ZAŁĄCZNIK NR 1
do Uchwały nr ...
Rady Miasta Lublin
z dnia ...

MIASTO LUBLIN

MIEJSCOWY PLAN ZAGOSPODAROWANIA PRZESTRZENNEGO MIASTA LUBLIN CZĘŚĆ VIG (PÓŁNOCNO-ZACHODNIA) GŁUSK - ABRAMOWICE

SKALA 1:1000

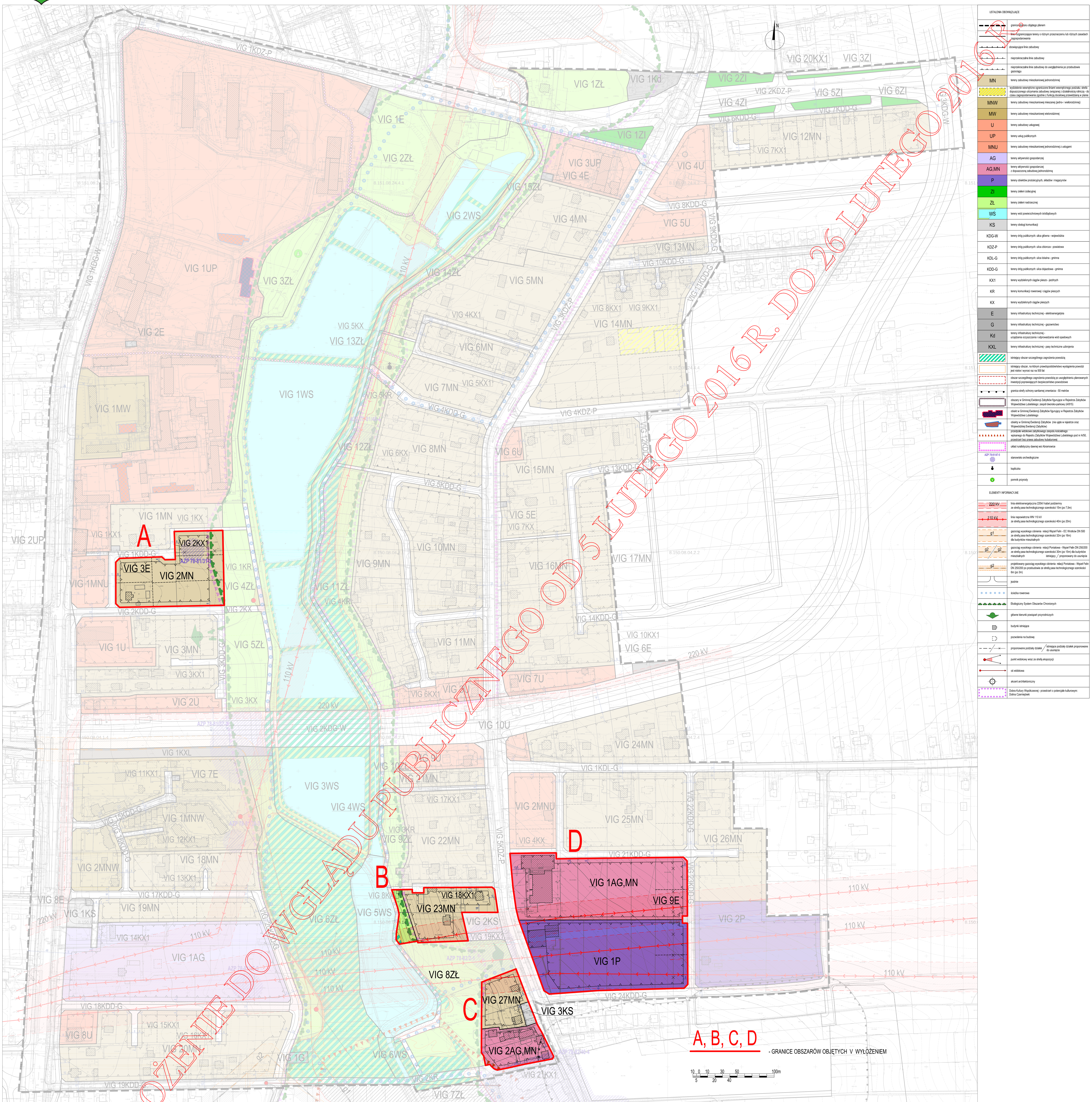

WYRYS ZE STUDIUM UWARUNKOWAŃ I KIERUNKÓW ZAGOSPODAROWANIA PRZESTRZENNEGO MIASTA LUBLIN

SKALA 1:25000

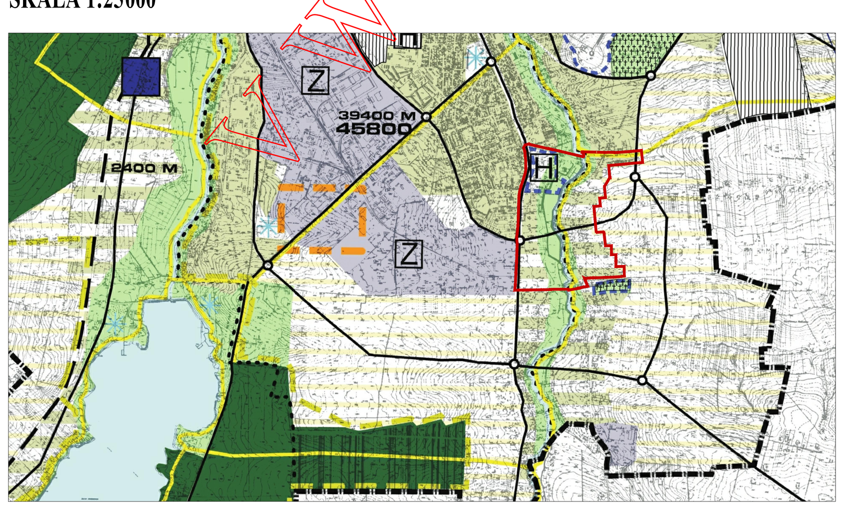

OZNACZENIA

ROZWÓJ URBANIZACJI

- 2400 M / 53600 — ilość mieszkańców w rejonach istniejących / proponowanych

PRZEWAŻAJĄCE FUNKCJE

- tereny intensywnej urbanizacji
- strefa produkcji rolnej bez prawa nowej zabudowy
- tereny aktywizacji gospodarczej
- strefa ekstensywnej urbanizacji

TERENY NIEZURBANIZOWANE (CHRONIONE PRZED URBANIZACJĄ)

- lasy
- doliny rzeczne
- zieleń pomiędzy terenami zurbanizowanymi
- strefa ochrony konserwatorskiej
- tereny wojskowe
- koncentracja wielkokubaturowych obiektów handlowych

ELEMENTY STRUKTURY

- trakcja kolejowa - dworce
- rzeki i wody otwarte
- ulice główne
- parkingi strategiczne
- ścieżki rowerowe
- urządzenia sportowe plenerowe
- cmentarze
- granica administracyjna miasta

FUNKCJE WYŻSZEGO RZĘDU

- H szpitale
- Z koncentracja miejsc pracy

granica obszaru objętego planem

URZĄD MIASTA LUBLIN

WYDZIAŁ PLANOWANIA

Stadium: projekt do V wyłożenia do wglądu publicznego