Załącznik nr 1 do zarządzenia nr 117/3/2020 Prezydenta Miasta Lublin z dnia 27 marca 2020 r.
w sprawie przeprowadzania kontroli innych obiektów, w których są świadczone usługi hotelarskie na terenie Gminy Lublin

I. Sposób przeprowadzenia analizy prawdopodobieństwa naruszenia prawa w ramach wykonywania działalności gospodarczej w zakresie prowadzenia innych obiektów świadczących usługi hotelarskie na terenie Gminy Lublin

1. Na podstawie art. 47 ust.1 ustawy z dnia 6 marca 2018 r. Prawo przedsiębiorców (Dz. U. z 2019 r. poz. 1292 i 1495) identyfikuje się, w ramach wykonywania działalności gospodarczej w zakresie prowadzenia innych obiektów świadczących usługi hotelarskie na terenie Gminy Lublin, następujące obszary, w których istnieje ryzyko naruszenia przepisów ustawy z dnia 29 sierpnia 1997 r. o usługach hotelarskich oraz usługach pilotów wycieczek i przewodników turystycznych (Dz. U. z 2019 r. poz. 238 oraz z 2020 r. poz. 374) oraz rozporządzenia Ministra Gospodarki i Pracy z dnia 19 sierpnia 2004 r. w sprawie obiektów hotelarskich i innych obiektów, w których są świadczone usługi hotelarskie (Dz. U. z 2017 r. poz. 2166):
   1) **obszar podmiotowy:** przedsiębiorcy prowadzący na terenie Gminy Lublin inne obiekty świadczące usługi hotelarskie.
   2) **obszary przedmiotowe:**
      a) posiadanie przez przedsiębiorcę wpisu do ewidencji obiektu, w którym prowadzona jest działalność gospodarcza w zakresie prowadzenia innych obiektów świadczących usługi hotelarskie,
      b) spełnianie przez przedsiębiorcę minimalnych wymagań co do wyposażenia obiektu, w którym prowadzona jest działalność gospodarcza w zakresie prowadzenia innych obiektów świadczących usługi hotelarskie na terenie Gminy Lublin,
      c) spełnianie przez przedsiębiorcę w lokalu, w którym prowadzona jest działalność gospodarcza w zakresie prowadzenia innych obiektów świadczących usługi hotelarskie, wymagań budowlanych, przeciwpożarowych i sanitarnych, określonych odrębnymi przepisami,
      d) wykonywanie przez przedsiębiorcę działalności gospodarczej w zakresie prowadzenia innych obiektów świadczących usługi hotelarskie w miejscu objętym wpisem do ewidencji,
      e) zakłócanie porządku publicznego w związku z wykonywaniem działalności gospodarczej w zakresie prowadzenia innych obiektów świadczących usługi hotelarskie w obiekcie zgłoszonym do ewidencji.

2. Analiza prawdopodobieństwa naruszenia prawa w ramach wykonywania działalności gospodarczej w zakresie prowadzenia obiektów świadczących usługi hotelarskie na terenie Gminy Lublin powinna obejmować:
   1) wyniki dotychczasowych kontroli przeprowadzonych przez pracowników Wydziału Sportu Urzędu Miasta Lublin;
   2) skargi i wnioski dotyczące działalności przedsiębiorców prowadzących inne obiekty świadczące usługi hotelarskie na terenie Gminy Lublin;

3) informacje pozyskane przez organ kontrolny od innych podmiotów (policja, straż miejska, sądy), dotyczące działalności przedsiębiorców prowadzących inne obiekty świadczące usługi hotelarskie na terenie Gminy Lublin;
4) czas jaki upłynął od ostatniej kontroli działalności poszczególnych przedsiębiorców prowadzących inne obiekty świadczące usługi hotelarskie na terenie Gminy Lublin.
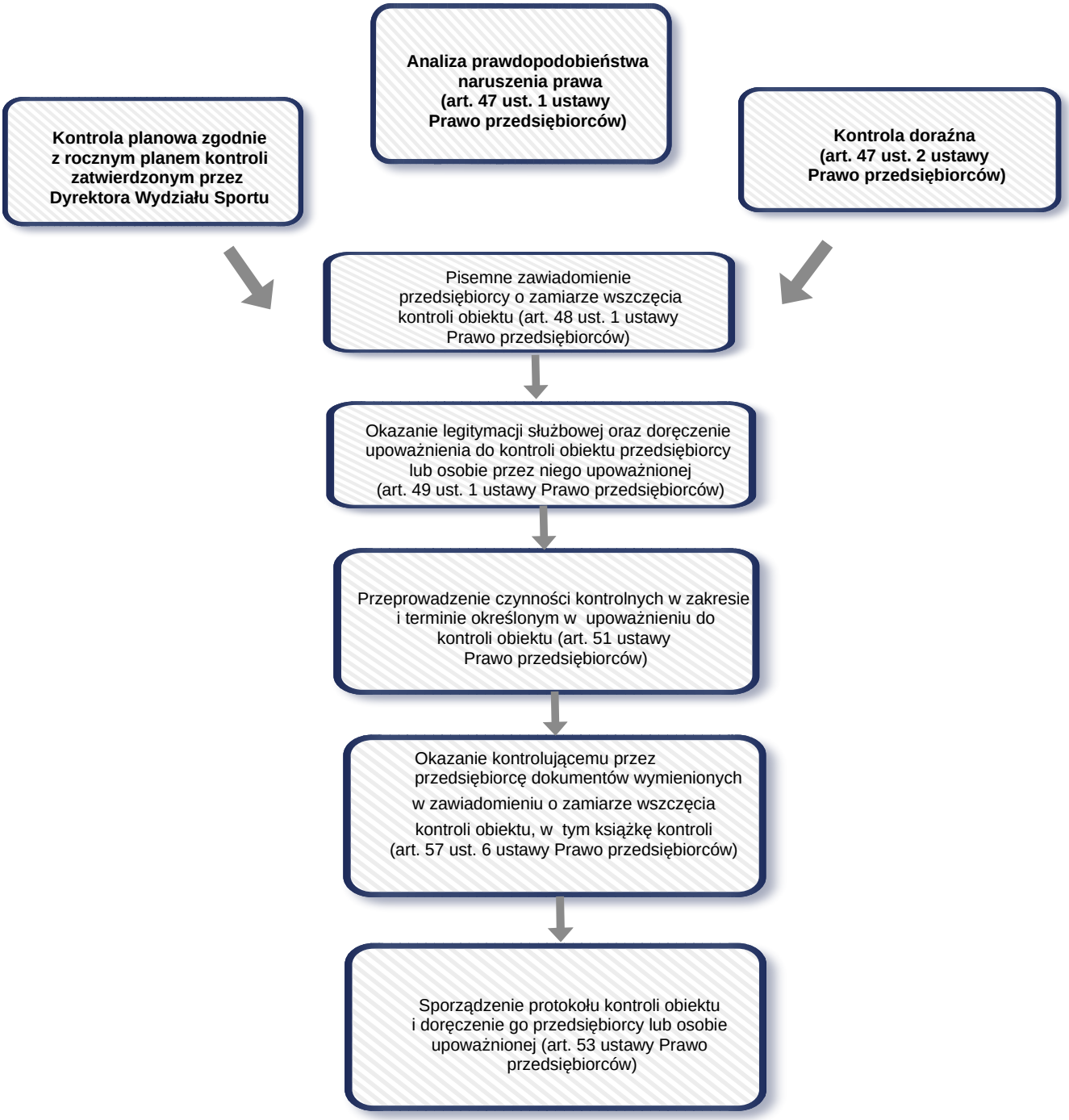
II. Ogólny schemat procedury kontroli innych obiektów świadczących usługi hotelarskie na terenie Gminy Lublin zgodnie z art. 47 ust. 3 ustawy Prawo przedsiębiorców