MIASTO LUBLIN

STAN PLANISTYCZNY - II KWARTAŁ 2023 r.

SKALA POGLĄDOWA

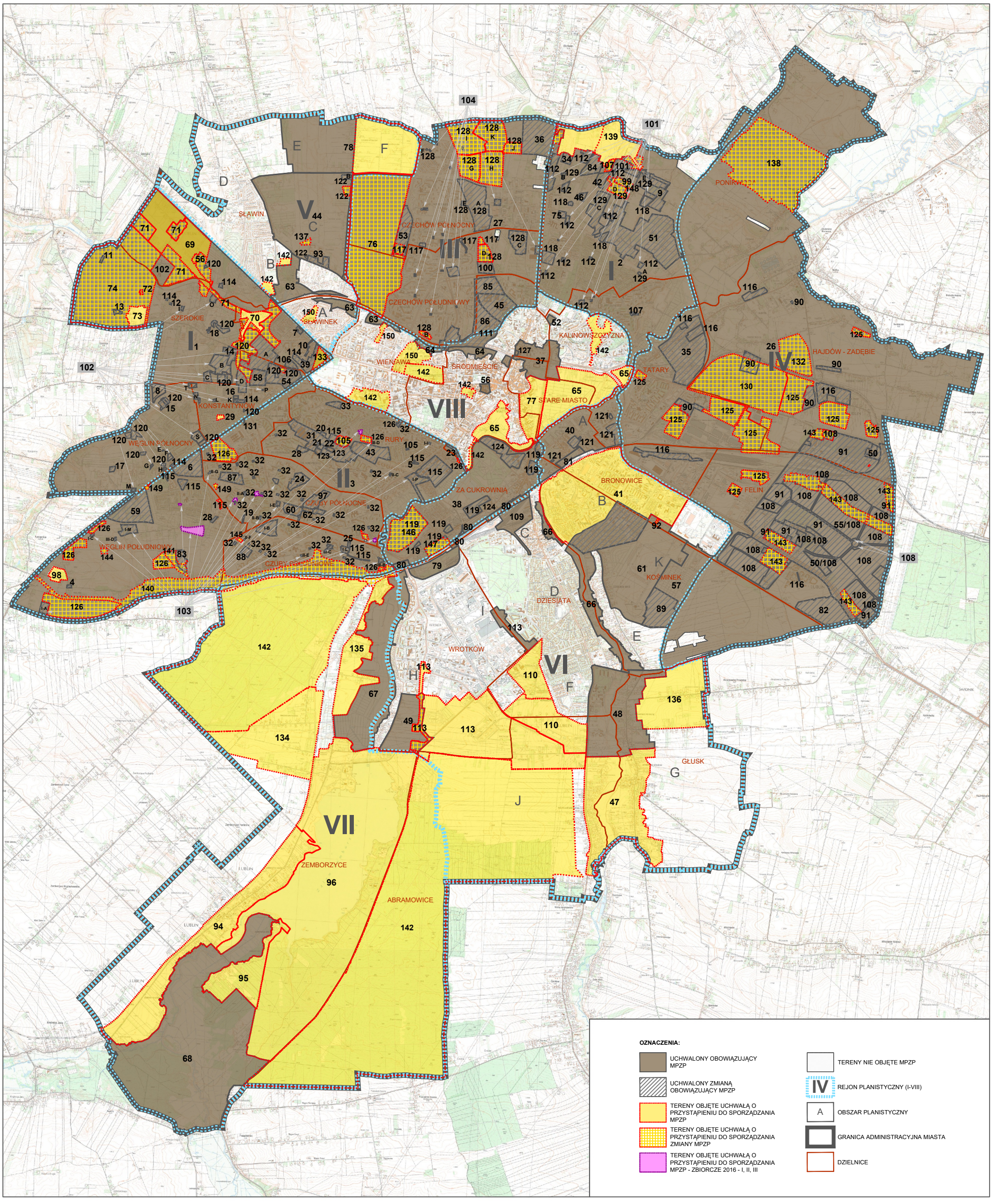

LP.	REJON / NAZWA MPZP	PRZYSTĄPIENIE NR. UCHWAŁY	UCHWALENIE NR. UCHWAŁY
1	I ZACHÓD	413/XXXIX/1996	1641/LIII/2002
2	I WSCHÓD	413/XXXIX/1996	1641/LIII/2002
3	II	413/XXXIX/1996	1688/LV/2002
4	II/2	413/XXXIX/1996	183/VIII/2003
5	II/8	413/XXXIX/1996	183/VIII/2003
6	II/12 - "TESCO/OBI"	413/XXXIX/1996	183/VIII/2003
7	I/3	413/XXXIX/1996	185/VIII/2003
8	I/12 - "WOJCIECHOWSKA-LIPNIAK"	413/XXXIX/1996	185/VIII/2003
9	I/19 - "ORZECHOWA"	413/XXXIX/1996	185/VIII/2003
10	I/4	413/XXXIX/1996	413/XIX/2004
11	I/5	413/XXXIX/1996	413/XIX/2004
12	I/7	413/XXXIX/1996	413/XIX/2004
13	I/8	413/XXXIX/1996	413/XIX/2004
14	I/10	413/XXXIX/1996	413/XIX/2004
15	I/13	413/XXXIX/1996	413/XIX/2004
16	I/14	413/XXXIX/1996	413/XIX/2004
17	I/16	413/XXXIX/1996	413/XIX/2004
18	I/22	413/XXXIX/1996	413/XIX/2004
19	II/4	413/XXXIX/1996	414/XIX/2004
20	II/5	413/XXXIX/1996	414/XIX/2004
21	II/6	413/XXXIX/1996	414/XIX/2004
22	II/7	413/XXXIX/1996	414/XIX/2004
23	II/9 - "MUZYCZNA"	413/XXXIX/1996	414/XIX/2004
24	II/10 - "RURY"	413/XXXIX/1996	414/XIX/2004
25	II/11	413/XXXIX/1996	414/XIX/2004
26	IV	413/XXXIX/1996	628/XXIX/2005
27	III	413/XXXIX/1996	825/XXXV/2005
28	II "POZNAŃSKA – WOŁODYJOWSKIEGO"	337/XIV/2003	240/XIV/2011
29	I/15	454/XX/2004	
30	I/17	454/XX/2004	
31	II - "CENTRUM ZANA"	599/XXVI/2005	196/XIII/2007
32	II - "WYMIENNIKOWE" - 27 REJONÓW	1062/XLII/2006	394/XXII/2008
33	II - "ŚWITEZIANKI"	1062/XLII/2006	394/XXII/2008
34	I/6, I/9 - "KOSYNIERÓW"	91/VIII/2007	406/XIX/2012
35	IVB - "TURYSTYCZNA"	92/VIII/2007	374/XVIII/2012
36	I I III - „NASUTOWSKA"	488/XXV/2008	166/XI/2011
37	VIII - "PODZAMCZE"	490/XXV/2008	180/VII/2015
38	VIII - "PKP"	491/XXV/2008 ZM. 28/II/2014	1242/XLIX/2018
39	I - "ROGATKA WARSZAWSKA"	526/XXVI/2008	888/XXXIV/2013
40	VI A - "ŁĘCZYŃSKA"	651/XXIX/2009	1018/XXXIX/2014
41	VI B - "KOŚMINEK"	652/XXIX/2009 ZM. 551/XXIII/2012 ZM. 88/III/2019	
42	I - „DOŻYNKOWA – BLUSZCZOWA"	683/XXXI/2009	1256/XLVI/2010
43	II B - "GLOBUS"	788/XXX/V/2009	984/XXXI/2021
44	VC - "SŁAWIN"	920/XXXVII/2009	661/XXVI/2012
45	III A - "SZPITAL"	939/XXXVIII/2010 ZM. 1112/XLII/2014	471/XVIII/2016
46	I - "CYPRYSOWA - BLUSZCZOWA"	1180/XLV/2010	886/XXXIV/2013
47	VI G - "GŁUSK PD"	1229/XLVI/2010	
48	VI G - "GŁUSK PN"	1230/XLVI/2010	441/XVII/2016
49	VIH - "WROTKÓW POŁUDNIOWY"	1248/XLVI/2010	550/XXIII/2012
50	IV - "SPECJALNA STREFA EKONOMICZNA" /zmiana częściowa - 2 REJONY	122/X/2011	405/XIX/2012
51	I/20 - "TRZEŚNIOWSKA"	123/X/2011	530/XX/2016
52	VIII - "UNICKA-WALECZNYCH"	169/XI/2011	439/XX/2012
53	III - "KONCERTOWA"	302/XVI/2011	468/XXI/2012
54	I - „MPK"	437/XX/2012	811/XXXII/2013
55	IV - "SPECJALNA STREFA EKONOMICZNA" /zmiana częściowa	438/XX/2012	586/XXIV/2012
56	VIII - "KAPUCYŃSKA"	545/XXIII/2012	72/IV/2015
57	VI - "CMENTARZ KOMUNALNY"	546/XXIII/2012	889/XXXIV/2013
58	I - "WOJCIECHOWSKA"	547/XXIII/2012	1045/XL/2014
59	II - "GĘSIA"	548/XXIII/2012	951/XXXVII/2014
60	II - "MATKI TERESY"	549/XXIII/2012	1044/XL/2014
61	VI - "POMNIK PAMIĘCI"	552/XXIII/2012	1134/XLIII/2014
62	II - „WATYKAŃSKA"	587/XXIV/2012	1043/XL/2014
63	„DOLINY I – CZECHÓWKA" - 3 REJONY	588/XXIV/2012	1150/XLVI/2018
64	„DOLINY II - CZECHÓWKA ŚRÓDMIEŚCIE" - 2 REJONY	589/XXIV/2012	223/VI/2019
65	„DOLINY III – PODZAMCZE" - 3 REJONY	590/XXIV/2012	
66	„ DOLINY IV - CZERNIEJÓWKA" - 2 REJONY	591/XXIV/2012	224/VI/2019
67	„DOLINY V - BYSTRZYCA WROTKÓW"	592/XXIV/2012	1410/XLVII/2023
68	„DOLINY VI - BYSTRZYCA ZEMBORZYCE"	593/XXIV/2012	470/XVIII/2016
69	I/1	594/XXIV/2012	
70	I/2	594/XXIV/2012	
71	I - „SOLIDARNOŚCI" - 4 REJONY	594/XXIV/2012	
72	1/6	595/XXIV/2012	
73	1/9	595/XXIV/2012	
74	I - „SZEROKIE"	595/XXIV/2012	
75	I - "BIELSKIEGO/CZUMY"	627/XXV/2012	217/VIII/2015
76	III - "GÓRKI CZECHOWSKIE"	662/XXVI/2012	
77	VIII - "BŁONIA POD ZAMKIEM"	809/XXXII/2013	
78	V - "ZELWEROWICZA"	810/XXXII/2013	A - 956/XXX/2021
79	VI - "DIAMENTOWA"	887/XXXIV/2013	350/XIII/2015
80	VIII - "PKP TER. KOLEJOWE" - 4 REJONY	29/II/2014	17/II/2018
81	VIA - „ŁĘCZYŃSKA MAŁA"	1019/XXXIX/ 2014	27/II/2014
82	IV - „WITOSA"	1074/XLI/2014	592/XVIII/2020
83	II - „BERYLOWA"	1075/XLI/2014	287/X/2015
84	I - "DOŻYNKOWA/GOŹDZIKOWA"	1111/XLII/2014	1111/XLIV/2018
85	III - "SZELIGOWSKIEGO"	1113/XLII/2014	440/XVII/2016
86	III - "PÓŁNOCNA / JACZEWSKIEGO"	1114/XLII/2014	824/XXXII/2017
87	II - "HETMAŃSKA"	1159/XLIV/2014	1151/XLVI/2018
88	II - "BURSZTYNOWA"	1161/XLIV/2014	604/XXIII/2016
89	VI - "CMENTARZ NA MAJDANKU"	73/IV/2015	709/XXVIII/2017
90	IV - "CZĘŚĆ IV" - 5 REJONÓW	218/VIII/2015	779/XXXI/2017
91	IV - "SSE" - 6 REJONÓW	219/VIII/2015	16/II/2018 326/IX/2019
92	VI - "MAJDANEK"	219/VIII/2015	
93	V - "WILLOWA"	219/VIII/2015	529/XX/2016
94	VII - "ZEMBORZYCE"	286/X/2015	
95	VII - "ZEMBORZYCE"	286/X/2015	
96	VII - "ZEMBORZYCE"	286/X/2015	
97	II - "JUTRZENKI"	318/XI/2015	1112/XLIV/2018
98	II -"BEŁŻYCKA"	400/XV/2016	
99	I - "MAJERANKOWA"	401/XV/2016	708/XXVIII/2017
100	III - "ORANGE - AL. M. SMORAWIŃSKIEGO"	402/XV/2016	1108/XLIV/2018
101	I - "PÓŁNOCNO - WSCHODNIA" -18 REJONÓW	531/XX/2016	860/XXXIII/2017 862/XXXIII/2017 863/XXXIII/2017 864/XXXIII/2017 865/XXXIII/2017 866/XXXIII/2017 1073/XLI/2018 1074/XLI/2018
102	I - "ZACHODNIA" - 19 REJONÓW	532/XX/2016	A - 587/XVIII/2020 B - 1191/XLVII/2018 C - 1192/XLVII/2018 D - 588/XVIII/2020 E - 1193/XLVII/2018 F - 1194/XLVII/2018 G - 1195/XLVII/2018 H - 1196/XLVII/2018 I - 1197/XLVII/2018 J - 706/XXII/2020 K - 1198/XLVII/2018 M - 1199/XLVII/2018 P - 1200/XLVII/2018 R - 1054/XXXIII/2021 N - 92/III/2019 L - 93/III/2019 S - 559/XVI/2020 O - 674/XXI/2020 T - 675/XXI/2020
103	II - 28 REJONÓW	533/XX/2016	III-D - 80/III/2019 III-B - 81/III/2019 I-C - 82/III/2019 III-C - 83/III/2019 I-I - 84/III/2019 I-E - 85/III/2018 I-A - 86/III/2018 I-L - 87/III/2018 II-A, II-B, II-C, II-D, II-E, II-F, II-G - 90/III/2019 I-B - 560/XVI/2020 I-K 749/XXIII/2020 I-P - 610/XIX/2020 I-M - 676/XXI/2020
104	III - 13 REJONÓW	534/XX/2016	1109/XLIV/2018 1110/XLIV/2018 324/IX/2019 325/IX/2019
105	II - "JANA SAWY" - 2 REJONY	627/XXIV/2016	91/III/2019
106	I - "WOMP"	663/XXV/2017	1024/XXXIX/2018
107	I - "JAŁOWCOWA/ NIEPODLEGŁOŚCI"	691/XXVI/2017	553/XVI/2020
108	IV - "SPECJALNA STREFA EKONOMICZNA" /zmiana częściowa - 16 REJONÓW	710/XXVIII/2017	954/XXX/2021
109	VI - "NOWY ŚWIAT / WOJENNA"	780/XXXI/2017	1432/XLVIII/2023
110	VI - "ZEMBORZYCKA / ABRAMOWICKA" - 2 REJONY	968/XXXVI/2017	
111	III - "PÓŁNOCNA / JACZEWSKIEGO"	996/XXXVIII/2017	89/III/2019
112	I - "PÓŁNOCNO / WSCHODNIA" - 11 REJONÓW	997/XXXVIII/2017	323/IX/2019
113	VI - "ZEMBORZYCKA" / VI H - 4 REJONY	998/XXXVIII/2017	1335/XLIV/2022
114	I - "ZACHODNIA" - 5 REJONÓW	1107/XLIV/2018	554/XVI/2020 555/XVI/2020 556/XVI/2020 557/XVI/2020 558/XVI/2020
115	II - 8 REJONÓW	1148/XLVI/2018	1049/XXXIII/2021 1050/XXXIII/2021 1052/XXXIII/2021 1053/XXXIII/2021 1281/XLII/2022 1312/XLIII/2022 1336/XLIV/2022
116	IV i IVB - 5 REJONÓW	1149/XLVI/2018	982/XXXI/2021 983/XXXI/2021
117	III - 4 REJONY	76/III/2019	B-704/XXII/2020 D- 704/XXII/2020
118	I - "PÓŁNOCNO / WSCHODNIA" - 4 REJONY	77/III/2019	A - 1200/XL/2022 B - 897/XXVIII/2021 C - 898/XXVIII/2021 D - 1201/XL/2022
119	II - "ZA CUKROWNIĄ" - 7 REJONÓW	78/III/2019	A - 985/XXXI/2021 B - 591/XVIII/2020 C - 900/XXVIII/2021 D - 707/XXII/2020 E - 707/XXII/2020 F - 707/XXII/2020 G - 901/XXVIII/2021
120	I - "ZACHODNIA" - 13 REJONÓW	79/III/2019	A - 1229/XLI/2022 B - 1229/XLI/2022 C - 896/XXVIII/2021 D - 1229/XLI/2022 F - 1232/XLI/2022 G - 1334/XLIV/2022 H - 896/XXVIII/2021 I - 896/XXVIII/2021 J - 1232/XLI/2022 K - 589/XVIII/2020 K - 590/XVIII/2020
121	VI - "ŁĘCZYŃSKA - BRONOWICE" - 4 REJONY	121/VI/2019	B - 1147/XXXVII/2022 D - 1149/XXXVII/2022 C - 1150/XXXVII/2022 A - 1151/XXXVII/2022
122	V - "WILLOWA / SŁAWINKOWSKA / POLIGONOWA" - 3 REJONY	219/VI/2019	B - 586/XVIII/2020 A - 1231/XLI/2022
123	II - "CENTRUM ZANA - JANA SAWY" - 2 REJONY	220/VI/2019	1148/XXXVII/2022
124	VII - "DWORCOWA / PIŁSUDSKIEGO" - 2 REJONY	221/VI/2019	A - 899/XXVIII/2021 B - 900/XXVIII/2021
125	IV - 10 REJONÓW	222/VI/2019	
126	II - 11 REJONÓW	276/VIII/2019	D - 1202/XL/2022
127	VIII - "LUBARTOWSKA - SOLIDARNOŚCI"	282/VIII/2019	A - 902/XXVIII/2021
128	III - 11 REJONÓW	551/XVI/2020	A - 1119/XXXVI/2022 C - 1433/XLVIII/2023 F - 1230/XLI/2022
129	I - "WSCHODNIA" - 5 REJONÓW	552/XVI/2020	A - 1117/XXXVI/2022 B - 1282/XLII/2022 C - 1283/XLII/2022 E - 1118/XXXVI/2022
130	IV - REJON UL. MEŁGIEWSKIEJ	661/XX/2020	
131	II - " PIELĘGNIAREK"	662/XX/2020	1203/XL/2022
132	IV REJON J. KASPROWICZA	703/XXII/2020	
133	I - ROGATKA „A"	748/XXIII/2020	
134	VII - REJON LIPSKIEJ, ZIOŁOWEJ, ZAGAJNIKOWEJ	782/XXIV/2020	
135	VII - REJON JANOWSKIEJ (WSCHÓD)	783/XXIV/2020	
136	VI - REJON ZORZY	781/XXIV/2020	
137	V - REJON UL. RELAKSOWEJ	951/XXX/2021	
138	IV - REJON UL. PLISZCZYŃSKIEJ	952/XXX/2021	
139	I - GOŹDZIKOWA / DĘBOWA - 2 REJONY	953/XXX/2021	
140	II - W REJONIE WĄWOZU NA CZUBACH	981/XXXI/2021	
141	II - REJON BERYLOWEJ I KWARCOWEJ	1012/XXXII/2021	
142	OBSZARY PRZESTRZENI PUBLICZNYCH	1073/XXXIV/2021	
143	IV - SSE 2022	1146/XXXVII/2022	
144	II - REJON UL.LISIEJ	1197/XL/2022	
145	II - REJON UL. PERŁOWEJ	1198/XL/2022	
146	VIII - REJON UL. PRZESKOK	1310/XLIII/2022	
147	VIII - REJON KROCHMALNEJ I SPÓŁDZIELCZEJ	1311/XLIII/2022	
148	I - REJON UL. MAJERANKOWEJ	1333/XLIV/2022	
149	II - REJON AL. KRAŚNICKIEJ I UL. ORKANA	1337/XLIV/2022	
150	V, VIII - REJON UL. POWSTAŃCÓW ŚLĄSKICH I KS. J. POPIEŁUSZKI	1338/XLIV/2022	

MPZP UCHWALONE	MPZP W OPRACOWANIU