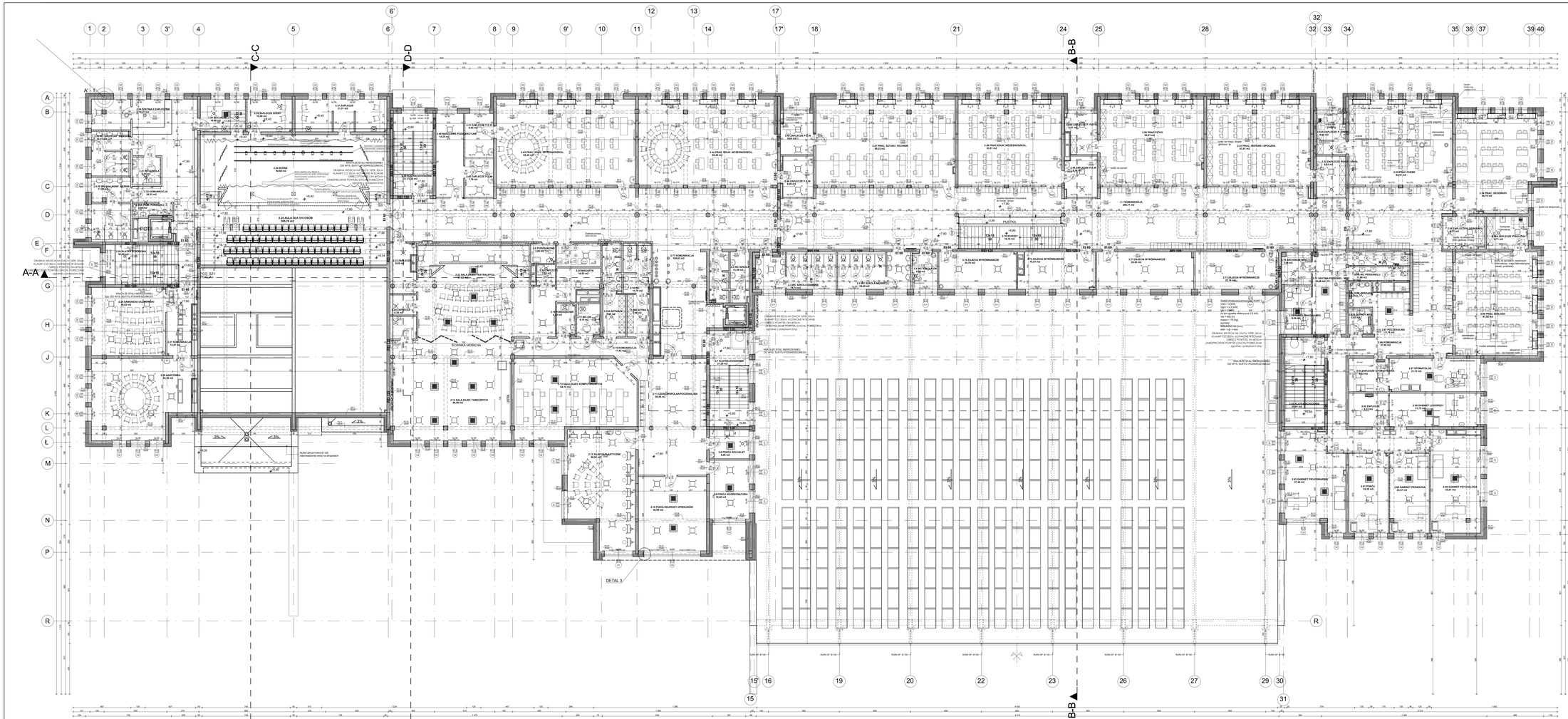

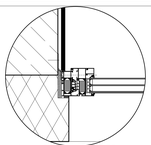

okno stałe w systemie AS 75
DETAL 3 SKALA 1:5

LEGENDA:

nr pom.	nazwa pomieszczenia	powierzchnia	
2.01	komunikacja	299,71	m²
2.02	WC szkoła	13,39	m²
2.03	WC szkoła damskie	19,74	m²
2.04	WC szkoła męskie	18,43	m²
2.05	WC szkoła niep.	6,66	m²
2.06	pomieszczenie porządkowe	3,59	m²
2.07	klatka schodowa	27,25	m²
2.08	pokój socjalny	8,29	m²
2.09	pokój koordynatora	16,60	m²
2.10	pokój biurowy opiekunów	36,09	m²
2.11	część wspólna	58,55	m²
2.12	zajęcia plastyczne	50,84	m²
2.13	sala zajęć komputerowych	84,10	m²
2.14	sala zajęć tanecznych	86,10	m²
2.15	komunikacja	17,03	m²
2.16	WC	14,78	m²
2.16a	szatnia męska	3,66	m²
2.16b	szatnia damska	3,66	m²
2.17	WC	6,15	m²
2.18	pomieszczenie porządkowe	4,35	m²
2.19	magazyn	8,69	m²
2.20	magazyn	16,03	m²
2.21	zaplecze	2,63	m²
2.22	sala zajęć teatralnych	81,62	m²
2.23	zaplecze	8,85	m²
2.24	zaplecze	8,85	m²
2.25	sala do 300 osób	178,78	m²
2.25A	projektorownia	28,87	m²
2.26	harcówka	54,35	m²
2.27	komunikacja	12,51	m²
2.28	samorząd uczniowski	36,02	m²
2.29	klatka schodowa	23,40	m²
2.30	WC sali konf. męskie	17,08	m²
2.30A	pom. porządkowe	3,66	m²
2.31	WC szkoła	5,61	m²
2.32	WC sali konf. damskie	12,17	m²
2.33	komunikacja	38,33	m²
2.34	szatnia z zapleczem	18,42	m²
2.35	zaplecze sceny	10,64	m²
2.36	zaplecze	10,40	m²
2.37	zaplecze	21,51	m²
2.38	scena	94,65	m²
2.39	klatka schodowa	23,34	m²
2.40	nauczanie pozalekcyjne	14,25	m²
2.41	zaplecze pracowni edukacji wczesnoszkolnej	8,92	m²
2.42	zaplecze pracowni edukacji wczesnoszkolnej	7,79	m²
2.43	pracownia edukacji wczesnoszkolnej	85,40	m²
2.44	pracownia edukacji wczesnoszkolnej	85,40	m²
2.45	zaplecze pracowni edukacji wczesnoszkolnej	10,11	m²
2.46	zaplecze pracowni edukacji wczesnoszkolnej	9,06	m²
2.47	pracownia edukacji wczesnoszkolnej	85,53	m²
2.48	pracownia edukacji wczesnoszkolnej	85,53	m²
2.49	zaplecze pracowni edukacji wczesnoszkolnej	9,35	m²
2.50	pracownia fizyki	63,51	m²
2.50a	zaplecze pracowni fizyki	8,61	m²
2.51	pracownia historii i wiedzy o społeczeństwie	63,51	m²
2.52	zaplecze pracowni historii i wiedzy o społecz.	8,53	m²
2.53	pracownia chemii	63,51	m²
2.53a	zaplecze pracowni chemii	8,53	m²
2.54	pracownia geografii	56,78	m²
2.55	zaplecze pracowni geografii	9,71	m²
2.56	pracownia biologii	61,02	m²
2.56a	zaplecze pracowni biologii	9,71	m²
2.57	gabinet stomatologiczny	21,72	m²
2.58	gabinet okulisty	21,72	m²
2.59	gabinet psychologa	35,57	m²
2.60	gabinet pedagoga	22,67	m²
2.61	pokój	22,35	m²
2.62	zaplecze	9,33	m²
2.63	gabinet pielęgniarski	37,44	m²
2.64	zaplecze gabinetu stomatologicznego	9,33	m²
2.65	klatka schodowa	25,41	m²
2.66	komunikacja	37,40	m²
2.67	poczekalnia	11,78	m²
2.67A	pom. porządkowe	3,42	m²
2.67B	odpady medyczne	3,42	m²
2.68	WC personel	3,06	m²
2.69	pokój socjalno-biurowy personelu medycznego	9,08	m²
2.70	szatnia męska	7,05	m²
2.71	szatnia personelu medycznego	19,48	m²
2.72	zajęcia wyrównawcze	22,16	m²
2.73	zajęcia wyrównawcze	25,93	m²
2.74	zajęcia wyrównawcze	19,51	m²
2.75	zajęcia wyrównawcze	20,79	m²
2.76	klatka schodowa	16,19	m²
2.77	komunikacja	185,63	m²
	SUMA	**2 997,51**	**m²**

PROJEKTOWA
PRACOWNIA
84-123 Łeszczyce
ul. Głównaul.Bajorna 91
tel. (042) 209 32 88
fax.(042) 209 32 87
www.pugion.pl
pugion@pugion.pl
NIP 727-188-22-46
Dni: CC: 02GF, 4JB50 REGON 472081670

PROJEKT:	BUDYNEK WIELOFUNKCYJNY, W SKŁAD KTÓREGO WCHODZI: PRZEDSZKOLE, SZKOŁA PODSTAWOWA Z PODSTAWOWĄ Z SALĄ GIMNASTYCZNĄ PRZY UL. BOPHUZIELI W LUBLINIE		ZAŁ. DO DZIENNIK: 4
OBIEKT:	DARNA LUBLIN, 20-159 LUBLIN, Pl. Króla Władysława Łokietka 1		ZAŁ. DO DZIENNIKA:
TEMAT:	PROJEKT WYKONAWCZY BUDYNKU WIELOFUNKCYJNEGO, W SKŁAD KTÓREGO WCHODZI: PRZEDSZKOLE, SZKOŁA PODSTAWOWA Z PODSTAWOWĄ Z SALĄ GIMNASTYCZNĄ PRZY UL. BOPHUZIELI W LUBLINIE		SYM.: PW
PROJEKTANCI:	mgr inż. arch. Łukasz Wrzosek mgr inż. arch. Paulina Murawska mgr inż. arch. Andrzej Kuszlewicz mgr inż. arch. Jarosław Kamiński upr. budl. nr 43/91/WL w specjalności architektonicznej bez ograniczeń mgr inż. arch. Jarosław Kamiński upr. budl. nr 16/85-SA/10 DIA/08 w specjalności architektonicznej bez ograniczeń	PODPIS:	DATA: WRZESIEŃ 2016 r.
RODZAJ RYSUNKU:	RZUT II PIĘTRA		SKALA: 1:100