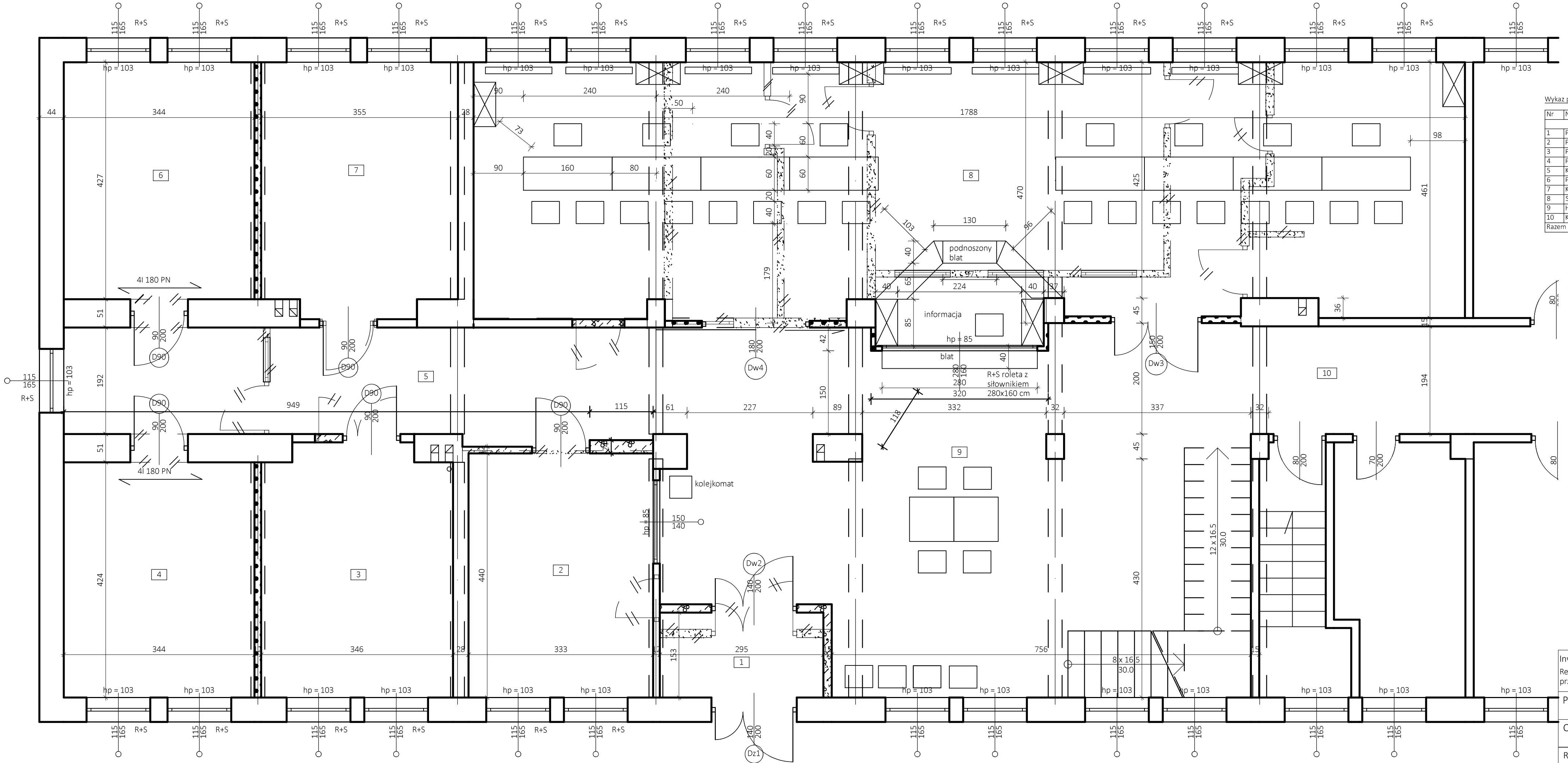

Wykaz pomieszczeń : Przyziemie proj.

Nr	Nazwa pomieszczenia	Pow. użytkowa	Posadzka
		423.92 m²	
1	Przedsionek	4.51 m²	Granit
2	Pokój biurowy	14.65 m²	Wykładzina z PVC
3	Pokój biurowy	15.46 m²	Wykładzina z PVC
4	Pokój biurowy	14.59 m²	Wykładzina z PVC
5	Korytarz	21.16 m²	Marmur
6	Pokój socjalny	14.69 m²	Wykładzina z PVC
7	Kasa	15.92 m²	Wykładzina z PVC
8	Sala obsługowa	83.18 m²	Wykładzina z PVC
9	Hall	64.38 m²	Marmur
10	Korytarz	25.22 m²	Marmur
Razem		273.76 m²	

Oznaczenia:

- ściana istn.
- ściana z bet. komórkowego- proj.
- ściana z płyty gk- proj.
- ściana do rozbiórki- proj.
- drzwi do rozbiórki- proj.
- R+S — roleta antywłamaniowa z siłownikiem- proj. (21 szt. 115x165, 1 szt. 280x160 cm)

Pomieszczenia BOM przy ul. Filaretów 44 w Lublinie - stan projektowany 1:50

Inwestor: Urząd Miasta Lublin, Plac Litewski 1, 20-950 Lublin

Remont i dostosowanie pomieszczeń do potrzeb Biura Obsługi Mieszkańców przy ul. Filaretów 44 w Lublinie

Proj.: mgr inż. Piotr Józefczuk upr. bud. LUB/0240/POOK/08		
Oprac.: mgr inż. Piotr Józefczuk upr. bud. LUB/0240/POOK/08		02.2016 r.
Rzut przyziemia- pom. BOM przy ul. Filaretów 44 w Lublinie- proj.	Skala 1:50	Rys. Nr 3