

**WYKONANIE OTWORU NA WNEKĘ INSTALACYJNĄ
45x150cm, gł. 12cm
SKALA 1:50**

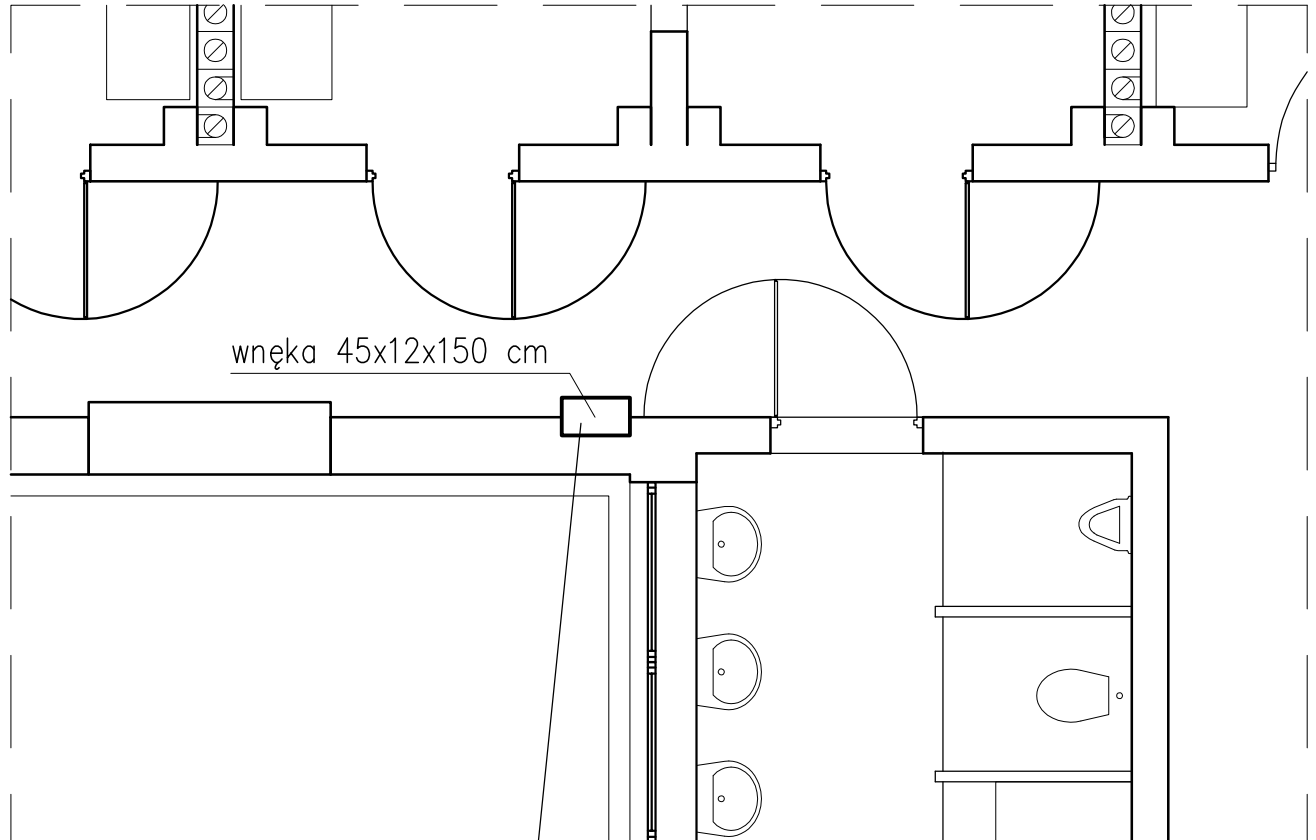

- naciąć piłą do betonu lub szlifierką kątową obrys wnęki 45x150cm, na głębokość 12cm
- co 4,0cm w pionie naciąć bruzdy na grubość tarczy do cięcia betonu (ok. 4mm)
- nacięcia wykonać na całym obszarze wnęki (45x150cm)
- delikatnie wykuć poszczególne paski naciętego betonu

AUTORSKIE BIURO ARCHITEKTURY INVESTPROJEKT-PARTNER 6 SP. Z O.O.

Inwestor:	GMINA LUBLIN PLAC KRÓLA WŁADYSŁAWA ŁOKIETKA 1. 20-109 LUBLIN		Data opracowania: 04. 2015
Nazwa i adres inwestycji:	ADAPTACJA LOKALI UŻYTKOWYCH BUDYNKU KMP W LUBLINIE PRZY UL. PÓŁNOCNEJ NA POTRZEBY OŚRODKA POMOCY DLA OSÓB W STANIE NIETRZEŻWOŚCI		Nazwa i skala rysunku: WNEKA INSTALACYJNA 1:50
Rodzaj opracowania:	PROJEKT ARCHITEKTONICZNO-BUDOWLANY KONSTRUKCJA		
Funkcja	Tytuł, imię i nazwisko	Numer uprawnień	Podpis
Projektant:	inż. WŁODZIMIERZ WÓJTOWICZ	42/Lb/75	Numer rysunku: K3
Sprawdzający:	mgr inż. KAROL SNELA	245/Lb/99	