









## OZNACZENIA:

-  - KAMERA WEWNĘTRZNA KOPULOWA IP
-  - KAMERA STACJONARNA W OBUJĘTOŚCI ZEWNĘTRZNEJ
-  - KAMERA OBROTOWA HD MONITORINGU MIEJSKIEGO
-  - KABLE UKŁADANE W ISTN. KANAŁACH PODŁOGOWYCH
-  - KABLE UKŁADANE W ISTN. RURACH DYK
-  - KABLE UKŁADANE W ISTN. KORYTACH KABLOWYCH PODSUFITOWYCH

# PIWNICA

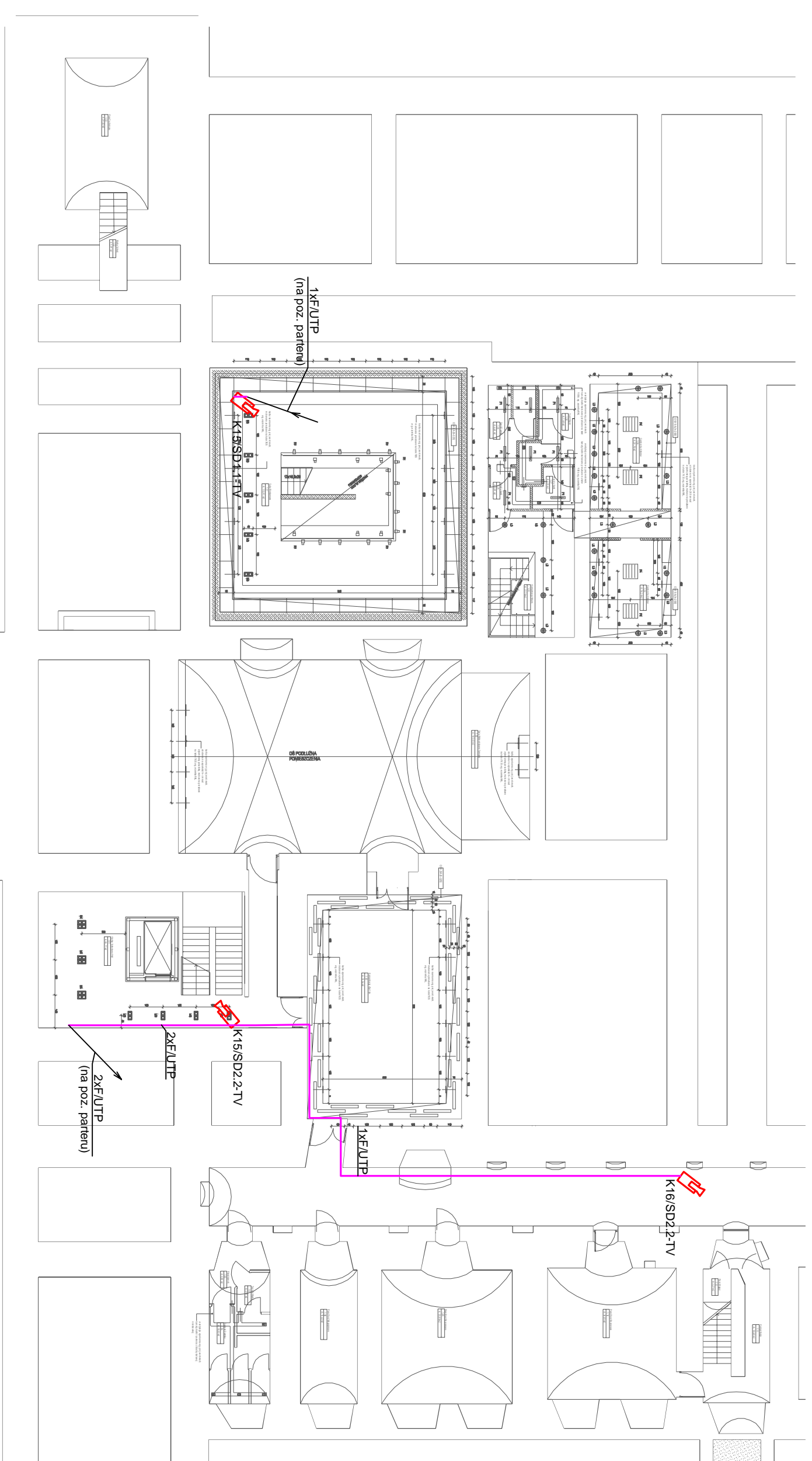

<b>Biuro Projektowe:</b> <b>MARBO</b> <b>Marek Bocian</b> Ciecierzyn 65A, 21-003 Ciecierzyn Tel. (0-81) 756-32-15, Tel./fax (0-81) 756-39-93 e-mail: marbo_marek@poczta.onet.pl NIP: 713-102-54-35; REGON: 430904680			
Inwestor: <b>GINNA LUBLIN</b> Plac Króla Władysława Łokietka 1, 20-109 Lublin	Tytuł rys.: <b>Plan instalacji systemu CCTV - PIWNICA</b>		
Obiekt: <b>Budowa systemu telewizji dozorowej CCTV w Wielofunkcyjnym Centrum Kultury przy ul. Peowiaaków 12 w Lublinie</b>	Zespół Projektowy: Imię i nazwisko	nr uprawnień	Podpis
Projektant: mgr inż. Marek Bocian	30313/2000		nr rys. <b>2</b>
Sprawdził: mgr inż. Krzysztof Góła	LUB0005PRNCE08		Data: 06.201

Inwestor: <b>GINNA LUBLIN</b> Plac Króla Władysława Łokietka 1, 20-109 Lublin	Tytuł rys.: <b>Plan instalacji systemu CCTV - PIWNICA</b>		
Obiekt: <b>Budowa systemu telewizji dozorowej CCTV w Wielofunkcyjnym Centrum Kultury przy ul. Peowiaaków 12 w Lublinie</b>	Zespół Projektowy: Imię i nazwisko	nr uprawnień	Podpis
Projektant: mgr inż. Marek Bocian	30313/2000		nr rys. <b>2</b>
Sprawdził: mgr inż. Krzysztof Góła	LUB0005PRNCE08		Data: 06.201