

- LEGENDA
- KANALIZACJA SANITARNIA
 - KANALIZACJA SANITARNIA KOSIENIEPIA
 - KANALIZACJA TECHNICZNA - ODPADKOWA
 - GAZNA WODA
 - WODA WODA
 - WODA ZBIERANA BRZ
 - WODA ZBIERANA CIEPLACZA
 - WODA DO WCI PRALAROW

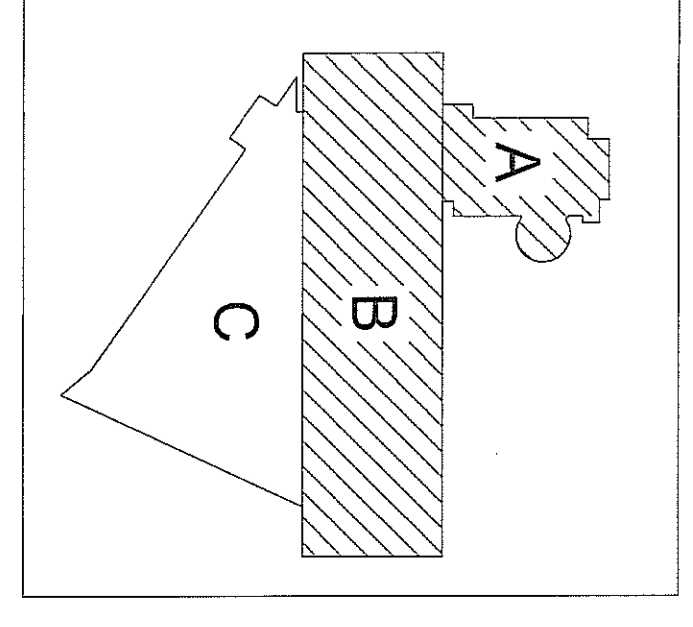

MIĘDZYSZKOLA - JAKOŚĆ WYKONANIA PRAC
 W ZAKRESIE PRAC PROJEKTOWYCH
 W OBLĘGU
MIASTO LUBELIN
STANOWISKO PRACOWNICZE
PRY. AL. SZYMAŃCZAKA
 W OBLĘGU
 PRACOWNIA ARCHITECTURALNA
 PRY. AL. SZYMAŃCZAKA
 20-011
 TEL. 022 626 01 01
 FAX 022 626 01 02
 WWW.PRY.ALSZYMAŃCZAKA.PL
Kancelaria Projektowa „PMWK”
 z siedzibą w Lublinie

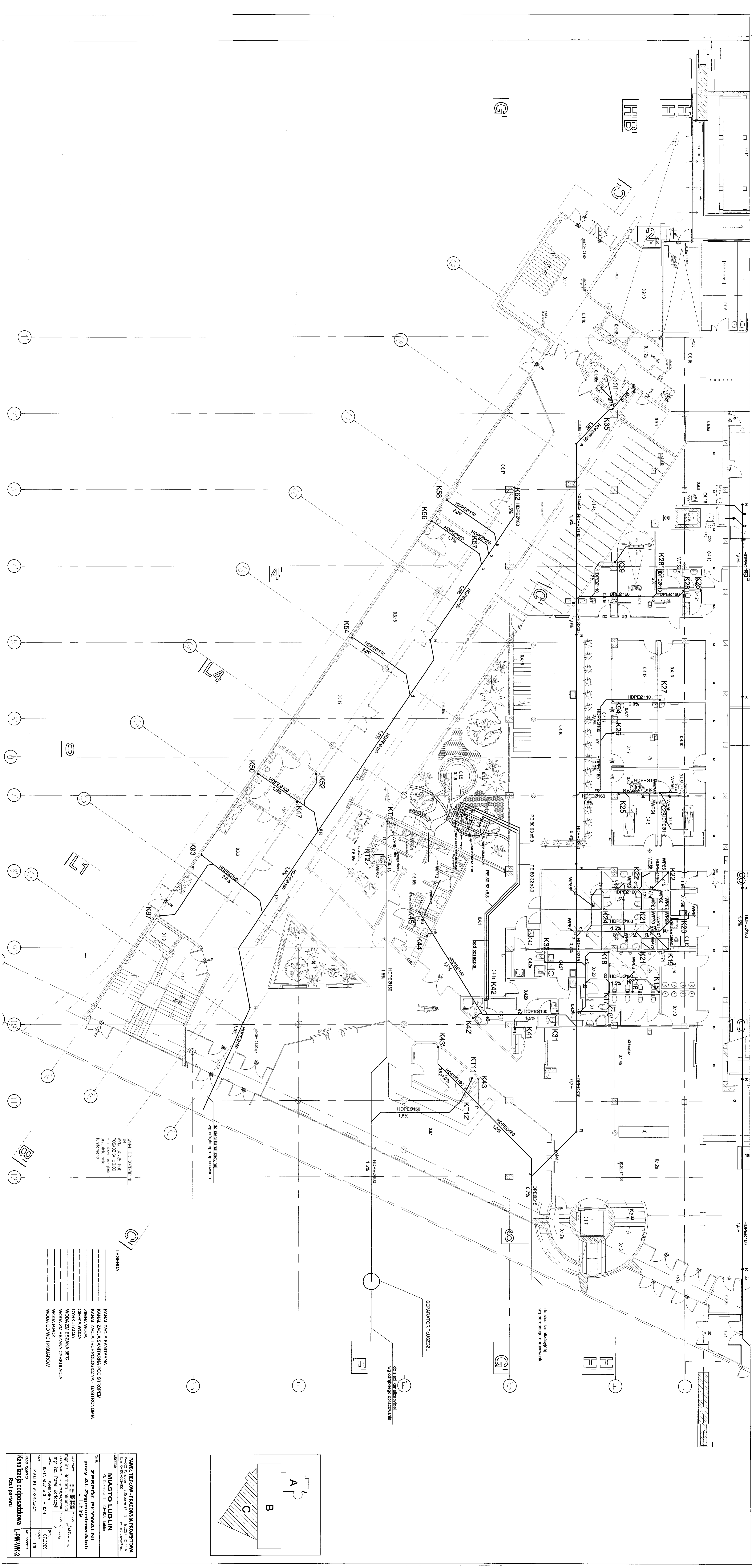

KANAL DO ROZDZIELNI
 DN 150x25 P100
 POKRYCIE 40.00
 - pokrycie zewnętrzne
 - materiał: beton
 - kolor: szary

LEGENDA:

- _____ KANALIZACJA SANITARNIA
- _____ KANALIZACJA SANITARNIA POD STROPIEM
- _____ KANALIZACJA TECHNICZNOGAZOWA - GASTRONOMIA
- _____ CIEPŁA WODA
- _____ WODA ZMIESZANA 38°C
- _____ WODA P-P02
- _____ WODA DO WC I PRYSŁOZÓW

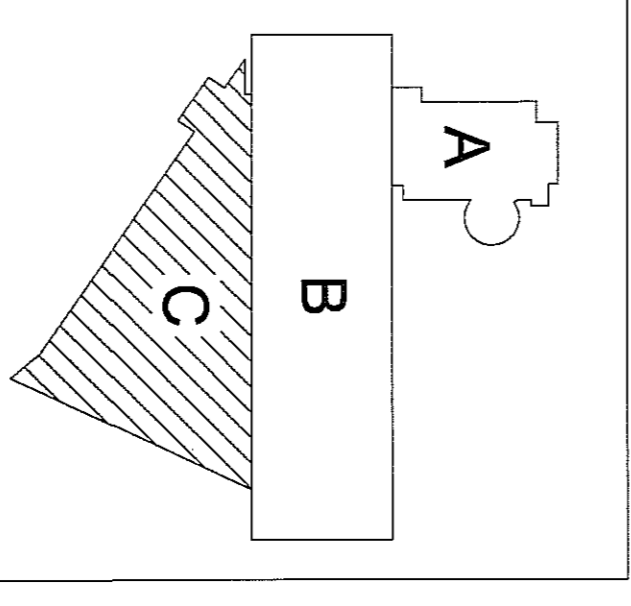

PANIEK TIEPILOW - PRACOWNIA PROJEKTOWA
 ul. Słowackiego 27, 42-600 Lublin
 tel. 081-442-00-55
 e-mail: biuro@paniekt.pl

MIASTO LUBLIN
 Pl. Lubelski 1, 20-030 Lublin

ZADANIE: ZESPÓŁ PRYMATYNI PRZY AL. ZYGMUNTOWSKICH
 w Lublinie

PROJEKTANT: mgr inż. Beata Lisowska
 mgr inż. Beata Lisowska
 mgr inż. Beata Lisowska
 mgr inż. Beata Lisowska

DATA: 07.2009
 WZDZ. PROJEKT WYKONAWCZY 1 : 100

WYKONAWCA: KANALIZACJA PODPODSZKOLOWA L-PW-AW-2
 Rzut parteru



- LEGENDA:
- KANALIZACJA SANITARNIA
 - KANALIZACJA SANITARNIA POD TYPAMI
 - KANALIZACJA TECHNICZNA - DUCHOWA
 - DZIAŁA WODA
 - WODA ZBIORNICOWA
 - WODA ZBIORNICOWA - K
 - WODA ZBIORNICOWA - K
 - WODA DO WYFRAZOWANIA

PODZIAŁ PRZESTRZENI MIAKOCYFICJONICZNEJ PRZESTRZENI SIKTOWIAŁ
 PODZIAŁ UZDROWISZA ZŁOTOKOŃSKIEGO

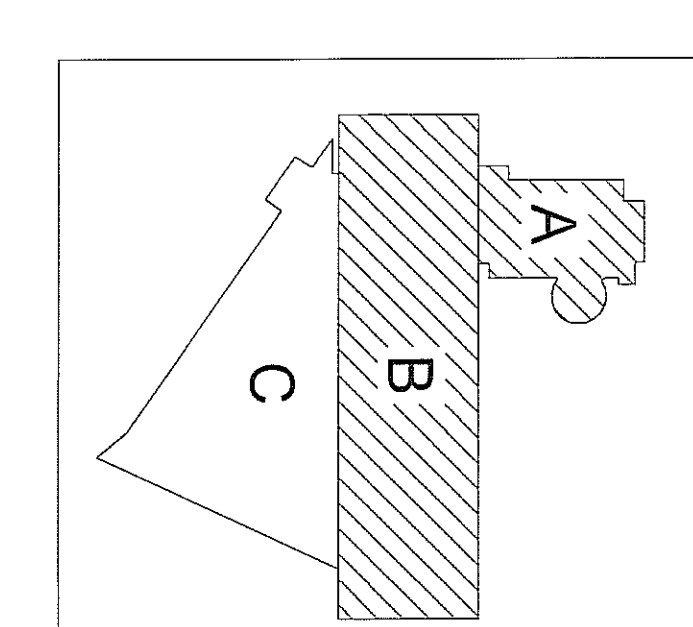

PROJEKT PRZESTRZENI MIAKOCYFICJONICZNEJ PRZESTRZENI SIKTOWIAŁ
PROJEKT UZDROWISZA ZŁOTOKOŃSKIEGO

MIASTO LUBIĄN

ZESPÓŁ PRACOWNI
PRY. A. SZYMANKIEWICZ
 mgr inż. Andrzej Szymborski
 mgr inż. Andrzej Szymborski
 mgr inż. Andrzej Szymborski

Kanalizacja sanitarna - PMWK.3
 rzd partem

WYKONANIE: 2010
 WYKONANIE: 2010
 WYKONANIE: 2010

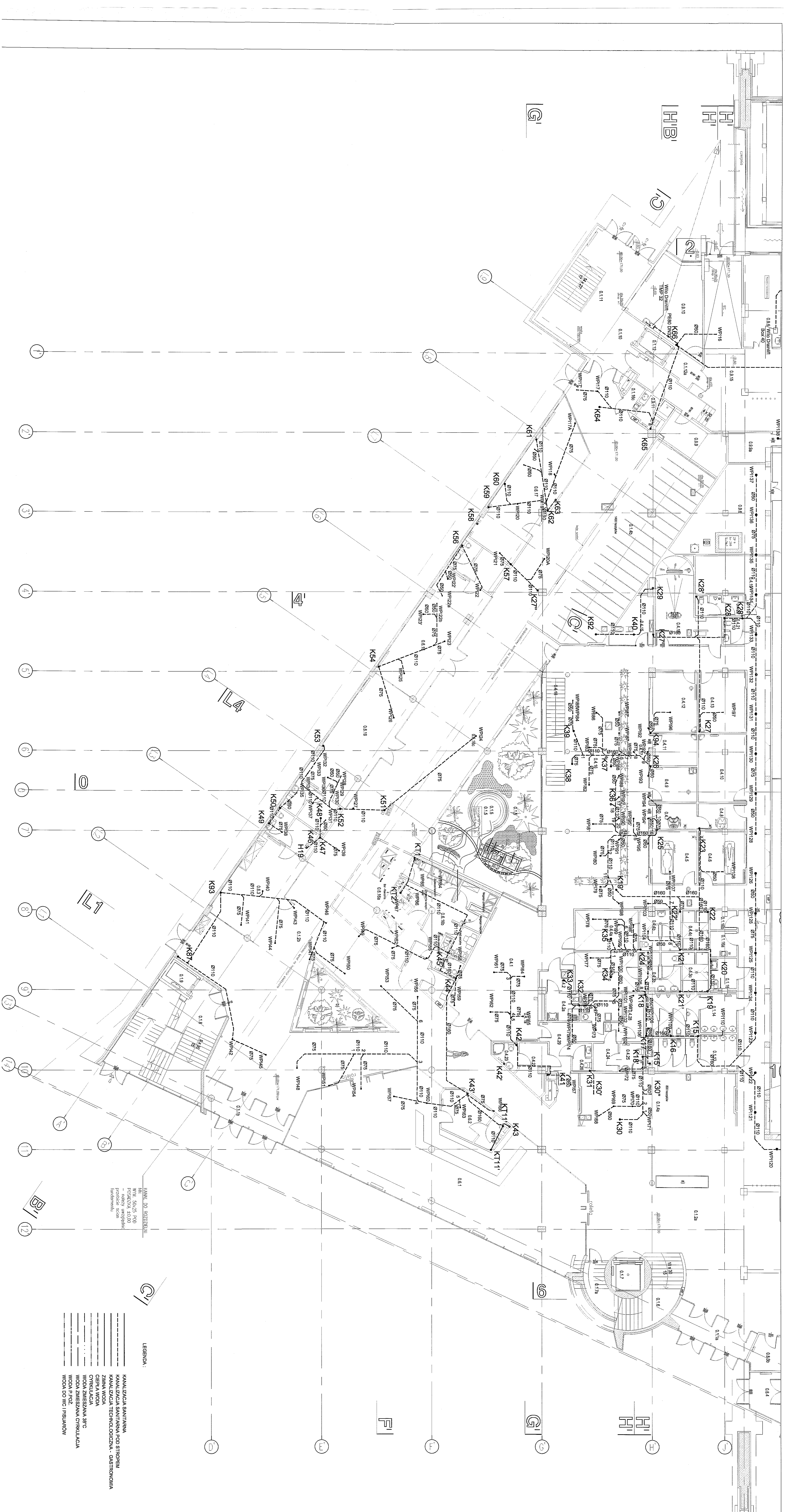

MIKROKONTROLA
 WYM. DO ROZDZIELNI
 WYM. 50x25 POK
 PODSIĘKLA 40,00
 100% - 100%
 100% - 100%
 fundamentu

LEGENDA:

- KANALIZACJA SANITARNA
- KANALIZACJA SANITARNA POD STROPAMI
- KANALIZACJA TECHNICZNO-GOSPODARSTWA
- ZIMNA WODA
- Ciepła Woda
- Ciepła Woda
- WODA ZMIESZANA 38°C
- WODA P.POZ.
- WODA DO WC PRYSIARÓW

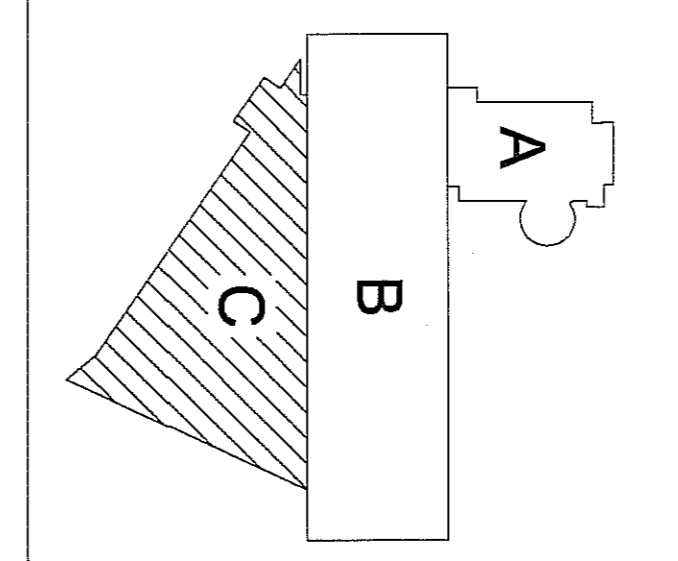

PANEŁ TERPŁOWY - PRACOWNIA PROJEKTOWA	
01-002 Warszawa, Al. Wolności 27 m.6	01-002 Lublin, ul. Świdnicka 10
01-002 Warszawa, Al. Wolności 27 m.6	01-002 Lublin, ul. Świdnicka 10
MIASTO LUBLIN	
Pl. Łobezko 1 20-550 Lublin	
ZESPÓŁ PRACOWNI PRZY AL. ŚW. LUBLINE	
PRACOWNIA PROJEKTOWA	
PROJEKT WYKONAWCZY	
1 : 100	
Kanalizacja sanitarna L-PIW-WK4	
Rzut parteru	



- LEGENDA:
- MALARZKA SĄPIWYNA
 - MALARZKA ŚCIEGOWANA
 - MALARZKA TECHNOLOGICZNA - GĄBOWANA
 - Ciepła woda
 - Chłodna woda
 - WODA WŁASNA
 - WODA ZIELEŃNIANNA Ciepła woda
 - Woda do WC / Pralarni

PAWIŁON SĄPIWYNY - FALCOWANA PROJEKTOWA
 MIASTO LISIĄN
ZESPÓŁ PROJEKTOWY
PRZY AL. SZYMONOWICKICH 2
 ul. 23 Stycznia 115
 17-100 Lisianka
 tel. 81 422 11 81
 fax 81 422 21 20
 NIP 527-395-88-00
 REGON 142925488
 KRS 0000473248
 NIP 527-395-88-00
 REGON 142925488
 KRS 0000473248

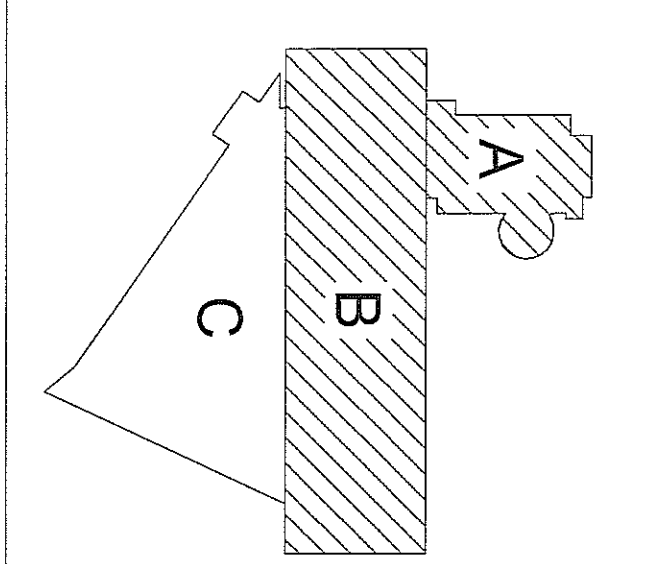

LEGENDA:

- KANALIZACJA SANITARNA
- KANALIZACJA SANITARNA POD STROPIEM
- KANALIZACJA TECHNICZNA - GASTRONOMIA
- CIEPŁA WODA
- CIEPŁA WODA
- CYRKULACJA
- WODA ZMIESZANA 38°C
- WODA ZMIESZANA CYRKULACJA
- WODA P.POZ.
- WODA DO WC I PISUARÓW

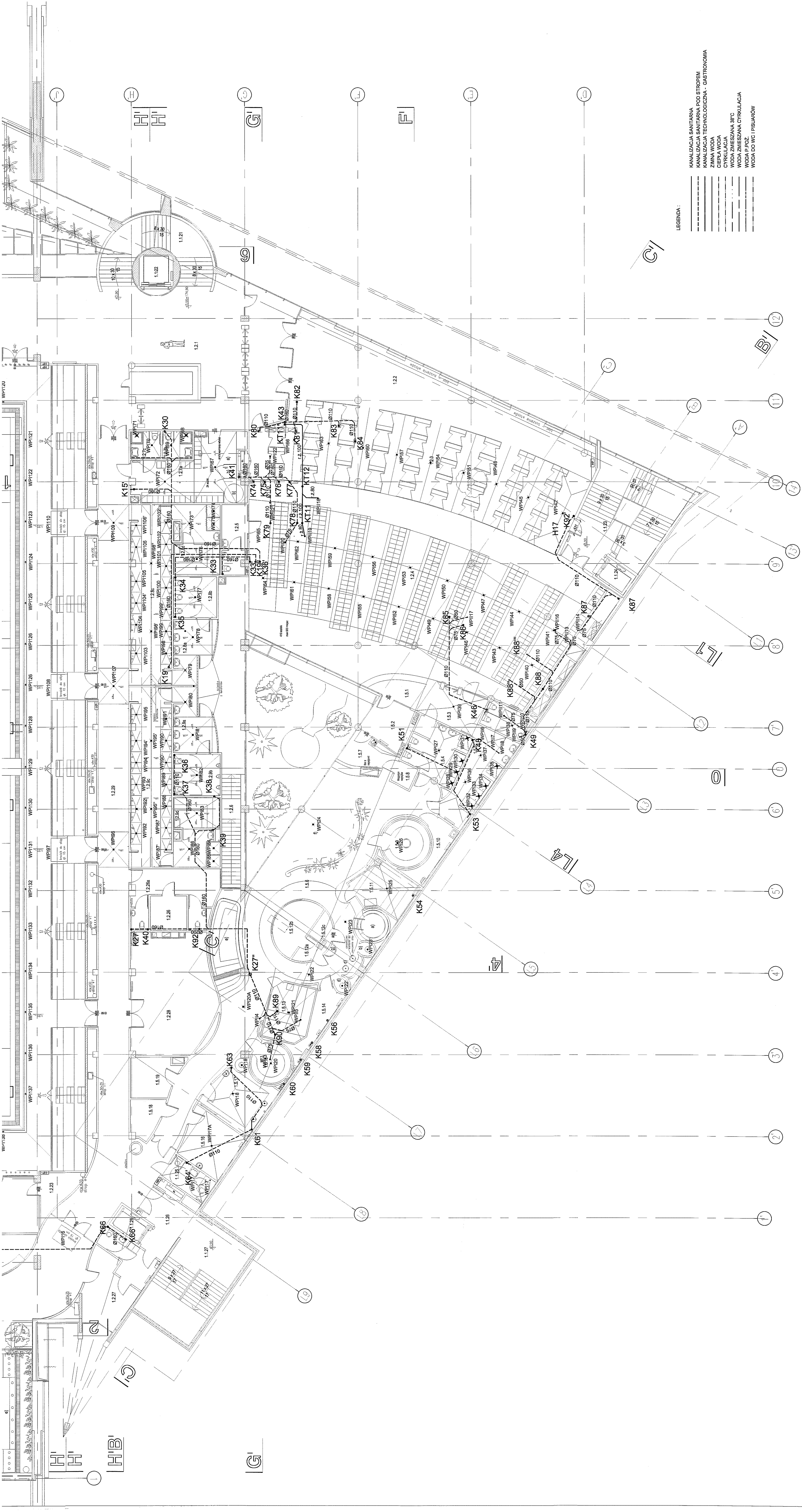
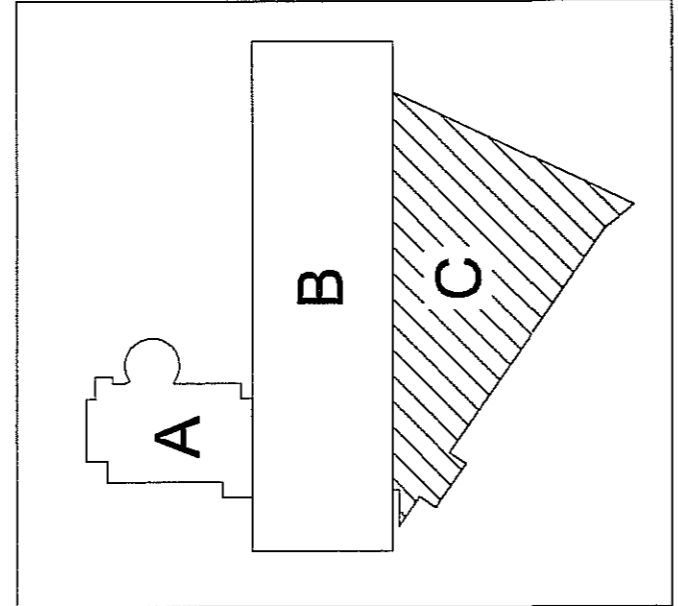

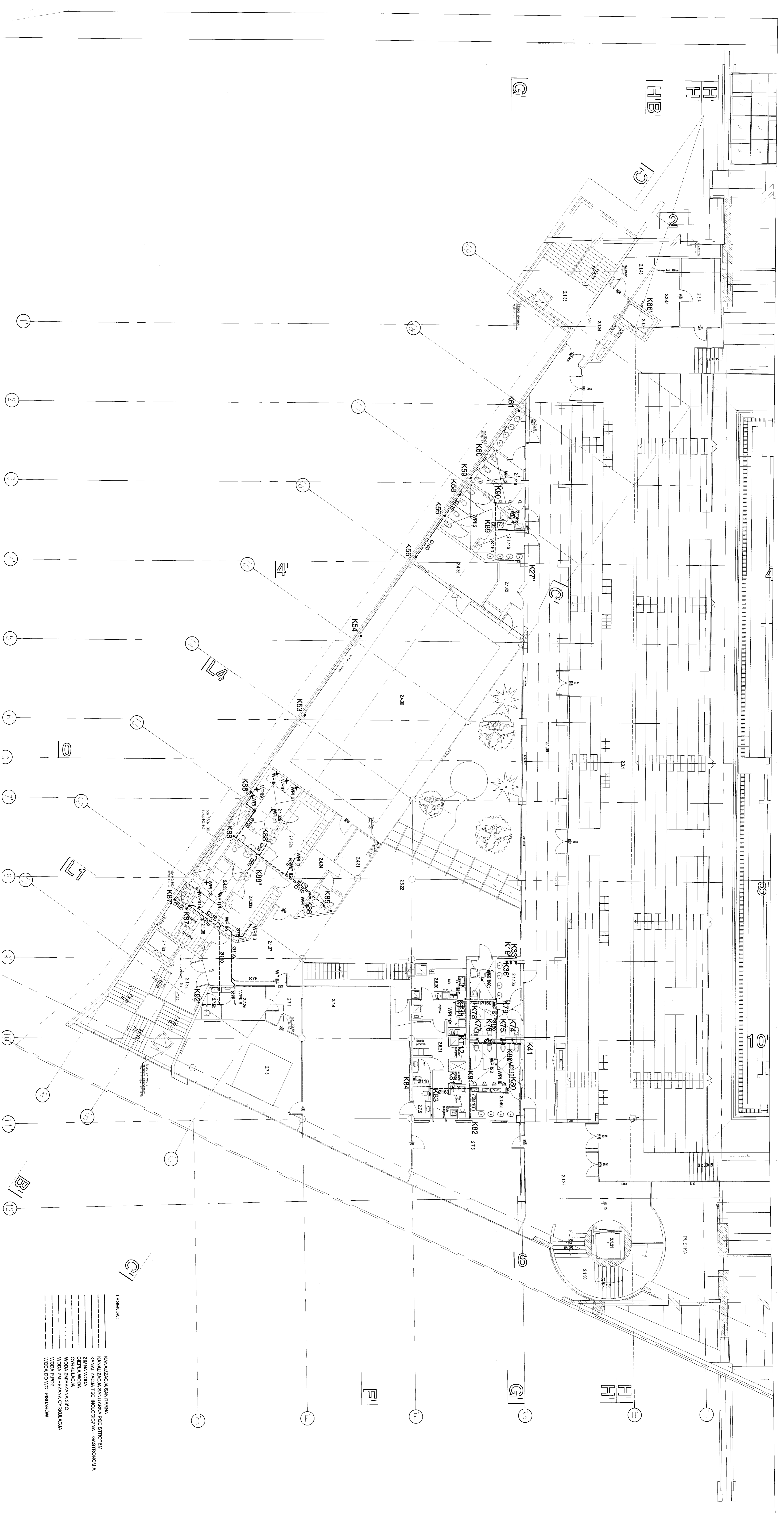

LEGENDA:

- KANALIZACJA SANITARNA
- KANALIZACJA SANITARNA POD STROPIEM
- KANALIZACJA TECHNICZNA - GASTRONOMIA
- ZIMNA WODA
- Ciepła woda
- WODA ZMIESZANA 38°C
- WODA ZMIESZANA CYRKULACJA
- WODA DO WC I PRISIAKÓW

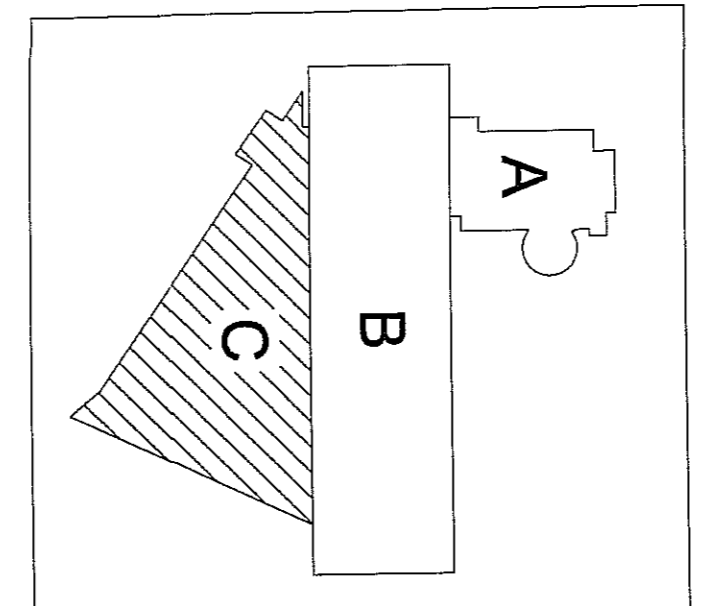

PANEL TIEMPOW - PRACOWNIA PROJEKTOWA
 ul. 20 Maja 20, Lublin, tel. 81 432 31 31, fax 81 432 31 32
 20-200 Lublin, ul. 20 Maja 20, tel. 81 432 31 31, fax 81 432 31 32

MIASTO LUBLIN
 Pl. Cieszyńska 1 20-350 Lublin

ZESPÓŁ PRACOWNI
Pracownik: Ziemiński Krzysztof
 w Lublinie

Projekt: 2 et. 2007/08
 Tytuł: Projekt WYKONAWCZY
 Opracował: mgr inż. Barbara Jabłonna
 Projektował: mgr inż. Paweł Jędrzejak
 Wzrost: 15.12.2005
 Stan: 1.1.2006

Kanalizacja sanitarna - PWK-12
 Reut 2 piętra



Na łopkach razem 2101 miejsc siedzących

- LEGENDA
- KANALIZACJA SANITARNIA
 - KANALIZACJA SANITARNIA DO STWORZA
 - ZBIENIA WODY
 - CIĘPŁA WODA
 - WODA ZBIERANA
 - WODA ZBIERANA W PC
 - WODA PRZELANIA OPIWALCA
 - WODA DO WC PRZELANIEW

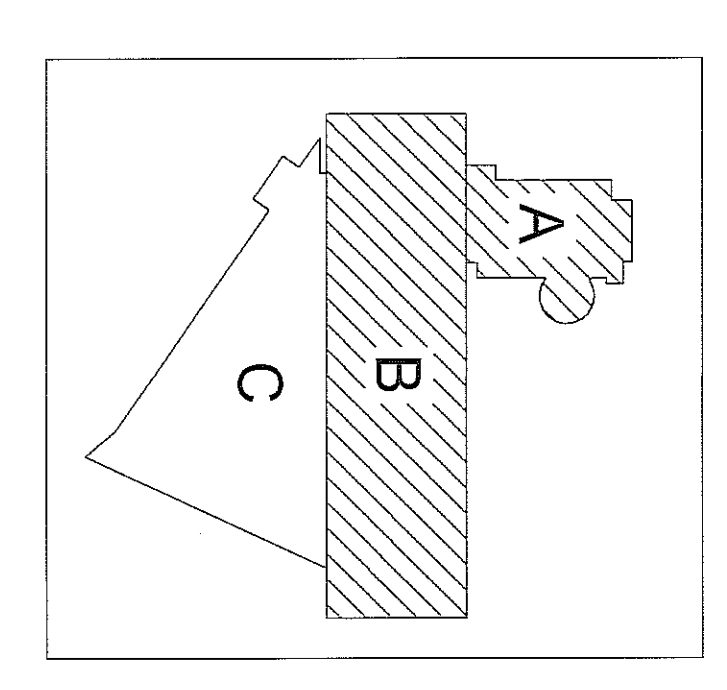

PLANETIUM - ARCHITECTURAL PROJECTS ul. Słowackiego 100, 00-100 Warszawa tel. 22 626 42 00	
MIASTO LUBLIN ul. Słowackiego 100, 20-000 Lublin	
ZESPÓŁ PROJEKTOWY mgr inż. Andrzej Górecki mgr inż. Krzysztof Wójcik	
Data: 15.06.2023 r. Skala: 1:100	Projekt: 2023-06-15 Temat: Wnętrze kościoła
Wskazywanie na rysunku elementów projektu i ich nazwy rys. 2.01	

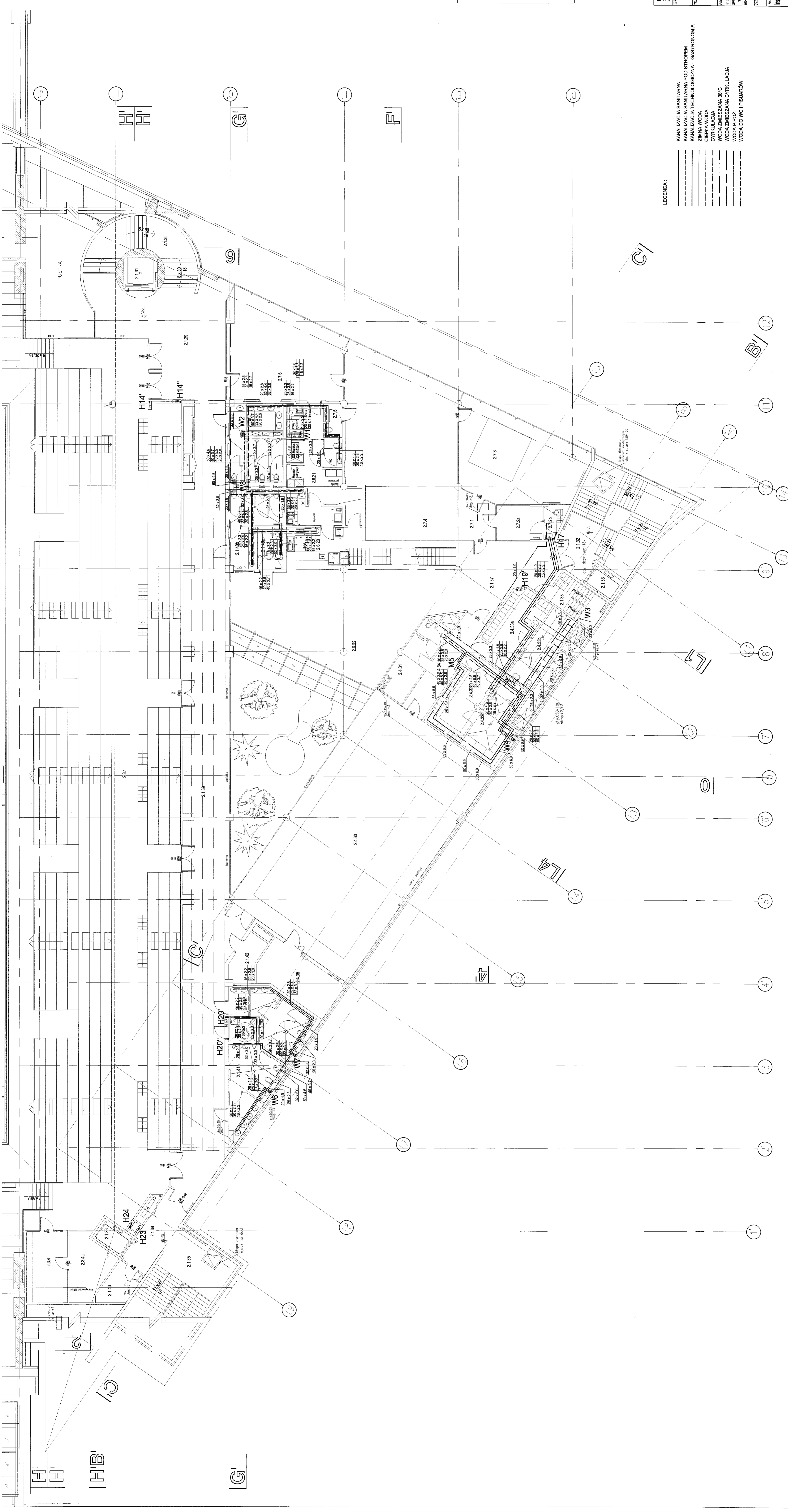

LEGENDA:

----	KANALIZACJA SANITARNA
----	KANALIZACJA SANITARNA POD STROPIEM
----	KANALIZACJA TECHNICZNA - GASTRONOMIA
----	ZANNA WODA
----	CIEPŁA WODA
----	CYRKULACJA
----	WODA ZMIESZANA 38°C
----	WODA ZMIESZANA CYRKULACJA
----	WODA P.POZ.
----	WODA DO WC / PISUARÓW

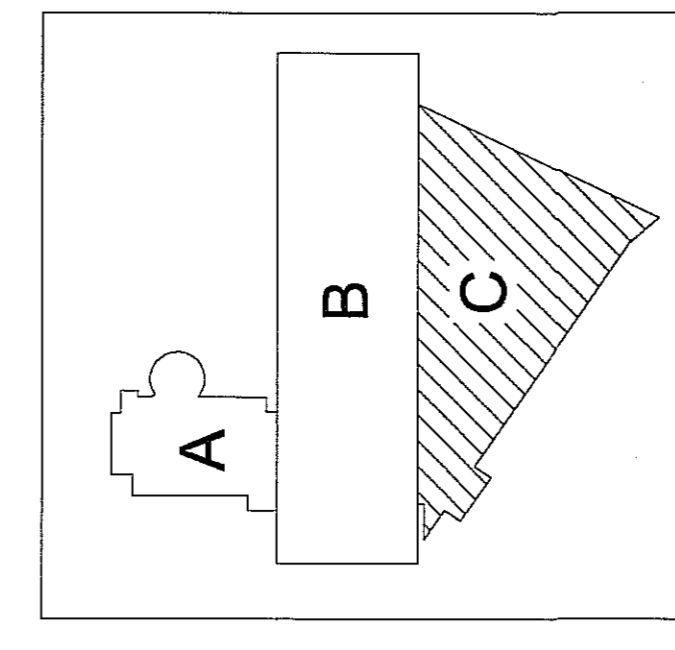

PAWEŁ TIEPŁOW - PRACOWNIA PROJEKTOWA
 ul. 050, Białystok, ul. Łódzka 27 m. 10
 14-020, Białystok, ul. Łódzka 27 m. 10
 14-020, Białystok, ul. Łódzka 27 m. 10

MIASTO LUBLIN
 Pl. Lotello 1 20-500 Lublin

ZESPÓŁ PRACOWNI
przy ul. Żurawiej 10
 w Lublinie

PROJEKTOWAŁ: mgr inż. Paweł TIEPŁOW
 SPRACOWAŁ: mgr inż. Paweł TIEPŁOW
 BRANŻA: SANITARNA
 FAZA: INSTALACJA WOD. - KAN.

DATA: 07.2009
 SKALA: 1 : 100
 NR RYSUNKU: L-PW-WK-14

Rzut 2 piętra

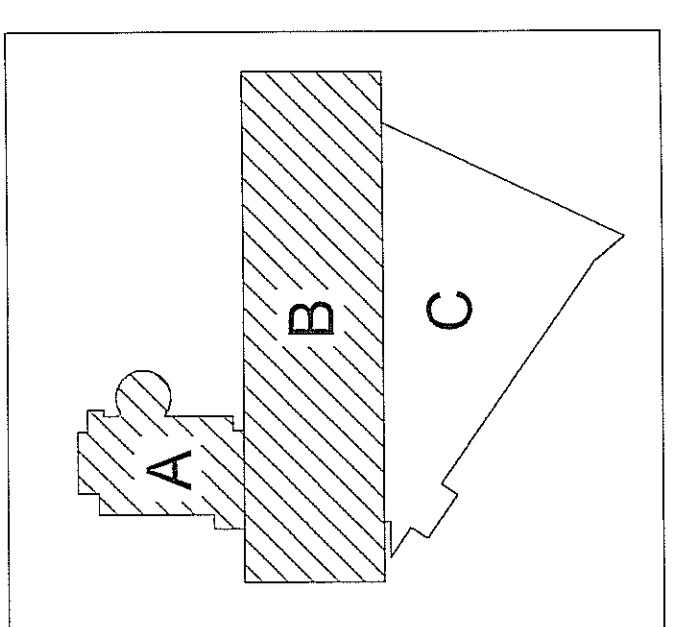

PAWEŁ TERLIK - PRACOWNIA PROJEKTOWA
 ul. G. Narutowicza 200, 20-000 Lublin
 NIP: 525-200-39-99, KRS: 1425478379, REGON: 142547837
MIASTO LUBLIN
 ul. Świdnicka 1, 20-000 Lublin
ZESPÓŁ PRYMYWALNI
 przy Al. 3 Maja 100, 20-000 Lublin
 Właściciel: Miasto Lublin, ul. Świdnicka 100, 20-000 Lublin
 Projektant: Paweł Terlik, ul. Narutowicza 200, 20-000 Lublin
 Data: 2024
 Zawiera: 1. Projekt techniczny, 2. Projekt wykonawczy
 Instalacja: Kuchnia - Kuchnia, 3. Instalacja: WC - WC
Instalacja sanitarna i technologiczna - kuchnia i WC
 Wariant: 1.00
 Skala: 1:100
 Wzrost: 1,70 m

- LEGENDA:
- KANALIZACJA SANITARNIA
 - KANALIZACJA SANITARNA POD STROPIEM
 - KANALIZACJA TECHNICZNA - GASTRONOMIA
 - CIEPŁA WODA
 - WODA ZIMNA
 - WODA ZIMNA 3°C
 - WODA ZIMNA CYRKULACJA
 - WODA DO WC (FILTRACJA)



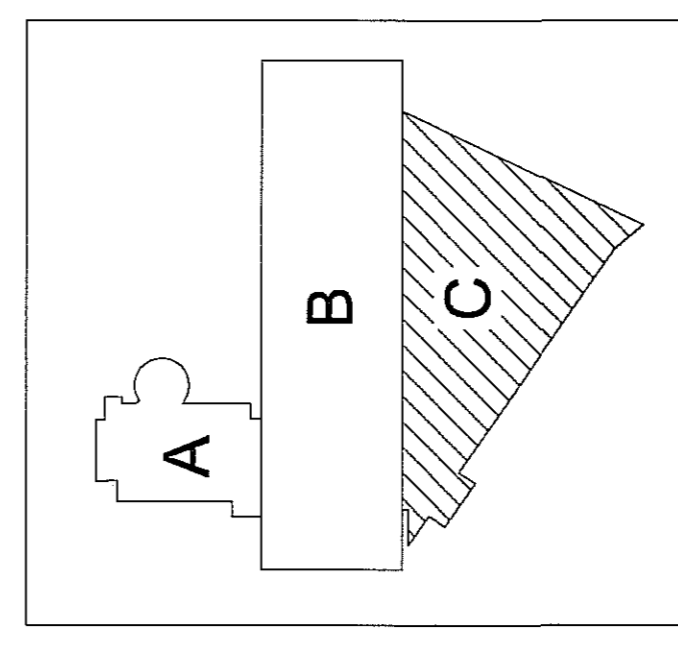
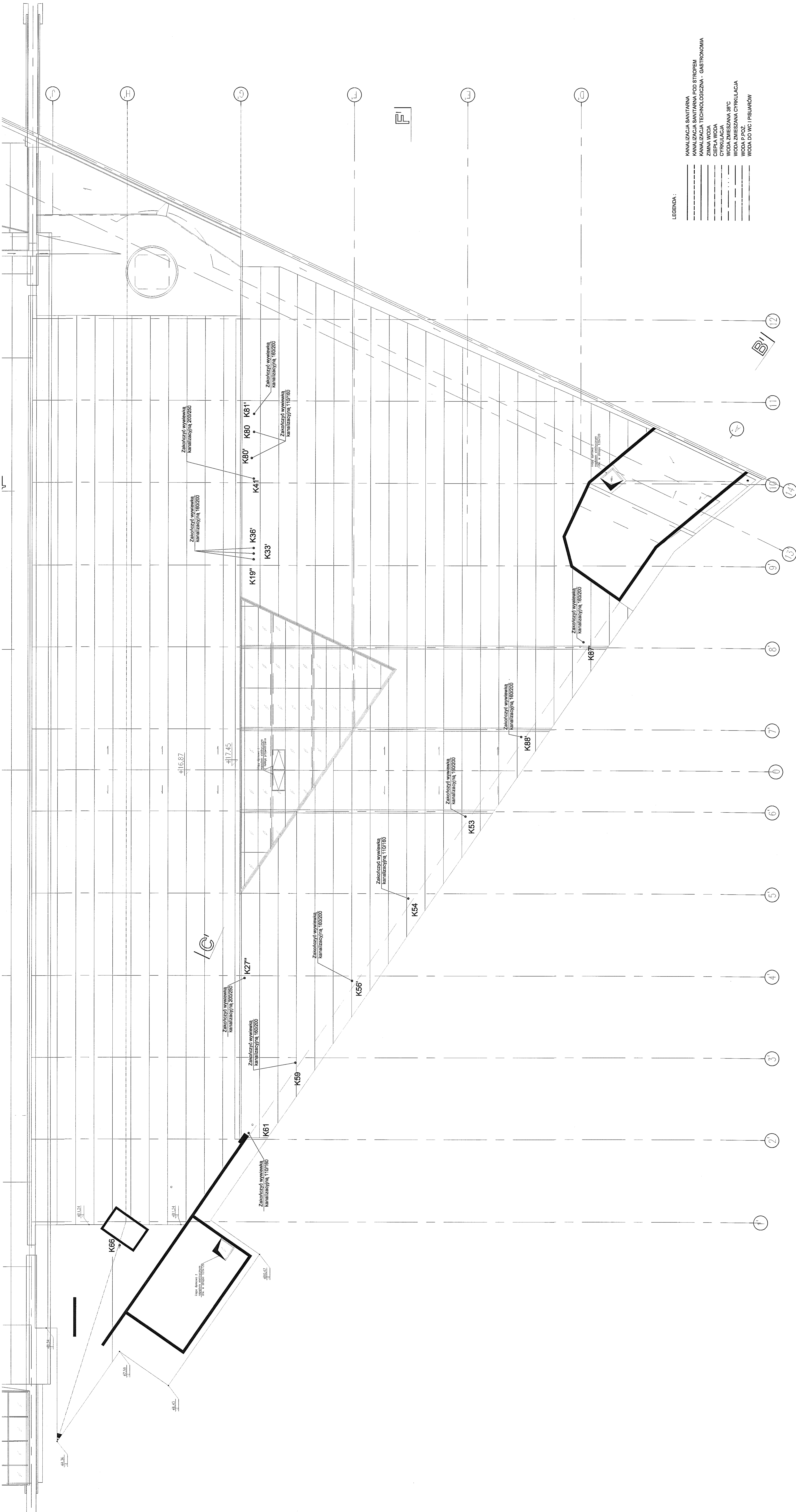

PAWEŁ TIEPŁOW - PRACOWNIA PROJEKTOWA
 ul. 30 Maja, Lublin 20-030-000
 tel. (22) 632 34 60
 e-mail: biuro@ptp.pl
 www.ptp.pl

MIASTO LUBLIN
 Pl. Łobkiewicza 1, 20-030 Lublin

ZESPÓŁ PRACOWNI
Przy ul. Żywieckiej 10

PROJEKTOWA: Paweł Tępielow
 mgr inż. Robert Jędrzejewski
 mgr inż. Paweł Jędrzejewski
 SANITARNIA
 INSTALACJA WOD. - KAN.
 PROJEKT WYKONAWCZY
 WSKAZUJĄCY ZBIORCZĄ CYRKULACJĘ I
 INSTALACJĘ WOD. I
 KANALIZACJI

DATA: 2020
 SKALA: 1 : 100
 NR PROJEKTU: L-PW-WK-18

LEGENDA:

----- KANALIZACJA SANITARNA
 ----- KANALIZACJA SANITARNA POD STROPIEM
 ----- ZIMNA WODA
 ----- Ciepła Woda
 ----- WODA ZMIESZANA 38°C
 ----- WODA P. POZ.
 ----- WODA DO WC I PRISUARÓW

KANALIZACJA SANITARNA
 KANALIZACJA SANITARNA POD STROPIEM
 ZIMNA WODA
 CIEPŁA WODA
 WODA ZMIESZANA 38°C
 WODA P. POZ.
 WODA DO WC I PRISUARÓW

Mieszacz M1 według schematu:

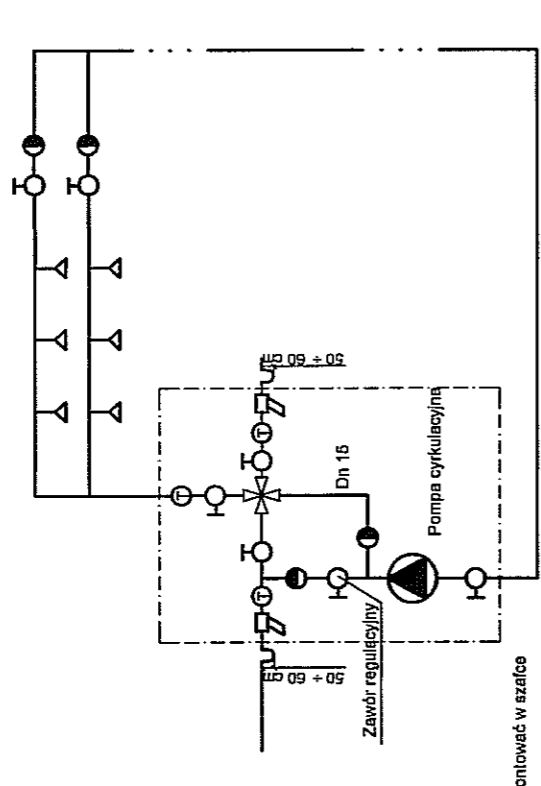

Numer mieszacza	Tyło mieszacza	Typ pompy
M1	TMS20 High Low	UP20-0N150

- Oznaczenia:
- zimna woda
 - ciepła woda
 - cyrkulacja
 - woda zmieszana
 - woda zmieszana cyrkulacja
 - BZ - bateria zlewozmywakowa
 - BU - bateria umywalkowa
 - BUN - bateria umywalkowa dla niepełnosprawnych
 - BP - bateria prysznicowa
 - ZM - zawór mieszający
 - ZM - termostacyjny zawór mieszający
 - Z.CZ. - zawór czepalny ze złączką do węża
 - f - zawór odcinający
 - δ - zawór termostacyjny

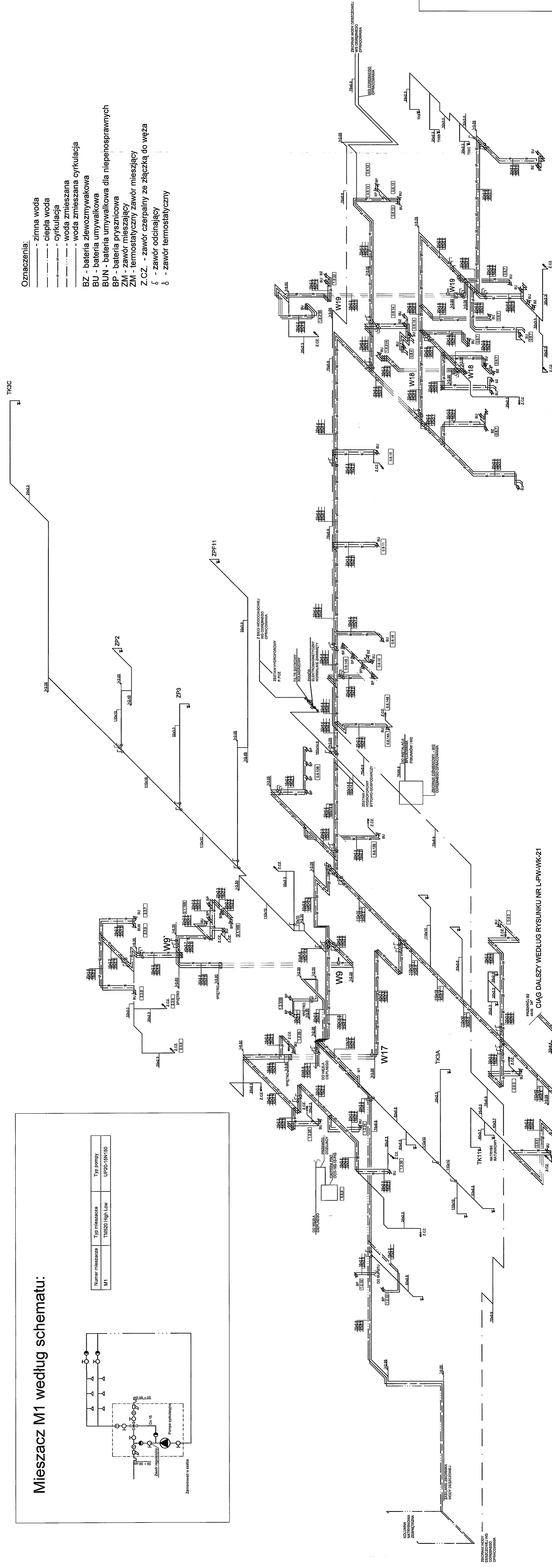

PAWEŁ TIEPŁOW - PRACOWNIA PROJEKTOWA	
04-302 Warszawa, ul. Okrzejska 27 m.5	tel.(22) 612 38 80
020-632-02-00	www.tiepolow.pl
MIĘDZONARODOWY KOLEGIUM INŻYNIERÓW	
MIASTO LUBLIN	
Pl. Łokietka 1 20-050 Lublin	
TEMAT: ZESPÓŁ PŁYWAŁNI przy Ai. Zygmuntowskich w Lublinie	
PROJEKTANT: Paweł TIEPŁOW	
OPRACOWANIE: Paweł TIEPŁOW	
SPRAWDZIŁ: mgr inż. Paweł Janczyk	
BRAMA: SANITARNIA	
DATA: 07.2008r.	
SKALA: 1:100	
CZĘŚĆ: PROJEKT WYKONAWCZY	
NR RYSUNKU: L-PW-WK-19	
Tytuł: Akomodacja 21 m. c.w.u. i cyrkulacji	
Część 1	

Mieszacz M5 według schematu:

Oznaczenia:

- — — — — zimna woda
- — — — — ciepła woda
- — — — — cyrkulacja
- — — — — woda zmieszana
- — — — — woda zmieszana cyrkulacja

- BZ - bateria zlewozmywakowa
- BU - bateria umywalkowa
- BUN - bateria umywalkowa dla niepełnosprawnych
- BP - bateria prysznicowa
- ZM - zawór mieszający
- ZM - termostatyczny zawór mieszający
- Z.CZ. - zawór czerpny ze złączką do węża
- ∩ - zawór odcinający
- ⊗ - zawór termostatyczny

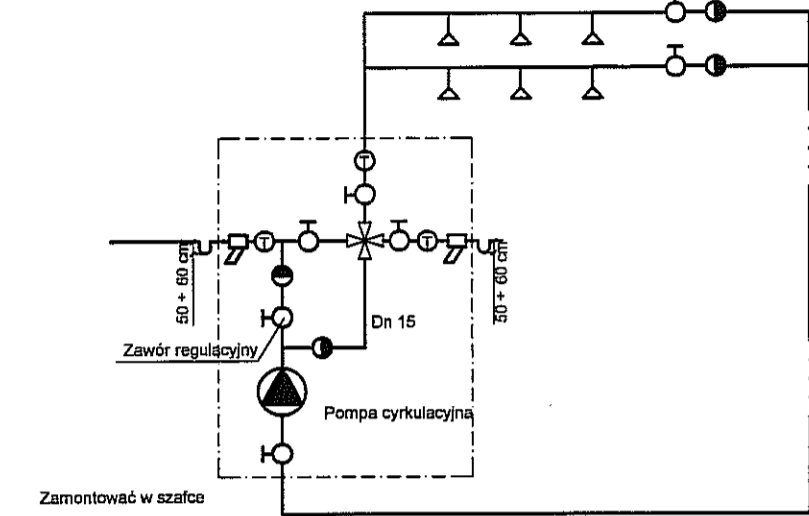

Numer mieszacza	Typ mieszacza	Typ pompy
M5	TM520 High Low	UP20-15N150

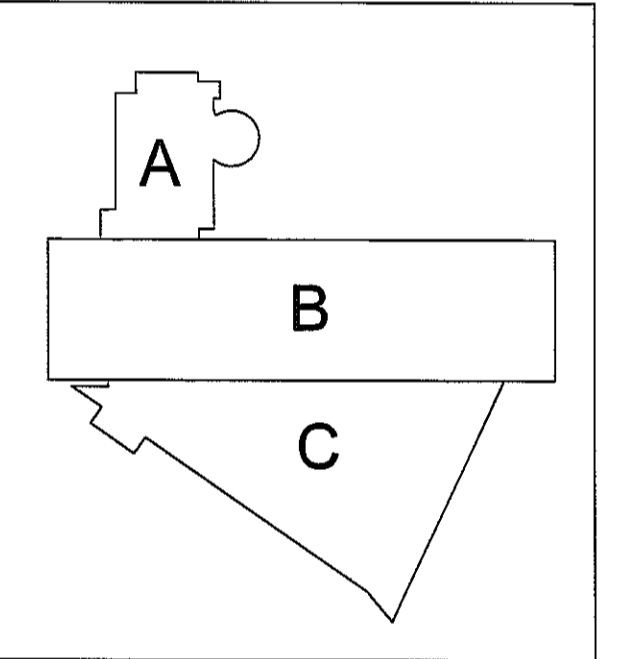
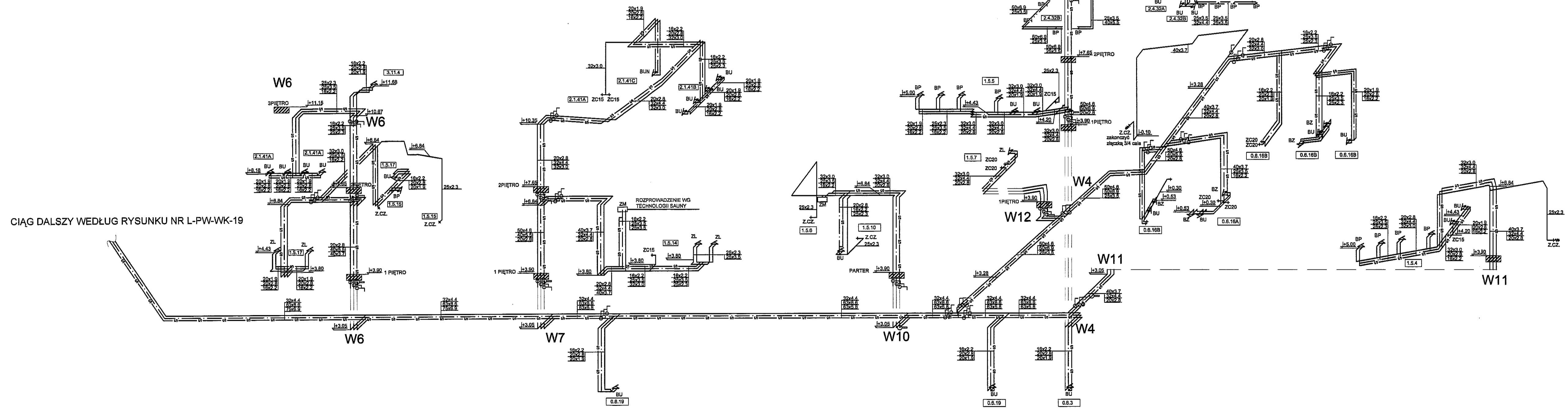

PAWEŁ TIEPŁOW - PRACOWNIA PROJEKTOWA
 04-302 Warszawa, ul. Osowska 27 m.5 tel.:(22) 612 36 60
 kom. 0-608-052-956 e-mail: tiepłow@wp.pl

INWESTOR: **MIASTO LUBLIN**
 Pl. Łokietka 1 20-950 Lublin

TEMAT: **ZESPÓŁ PŁYWAJNI przy Al. Zygmunta w Lublinie**

PROJEKTANT: nr upr. 255/PW/04 mgr inż. Barbara Jabłońska
 nr upr. 256/PW/04

SPRAWDZAJĄCY: nr upr.7131/07/P/2002 mgr inż. Paweł Jarlarczyk

BRANŻA: SANITARNA
 INSTALACJA WOD. – KAN

DATA: 07.2009r

FAZA: PROJEKT WYKONAWCZY
 SKALA: 1 : 100

NAZWA RYSUNKU: Aksonometria z.w., c.w.u. i cyrkulacji
 NR RYSUNKU: L-PW-WK-20

Część 2

Mieszacze M2, M3, M4 według schematu:

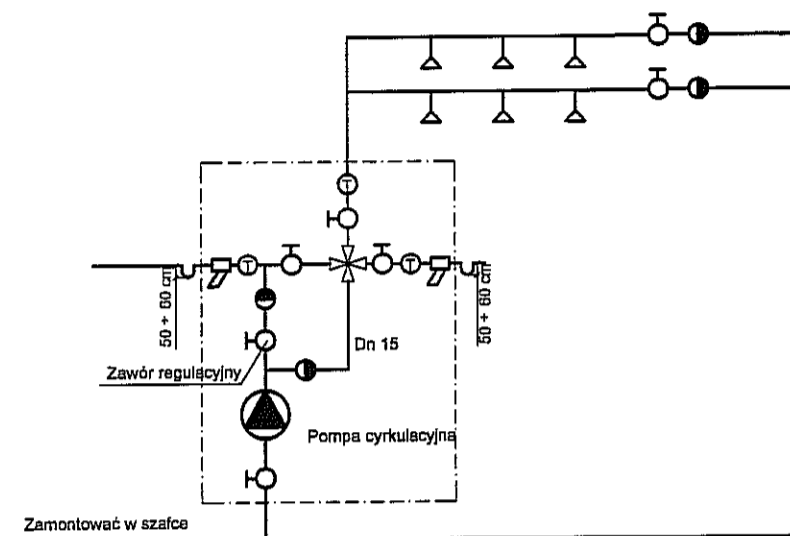

Numer mieszacza	Typ mieszacza	Typ pompy
M2	TM520 High Low	UP15-14BU80
M3	TM1520 High Low	UP15-14BU80
M4	TM1520 High Low	UP15-14BU80

CIĄG DALSZY WEDŁUG RYSUNKU NR L-PW-WK-19

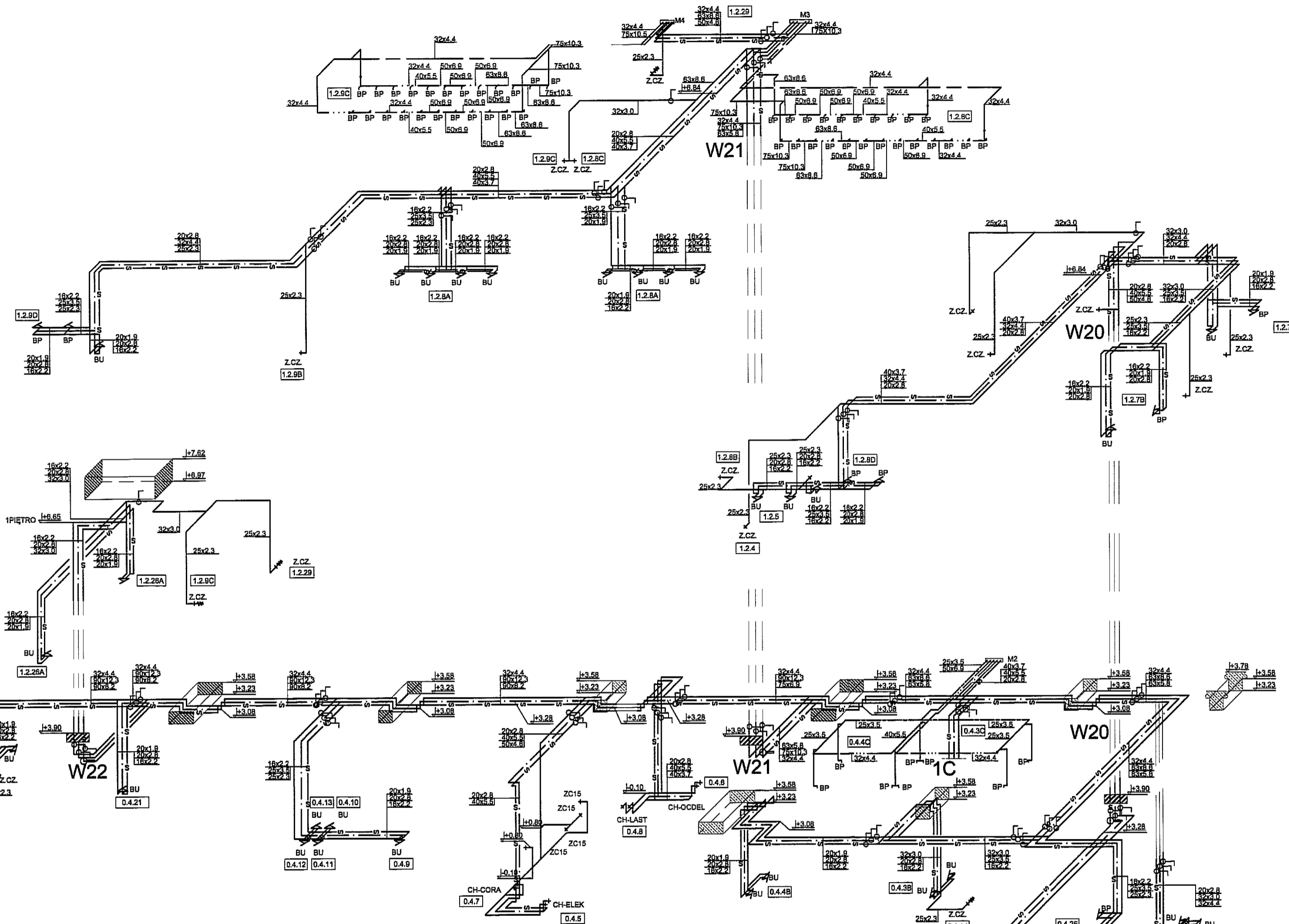

CIĄG DALSZY WEDŁUG RYSUNKU NR L-PW-WK-22

- Oznaczenia:**
- zimna woda
 - ciepła woda
 - cyrkulacja
 - woda zmieszana
 - woda zmieszana cyrkulacja
- BZ - bateria zlewozmywakowa
 BU - bateria umywalkowa
 BUN - bateria umywalkowa dla niepełnosprawnych
 BP - bateria prysznicowa
 ZM - zawór mieszający
 ZM - termostatyczny zawór mieszający
 Z.CZ. - zawór czerpny ze złączką do węża
 ⌋ - zawór odcinający
 ⌋ - zawór termostatyczny

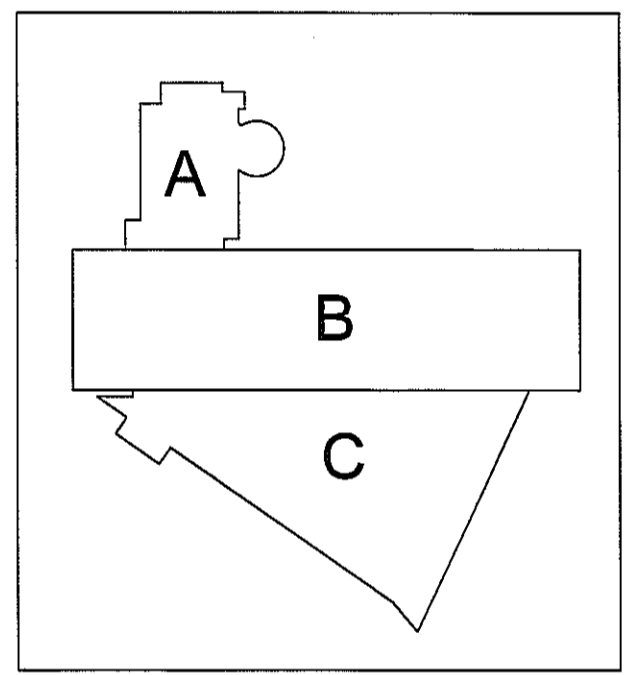

PAWEŁ TIEPŁOW - PRACOWNIA PROJEKTOWA
 04-302 Warszawa, ul. Osowska 27 m.5 tel.: (22) 612 36 60
 kom. 0-608-052-956 e-mail: tiepłow@wp.pl

INWESTOR:
MIASTO LUBLIN
 Pl. Łokietka 1 20-950 Lublin

TEMAT:
ZESPÓŁ PŁYWAŁNI przy Al. Zygmuntońskich w Lublinie

PROJEKTANT: IT upr. 285/PW/84 nr upr. 286/PW/84 mgr inż. Barbara Jabłońska
 SPRAWDZAJĄCY: nr upr. 7131/87/P/2002 mgr inż. Paweł Jarlaczek

BRANŻA: SANITARNIA DATA: 07.2009r
 FAZA: INSTALACJA WOD. - KAN SKALA: 1 : 100
 PROJEKT WYKONAWCZY

NAZWA RYSUNKU: Aksonometria z.w., c.w.u. i cyrkulacji
 Część 3 NR RYSUNKU: L-PW-WK-21

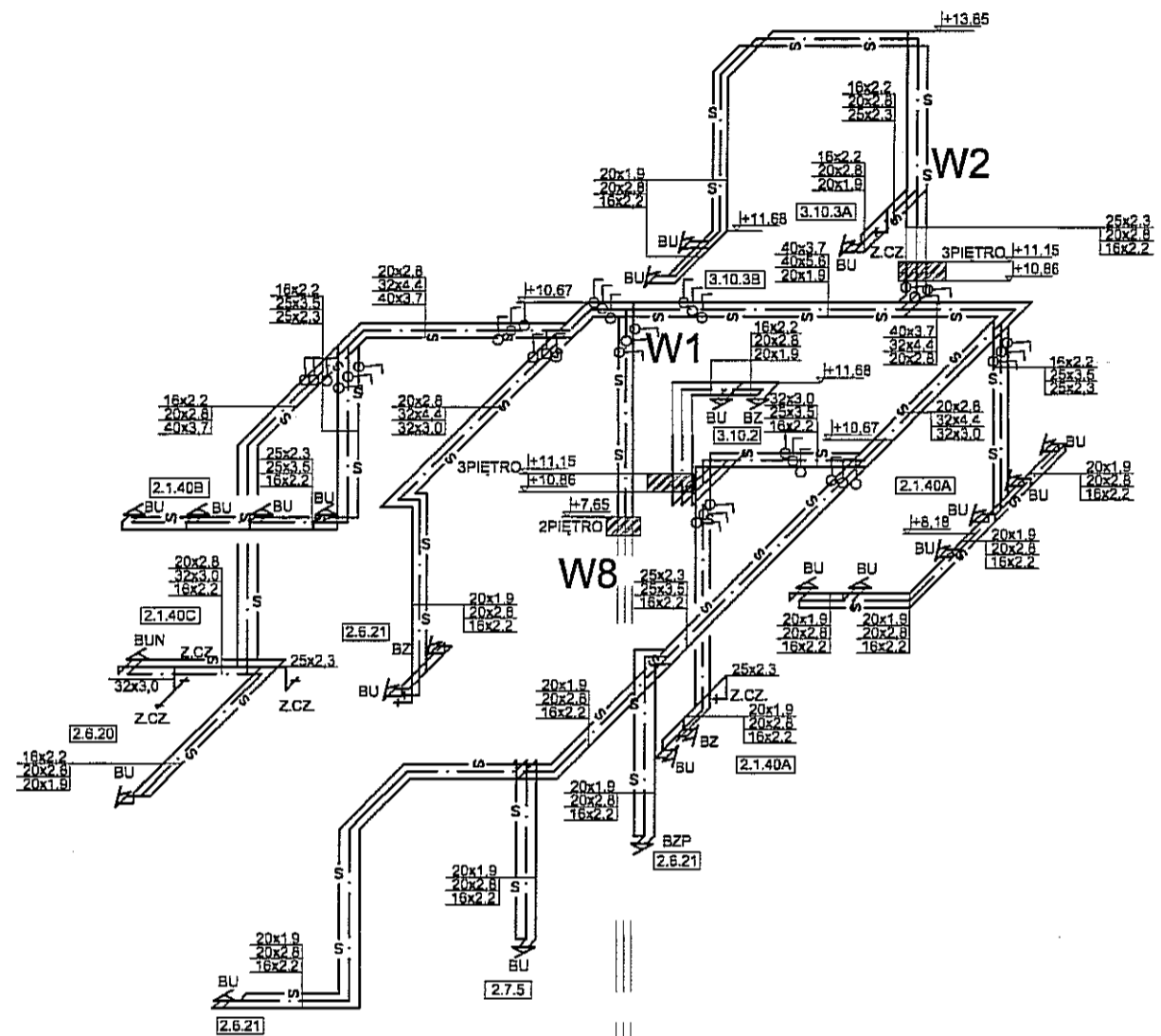

Oznaczenia:

- - zimna woda
- — — - ciepła woda
- o — o — - cyrkulacja
- · — · — - woda zmieszana
- · — · — o — - woda zmieszana cyrkulacja

- BZ - bateria zlewozmywakowa
- BU - bateria umywalkowa
- BUN - bateria umywalkowa dla niepełnosprawnych
- BP - bateria prysznicowa
- ZM - zawór mieszający
- ZM - termostatyczny zawór mieszający
- Z.CZ. - zawór czerpalny ze złączką do węża
- ⌋ - zawór odcinający
- ⊕ - zawór termostatyczny

CIĄG DALSZY WEDŁUG
RYSUNKU NR L-PW-WK-21

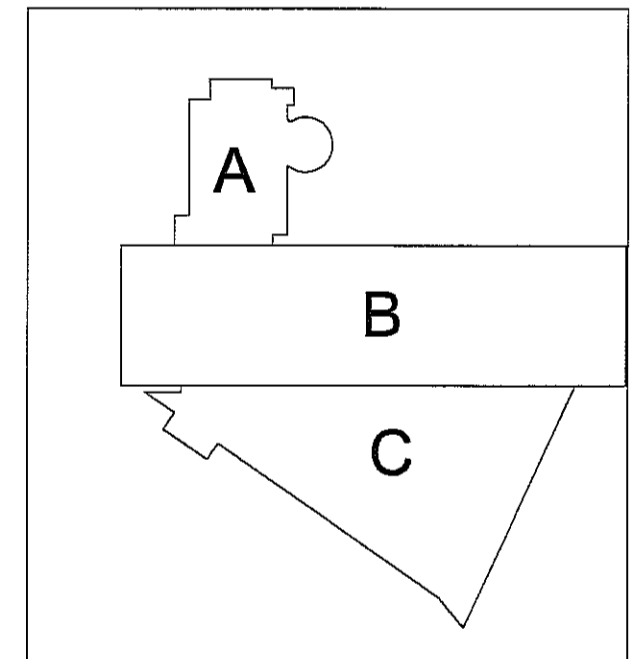
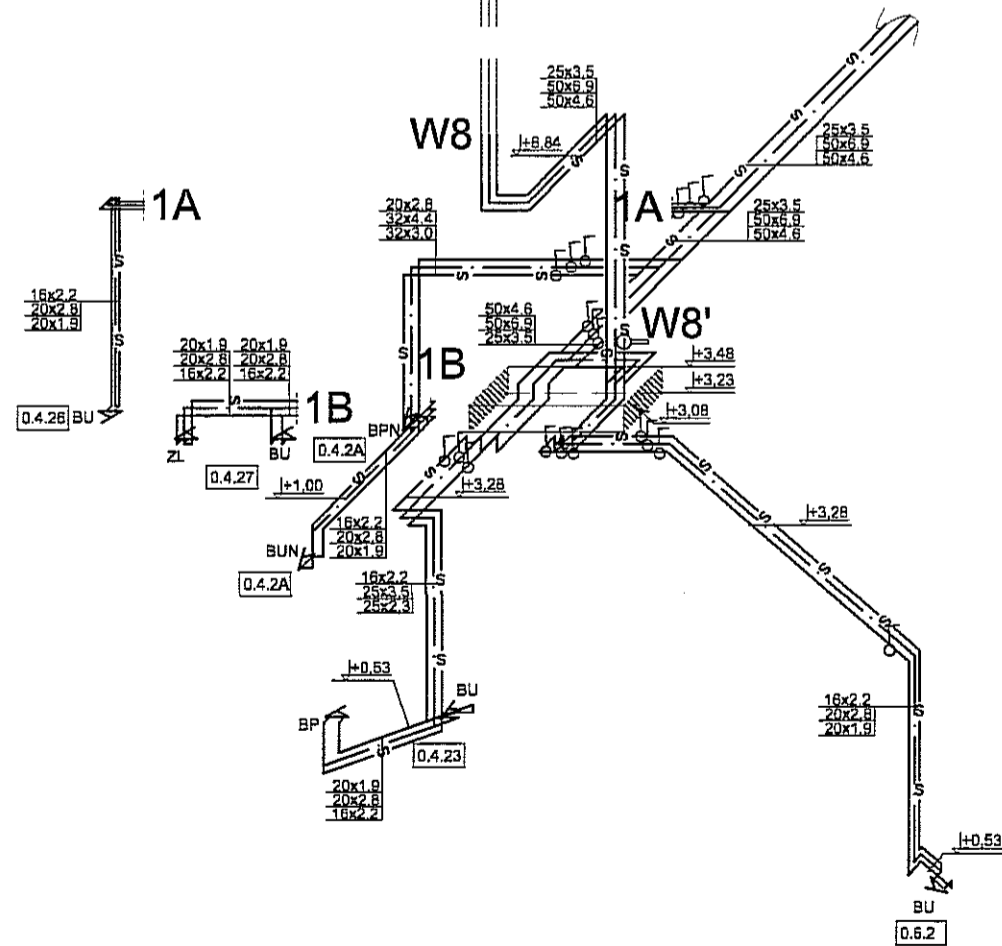

PAWEŁ TIEPŁOW - PRACOWNIA PROJEKTOWA 04-302 Warszawa, ul.Osowska 27 m.5 tel.:(22) 612 36 60 kam. 0-608-052-956 e-mail: tiepłow@wp.pl	
INWESTOR: MIASTO LUBLIN Pl. Łokietka 1 20-950 Lublin	
TEMAT: ZESPÓŁ PŁYWAJNI przy Al. Zygmunto wskich w Lublinie	
PROJEKTANT: nr upr. 285/PW/94 mgr inż. Barbara Jabłńska	PODPIS: <i>Jabłńska</i>
SPRAWDZAJĄCY: nr upr. 7131/67/P/2002 mgr inż. Paweł Jarlaczek	PODPIS: <i>Jarlaczek</i>
BRANŻA: SANITARNA	DATA: 07.2009
FAZA: INSTALACJA WOD. - KAN	SKALA: 1 : 100
FAZA: PROJEKT WYKONAWCZY	SKALA: 1 : 100
NAZWA RYSUNKU: Aksonometria z.w., c.w.u. i cyrkulacji	NR RYSUNKU: L-PW-WK-22
Część 4	

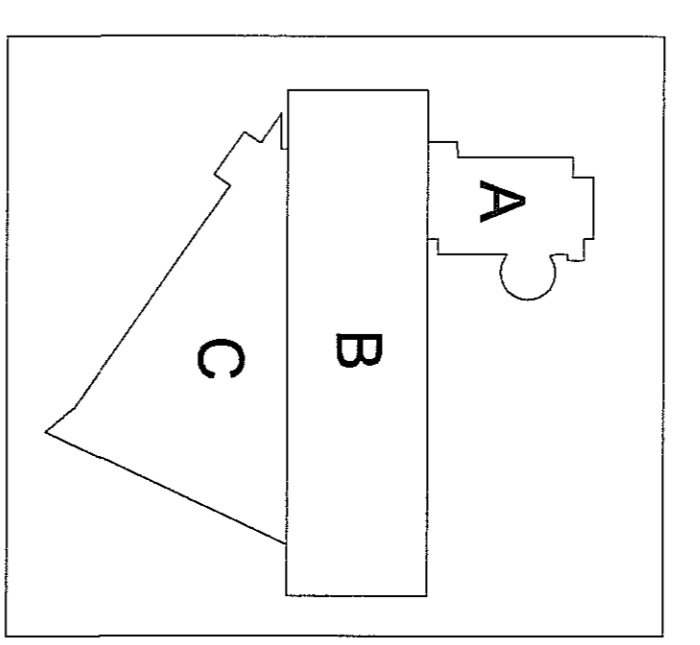
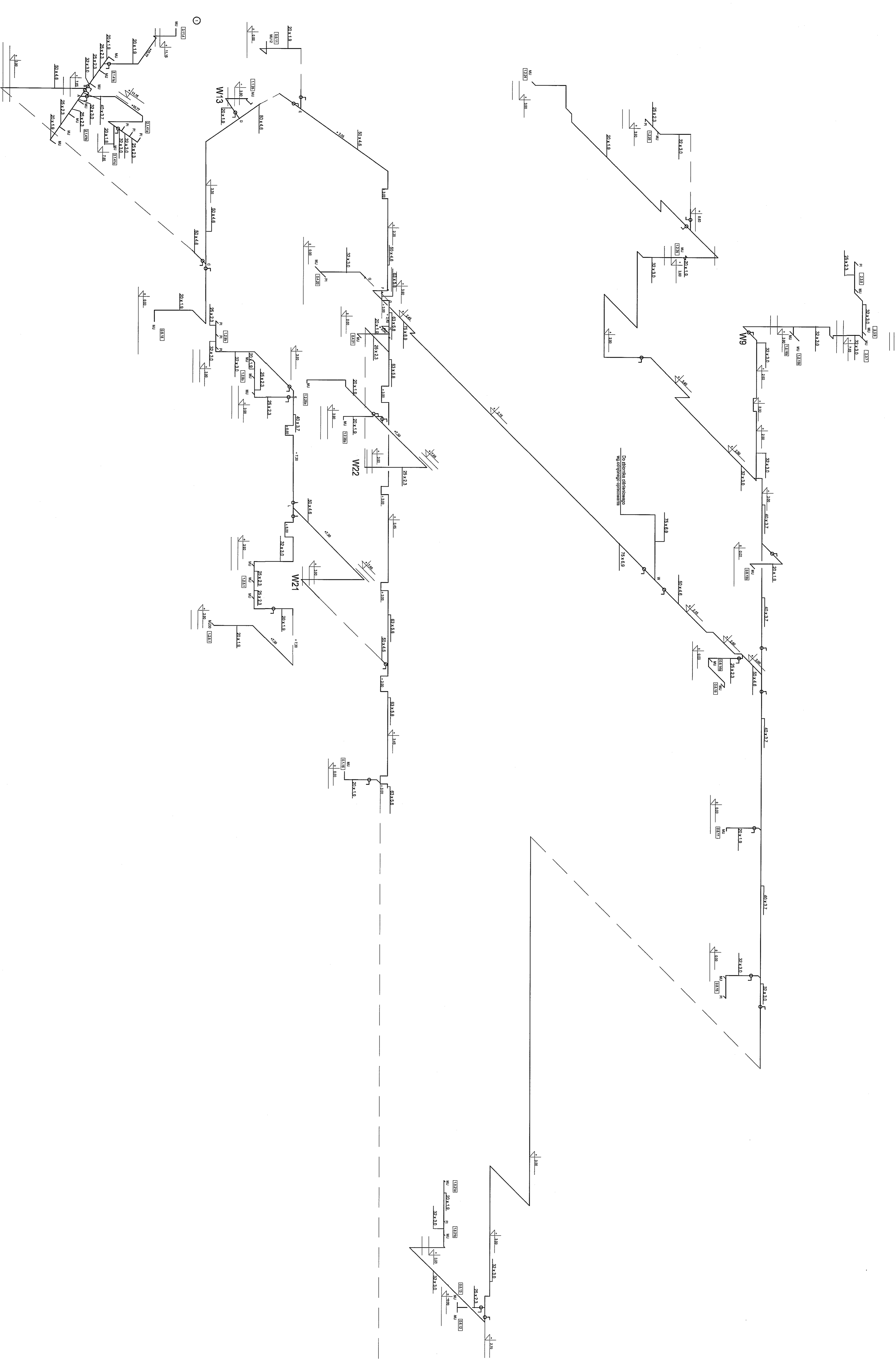

PANIEK TIERNOW - PRACOWNIA PROJEKTOWA 04-102 Nieznanos, ul. Bohaterów 7 m.5 tel. (22) 612 34 69 fax. (22) 612 34 69 e-mail: hpt@pniek.pl	
MIASTO LUBLIN Pl. Łobzowski 1 20-850 Lublin	
ZESPÓŁ PRYwatNI przy AI: ZYBIGNIEW KOWALCZYK mgr inż. W. LUDWIŃSKI mgr. inż. J. KRYSIK	
PROJEKT WYKONAWCZY mgr inż. Barbara Jabłońska mgr. inż. J. KRYSIK mgr. inż. Paweł Janczyk mgr. inż. J. KRYSIK	
branża: SANITARNIA instalacja: WOD. - KAN.	data: 07.2009 skala: 1 : 100
nazwa rysunku: PROJEKT WYKONAWCZY nr rysunku: AW-PR-UK-23	data: 07.2009 skala: 1 : 100

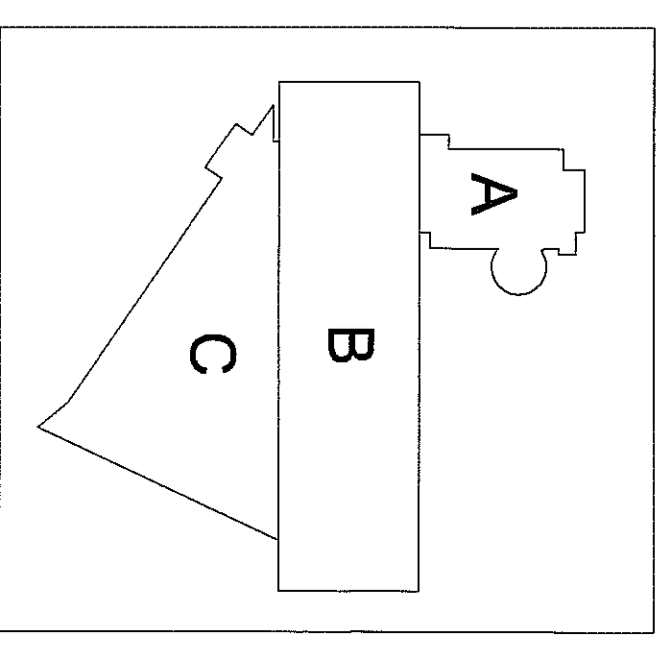
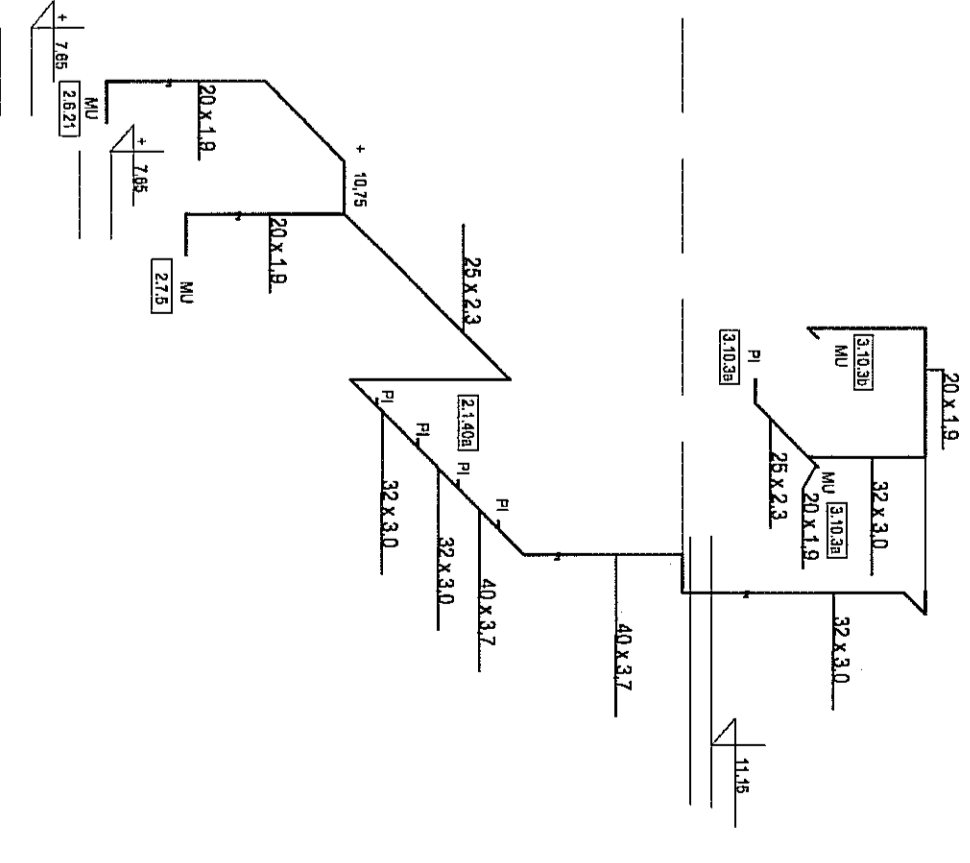
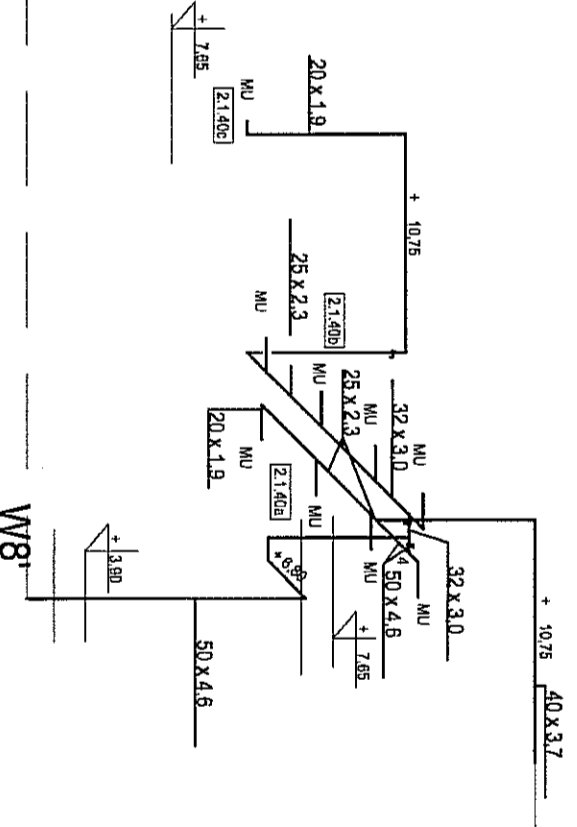
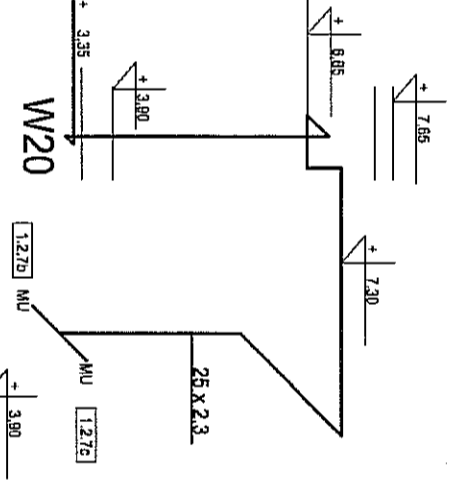
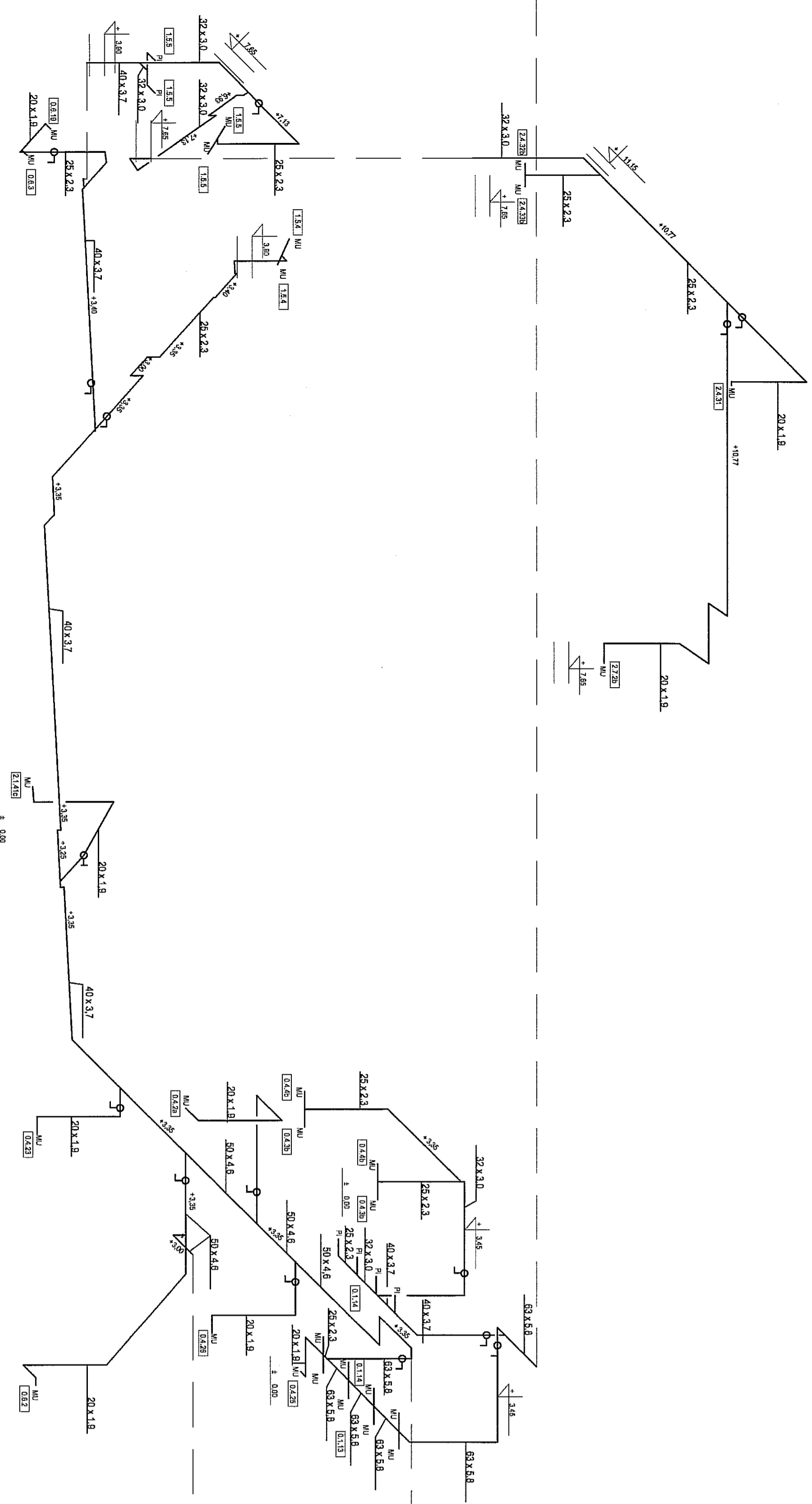

PAWEŁ TERPŁOW - PRACOWNIA PROJEKTOWA	
04-302 Warszawa, ul. Osobowiad 27 m.5 tel:(22) 612 36 60 knt. 0-608-02-958 e-mail: terpelow@p4p.pl	
MIASTO LUBLIN	
Pl. Lotkiewko 1 20-950 Lublin	
INWESTOR:	
ZESPÓŁ PRYWATNI PRZY AL. ZYGMUNTOWSKICH w Lublinie	
PROJEKTOWI:	mgr inż. Paweł Terpelow
mgr inż. Barbara Jabłonska	
SPRAWOZDAWCIE: mgr inż. Paweł Terpelow	
mgr inż. Paweł Jorliczyk	
BRAMA: SANITARYNA	DATA: 07.2009
INSTALACJA WOD. - KAN	SKALA: 1 : 100
FAZA: PROJEKT WYKONAWCZY	NR RYSUNKU:
NAZWA RYSUNKU:	Asonometria wody do pisuarów i WC L-PW-WK-24
cz. 2	

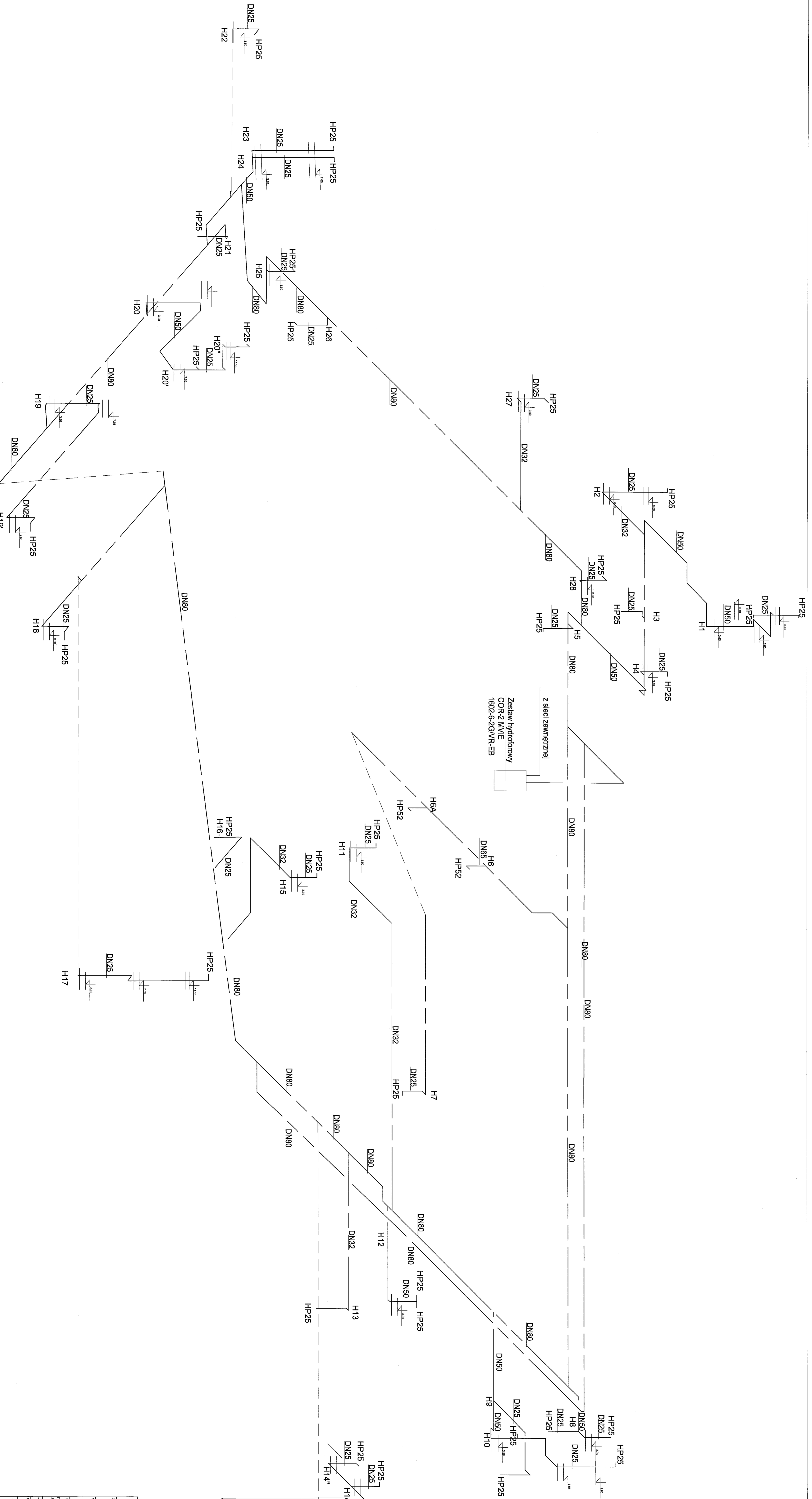

PANIE TERECOW - PRACOWNIA PROJEKTOWA	
ul. 30 ⁰⁰ Niezłomnych 27, m. 5 tel. 523 813 30 00	
k. 0-608-502-505	
MIASTO LUBLIN	
ul. Sobieskiego 70-580 Lublin	
INWESTOR:	
ZESPÓŁ PLYWALNI	
w Lublinie	
PROJEKTOWI: <i>mgr inż. Barbara Jabłońska</i>	
mgr inż. Barbara Jabłońska	
projektantka	
SPRACOWNIA: <i>mgr inż. Stanisław Wód.</i>	
mgr inż. Stanisław Wód.	
projektant	
DATA: 07.2009	
TYTUŁ: PROJEKT WYKONAWCZY	
1 : 100	
WYKONAWCA: <i>mgr inż. Paweł</i>	
mgr inż. Paweł	
projektant	
Aksjometrię p. poz. LPW-HP-25	

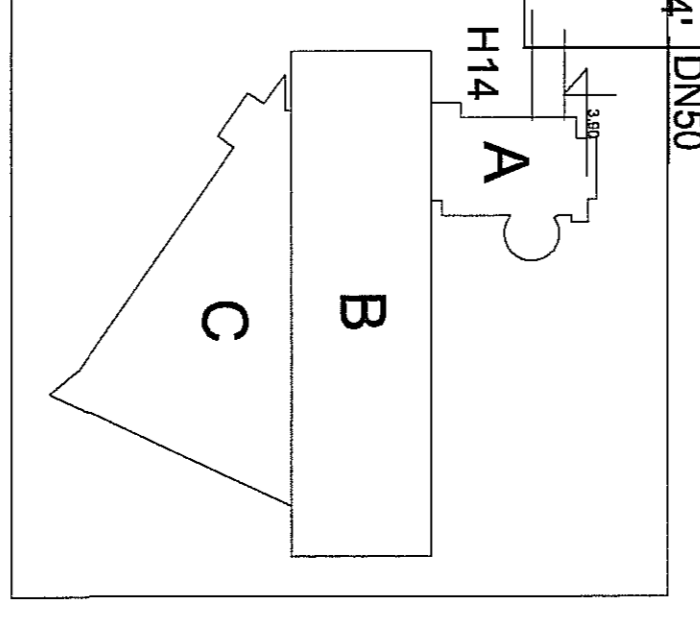

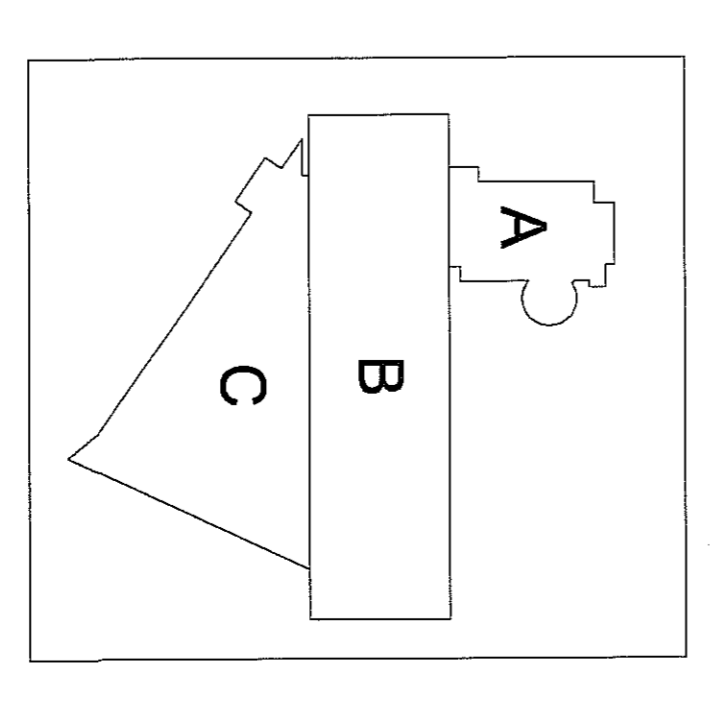
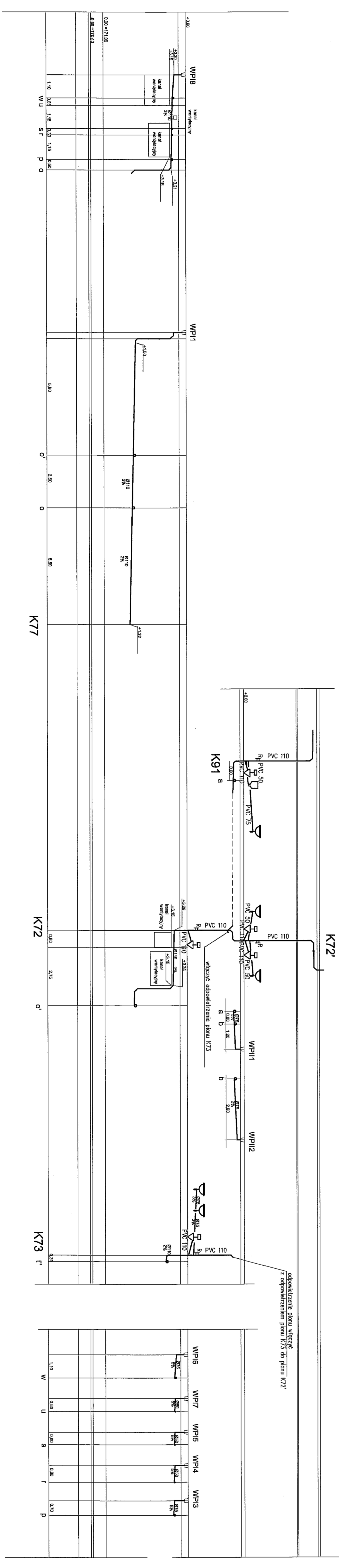
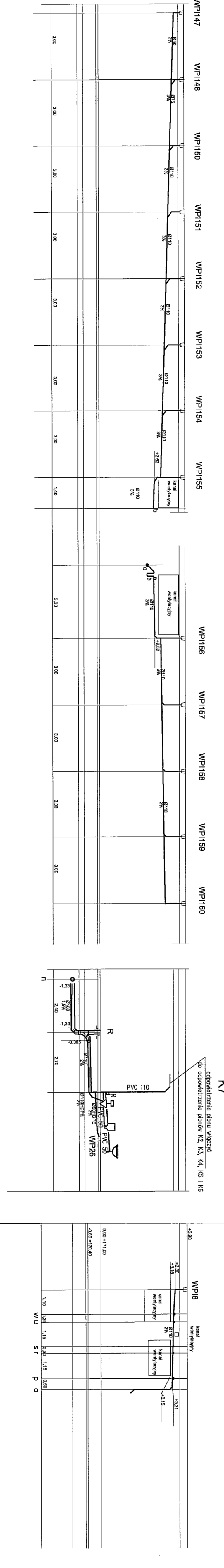
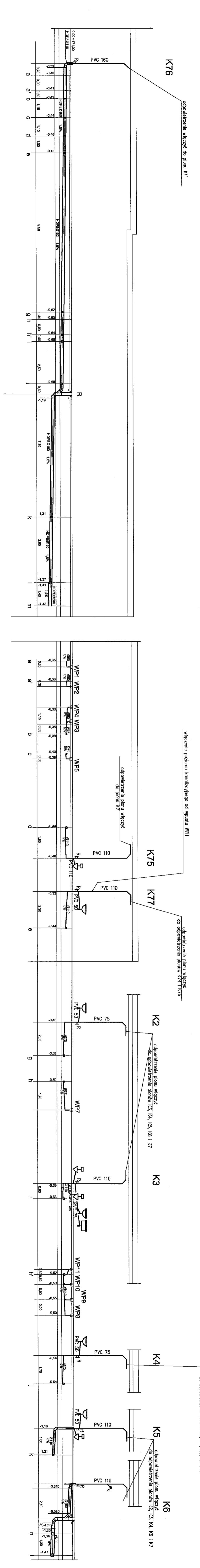

PANIE TERECOW - PRACOWNIA PROJEKTOWA ul. 30-letniej Armii 27 m.3 tel. (22) 617 30 00 tel. 0-602-502-506 e-mail: terecow@wp.pl NIP: 142-234-11-11 REGON: 142558014	
MIASTO LUBLIN ul. Świdnicka 1 20-580 Lublin	
ZESPÓŁ PRACOWNI PRZY A.I. ZYGMUNTOWSKICH w Lublinie ul. Świdnicka 1, 20-580 Lublin	
PROJEKTOWAŁ: dr inż. Jerzy Jędrzejewski inż. fiz. Barbara Jabłońska	PROJEKTOWAŁ: inż. Jerzy Jędrzejewski inż. fiz. Barbara Jabłońska
SPRAWDZIŁ: inż. Jerzy Jędrzejewski inż. fiz. Barbara Jabłońska	SPRAWDZIŁ: inż. Jerzy Jędrzejewski inż. fiz. Barbara Jabłońska
BRANŻ: INSTALACJA WOD. - KAN.	BRANŻ: INSTALACJA WOD. - KAN.
DATA: 07.2009	DATA: 07.2009
SKALA: 1 : 100	SKALA: 1 : 100
WYKONAŁ: inż. Jerzy Jędrzejewski	WYKONAŁ: inż. Jerzy Jędrzejewski
ROZWIĄZANIE: Rozwiązanie kanalizacji sanitarnej	ROZWIĄZANIE: Rozwiązanie kanalizacji sanitarnej
Nazwa projektu: Część B-1	Nazwa projektu: Część B-1

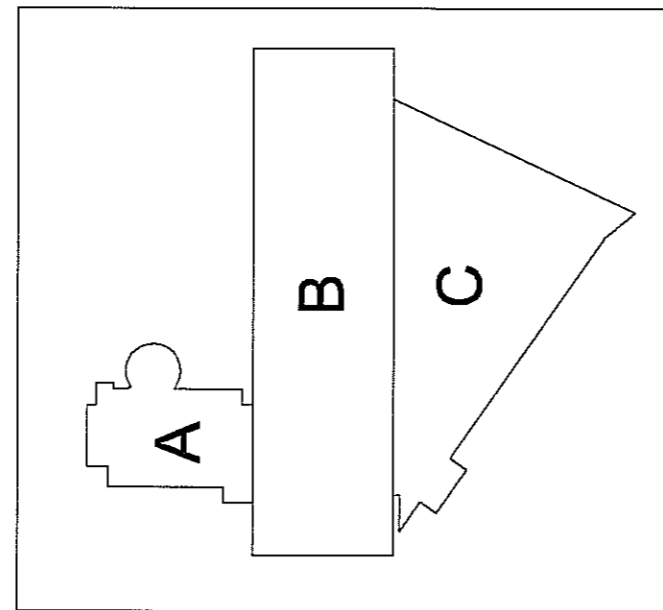

PANEL TIEPLOW - PRACOWNIA PROJEKTOWA	
01-02 Lublin, Al. Wolności 27 m.5	14-220 812 38 00
MIASTO LUBLIN	
PL. Coburgia 1, 201-000 Lublin	
ZESPÓŁ PRACOWNI przy Al. Zymuntowskich w Lublinie	
PROJEKTANT: mgr inż. Barbara Jabłońska	skala: 1:50
SPRACOWNIA: mgr inż. Andrzej Papis	07.2009
BRANŻA: SANITARNIA	PROJEKT WYKONAWCZY
RAZEM: INSTALACJA WOD. - KAN.	1:00
Rozmieszczenie kanalizacji sanitarnej	
Część B-2	

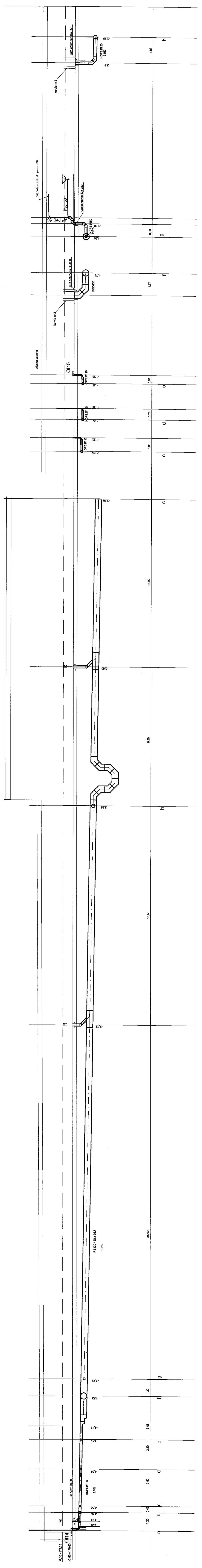
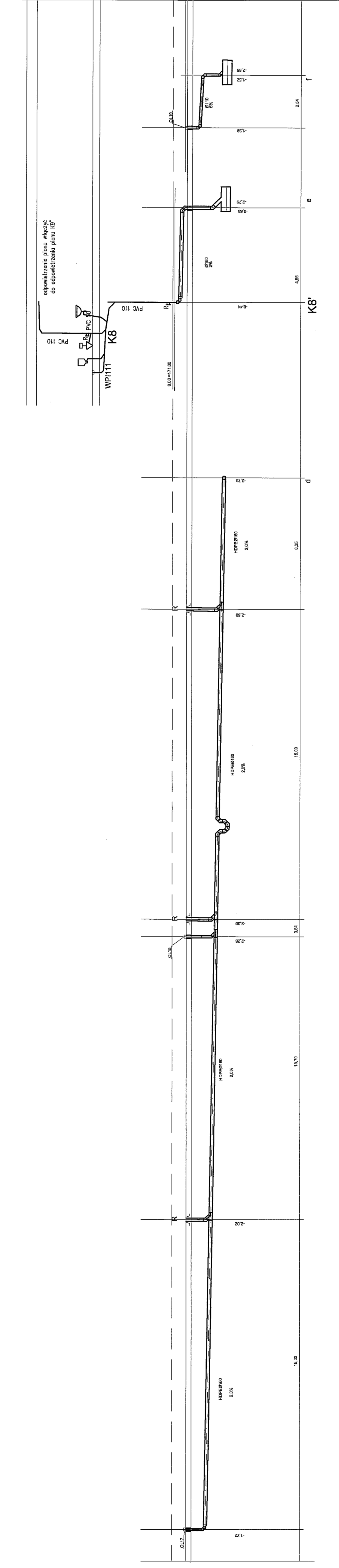
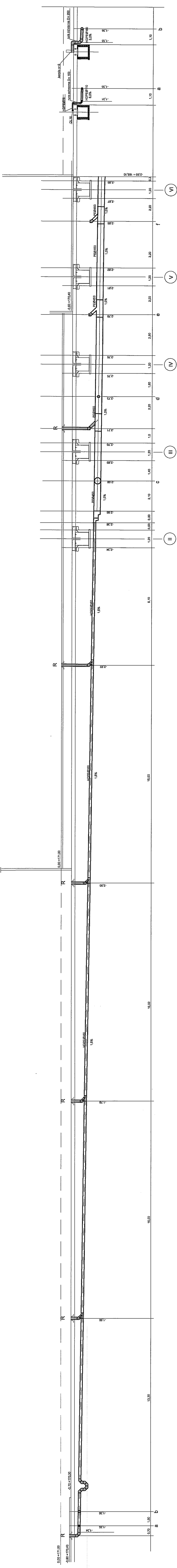

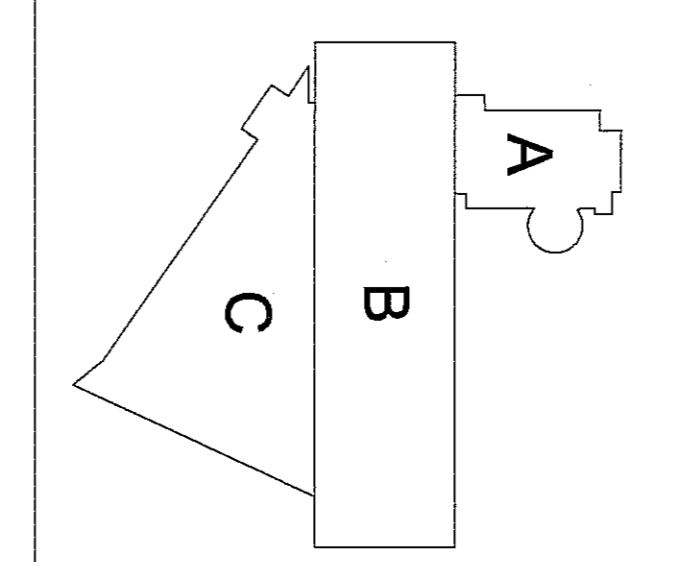
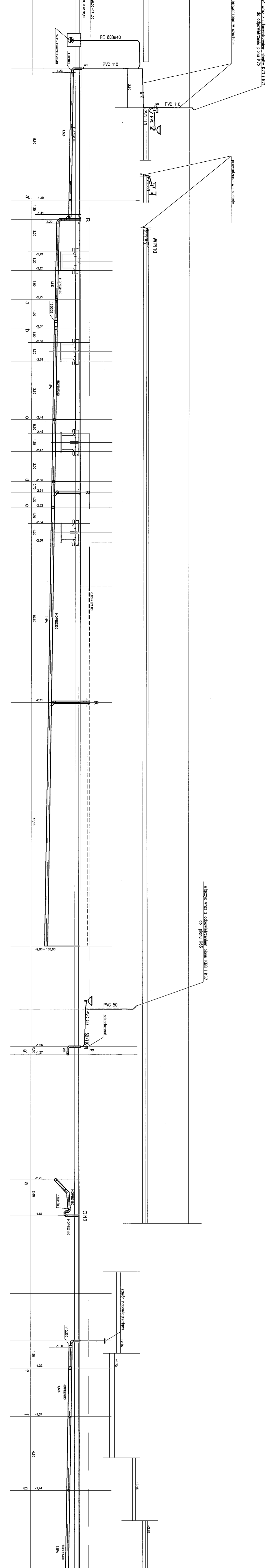
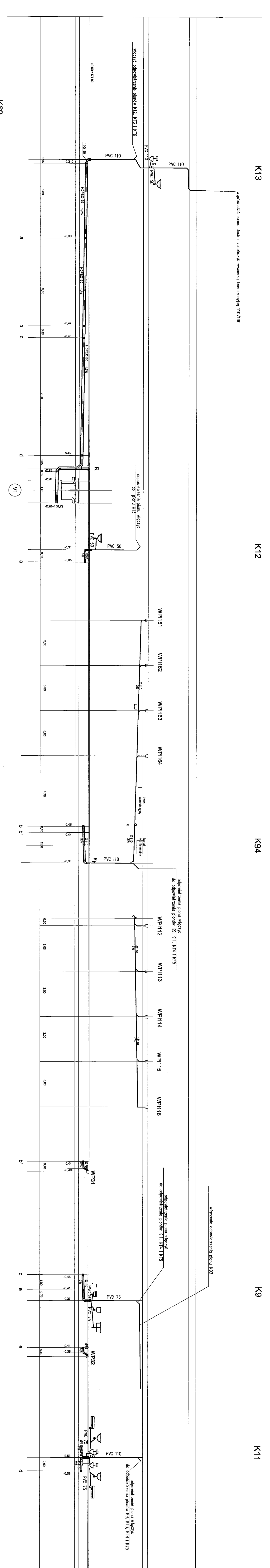

PLAN WYKONAWCZY - PRACOWNIA PROJEKTOWA
 01-022 Warszawa, ul. Żelazna 27, tel. 022 251 51 52, fax 022 251 51 53
 www.pwpk-29.pl

MIASTO LUBLIN
 Pl. Coburg 1, 20-550 Lublin

ZESPÓŁ PRACOWNIKÓW
 w Lublinie

PRZY AL. ZYMUNOWSKICH
 w Lublinie

projektant: mgr inż. Bogdan Jędrzejak
 kierownik: mgr inż. Paweł Jędrzejak
 rysownik: mgr inż. Anna Jędrzejak
 data: 07/2009

tytuł: INSTALACJA WOD. - KAN.
 rysunek: PROJEKT WYKONAWCZY
 skala: 1 : 100

rodzaj obiektu: **Rozbudowa kanalizacji sanitarnej**
 adres obiektu: **Lublin, Al. Zymunowskich 29**
 etap: **Część B3**

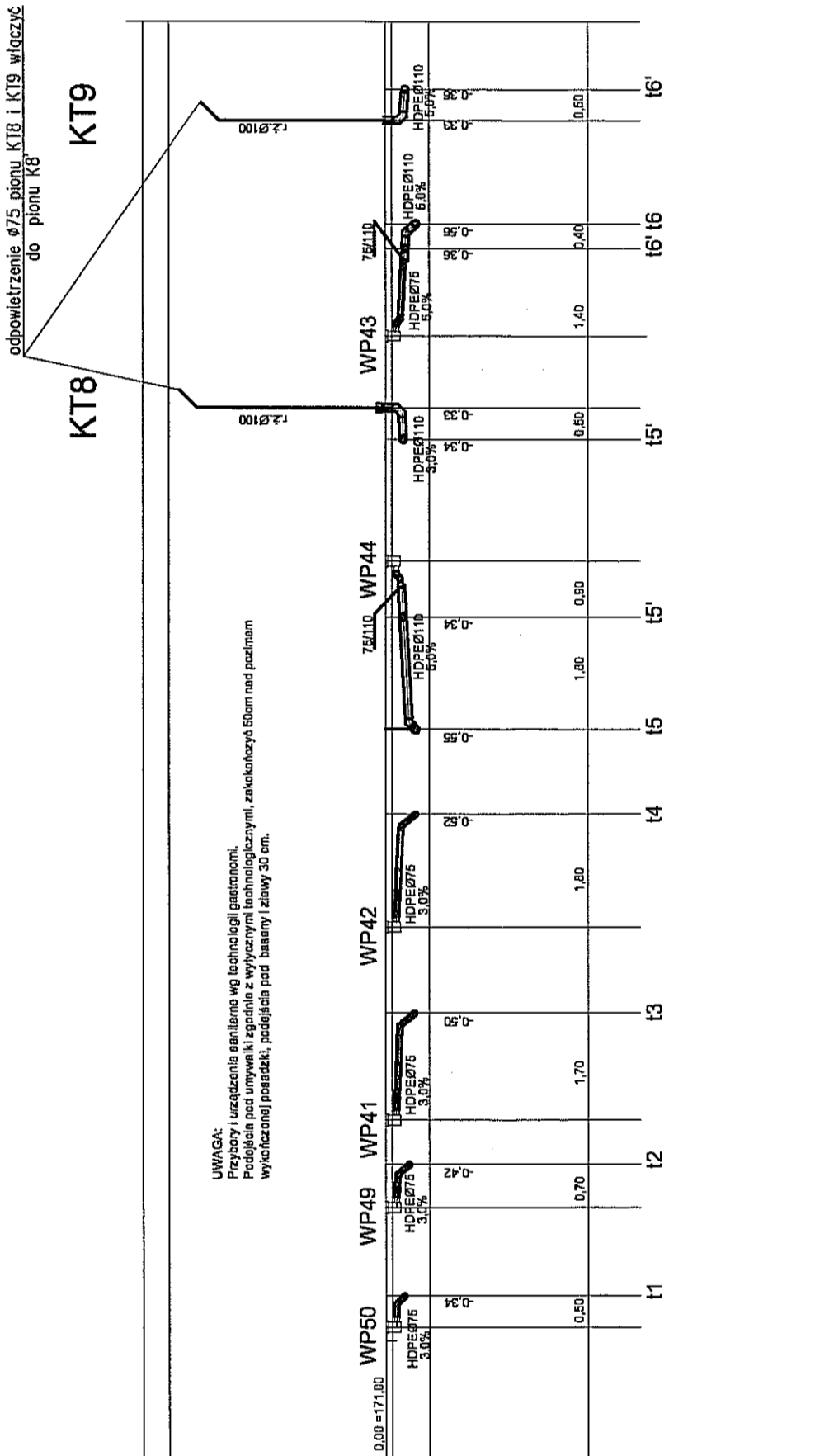

separator tłuszczu z częścią osadową
PST-H 2/400

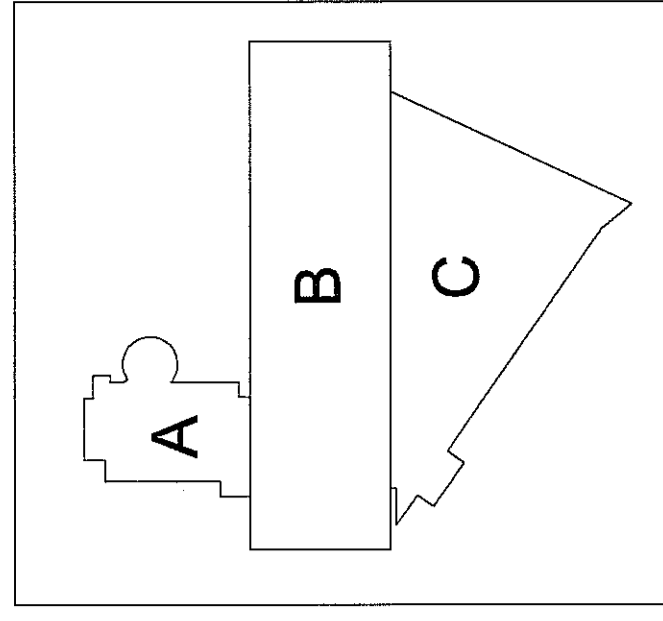
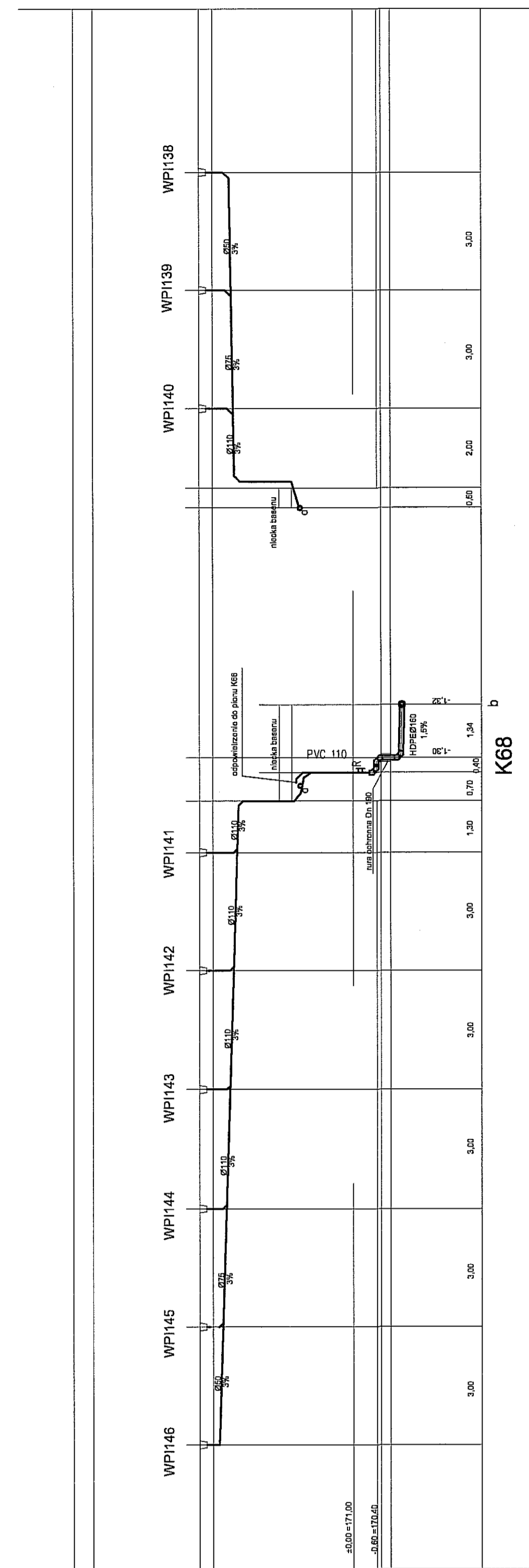
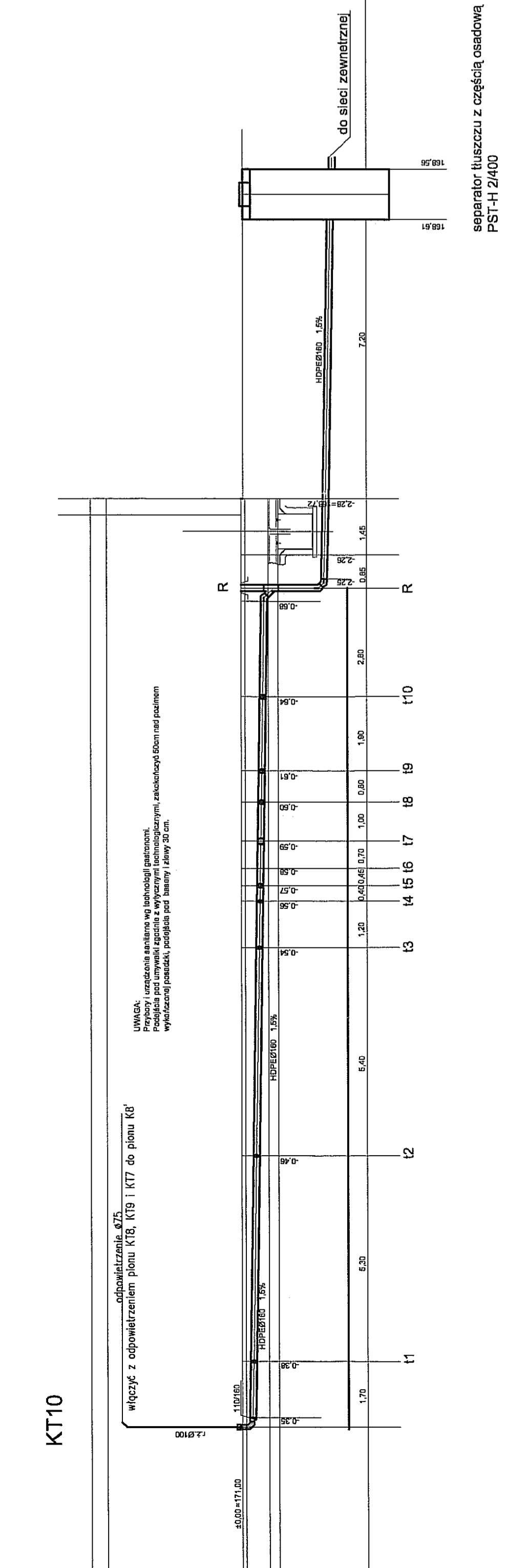
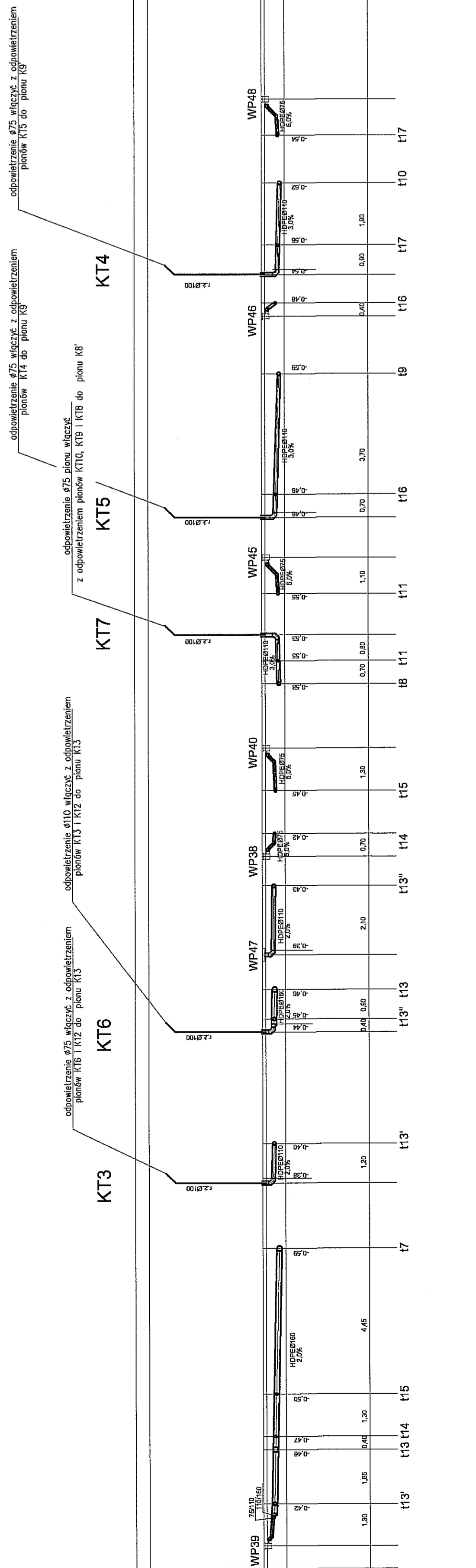
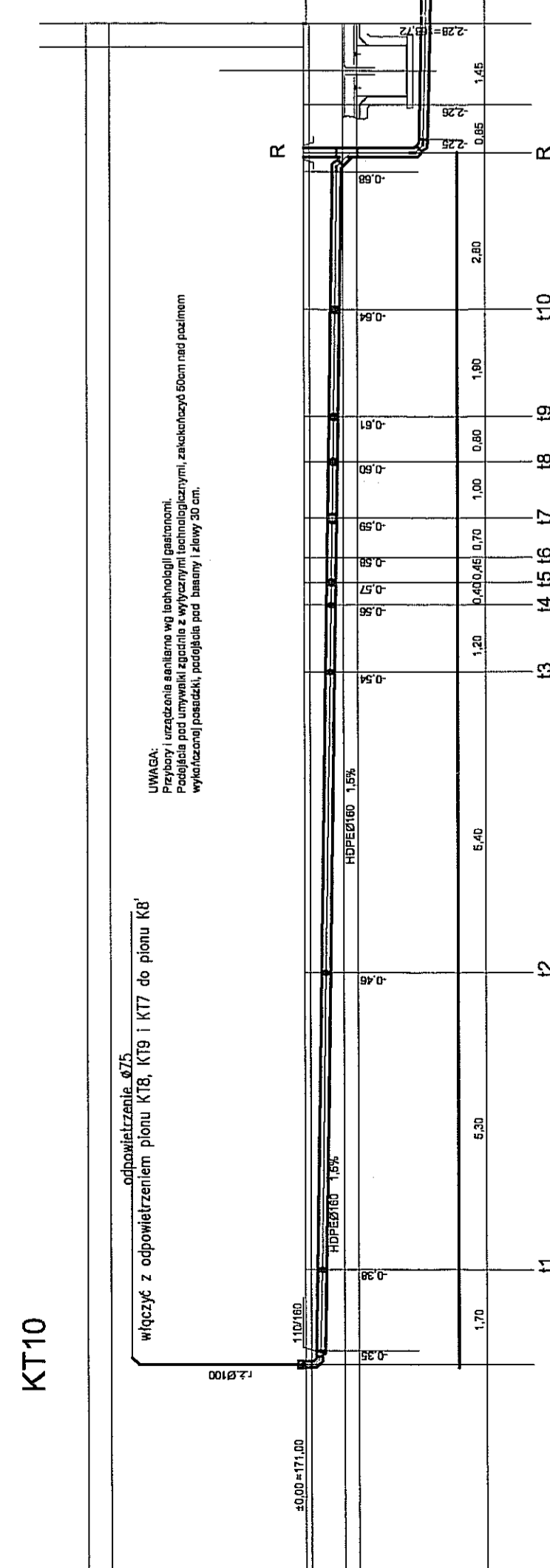

PAWEŁ TIEPŁOW - PRACOWNIA PROJEKTOWA ul. Świerkowa 27 m.5 01-650-052-055	
MIEJSKOŚĆ: MIASTO LUBLIN Pl. Lotników 1 20-950 Lublin	
TEMAT: ZESPÓŁ PRZYWALNI PRZY AL. ZYGMUNTOWSKICH w Lublinie	
PROJEKTANT: mgr inż. Barbara Jabłońska	OPRACOWANIE: mgr inż. Paweł Jarcicki
SPRZĄDZĄCY: mgr inż. Paweł Jarcicki	DATA: 07.2009
BRANŻA: INSTALACJA WOD. - KAN.	SKALA: 1 : 100
FAZA: PROJEKT WYKONAWCZY	NR RYSUNKU: L-PW-WK-30
NAZWA RYSUNKU: Rozwinięcie kanalizacji sanitarnej Część B-4	

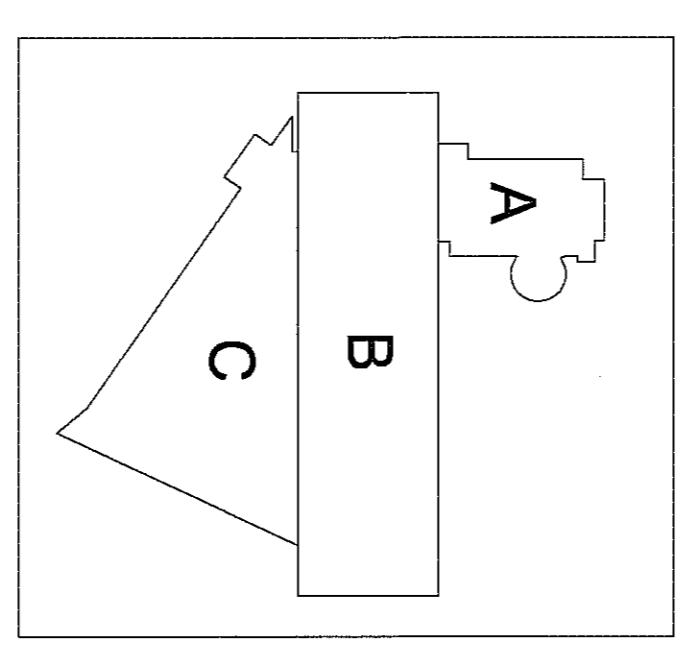
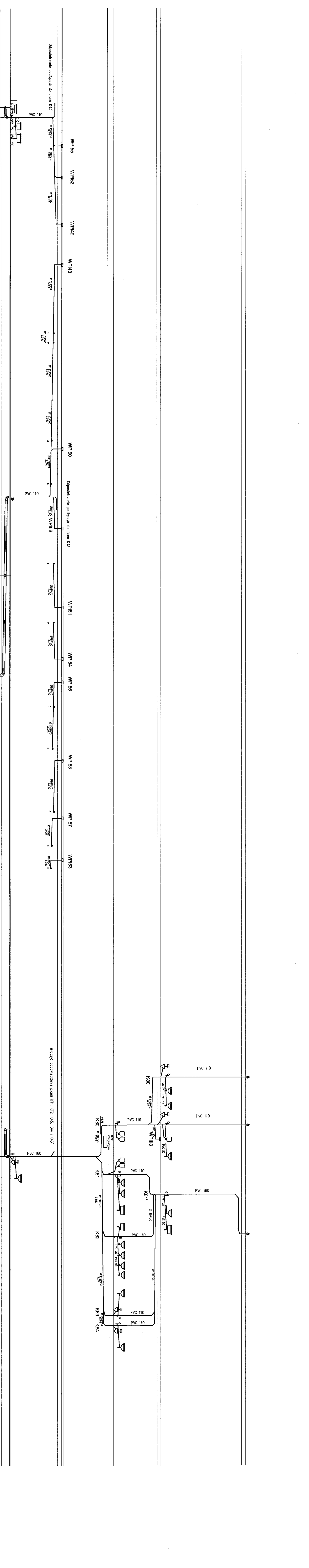
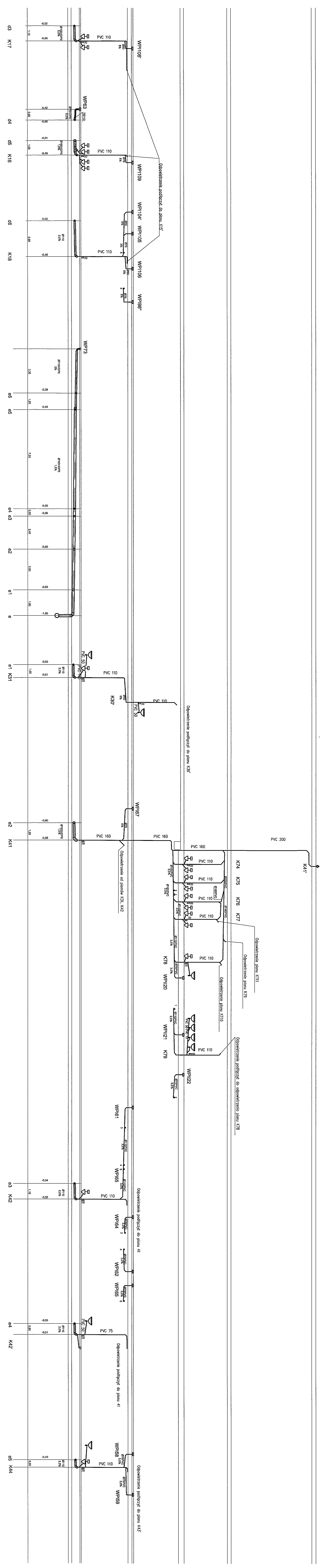

PANEL TIERKOW - PRACOWNIA PROJEKTOWA	
ul. Bohaterów Warszawy 27, 20-030 Lublin, tel. 81 431 11 11, fax 81 431 11 10, e-mail: biuro@tierkow.pl	
MIASTO LUBLIN	
ul. Bohaterów Warszawy 27, 20-030 Lublin	
OBJEKT: ZESPÓŁ PLYWALNI PRZY AL. ZYGMUNTOWSKICH	
w Lublinie	
PROJEKTANT: mgr inż. Robert Jędrzejewski, poseł na Sejmik Miasta Lublin	
mgr inż. Robert Jędrzejewski, poseł na Sejmik Miasta Lublin	
mgr inż. Paweł Jędrzejewski	
mgr inż. SANTIARA	
mgr inż. INSTALACJA WOD. - KAN	
PROJEKT WYKONAWCZY	
Lp. rysunku: 1.1.100	
Nazwa rysunku: Rozmieszczenie kanalizacji sanitarnej	
Czytelność: 1:100	
Data: 07.2009	
Lp. rysunku: 1.1.100	
Nazwa rysunku: Rozmieszczenie kanalizacji sanitarnej	
Czytelność: 1:100	

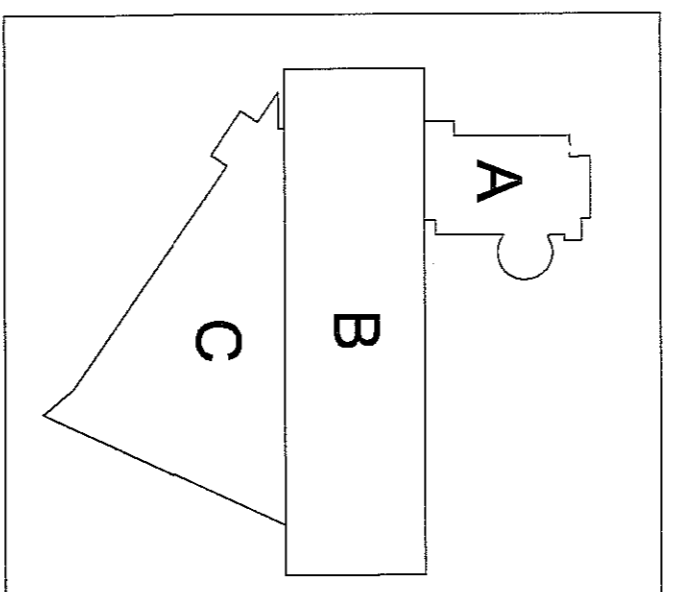
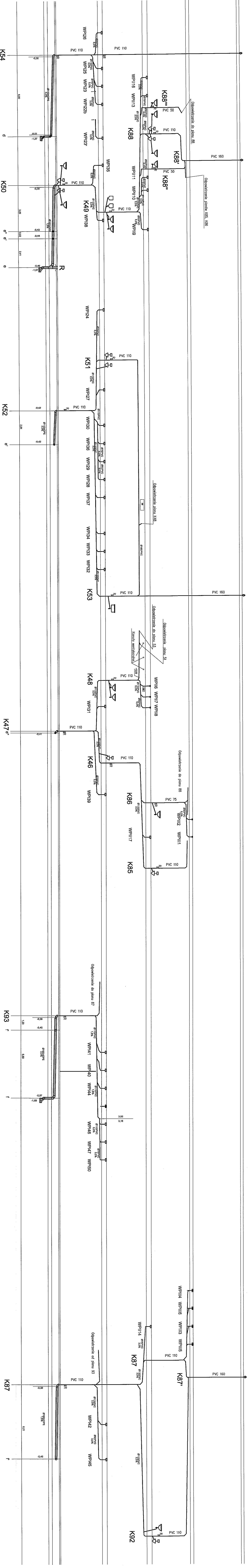
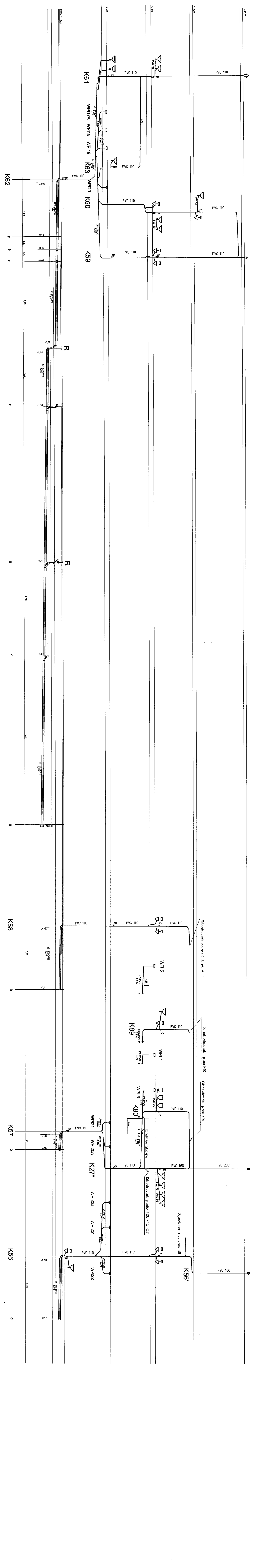

PAWEŁ TIEPŁOW - PRACOWNIA PROJEKTOWA
 ul. Słowackiego 10, 20-050 Lublin
 tel. 81 431 11 11, 81 431 11 12, 81 431 11 13
 fax 81 431 11 14, 81 431 11 15
 e-mail: p.tiepłow@pawel-tiepłow.pl
MASTCO LUBLIN
 ul. Słowackiego 10, 20-050 Lublin
ZESPÓŁ PRACOWNI
 przy ul. Zgrupowania 20 Pułk.

Nazwa: Projekt kanalizacji
 Inżynier: Paweł Tiepłow
 Projektant: Paweł Tiepłow
 Data: 07.2009
 Skala: 1:500
 Zawód: Instalacja WOD - KAN

