



BIURO PROJEKTOWO – BADAWCZE BUDOWNICTWA OGÓLNEGO
„MIASTOPROJEKT – BYDGOSZCZ” Sp. z o.o.
ul. Jagiellońska 12a
85-067 Bydgoszcz

NIP: 554-25-99-243
sekretariat - tel./fax. 052/322-12-33
e-mail: sekretariat@miastoprojekt.com.pl
www.miastoprojekt.com.pl

25
25

KARTA TYTUŁOWA

NAZWA OBIEKTU : BUDOWA BUDYNKU SZKOŁY PODSTAWOWEJ Z
ODDZIAŁAMI PRZEDSZKOLNYMI WRAZ Z
ZAGOSPODAROWANIEM I UZBROJENIEM TERENU
SEGMENT D
TOM 4

ADRES OBIEKTU : ul. Świerkowa, Lublin

DZIAŁKI Nr : 188,189,1/14,204/2,1/17

INWESTOR : URZĄD MIASTA LUBLIN
UL.WIENIAWSKA 14
20-071 LUBLIN

STADIUM : projekt wykonawczy

BRANŻA : Budowlana
TEMAT: ARCHITEKTURA

AUTOR PROJEKTU : mgr inż arch. Alicja Kamieniarz
nr upr. RGPI-V-7342-27/97

SPRAWDZAJĄCY: mgr inż. arch. Ernest Essuman-Mensah
nr upr. GP-KZ-7342/553/94

DATA WYKONANIA PROJEKTU : luty 2012

ZAWARTOŚĆ OPRACOWANIA

Segment D

OPIS TECHNICZNY

RYSUNKI

1. Rzut parteru
2. Rzut piętra
3. Rzut dachu
4. Przekrój A-A
5. Przekrój D-D
6. Przekrój H-H
7. Elewacje 1
8. Elewacje 2
9. Kolorystyka 1
10. Kolorystyka 2
11. Zestawienie stolarki i ślusarki
12. Detal rynny
13. Detal balustrady
14. Sufit podwieszony – parter
15. Sufit podwieszony – piętro
16. Detal rozwiązania attyki
17. Detal poręczy dla NPS – parter, piętro

1.DANE OGÓLNE

1.1 Przedmiot opracowania

Przedmiotem opracowania jest projekt budowlany budowy szkoły podstawowej z z-iałami przedszkolnymi przy ul. Świerkowej w Lublinie.

1.2 Podstawa opracowania

- zlecenie inwestora
- program funkcjonalno - użytkowy opracowany przez Biuro Projektowe Arconel z Lublina
- mapa sytuacyjno - wysokościowa w skali 1:500
- wizja lokalna
- decyzja o lokalizacji inwestycji celu publicznego

1.3 Zestawianie powierzchni

1.3.1 segment A - administracyjny

- powierzchnia zabudowy - 1260,3m²
- kubatura - 10710m³
- powierzchnia piwnicy - 1153,54m²
- powierzchnia parteru - 1124,93 m²
- powierzchnia piętra - 1288,09 m²
- razem powierzchnia użytkowa - 3566,56 m²

1.3.2 segment B – przedszkolno - dydaktyczny

- powierzchnia zabudowy - 866,8m²
- kubatura - 7370m³
- powierzchnia parteru - 773,23 m²
- powierzchnia piętra - 788,11 m²
- razem powierzchnia użytkowa - 1561,34 m²

1.3.3 segment C – kuchenno-techniczny

- powierzchnia zabudowy - 625,8m²
- kubatura -3440m³
- powierzchnia piwnicy -573,5 m²
- powierzchnia parteru -561,94m²
- razem powierzchnia użytkowa - 1135,44m²

1.3.4 segment D – dydaktyczny

- powierzchnia zabudowy -1487,4m²
- kubatura -12640m³

Opis do projektu budowlanego budowy szkoły podstawowej z oddziałami przedszkolnymi przy ul. Świerkowej w Lublinie

-powierzchnia parteru	- 1392,17 m ²
-powierzchnia piętra	- 1392,21m ²
-razem powierzchnia użytkowa	- 2784,38m ²

1.3.5 segment E – sala gimnastyczna

-powierzchnia zabudowy	-1481,1m ²
-kubatura	-18382m ³
-powierzchnia parteru	-1354,45 m ²
-powierzchnia piętra	- 706,2m ²
-razem powierzchnia użytkowa	- 2060,65m ²

-razem powierzchnia użytkowa	- 11108,37 m ²
------------------------------	---------------------------

1.4 Przeznaczenie i program użytkowy budynku

Budynek szkoły przeznaczony będzie dla 30 klas 25-cio osobowych, oraz 4 grup przedszkolnych 25-cio osobowych. Przewiduje się zatrudnienie 60 nauczycieli w tym pedagoga szkolnego, 14 osób kadry administracyjnej. Przewiduje się, że psycholog, pedagog, logopeda i pielęgniarka przebywać będą w szkole okresowo na zasadzie umów z przychodniami.

W budynku zaprojektowano pomieszczenie klubu osiedlowego dla organizacji zebrań i innych wydarzeń związanych z życiem osiedla.

Na sali gimnastycznej mogą odbywać się zajęcia sportowe w sali głównej przy udziale widowni- 225-cio osobowej, w dwóch salach ćwiczeń oraz siłowni.

1.5 Rozwiązania przestrzenne i założenia funkcjonalne

Budynek składa się z pięciu segmentów:

- A – administracyjny
- B – przedszkolno-dydaktyczny
- C – kuchenno-techniczny
- D – dydaktyczny
- E – sala gimnastyczna

Wejście główne do budynku prowadzi do segmentu A, w piwnicy, którego zaprojektowano szatnię okryć wierzchnich dla uczniów szkoły. Do szatni prowadzi odrębna klatka schodowa bezpośrednio z zewnątrz, tak, aby do budynku szkoły uczniowie wchodzili po pozostawieniu okryć w szatni. Do przedszkola wchodzi się przez odrębny przedsionek/wózkownię.

W segmencie A na parterze zaprojektowano pomieszczenia administracyjne, na piętrze

Opis do projektu budowlanego budowy szkoły podstawowej z oddziałami przedszkolnymi przy ul. Świerkowej w Lublinie

usytuowano 3 świetlice, bibliotekę z czytelnią, sale lekcyjne: multimedialną, informatyczną, astronomiczną połączoną z obserwatorium.

W parterze segmentu B znajduje się przedszkole: 4 sale zajęć, sala zajęć dodatkowych oraz sala wielofunkcyjna. Dla wychowawców zaprojektowano pokój nauczycielski.

Na piętrze segmentu B zaprojektowano sale lekcyjne dla uczniów szkoły.

Piwnicę segmentu C stanowią magazyny oraz pomieszczenia techniczne: kotłownia i wentylatornia, na parterze znajduje się kuchnia, z odrębnym wejściem oraz jadalnia.

Na obu kondygnacjach segmentu D zaprojektowano sale lekcyjne.

Segment E stanowi sala gimnastyczna z zapleczem dla uczniów i nauczycieli oraz dodatkowymi salami ćwiczeń: sala zabaw dla uczniów klas młodszych, siłownia, sala ćwiczeń na piętrze.

Zaprojektowano dwie przebieralnie na parterze oraz jedną na piętrze. W przebieralniach na parterze zapewniono miejsce (szafki) dla 46 uczniów w każdej, w przebieralni na piętrze dla 32 uczniów. Szatnie wykorzystywane mogą być rotacyjnie, w zależności od rozkładu zajęć

1.6 Przystosowanie budynku do korzystania z niego przez osoby niepełnosprawne

Budynek przystosowany jest do korzystania z niego przez osoby niepełnosprawne. Wejście główne do budynku znajduje się na poziomie terenu, w budynku zaprojektowano windę pomiędzy wszystkimi piętrami. Na obu głównych kondygnacjach zaprojektowano toalety przystosowane do potrzeb osób niepełnosprawnych.

Zastosowano podnośnik hydrauliczny

Dane techniczne:

- ilość przystanków 3
- prędkość – 0,1m/s
- udźwig 400kg
- podszybie 100mm
- w nadszybiu 1% wentylacji
- podnośnik z szybem samonośnym

2.ZAGADNIENIA HIGIENICZNO-SANITARNE

W budynku zapewniono odpowiednie warunki sanitarne dla jego użytkowników.

Zaprojektowano toalety dla uczniów (w przeliczeniu 1 przybór na 18 uczniów) i pracowników.

Przy sali gimnastycznej zaprojektowano 2 przebieralnie dla sportowców oraz toalety dostępne z sali. Dla korzystających z sal dodatkowych oraz dla osób a widowni zaprojektowano toalety dostępne z komunikacji.

Na obu kondygnacjach, w segmentach A i B oraz na sali gimnastycznej i w kuchni zaprojektowano pomieszczenia porządkowe, pomieszczenie socjalne dla sprzątaczek oraz

*Opis do projektu budowlanego budowy szkoły podstawowej z oddziałami przedszkolnymi przy
ul. Świerkowej w Lublinie*

pracowników technicznych szkoły zaprojektowano w piwnicy.

Dla nauczycieli przewidziano kąciki socjalne w pokojach nauczycielskich (szkolnym i przedszkolnym).

Przy każdej sali lekcyjnej, w zapleczach zaprojektowano umywalkę

We wszystkich pomieszczeniach zapewniono odpowiednie nasłonecznienie

Wentylacja wszystkich pomieszczeń zgodnie z pkt-em 5.3 oraz projektem wentylacji

3. WARUNKI OCHRONY POŻAROWEJ

3.1. Powierzchnia	11084,37m ²
Wysokość	A, B, D ~8,65m, C – 6,8m, E – 13,26m
Liczba kondygnacji	1-2

3.2. odległość budynku od obiektów sąsiadujących

od strony północnej – 30m

3.3. parametry pożarowe występujących substancji palnych

nie dotyczy

3.4. przewidywana gęstość obciążenia ogniowego

nie dotyczy

3.5. kategoria zagrożenia ludzi –

A,B,C – ZL III

parter B- ZLII

E – ZL I

część D- ZLIII

3.6. przewidywana liczba osób – ok.1000

3.7. ocena zagrożenia wybuchem pomieszczeń oraz przestrzeni zewnętrznych

nie dotyczy

3.8. podział obiektu na strefy pożarowe

W zespole wydzielono 4 strefy pożarowe:

I - piwnica A – 1 153,54m²

II- piwnica C - 423,5m²

III- w segmencie C kotłownia - 150m²

IV – segment A +piętro segment B+ część segmentu D – 4 881,13m²

V - segment D – 1704,21m²

VI - segment – E – 2036,65m²

VII - parter segmentu B – 773,23m²

3.9. klasa odporności pożarowej – C

3.10. Wymagania do klasy odporności ogniowej elementów

	C
-główna konstrukcja nośna	R60

Opis do projektu budowlanego budowy szkoły podstawowej z oddziałami przedszkolnymi przy ul. Świerkowej w Lublinie

-konstrukcja dachu	R15
-strop	REI60
-ściany zewnętrzne	EI30
-ściany wewnętrzne	EI15
-przekrycie dachu	RE15

Wszystkie elementy nierozprzestrzeniające ognia

3.11. warunki ewakuacji –

Z segmentu A można ewakuować się dwiema klatkami schodowymi wydzielonymi pożarowo drzwiami EI30 i obudowanymi EI60 i oddymianymi. Klapy pożarowe sterowane instalacją sygnalizacji ppoż.

Z segmentu B - parter można się ewakuować dwiema drogami, (które na odcinku 4m pokrywają się) bezpośrednio na zewnątrz lub do innej strefy pożarowej.

- piętro można się ewakuować dwiema klatkami schodowymi jedna w segmencie B, druga w segmencie A, wydzielonymi pożarowo drzwiami EI30 i obudowanymi EI60 i oddymianymi. Klapy pożarowe sterowane instalacją sygnalizacji ppoż.

Z segmentu C – jadalnia – zapewniono dwa wyjścia ewakuacyjne, jedno bezpośrednio na zewnątrz, drugie przez komunikację ogólną na zewnątrz budynku.

Z części kuchennej jedna droga ewakuacyjna nie przekraczająca 20m po korytarzu bezpośrednio na zewnątrz.

Z segmentu D- można ewakuować się jedną klatką schodową wydzieloną pożarowo i oddymianą i do drugiej strefy pożarowej.

Z segmentu E – parter można ewakuować się dwiema drogami ewakuacyjnymi jedną na zewnątrz budynku, drugą przez klatkę schodową na zewnątrz. Przy dwóch dojściach długość drogi ewakuacyjnej nie jest przekroczona.

– piętro – z widowni zapewniono dwa wyjścia ewakuacyjne, po wyjściu z widowni na korytarz mamy w odległości 6m klatkę schodową, lub bezpośrednio z widowni klatkę schodową.

3.12. oświetlenie awaryjne – Budynek wyposażono w oświetlenie strefy otwartej w komunikacji i wybranych pomieszczeniach oraz ewakuacyjne na drogach ewakuacyjnych, Oświetlenie awaryjne zasilane jest z niezależnych, samoczynnie załączanych źródeł energii elektrycznej.

3.13. Zabezpieczenie przeciwpożarowe instalacji użytkowych.

3.13.1. Instalacja wentylacji mechanicznej

Przewody wentylacyjne i klimatyzacyjne w miejscu przejścia przez elementy oddzielenia przeciwpożarowego zostaną wyposażone w przeciwpożarowe klapy odcinające o klasie odporności ogniowej równej klasie odporności elementu oddzielenia przeciwpożarowego z uwagi na szczelność ogniową, izolacyjność ogniową i dymoszczelność (EIS). Przewody wentylacyjne i klimatyzacyjne samodzielne lub obudowane prowadzone przez strefę pożarową, której nie obsługują, nie zabezpieczone przy przejściu przez oddzielenie ppoż. klapami oddzielenia przeciwpożarowego tych stref pożarowych z uwagi na szczelność ogniową, izolacyjność ogniową i dymoszczelność (ETS).

Klapy odcinające uruchamiane będą przez tę instalację, niezależnie od zastosowanego wyzwalacza termicznego.

Przewody wentylacyjne zostaną wykonane i prowadzone w taki sposób, aby w przypadku pożaru nie oddziaływały siłą większą niż 1 kN na elementy budowlane, a także aby przechodziły przez przegrody w sposób umożliwiający kompensację wydłużeń przewodu. Zamocowania przewodów do elementów budowlanych będzie wykonane z materiałów niepalnych, zapewniających przejęcie siły powstającej w przypadku pożaru w czasie w czasie krótszym niż wymagany dla klasy odporności ogniowej przewodu lub klapy odcinającej. W przewodach wentylacyjnych nie będą prowadzone inne instalacje. Filtry i tłumiki będą zabezpieczone przed przeniesieniem się do ich wnętrza palących się cząstek.

Elastyczne elementy łączące, służące do połączenia sztywnych przewodów wentylacyjnych z elementami instalacji lub urządzeniami, z wyjątkiem wentylatorów, będą wykonane z materiałów co najmniej trudno zapalnych i będą posiadać długość nie większą niż 4 m oraz nie będą prowadzone przez elementy oddzielenia przeciwpożarowego.

Elastyczne elementy łączące wentylatory z przewodami wentylacyjnymi będą wykonane z materiałów co najmniej trudno zapalnych, przy czym ich długość nie będzie przekraczać 0,25m.

3.13.2. Instalacja grzewcza

- przepusty instalacyjne w elementach oddzielenia przeciwpożarowego należy wykonać w klasie tych oddzieleni,
- przepusty instalacyjne o średnicy powyżej 4 cm w przegrodach o odporności ogniowej REI 60 i EI 30 należy wykonać w klasie odporności ogniowej tych elementów
- szczegóły w dokumentacji branżowej

3.13.3 Instalacja elektroenergetyczna

oświetlenie ewakuacyjne wg pkt. warunki ewakuacji,

- przepusty instalacyjne o średnicy powyżej 4 cm w przegrodach o odporności ogniowej REI 60 i EI 30 należy wykonać w klasie odporności ogniowej tych elementów
- przepusty instalacyjne w elementach oddzielenia przeciwpożarowego należy wykonać w

klasie tych oddzieleń

- przewody i kable wraz z zamocowaniami stosowane w systemach zasilania i sterowania urządzeniami służącymi ochronie przeciwpożarowej powinny zapewnić ciągłość dostawy energii elektrycznej w warunkach pożaru przez wymagany czas działania urządzenia przeciwpożarowego, jednak nie mniejszy niż 90 minut
- przeciwpożarowy wyłącznik prądu w zlokalizowany przy wejściu do budynku, szczegóły ustalić w projekcie branżowym (np. kabel sterowniczy do zbijaka w klasie PH30/90 D90, kabel zasilający pozostający pod napięciem po zadziałaniu gł. p.poż. wyłącznika powinien znajdować się poza obiektem lub bezpiecznym miejscu).

Sprzed głównego wyłącznika prądu będą zasilane centrala instalacji pożarowej oraz zestaw hydroforowy.

3.14.Instalacja odgromowa

Ochrona obiektu wg PN lub EN

3.14.Urządzenia przeciwpożarowe w obiekcie

3. 14.1. Instalacja wodociągowa przeciwpożarowa

- instalacja hydrantów wewnętrznych została zaprojektowana zgodnie z wytycznymi zawartymi w rozporządzeniu Ministra Spraw Wewnętrznych i Administracji z dnia 7 czerwca 2010 r. w sprawie ochrony przeciwpożarowej budynków, innych obiektów budowlanych i terenów.
- instalację hydrantów wewnętrznych zasilić z zewnętrznej sieci wodociągowej poprzez pompownię
- obiekt chroniony będzie hydrantami wewnętrznymi HP 25 z węzłem półsztywnym, których zasięg obejmie wszystkie pomieszczenia,
- zawory hydrantowe umieszczone na wysokości 1,35 m (0,1 m) od poziomu podłogi,
- max. zasięg hydrantu – 33 m,
- lokalizacja hydrantów została przedstawiona w części rysunkowej,
- hydranty wewnętrzne muszą posiadać Certyfikaty Zgodności CNBOP lub Deklarację Zgodności CE notyfikowanej jednostki do stosowania w instalacjach p.poż.

3.14.2.Instalacja SAP

Ze względu na konieczność sterowania instalacjami oddymiania klatek schodowych, odblokowywania drzwi dymoszczelnych i drzwi o odporności ogniowej oraz klap pożarowych w instalacjach wentylacji mechanicznej w budynku została zaprojektowana instalacja SAP.

3.14.3Wyposażenie w gaśnice

- wymagana 1 jednostka masy środka gaśniczego 2 kg (lub 3 dm³) na każde 100 m² powierzchni strefy pożarowej – w części ZL III,

*Opis do projektu budowlanego budowy szkoły podstawowej z oddziałami przedszkolnymi przy
ul. Świerkowej w Lublinie*

- zalecane wyposażyć w gaśnice Gp6 z proszkiem przeznaczony do gaszenia pożarów grup ABC
- rozmieszczenie i oznakowanie wg instrukcji bezpieczeństwa pożarowego, którą należy opracować przed oddaniem obiektu do użytkowania.

3.14.4.Grawitacyjny system oddymiania klatek schodowych

W budynku znajduje się pięć klatek schodowych - są obudowana ścianami i zamknięta drzwiami o odporności pożarowej EI30,

Klatki schodowe są wyposażona zostanie w klapy oddymiające:

- powierzchnia czynna klap dymowych - 5% powierzchni klatki schodowej - wymiary co najmniej 1 m x 1m,
- powietrze kompensacyjne do oddymiania - napowietrzanie klatki schodowej drzwiami wyjściowymi bezpośrednio na zewnątrz lub nawiewane wentylatorem w ilości większej o 30% niż

3.16. zaopatrzenie w wodę do zewnętrznego gaszenia pożaru –

- istniejący w ulicy Jana Lisa w odległości 12m od segmentu E,
- istniejący w ulicy Świerkowej w odległości 108m
- projektowany na terenie szkoły w odległości 17m od segmentu A Ø80 naziemny

3.17. drogi pożarowe

Zaprojektowano drogę pożarową z zawrotką przebiegającą z trzech stron budynku : od strony południowej i zachodniej i wschodniej.

Nośność drogi pożarowej umożliwi przejazd pojazdów o nacisku osi na nawierzchnię jezdni 100kN.

4.INSTALACJE

Opracowano projekty następujących instalacji:

- instalacje elektryczne
- instalacje słaboprądowe
- instalacja wodociągowa
- instalacja kanalizacji sanitarnej i deszczowej
- instalacja CO
- instalacja wentylacji mechanicznej

5. OPIS BUDOWLANY

5.1. Dane dotyczące konstrukcji budynku

Zadaszenie sali gimnastycznej z zapleczem oraz jadalni z cz. kuchenną

Konstrukcję nośną nad salą gimnastyczną stanowią dźwigary z drewna klejonego GL32 w

*Opis do projektu budowlanego budowy szkoły podstawowej z oddziałami przedszkolnymi przy
ul. Świerkowej w Lublinie*

rozstawie 6,50 m, o rozpiętości obliczeniowej $l_0=29,96$ m za ściągiem 2□45. Dźwigary o kształcie łukowym, przekrój w kalenicy 18x100cm. Płatwie o przekroju 14x28cm w rozstawie co 0,77m z drewna klasy GL28. Na płatwiach zaprojektowano blachę trapezową T55x188 strona A, gr 0,75mm.

Konstrukcję nośną nad jadalnią stanowią dźwigary z drewna klejonego GL32 w rozstawie 5,00 m, o rozpiętości obliczeniowej $l_0=22,40$ m. Dźwigary o kształcie łukowym, przekrój w kalenicy 20x84cm. Płatwie o przekroju 12x20cm w rozstawie co 0,77m z drewna klasy GL28. Na płatwiach zaprojektowano blachę trapezową T55x188 strona A, gr 0,75mm.

Dźwigary z drewna klejonego powinny posiadać aktualne świadectwa nierozprzestrzeniania ognia

Dach niewentylowany kryty papą w systemie FireSmart

I

Zadaszenie segmentu administracyjnego, przedszkolnego oraz dydaktycznego

Stropodach wentylowany pokryty papą termozgrzewalną układaną na sklejkę wodoodpornej. Sklejkę opierać na krokwiach o przekroju 8x10cm (C24) wspartych na słupkach o przekroju 8x8cm (C24). Słupki opierać na podwalinie przekroju 8x8cm (C24).

Konstrukcję nośną pod zadaszeniem zaprojektowano z prefabrykowanych, sprężonych płyt typu SP26,5. Na płytach układać warstwy izolacji termicznej i przeciwwilgociowej zgodnie z projektem architektury.

Zadaszenie łączników

Stropodach niewentylowany pokryty papą termozgrzewalną

Konstrukcja nośna z prefabrykowanych, sprężonych płyt typu SP26,5 układanych ze spadkiem (zgodnie z rzutem dachu architektury). Na płytach układać warstwy izolacji termicznej i przeciwwilgociowej zgodnie z projektem architektury.

\Stropy

Zaprojektowano stropy z typowych, prefabrykowanych, sprężonych płyt kanałowych SP 26,5/8 oraz SP26,5/10. Zbrojenie dodatkowe pomiędzy płytami i wpuszczane w wieńce wykonać zgodnie z wytycznymi producenta płyt stropowych.

Płyty układać na ścianach lub podciągach za pomocą podlewki cementowej gr.1,5 cm.

Wylewane fragmenty płyt stropowych o grubości 12 względnie 16 cm wylewać z betonu B-25, zbrojonego prętami ze stali A-III N. W stropie nad piętnem z uwagi na osadzenie klap dymowych oraz w stropie piwnicy i parteru budynku administracyjnego wylewki należy oprzeć na beleczkach stalowych z ceowników gorącowałcowanych [200 i [260, ze stali St3SX.

Stropy w części zaplecza sali gimnastycznej przyjęto, jako zespolone typu „FILIGRAN” z prefabrykowaną płytą szalunkową o całkowitej grubości stropu 22cm. Płyty szalunkowe zbrojone są siatkami stanowiącymi całkowite zbrojenie dolne stropu. Na budowie należy

*Opis do projektu budowlanego budowy szkoły podstawowej z oddziałami przedszkolnymi przy
ul. Świerkowej w Lublinie*

ułożyć zbrojenie górne.

Płyty szalunkowe projektowane i wykonane przez dostawcę. Żebra ukryte i wzmocnienia przy otworach w obliczeniach powinien uwzględnić producent płyt.

Stropy w budynku obserwatorium monolityczne gr 16cm, wylewane na mokro z betonu B25, zbrojone stalą AIIIIN.

Wieńce

W poziomie oparcia stropów i posadzki parteru na ścianach konstrukcyjnych wykonać wieńce żelbetowe o przekroju 24(38)x26,5 cm, 24x30 cm i 24x40cm z betonu B-25, zbrojone prętami 4 Φ 12 ze stali A-III N.

Zbrojenie wieńców łączyć ze zbrojeniem podciągów i monolitycznych belek nadprożowych. Wieniec W-5 w ścianie szczytowej budynku sali gimnastycznej oraz jadalni należy przedłużyć poza krawędź ściany, tak, aby umożliwić mocowanie płatwi.

Ściany

Ściany fundamentowe

Ściany zewnętrzne i wewnętrzne grubości 24cm zaprojektowano jako murowane z bloczków betonowych na zaprawie cementowej.

Ściany piwnic

Ściany zewnętrzne piwnic żelbetowe gr 24cm, zbrojone prętami #12, stal AIIIIN i AI. Ściany wewnętrzne piwnic z bloczków betonowych klasy B20 gr.24cm lub z bloczków wapienno - piaskowych na zaprawie cementowej marki „10”.

Ściany kondygnacji naziemnych i klatki schodowej

Ściany zewnętrzne oraz ściany wewnętrzne nośne murować z bloczków wapienno-piaskowych o klasie wytrzymałości “15” na zaprawie cementowo wapiennej marki “10” oraz nad podcieniami w segmencie administracyjnym z bloczków gazobetonowych odmiany M-700 na zaprawie cementowo-wapiennej marki “5”. Ściany murowane należy połączyć z żelbetowymi słupami i trzpieniami za pomocą systemu kotwiącego

Ściany pod kopułę obserwatorium astronomicznego murowe z cegły wapienno – piaskowej lub wylewe na mokro z betonu B25.

Ściany zewnętrzne dodatkowo należy ocieplić warstwą wełny mineralnej grubości 15cm. i otynkować lub obłożyć płytkami elewacyjnymi wg projektu architektury.

Ścianki działowe grubości 11,5 cm, projektuje się murowane z bloczków gazobetonowych na zaprawie klejowej lub grubości 12 cm z płyt gipsowo-kartonowych na stelażu z elementów zimno giętych. W części zaplecza sali gimnastycznej ściany działowe z płyt gipsowo - kartonowych na stelażu z elementów walcowanych.

*Opis do projektu budowlanego budowy szkoły podstawowej z oddziałami przedszkolnymi przy
ul.Świerkowej w Lublinie*

Klatki schodowe i widownia

Płyty biegowe i podestowe żelbetowe wylewane „na mokro” z betonu B-25, zbrojone prętami ze stali A-IIIIN. Biegi oparte na belkach „ukrytych” w płytach podestowych.

Nadproża

Projektuje się nadproża z prefabrykowanych, żelbetowych beleczek typu L – 19 oraz monolityczne – jedno i wieloprzęsłowe, zaprojektowano z betonu B-25, zbrojonego prętami ze stali A-IIIIN.

Podciąg i słupy

Podciąg monolityczny, jedno, dwu i wieloprzęsłowy o szerokości 24 cm, wysokość dostosowana do istniejących obciążeń. Przyjęto beton B-25, zbrojony stalą A-IIIIN, strzemiona ze stali A-I.

Słupy o przekroju dostosowanym do szerokości podpieranego podciagu, z betonu i o zbrojeniu jak wyżej. Słupy zewnętrzne sali sportowej należy zaopatrzyć w marki stalowe do mocowania dźwigarów drewnianych.

Fundamenty

Zaprojektowano fundamenty żelbetowe z betonu B-25, zbrojone prętami ze stali A-IIIIN.

Ławy o wysokości 50 cm, stopy o wysokości 50 i 80 cm.

W ławach fundamentowych zaprojektowano zbrojenie podłużne z prętów 4. 12.

Pod fundamentami zaprojektowano warstwę chudego betonu B10 grubości 10 cm

Materiały konstrukcyjne

Monolityczne elementy konstrukcyjne :

beton B-25

stal A-IIIIN ; A-I ;

Cegła pełna klasie wytrzymałości „15”

Bloczki gazobetonowe o klasie wytrzymałości „M-700”

Ścianki gipsowo-kartonowe na stelażu z profili zimno giętych

Cegła i bloczki wapienno-piaskowa o klasie wytrzymałości „20”

Bloczki betonowe o klasie wytrzymałości „20”

Prefabrykowane beleczki nadprożowe „L-19”

Płyty stropowe – prefabrykowane, sprężone płyty kanałowe SP 26,5/8 i SP 26,5/10

Płyty stropowe typu FILIGRAN

Drewno klejone klasy GL32i GL28 i drewno sosnowe klasy min “C 24”

Stal profilowa St3SX

Opis do projektu budowlanego budowy szkoły podstawowej z oddziałami przedszkolnymi przy ul. Świerkowej w Lublinie

Posadowienie

Warunki gruntowe przyjęto do obliczeń wg. „Dokumentacji geotechnicznej dla Szkoły Podstawowej przy ul. Sławnikowskiej 52 w Lublinie” wykonanej przez Geowiert s.c. w październiku 2010 roku.

Ławy i stopy fundamentowe należy posadzić w gruncie zaliczonym do I (lessy wykształcone w postaci gliny pylastej, gliny i pyłu, wilgotne, w stanie twaroplastycznym o stopniu plastyczności $I_L = 0,10$) i II (lessy wykształcone w postaci pyłu, mało wilgotne, w stanie półzwarłym o stopniu plastyczności $I_L = 0,00$) warstwy geotechnicznej.

Zalegający na powierzchni nasyp o miąższości nawet do 2,5m, należy wybrać spod projektowanych fundamentów i zastąpić chudym betonem B-10.

Fundamenty należy się obsypać miejscowym gruntem lessowym, cienkimi warstwami, w sprzyjających warunkach atmosferycznych.

5.2. Izolacje i zabezpieczenia

Izolacja pionowa elementów betonowych stykających się z gruntem

powłoka bitumiczna

Izolacja pozioma posadzek

folia izolacyjna PE

izolacja przeciwwilgociowa w pomieszczeniach mokrych

zaprawa uszczelniająca

Izolacja termiczna posadzek na gruncie

styropian 15cm

Izolacja termiczna ścian zewnętrznych

- wełna mineralna 15cm jako element bezspoinowego, odpornego na uderzenia system ocieplenia ścian, metoda lekką moką

- izolacja pionowa ścian piwnic ze styropianu ekstrudowanego – na całej wysokości

Izolacja termiczna dachu

wełna mineralna 2x10cm łączona na zakład

Obróbki blacharskie

obróbki systemowe, z blachy ocynkowanej, powlekanej, malowanej proszkowo w kolorze szarym

5.3. Wentylacja

5.3.1 Wentylacja grawitacyjna

- kotłownia – 2xØ25

- pomieszczenia kuchni 1xØ15

- pom. porządkowe

- mag. produktów suchych

*Opis do projektu budowlanego budowy szkoły podstawowej z oddziałami przedszkolnymi przy
ul. Świerkowej w Lublinie*

- pom. socjalne
- magazyn jaj
- magazyn warzyw

5.3.2 Wentylacja mechaniczna nawiewno-wywiewna

- w pom.piwnicy segmentu A
- w pozostałych pomieszczeniach kuchni i jadalni
- w segmencie E – sala gimnastyczna z zapleczem
- w sali multimedialnej

5.3.3 Wentylacja mechaniczna wywiewna

W pozostałych pomieszczeniach

5. 4.Wykończenie wewnętrzne

Ścianki systemowe

- w sanitariatach -

- wysokość całkowita – 2,0m
- wysokość elementów – 1,85m
- odstęp od podłogi – 15cm

Ściany -Konstrukcję stanowią profile aluminiowe A56 42 (60x30mm) lakierowane proszkowo w kolorze białym, wypełnienie - -płyta dwustronnie laminowana grubość 8mm, drzwi wyposażone w dwa zawiasy, profil drzwiowy z uszczelką. Konstrukcja i wypełnienie jak w ścianach systemowych.

- w szatniach – konstrukcja z profili aluminiowych 60x30 lakierowane lakierem poliestrowym w kolorze ciemnozielonym. Wypełnienia siatka karbowana o wymiarach 30x30 z drutu stalowego Ø3mm lakierowanego lakierem poliestrowym w kolorze ciemnozielonym

Tynki

tynki cementowo-wapienne kat. III przygotowane pod powłokę malarską akrylowo-lateksową

Sufity podwieszane

- sufity modułowe do pomieszczeń mokrych, pomieszczeniach WC, szatni dla sportowców, umywalni, pomieszczeniach kuchni
- Sufity modułowe, gładkie, płyty 120x60 i 60x60cm, na podkonstrukcji aluminiowej, z opaską z płyt GK wzdłuż ścian
- w komunikacji na wysokości 280cm od posadzki

*Opis do projektu budowlanego budowy szkoły podstawowej z oddziałami przedszkolnymi przy
ul.Świerkowej w Lublinie*

- w sali gimnastycznej i jadalni sufit podwieszony akustyczny mocowany do płatwi np.Ecophon

Ściany i sufity toalety

- płytki ceramiczne do wysokości 2m, na kleju do pomieszczeń mokrych, w kolorze kremowym, z listwą dekoracyjną w kolorze pomarańczowym (25x5) w toaletach damskich i grafitowym (25x5) w toaletach męskich o następujących parametrach:
 - nasiąkliwość wodna- $E > 0,5$
 - wytrzymałość na zginanie - $< 7,5\text{mm min.15; } > 7,5\text{mm min 12}$
 - siła łamiąca N $< 7,5\text{mm min 600N; } > 7,5\text{mm min 200N}$
 - współczynnik cieplnej rozszerzalności liniowej - < 9
 - odporność na pęknięcia włoskowate - wymagane
- powyżej płytek ściany gruntowane, tynkowane tynkiem cementowo-wapiennym z wyprawą gipsową, malowane farbą lateksową matową lub półmatową, w kolorze jasnopomarańczowym w toaletach damskich i szarobłękitnym (35405) w toaletach męskich

szatnie sportowców i umywalnie

- płytki ceramiczne na kleju do pomieszczeń mokrych, na całą wysokość pomieszczenia w kolorze kremowym z listwą dekoracyjną w kolorze błękitnym o następujących parametrach:
 - nasiąkliwość wodna- $E > 0,5$
 - wytrzymałość na zginanie - $< 7,5\text{mm min.15; } > 7,5\text{mm min 12}$
 - siła łamiąca N $< 7,5\text{mm min 600N; } > 7,5\text{mm min 200N}$
 - współczynnik cieplnej rozszerzalności liniowej - < 9
 - odporność na pęknięcia włoskowate - wymagane

pomieszczenia kuchni

płytki ceramiczne w kolorze białym na całą wysokość pomieszczenia, na kleju do pomieszczeń mokrych. Na styku z podłogą zastosować kształtki półokrągłe. Parametry techniczne :

- nasiąkliwość wodna- $E > 0,5$
- wytrzymałość na zginanie - $< 7,5\text{mm min.15; } > 7,5\text{mm min 12}$
- siła łamiąca N $< 7,5\text{mm min 600N; } > 7,5\text{mm min 200N}$
- współczynnik cieplnej rozszerzalności liniowej - < 9
- odporność na pęknięcia włoskowate - wymagane

sale lekcyjne, gabinety stomatologa i pielęgniarstwa

*Opis do projektu budowlanego budowy szkoły podstawowej z oddziałami przedszkolnymi przy
ul. Świerkowej w Lublinie*

- ściany gruntowane, tynkowane tynkiem cementowo-wapiennym z wyprawą gipsową, malowane farbą lateksową matową lub półmatową, zmywalną o następujących parametrach:
 - gęstość objętościowa: ok. 1,41 g/cm³
 - odporność na ścieranie na mokro :>10000 cykli
 - opór dyfuzyjny względny: 0,67m
 - przepuszczalność pary wodnej przez powłokę:>29g/m²24h
- w kolorze dobranym przez inwestora, w klasie kolorystycznej C1 lub C2 wg. wzornika (kolory jasne i średnio nasycone), fartuch z płytek wokół umywalki
- sufity malowane farbą akrylową w kolorze białym

pokoje administracyjne

- ściany gruntowane, tynkowane tynkiem cementowo-wapiennym z wyprawą gipsową, malowane farbą akrylową, w kolorze dobranym przez inwestora, w klasie kolorystycznej (kolory jasne i średnio nasycone)
- sufity malowane farbą akrylową w kolorze białym

szatnia okryć wierzchnich

- do wysokości 150cm wykończenie ścian powłoką odporną na zarysowania i uszkodzenia mechaniczne w kolorze kawowym tynk mozaikowy
- powyżej 150cm ściany gruntowane, tynkowane tynkiem cementowo-wapiennym z wyprawą gipsową, malowane farbą lateksową matową, w kolorze kawowym
- sufity podwieszane, malowane farbą akrylową w kolorze białym

komunikacja ogólna

- do wysokości 150cm wykończenie ścian powłoką odporną na zarysowania i uszkodzenia mechaniczne w kolorze jasno - kawowym tynk mozaikowy
- powyżej 150cm ściany gruntowane, tynkowane tynkiem cementowo-wapiennym z wyprawą gipsową, malowane farbą lateksową matową, w kolorze kawowym

wydzielone klatki schodowe

- do wysokości 150cm wykończenie ścian powłoką odporną na zarysowania i uszkodzenia mechaniczne w kolorze rudym tynk mozaikowy
- powyżej 150cm ściany gruntowane, tynkowane tynkiem cementowo-wapiennym z wyprawą gipsową, malowane farbą lateksową matową w kolorze łososiowym
- sufity malowane farbą akrylową w kolorze białym

sala sportowa

*Opis do projektu budowlanego budowy szkoły podstawowej z oddziałami przedszkolnymi przy
ul.Świerkowej w Lublinie*

- ściany gruntowane, tynkowane tynkiem cementowo- wapiennym z wyprawa gipsową, malowane farbą lateksową matową, w kolorze kremowym

sale ćwiczeń, siłownia

- na ścianie tafle szklane 90x180, ściany gruntowane, tynkowane tynkiem cementowo-wapiennym z wyprawa gipsową, malowane farbą lateksową matową lub półmatową, zmywalną w kolorze oliwkowym

pomieszczenia magazynowe i techniczne

Ściany i sufity malowane farbą akrylową w kolorze białym

odbojnice szerokości 20cm mocowane na ścianach i narożniki przeciwuderzeniowe szerokości 7,6 cm systemowe z tworzywa w korytarzach i salach lekcyjnych, pokojach biurowych

Posadzki

posadzka w komunikacji, salach lekcyjnych, szatni okryć wierzchnich, salach ćwiczeń, pomieszczeniach biurowych

- wykładzina PCV na warstwie samopoziomującej
 - w komunikacji i szatni antypoślizgowa (minR9), przeznaczona do pomieszczeń o dużym natężeniu ruchu w kolorze kremowym o następujących parametrach
 - zabezpieczenie powierzchni – Poliuretan PUR
 - klasyfikacja użytkowa – 34/43
 - napięcia elektrostatyczne – antystatyczne
 - odporność na poślizg – klasa DS
 - grubość całkowita – 2,5mm
 - grubość warstwy użytkowej -1,2
 - w pomieszczeniach dydaktycznych do obiektów szkolnych, o wysokich walorach akustycznych i następujących parametrach
 - wielowarstwowa wykładzina obiektowa z warstwą izolacyjną tłumiącą dźwięk
 - zabezpieczenie powierzchni – Poliuretan PUR
 - klasyfikacja użytkowa – 34/43
 - napięcia elektrostatyczne – antystatyczne
 - odporność na poślizg – klasa DS
 - grubość całkowita – 2,5mm
 - grubość warstwy użytkowej -1,2

*Opis do projektu budowlanego budowy szkoły podstawowej z oddziałami przedszkolnymi przy
ul. Świerkowej w Lublinie*

- w sali fitness do pomieszczeń sportowych w kolorze bezowym o następujących parametrach:

Wynylowa wykładzina podłogowa na warstwie stabilizującej wykonanej z włókna szklanego i spodzie ze spienionego winylu zabezpieczona poliuretanem.

Grubość warstwy użytkowej 0,8mm, grubość całkowita 7mm.

Ciężar całkowity 5 655g/m².

Tłumienie dźwięku 20dB.

Odkształcenie po nacisku punktowym

Możliwość zastosowania w pomieszczeniu z ogrzewaniem podłogowym.

Odbicie piłki 94,2%

Tarcie 104

- **sala gimnastyczna - parkiet (kl.I) jesionowy na ślepej podłodze, cokolik z drewna litego wysokości 12cm**

linie boisk oznaczone przez wielobarwne elementy – pasy szer. 5cm:

piłka nożna żółty,

koszykówka czerwony ,

siatkówka niebieski,

- **sale przedszkolne** – parkiet jesionowy parowany lub parzony kl. II na warstwie wyrównawczej z zaprawy samopoziomującej, cokolik z drewna litego wys. 12Cm

posadzka w pomieszczeniach mokrych

- płytki ceramiczne na zaprawie uszczelniającej o parametrach technicznych
 - gęstość objętościowa: ok.1,41g/cm³
 - odporność na ścieranie na mokro :>10000 cykli
 - opór dyfuzyjny względny: 0,67m
 - przepuszczalność pary wodnej przez powłokę:>29g/m²24h

Pomarańczowe (35x35) – w toaletach damskich

Grafitowe (35x35) – w toaletach męskich

Antypoślizgowe (R9) niebieskie – w umywalniach i szatniach sportowców

posadzka na klatkach schodowych, magazynach, pomieszczeniach technicznych

- gres nieszkliwiony, antypoślizgowy min R9 o następujących parametrach :
 - nasiąkliwość wodna- E<0,5
 - wytrzymałość na zginanie – min. 35MPa
 - siła łamiąca N <7,5mm min 600N; >7,5mm min 200N

*Opis do projektu budowlanego budowy szkoły podstawowej z oddziałami przedszkolnymi przy
ul. Świerkowej w Lublinie*

- współczynnik cieplnej rozszerzalności liniowej - <9
- odporność na ścieranie wgłębne - 150
- w kolorze beżowym należy zróżnicować fakturowo powierzchnię stopni i spoczników oraz wykonać cokolik 15cm

6.5 Stolarka okienna

- Okna PCW w kolorze białym o następujących parametrach
- współczynnik izolacyjności termicznej $k_{max} = 1,1 \text{ W/m}^2\text{K}$
 - współczynnik infiltracji 0,5 do 1,0 $\text{m}^3/\text{mhdaPa}^{2/3}$
 - w oznaczonych oknach przewidziano nawiewniki higrosterowane

Parapety wewnętrzne z konglomeratu marmurowego grubości 3cm.
Elementy systemu fasadowego aluminiowe w kolorze białym.

6.6. Stolarka drzwiowa

- drzwi wewnętrzne aluminiowe, szklone szkłem bezpiecznym, w kolorze beżowym RAL1001 o następujących parametrach technicznych
 - kształtowniki aluminiowe o szerokości ościeżnicy 60mm, trzykomorowy profil z przekładką termiczną
 - izolacyjność termiczna – współczynnik przenikania ciepła dla ramy grupa materiałowa 2.1., dla drzwi zewnętrznych wg DIN 4108
 - wypełnienie – szyba zespolona lub panel nieprzezierny z wypełnieniem izolacją akustyczną
 - uszczelki z kauczuku syntetycznego EPDM
 - okucia renomowanych firm
- elementy wejściowe aluminiowe brązowe RAL 8025, szklone szkłem bezpiecznym – element systemu fasadowego
 - zintegrowany system zamków i kluczy master- key

6.7 Balustrady i poręcze

balustrady na klatkach schodowych oraz barierki okienne ze stali nierdzewnej.

7. WYKOŃCZENIE ZEWNĘTRZNE

Należy zastosować system ociepleniowy odporny na uderzenia

-tynki mineralne na warstwie zbrojącej bezcementowej systemowe, malowane farbą elewacyjną w kolorach:

- segment A – brzoskwiniowy np. 31403 StoColor
- segment B – pistacjowy np.3112 StoColor
- segment C – jasnomalinowy np.32312 StoColor
- segment D – miodowy np.31303 StoColor

*Opis do projektu budowlanego budowy szkoły podstawowej z oddziałami przedszkolnymi przy
ul. Świerkowej w Lublinie*

segment E – jasnokawowy np.32335 StoColor

Na wysokość 50cm wykonać cokół i pokryć go tynkiem mozaikowym w kolorze ciemniejszym od elewacji

Ściany zewnętrzne do 2,0m wysokości pokryć środkiem przeciwko graffiti.

- stolarka w kolorze brązowym RAL8025

- rynny i rury spustowe stalowe, malowane proszkowo w kolorze beżowym

- wokół budynku wykonać opaskę z kostki betonowej

Opracowała: Alicja Kamieniarz

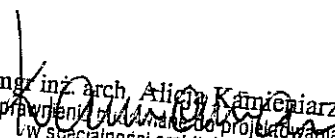
mgr inż. arch. Alicja Kamieniarz
uprawnienia budowlane do projektowania
w specjalności architektonicznej
bez ograniczeń
nr upr. RGPI-V-7342-27/97



okno napowietrzające, otwierane na zewnątrz, pow. czynna min. 1,95m²

DRZWI DYMOSZCZELNE GRANICA STREFY POŻAROWEJ

UWAGI

1. WSZYSTKIE WYMIARY SPRAWDZIĆ NA BUDOWIE
2. RYSUNKI ARCHITEKTURY ROZPATRYWAĆ Z RYSUNKAMI BRANŻY KONSTRUKCYJNEJ
3. ELEMENTY INSTALACJI ZWERYFIKOWAĆ Z RYSUNKAMI BRANŻOWYMI

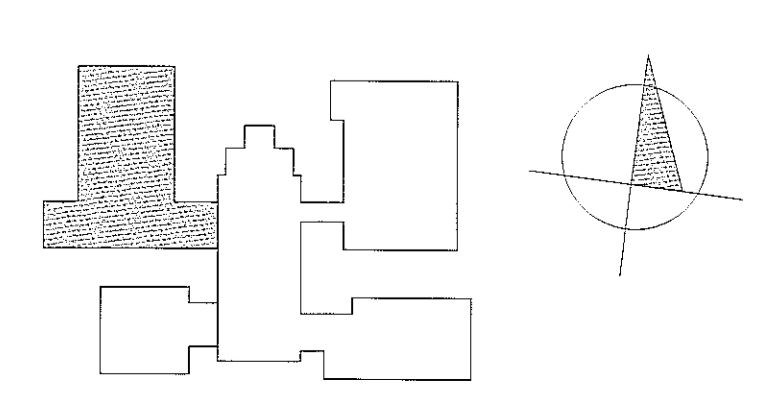

BIURO ARCHITEKTURY I WYDZIAŁU BIURO PROJEKTOWO-BUDOWLANE BUDOWNICTWA ul. Szwarczewska 14, 20-071 Lublin tel. 81 422 22 14 www.budownictwo.pl	
PROJEKTANT mgr inż. arch. Alga Karmasz	WYKONAWCA mgr inż. arch. E. Kowalski
OPISOWCA mgr inż. arch. K. Świątek	ARCHITECTURA mgr inż. arch. E. Kowalski
INWESTOR Urząd Miasta Lublin ul. Wiatrowska 14 20-071 Lublin	TYTUŁ RYSUNKU RZUT PARTERU
data: Luty 2012	skala: 1:50

FRAGMENT D1



DRZWI DYMOuszczELNE EI60 RE120

GRANICA STREFY POŻAROWEJ

UWAGI

1. WSZYSTKIE WYMIARY SPRAWDZIĆ NA BUDOWIE
2. RYSUNKI ARCHITECTURY RÓZPRAWIAĆ Z RYSUNKAMI BRANŻY KONSTRUKCYJNEJ
3. ELEMENTY INSTALACJI ZWERYFIKOWAĆ Z RYSUNKAMI BRANŻOWYMI

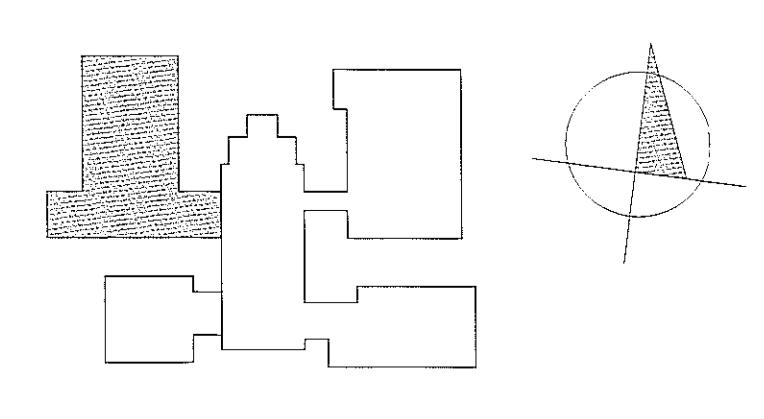

BIURO ARCHITECTURY I PROJEKTOWANIA ul. Szwajcarska 14 01-651 Warszawa		BIURO PROJEKTOWANIA I WYKONAWCZYSTWA ul. Szwajcarska 14 01-651 Warszawa	
PROJEKTANT	mgr inż. arch. Rafał Kamiński	PROJEKTANT	mgr inż. arch. Rafał Kamiński
OPRACOWANIE	mgr inż. arch. W. Świątek-Czuchra	OPRACOWANIE	mgr inż. arch. W. Świątek-Czuchra
SPRACOWNIA	mgr inż. arch. E. Eszmann-Mensel	SPRACOWNIA	mgr inż. arch. E. Eszmann-Mensel
STADIUM	PROJEKT WYKONAWCZY	STADIUM	PROJEKT WYKONAWCZY
BRANŻA	ARCHITECTURA	BRANŻA	ARCHITECTURA
TYP	4. - SEGMENT D	TYP	4. - SEGMENT D
Tytuł rysunku RZUT PIĘTRA		20.07.14	
2012		1:50	

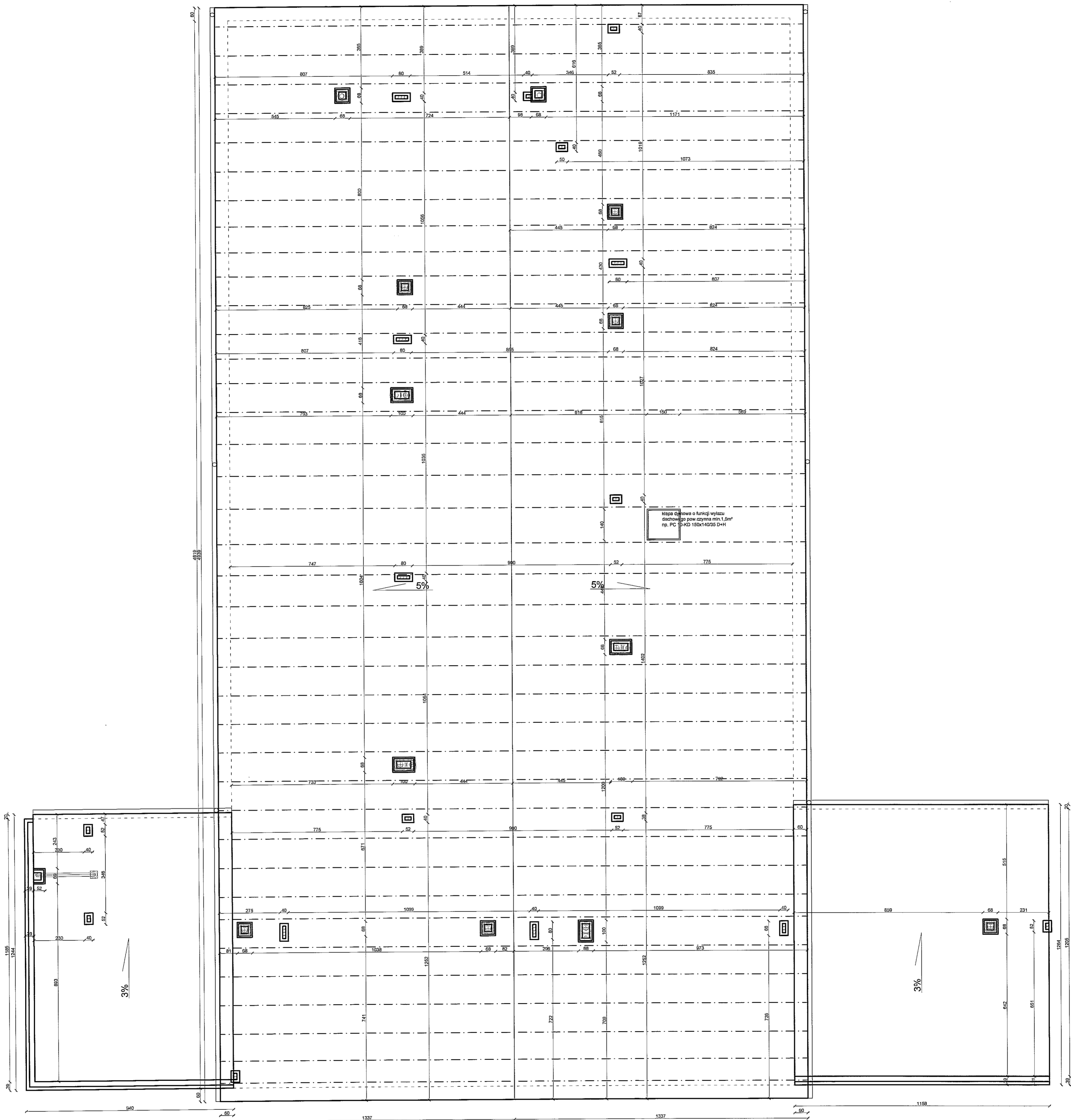

- UWAGI**
1. WSZYSTKIE WYMIARY SPRAWDZIĆ NA BUDOWIE
 2. RYSUNKI ARCHITEKTURY RZĘPATRYWAC Z RYSUNKAMI BRANŻY KONSTRUKCYJNEJ
 3. ELEMENTY INSTALACJI ZWERYFIKOWAĆ Z RYSUNKAMI BRANŻOWYMI
 4. OBUDOWY KANAŁÓW WENTYLACJI GRAWITACYJNEJ NALEŻY WYPROWADZIĆ NA WYS. MIN 60 cm PONAD POŁĄCZ DACHOWĄ

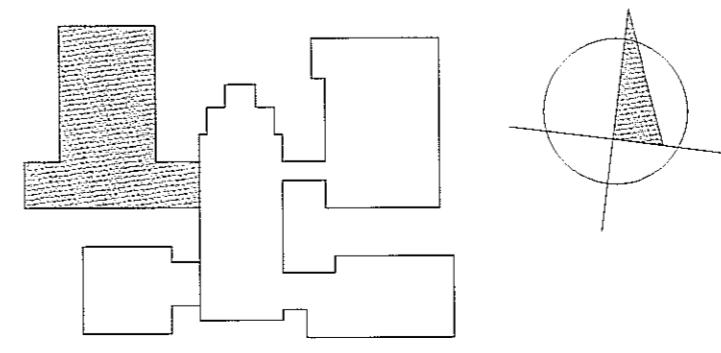

JEDNOSTKA PROJEKTOWA MIASTOPROJEKT BYDGOSZCZ Sp. z o.o. BIURO PROJEKTOWO-BADAWCZE BUDOWNICTWA OGÓLNEGO 85-067 Bydgoszcz, ul. Jagiellońska 12a tel. centrala (052) 322 12 33, tel. fax (052) 322 14 34 www.miastoprojektbydgoszcz.pl			
INWESTYCJA Budowa budynku szkoły podstawowej z oddziałami przedszkolnymi wraz z zagospodarowaniem i uzbrojeniem terenu ul. Świerkowa, Lublin dz.nr 188.189.1/14.204/2.1/17			
INWESTOR Urząd Miasta Lublin ul. Wieniawska 14 20-071 Lublin			
PROJEKTANT	mgr inż. arch. Alicja Kamieniarska	REGISTRACJA	RGPI-V-7342-27/97
OPRACOWAŁ	mgr inż. arch. K.Swist-Grodowska	tytuł	
SPRAWDZIŁ	mgr inż. arch. E.Essuman-Mensah	tytuł	GP-KZ-7342/553/94
STADIUM	PROJEKT WYKONAWCZY		
BRANŻA	ARCHITEKTURA		
TOM	4 - SEGMENT D		
TYTUŁ RYSUNKU	RZUT DACHU		
DATA	luty 2012	SKALA	1:100
		NR RYSUNKU	3

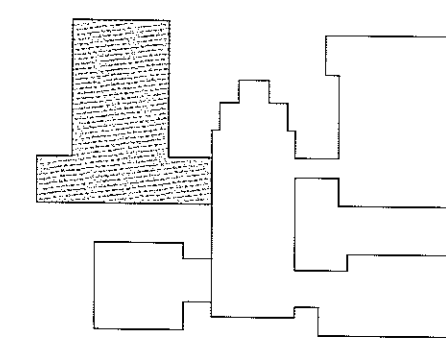
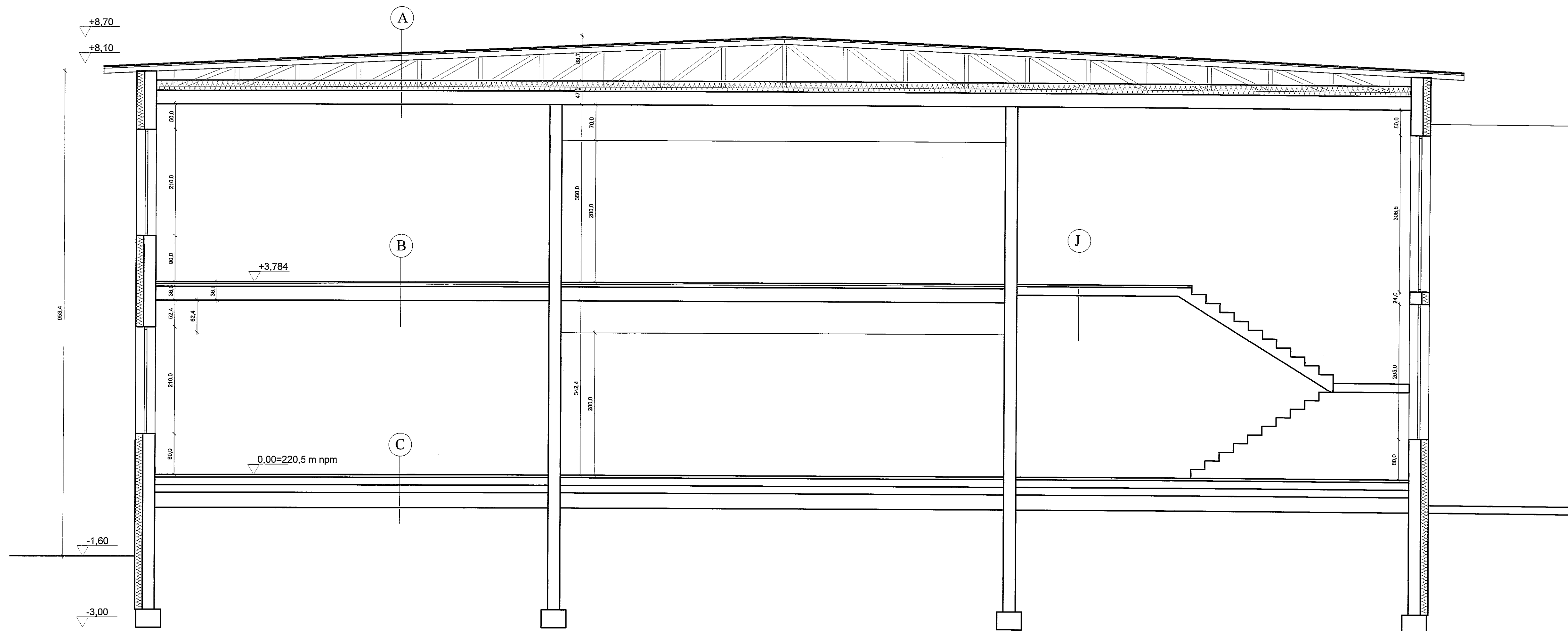

- A**
- papa wierzchniego krycia
 - papa podkładowa
 - sklejka wodoodporna
 - dźwigiary drewniane wg projektu konstrukcji
 - pustka powietrzna, średniowentylowana 15-70
 - wełna mineralna gr. 2x10cm na zakład
 - folia paroizolacyjna
 - strop z płyt sprężonych

- B**
- posadzka wg opisu
 - warstwa wyrównawcza z zaprawy samopoziomującej
 - folia w płynie w pomieszczeniach mokrych
 - jastrych cem. - Ø 6mm 15x15cm gr. 3,5cm
 - folia izolacyjna PE
 - styropian gr. 5cm
 - styropian akustyczny gr. 3 cm, na warstwie styropianu FS20 gr. 2 cm)
 - paroizolacja
 - strop z płyt sprężonych

- C**
- posadzka wg opisu
 - warstwa wyrównawcza z zaprawy samopoziomującej
 - folia w płynie w pomieszczeniach mokrych
 - jastrych cem. - Ø 6mm 15x15cm gr. 4,5cm
 - folia izolacyjna PE
 - styropian FS20 gr. 15cm
 - 2x papa termozgrzewalna
 - płyta betonowa gr. 15 cm
 - podsypka piaskowa gr. 30 cm

- J**
- posadzka wg opisu gr. 1,5cm
 - wylewka samopoziomująca gr. 16cm
 - płyta schodowa

JEDNOSTKA PROJEKTOWA MIASTOPROJEKT BYDGOSZCZ Sp. z o.o. BIURO PROJEKTOWO-BADAWCZE BUDOWNICTWA OGÓLNEGO 85-207 Bydgoszcz, ul. Jagiellońska 12a tel. centrala (052) 322 12 33, tel.fax (052) 322 14 34 www.miastoprojekt-bydgoszcz.pl		
INWESTYCJA Budowa budynku szkoły podstawowej z oddziałami przedszkolnymi wraz z zagospodarowaniem i uzbrojeniem terenu ul. Świerkowa, Lublin dz.nr.188.189.1/14.204/2.1/17		
INWESTOR Urząd Miasta Lublin ul. Wieniawska 14 20-071 Lublin		
PROJEKTANT	mgr inż. arch. Alicja Kamierniarz	RGPI-467343-27/97
OPRACOWAŁ	mgr inż. arch. K.Świąt-Grodowska	b.u.
SPRAWDZIŁ	mgr inż. arch. E.Essuman-Mensah	GP-KZ-7342/553/94
STADIUM	PROJEKT WYKONAWCZY	
BRANŻA	ARCHITEKTURA	
TOM	4 - SEGMENT D	
TYTUŁ RYSUNKU	PRZEKRÓJ AA	
DATA	luty 2012	SKALA 1:50
		NR RYSUNKU 4

Rozwiązanie pokazane w detalu:
'DETAL ROZWIĄZANIA ATTYKI'

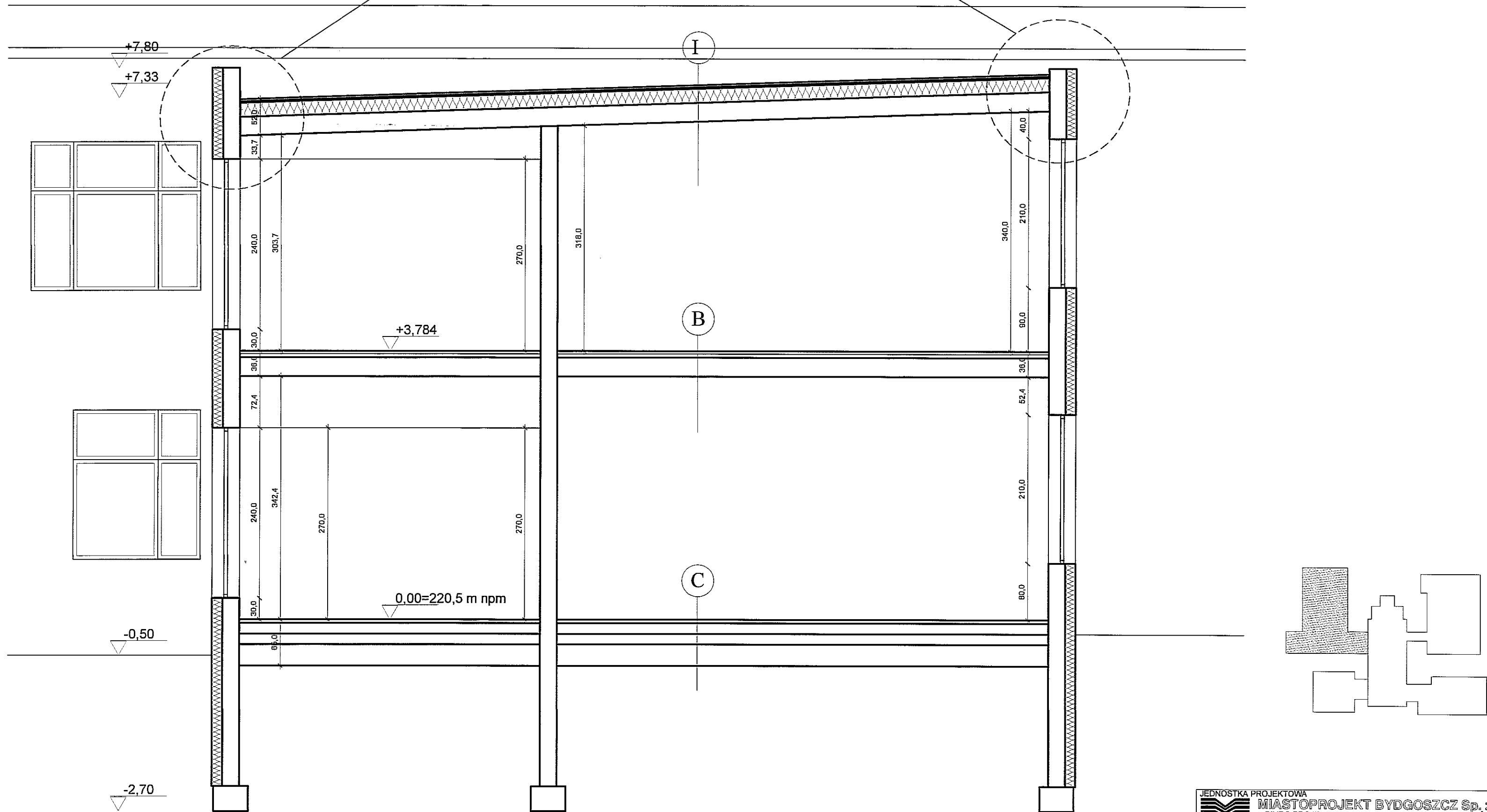

- B**
- posadzka wg opisu
 - warstwa wyrównawcza z zaprawy samopoziomującej
 - folia w płynie w pomieszczeniach mokrych
 - jastrych cem. - Ø 6mm 15x15cm gr. 3,5cm
 - folia izolacyjna PE
 - styropian gr. 5cm
 - styropian akustyczny gr. 3 cm, na warstwie styropianu FS20 gr. 2 cm)
 - paroizolacja
 - strop z płyt sprężonych

- C**
- posadzka wg opisu
 - warstwa wyrównawcza z zaprawy samopoziomującej
 - folia w płynie w pomieszczeniach mokrych
 - jastrych cem. - Ø 6mm 15x15cm gr. 4,5cm
 - folia izolacyjna PE
 - styropian FS20 gr. 15cm
 - 2x papa termozgrzewalna
 - płyta betonowa gr. 15 cm
 - podsypka piaskowa gr. 30 cm

- I**
- papa wierzchniego krycia
 - papa podkładowa
 - wełna mineralna 20cm
 - folia paroizolacyjna
 - płyta stropowa ze spadkiem

JEDNOSTKA PROJEKTOWA MIASTOPROJEKT BYDGOSZCZ Sp. z o.o. BIURO PROJEKTOWO-BADAWCZE BUDOWNICTWA OGÓLNEGO 65-067 Bydgoszcz, ul. Jagiellońska 12a tel. centrala (052) 322 12 33, tel. fax (052) 322 14 34 www.miastoprojekt-bydgoszcz.pl			
INWESTYCJA Budowa budynku szkoły podstawowej z oddziałami przedszkolnymi wraz z zagospodarowaniem i uzbrojeniem terenu ul. Świerkowa, Lublin dz.nr 188,189,1/14,204/2,1/17			
INWESTOR Urząd Miasta Lublin ul. Wieniawska 14 20-071 Lublin			
	IMIE I NAZWISKO		
PROJEKTANT	mgr inż. arch. Alicja Kamieniarz	RGPI-Nr 7342/27/97	
OPRACOWAŁ	mgr inż. arch. K.Świst-Grodowska	b.u.	
SPRAWDZIŁ	mgr inż. arch. E.Essuman-Mensah	GP-KZ-7342/553/94	
STADIUM	PROJEKT WYKONAWCZY		
BRANŻA	ARCHITEKTURA		
TOM	4 - SEGMENT D		
TYTUŁ RYSUNKU	PRZEKRÓJ DD		
DATA	luty 2012.	SKALA	1:50
		NR RYSUNKU	5

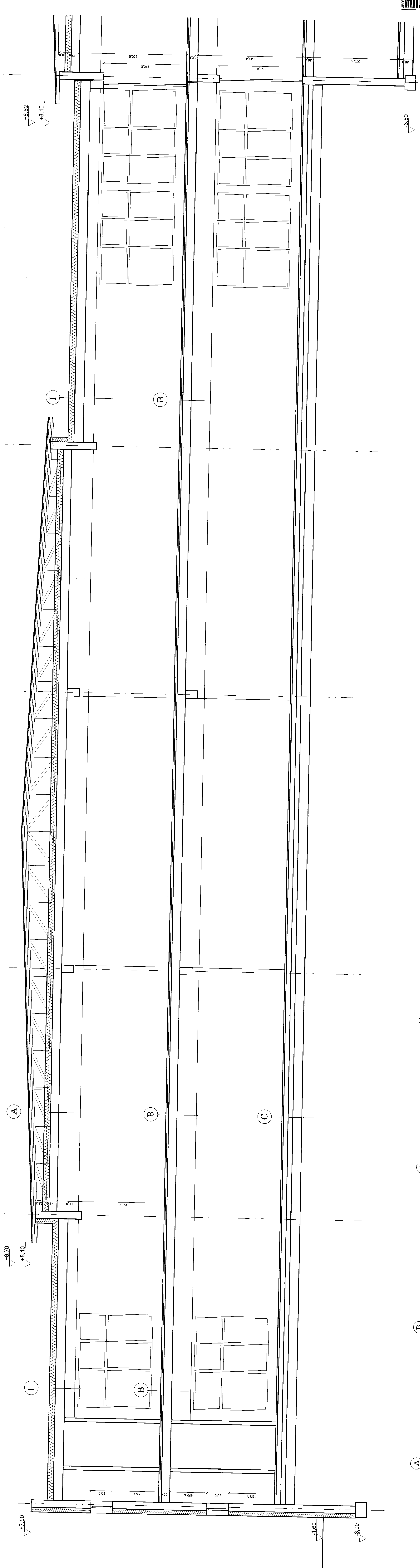

- A**
 - papa wierzchniego krycia
 - papa podkładowa
 - szkła wodoodporna
 - dźwigary drewniane wg projektu konstrukcji
 - wełna mineralna gr. 2x 100 mm na zakład
 - folia parozalazajna
 - strop z płyt sprężonych
- B**
 - posadzka wg opisu
 - warstwa wyrownawcza z zaprawy samopoziomującej
 - folia w płynie w pomieszczeniach mokrych
 - listwy c. cem. - Ø 6mm 15x1.5cm gr. 3,5cm
 - folia izolacyjna PE
 - styropian F50 gr. 5cm
 - izolacja akustyczna gr. 3 cm, na warstwie styropianu F50 gr. 2 cm
 - parozalazaj
 - strop z płyt sprężonych
- C**
 - posadzka wg opisu
 - warstwa wyrownawcza z zaprawy samopoziomującej
 - folia w płynie w pomieszczeniach mokrych
 - listwy c. cem. - Ø 6mm 15x1.5cm gr. 4,5cm
 - folia parozalazajna
 - styropian F50 gr. 15cm
 - 2x papa termoizolacyjna
 - płyta betonowa gr. 15 cm
 - podsypka płaskowa gr. 30 cm
- I**
 - papa wierzchniego krycia
 - papa podkładowa
 - wełna mineralna 20cm
 - folia parozalazajna
 - płyta anodowa ze spadkiem

BIURO PROJEKTOWE
BIURO PROJEKTOWE
 ul. Świerkowska, Lublin dz. nr. 186.114.2042.117
 ul. Włocławka 14
 20-071 Lublin

INWESTOR
 Wzrost z zaspodporowaniem i lubrojeniem terenu

PROJEKTANT
 mgr inż. arch. Aleksa Kamińska

OPRACOWAŁ
 mgr inż. arch. K. Świąt-Grodzkiej

SPRACOWAŁ
 mgr inż. arch. E. Esurman-Meśnik

STADIUM
 PROJEKT WYKONAWCZY

BRANŻA
 ARCHITEKTURA

TOM
 4 - SEGMENT D

TYTUŁ RYSUNKU
PRZEKRÓJ HH

DATA
 luty 2012

SKALA
 1:50

STRONA
 6

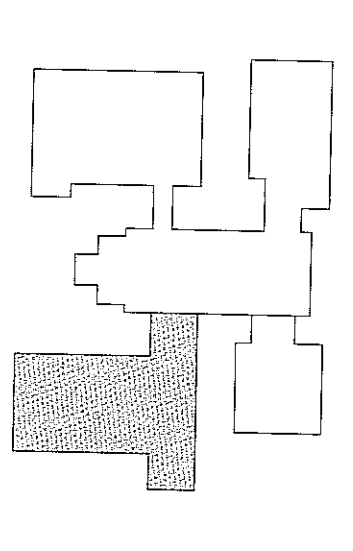

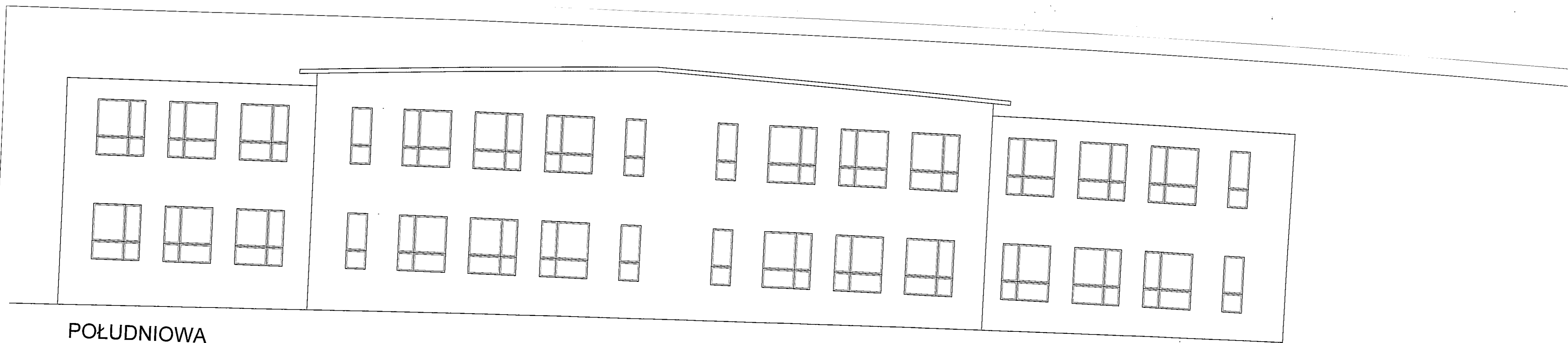

POŁUDNIOWA

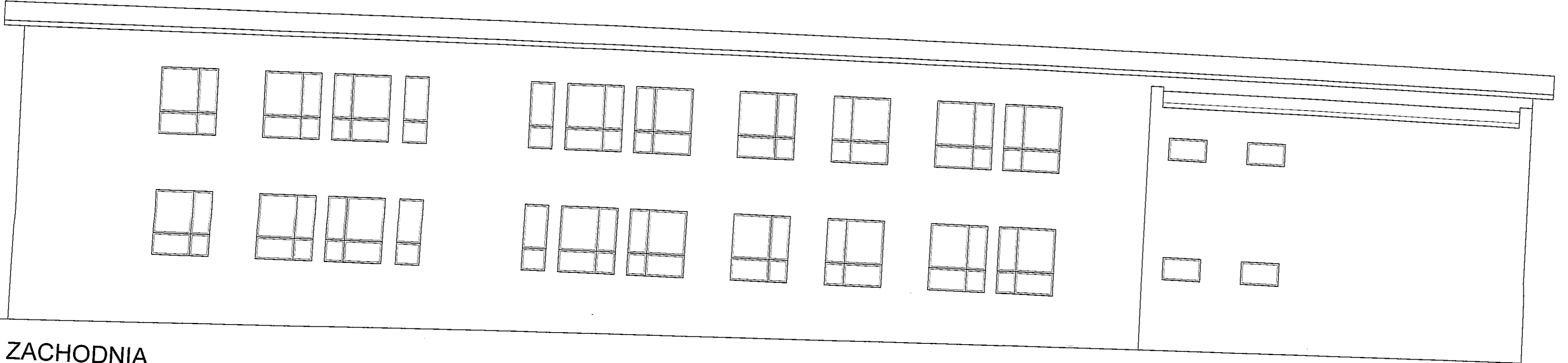

ZACHODNIA

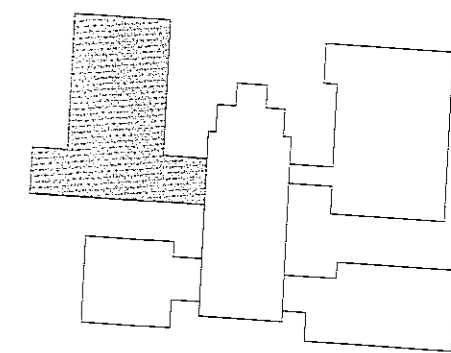

JEDNOSTKA PROJEKTOWA MIASTOPROJEKT BYDGOSZ BIURO PROJEKTOWO-BADAWCZE BUDOWNIC 85-067 Bydgoszcz, ul. Jagiellońska tel. centrala (052) 322 12 33, tel. fax (052) www.miastoprojekt-bydgoszcz.pl		
INWESTYCJA Budowa budynku szkoły podstawowej z wraz z zagospodarowaniem i uzbrojenie ul. Świerkowa, Lublin dz.nr 188, 189, 1/1a		
INWESTOR Urząd Miasta Lublin ul. Wieniawska 14 20-071 Lublin		
IMIĘ I NAZWISKO		
PROJEKTANT	mgr inż. arch. Alicja Kamieniarz	RGF
OPRACOWAŁ	mgr inż. arch. K. Świsł-Grodowska	
SPRAWDZIŁ	mgr inż. arch. E. Essuman-Mensah	GP-I
STADIUM	PROJEKT WYKONAWCZY	
BRANŻA	ARCHITEKTURA	
TOM	4 - SEGMENT D	
TYTUŁ RYSUNKU	ELEWACJE 1	
DATA	luty 2012	SKALA skala 1:100

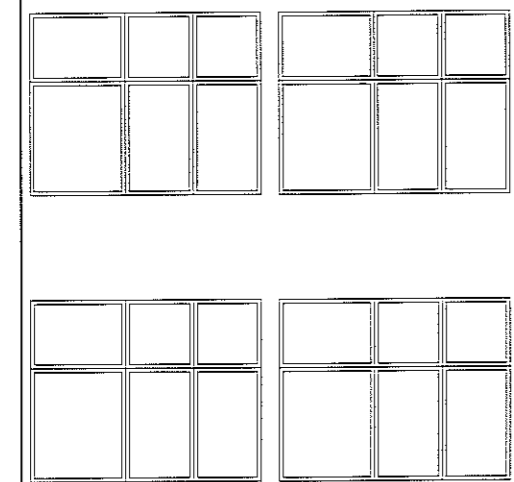

PÓŁNOCNA

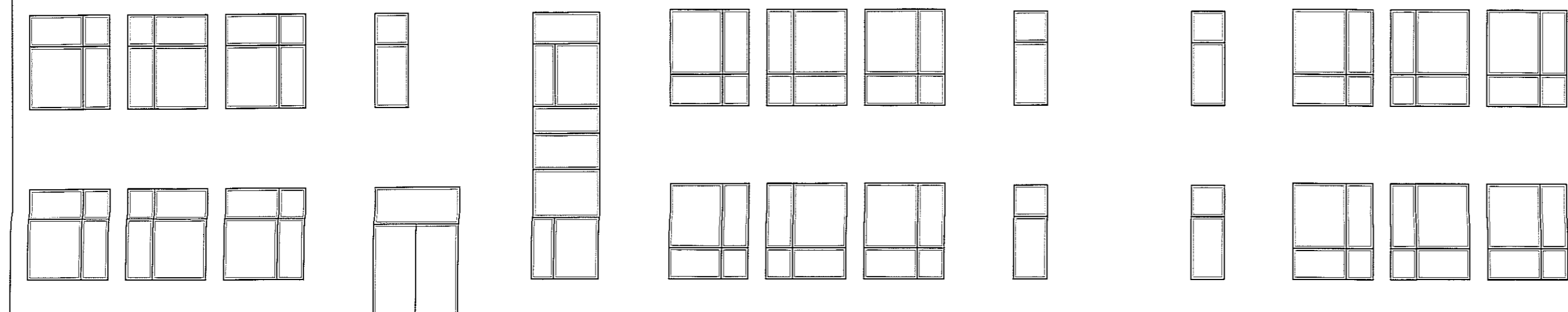
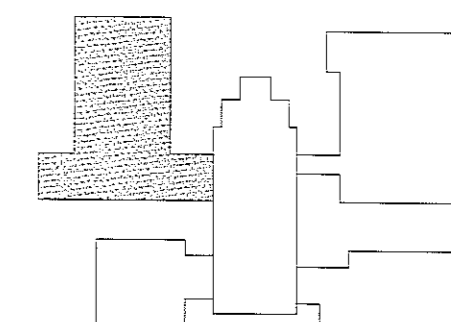
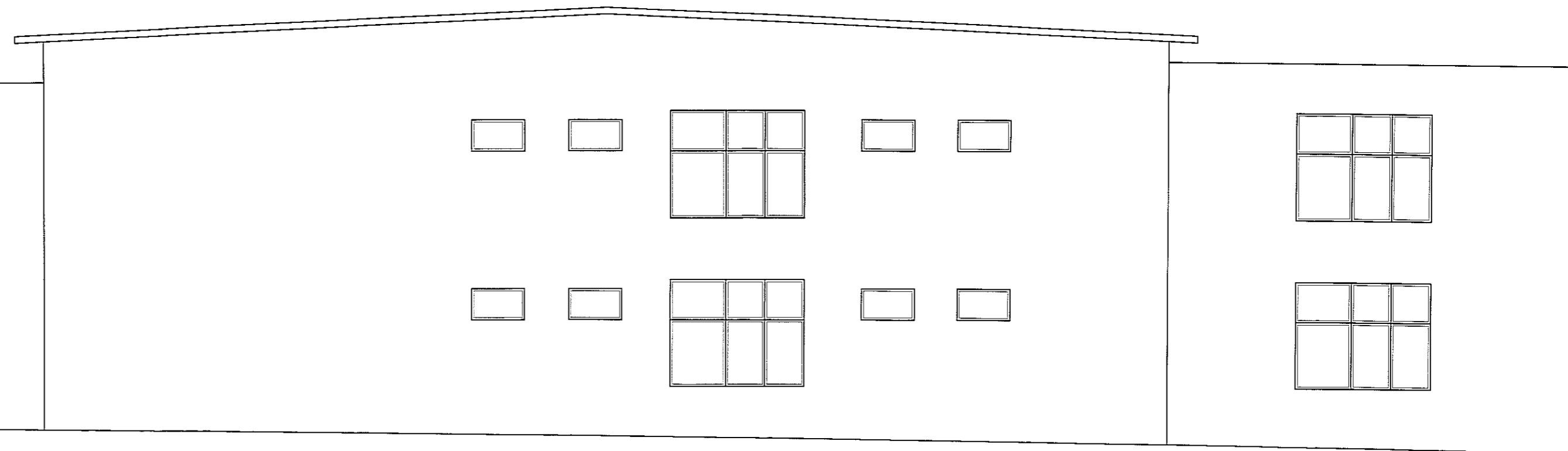

WSCHODNIA

JEDNOSTKA PROJEKTOWA MIASTOPROJEKT BYDGOSZCZ Sp. z o.o. BIURO PROJEKTOWO-BADAWCZE BUDOWNICTWA OGÓLNEGO 85-067 Bydgoszcz, ul. Jagiellońska 12a tel. centrala (052) 322 12 33, tel.fax (052) 322 14 34 www.miastoprojekt-bydgoszcz.pl			
INWESTYCJA Budowa budynku szkoły podstawowej z oddziałami przedszkolnymi wraz z zagospodarowaniem i uzbrojeniem terenu ul. Świerkowa, Lublin dz.nr 188.189.1/14.204/2.1/17			
INWESTOR Urząd Miasta Lublin ul.Wieniawska 14 20-071 Lublin			
	IMIĘ I NAZWISKO	NR UPRAWNIEŃ	PODPIS
PROJEKTANT	mgr inż. arch. Alicja Kamieniarz	RGPI-V-7342-27/97	<i>[Signature]</i>
OPRACOWAŁ	mgr inż. arch K.Świst-Grodowska	b.u.	<i>[Signature]</i>
SPRAWDZIŁ	mgr inż.arch.E.Essuman-Mensah	GP-KZ-7342/553/94	<i>[Signature]</i>
STADIUM	PROJEKT WYKONAWCZY		
BRANŻA	ARCHITEKTURA		
TOM	4 - SEGMENT D		
TYTUŁ RYSUNKU	ELEWACJE 2		
DATA	luty 2012	SKALA	skala 1:100
		NR RYSUNKU	8

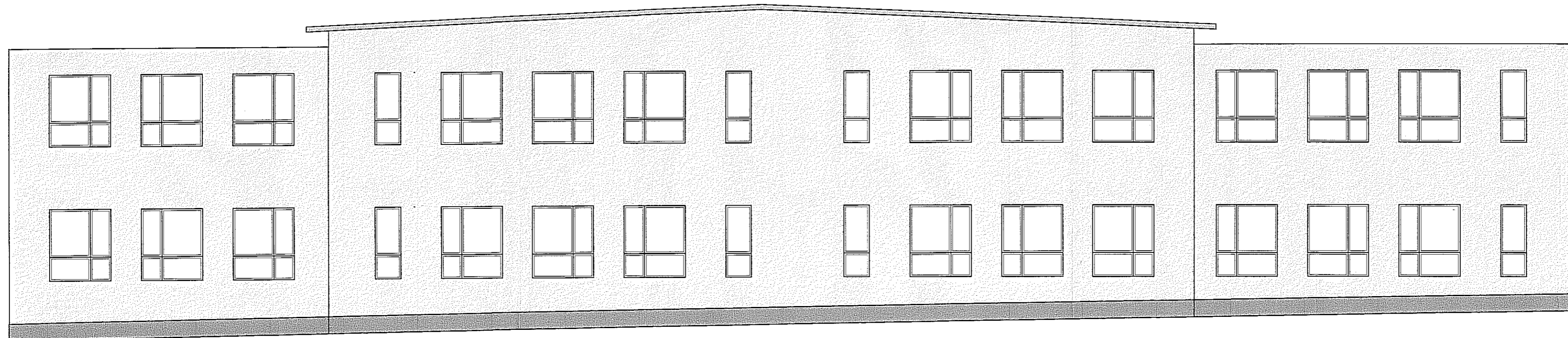

POŁUDNIOWA

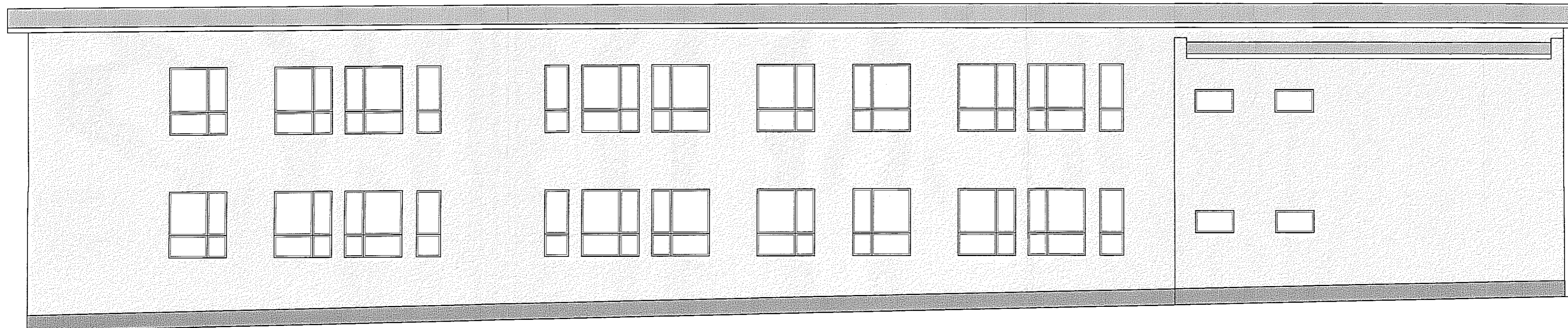

ZACHODNIA

KOLORY ZASADY

- brzoskwiowy
- pistacjowy np
- jasnomalinowy
- miodowy np.3
- jasnokawowy

KOLORY COKOŁ

- ciemnobrzosk
- ciemnopistacj
- ciemnomalin
- ciemnomiodo
- ciemnokawow

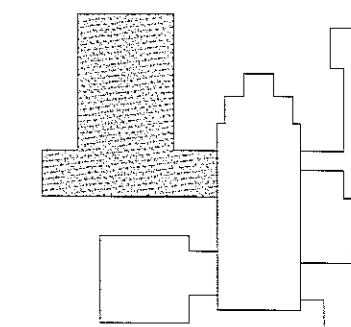

<p>JEDNOSTKA PROJEKTOWA MIASTOPROJEKT BY BIURO PROJEKTOWO-BADAWCZE 85-067 Bydgoszcz, ul. tel. centrala (052) 322 12 33 www.miastoprojekt</p>	
<p>INWESTYCJA Budowa budynku szkoły podł. wraz z zagospodarowaniem i ul. Świerkowa, Lublin dz.nr 18</p>	
<p>INWESTOR Urząd Miasta Lublin ul. Wieniawska 14 20-071 Lublin</p>	
	IMIĘ I NAZWISKO
PROJEKTANT	mgr inż. arch. Alicja Kamiń
OPRACOWAŁ	mgr inż. arch. K.Świsł-Gro
SPRAWDZIŁ	mgr inż. arch. E.Essuman-M
STADIUM	PROJEKT WYKONAWCZ.
BRANŻA	ARCHITEKTURA
TOM	4 - SEGMENT D
TYTUŁ RYSUNKU	KOLORYSTYKA 1
DATA	luty 2012 r.
	SKALA

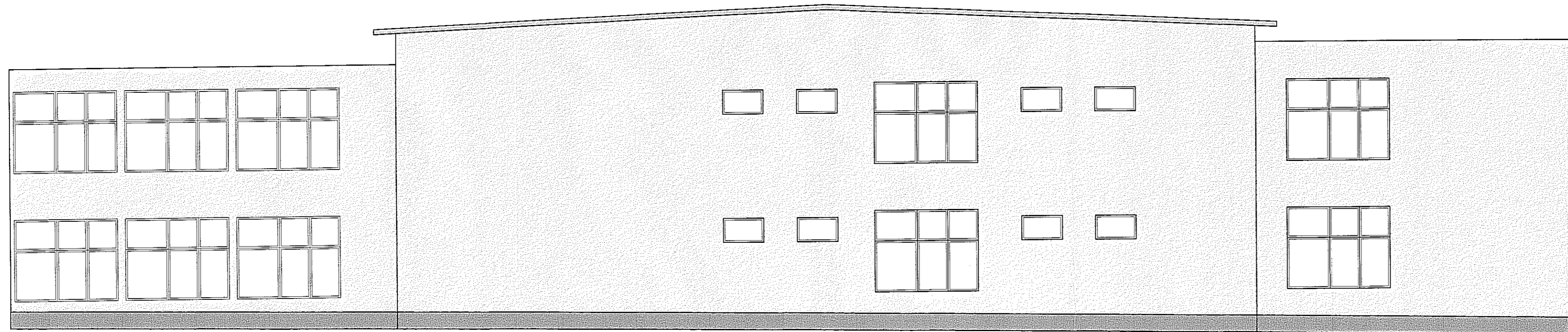



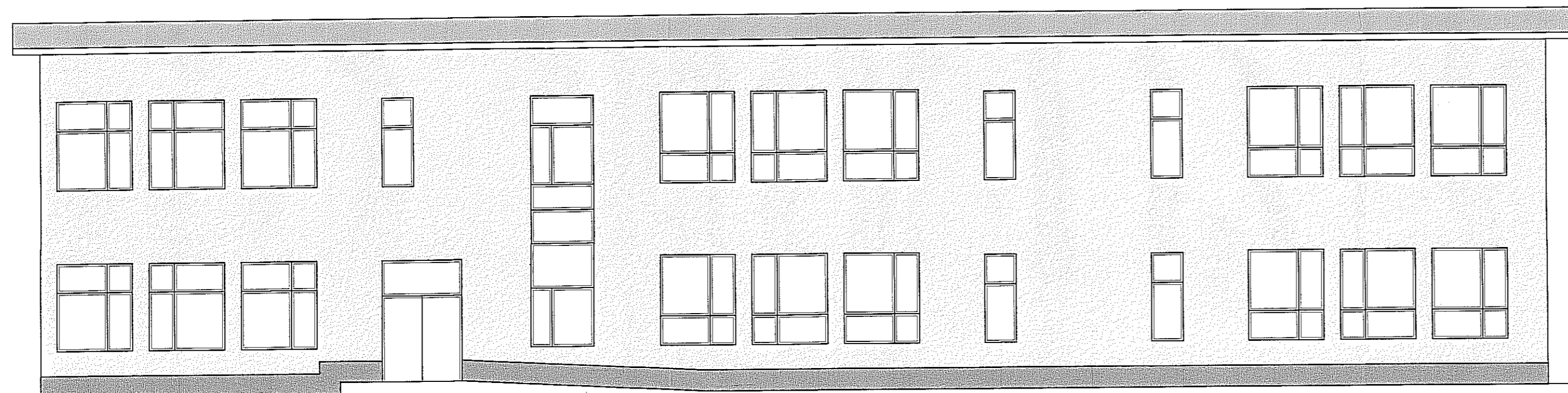

PÓŁNOCNA





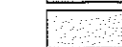

WSCHODNIA

KOLORY ZASADNICZE

-  brzoskwinowy np. 31403 StoColor
-  pistacjowy np.3112 StoColor
-  jasnomalinowy np.32312 StoColor
-  miodowy np.31303 StoColor
-  jasnokawowy np.32335 StoColor

KOLORY COKOŁÓW

-  ciemnbrzoskwinowy np. 31440 StoColor
-  ciemnopistacjowy np. 31120 StoColor
-  ciemnomalinowy np. 31320 StoColor
-  ciemnomiodowy np. 31340 StoColor
-  ciemnokawowy np. 32330 StoColor

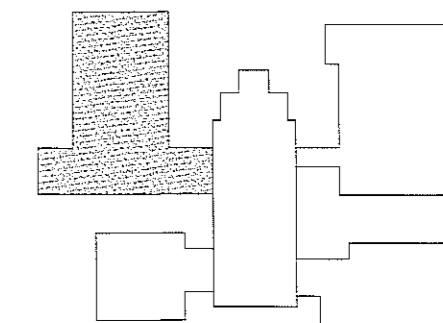

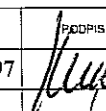
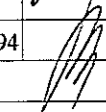
<p>JEDNOSTKA PROJEKTOWA MIASTOPROJEKT BYDGOSZCZ Sp. z o.o. BIURO PROJEKTOWO-BADAWCZE BUDOWNICTWA OGÓLNEGO 65-067 Bydgoszcz, ul. Jagiellońska 12a tel. centrala (052) 322 12 33, tel. fax (052) 322 14 34 www.miastoprojekt-bydgoszcz.pl</p>			
<p>INWESTYCJA Budowa budynku szkoły podstawowej z oddziałami przedszkolnymi wraz z zagospodarowaniem i uzbrojeniem terenu ul. Świerkowa, Lublin dz.nr 188,189,1/14,204/2,1/17</p>			
<p>INWESTOR Urząd Miasta Lublin ul. Wieniawska 14 20-071 Lublin</p>			
PROJEKTANT	mgr inż. arch. Alicja Kamieniarz	NR UPRAWNIEN	RGPI-V-7342-27/97
OPRACOWAŁ	mgr inż. arch K.Świst-Grodowska	b.u.	
SPRAWDZIŁ	mgr inż. arch. E.Essuman-Mensah	GP-KZ-7342/553/94	
STADIUM	PROJEKT WYKONAWCZY		
BRANŻA	ARCHITEKTURA		
TOM	4 - SEGMENT D		
TYTUŁ RYSUNKU	KOLORYSTYKA 2		
DATA	luty 2012 r.	SKALA	1:100
		NR RYSUNKU	10

RODZAJ		DRZWI ALUMINIOWE						
OZNACZENIE		D1	D3	D4	D5	D6	D7	D8
SCHEMAT 1:100								
WYMIARY w świetle ościeży	So	100	100	90	90	150	190	100
	Ho	205	205	205	205	205	280	205
WYMIARY w świetle ościeżnicy	S	90	90	80	80	90+50	90+90	90
	H	200	200	200	200	200	200	200
OTWIERANIE głównego skrzydła		L	P	L	P	L	P	dwuskrzydłowe
PARTER		3	7	4	3	1	1	8
PIĘTRO		5	17	4	3	1	1	8
RAZEM		8	24	8	6	2	2	16
		32		14		4		1
MATERIAŁ		aluminium		aluminium		aluminium		aluminium
SAMOZAMYKACZ		JEST		JEST		JEST		JEST
KOLOR		brązowe		białe		białe		RAL 1001
UWAGI				z kratką wentylacyjną		element systemu zabudowy toalet		drzwi oznaczone * zewnętrzne

RODZAJ		OKNA PCV				
OZNACZENIE		O1A	O1B	O4	O5	O6
SCHEMAT 1:100						
WYMIARY w świetle otworu	So	180	180	75	120	306
	Ho	210	210	210	70	240
PARTER		14	16	8	6	3
PIĘTRO		14	16	9	6	3
RAZEM		28	32	17	12	6
NAWIEWNIKI		56	56	17	-	15
MATERIAŁ		PCV				
KOLOR		BIAŁY				
UWAGI						

UWAGA!!!
KOLORY DRZWI ZEWNĘTRZNYCH WG KOLORYSTYKI

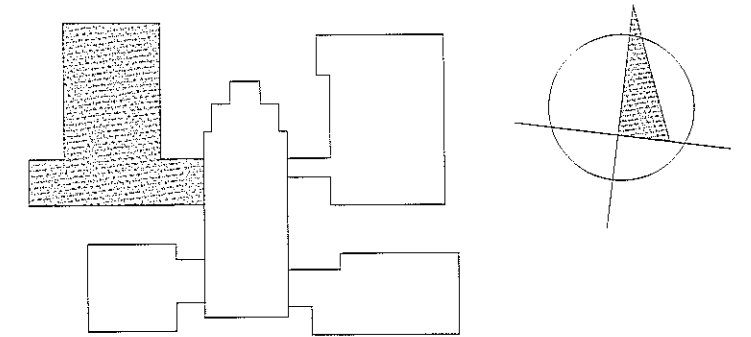

		ZESTAWY ALUMINIOWE			
OZNACZENIE		S2	S3	S4	S5
D	SCHEMAT 1:100				
	okno napowietrzające, otwierane na zewnątrz pow. czynna min. 1,95m²		konstrukcję wyprowadzić powyżej do zamocowania do stropu	konstrukcję wyprowadzić powyżej do zamocowania do stropu	
PARTER	1	1	1	1	
PIĘTRO	-	-	1	-	
RAZEM	1	2	1	2	
UWAGI		element zewnętrzny	EI30	EI30	drzwi dymoszczelne EI60

WSZYSTKIE WYMIARY NALEŻY SPRAWDZIĆ I ZWERYFIKOWAĆ NA BUDOWIE

JEDNOSTKA PROJEKTOWA MIASTOPROJEKT BYDGOSZCZ Sp. z o.o. BIURO PROJEKTOWO-BADAWCZE BUDOWNICTWA OGÓLNEGO 85-067 Bydgoszcz, ul. Jagiellońska 12a tel. centrala (052) 322 12 33, tel. fax (052) 322 14 34 www.miastoprojekt-bydgoszcz.pl		
INWESTYCJA Budowa budynku szkoły podstawowej z oddziałami przedszkolnymi wraz z zagospodarowaniem i uzbrojeniem terenu		
INWESTOR Urząd Miasta Lublin ul. Wieniawska 14 20-071 Lublin		
PROJEKTANT	mgr inż. arch. Alicja Kamieniarz	RGPI-V-7342-27/97
OPRACOWAŁ	mgr inż. arch. K. Świąt-Grodowska	b.u.
SPRAWDZIŁ	mgr inż. arch. E. Essuman-Mensah	GP-KZ-7342/553/94
STADIUM	PROJEKT WYKONAWCZY	
BRANŻA	ARCHITEKTURA	
TOM	4 - SEGMENT D	
TYTUŁ RYSUNKU	ZESTAWIENIE STOLARKI I ŚLUSARKI	
DATA	luty 2012 r.	SKALA
		NR RYSUNKU

- papa wierzchniego krycia
- papa podkładowa
- sklejka wodoodporna
- dźwigary drewniane wg projektu konstrukcji
- pustka powietrzna, średniowentylowana 15-70
- wełna mineralna gr. 2x10cm na zakład
- folia paroizolacyjna
- strop z płyt sprężonych

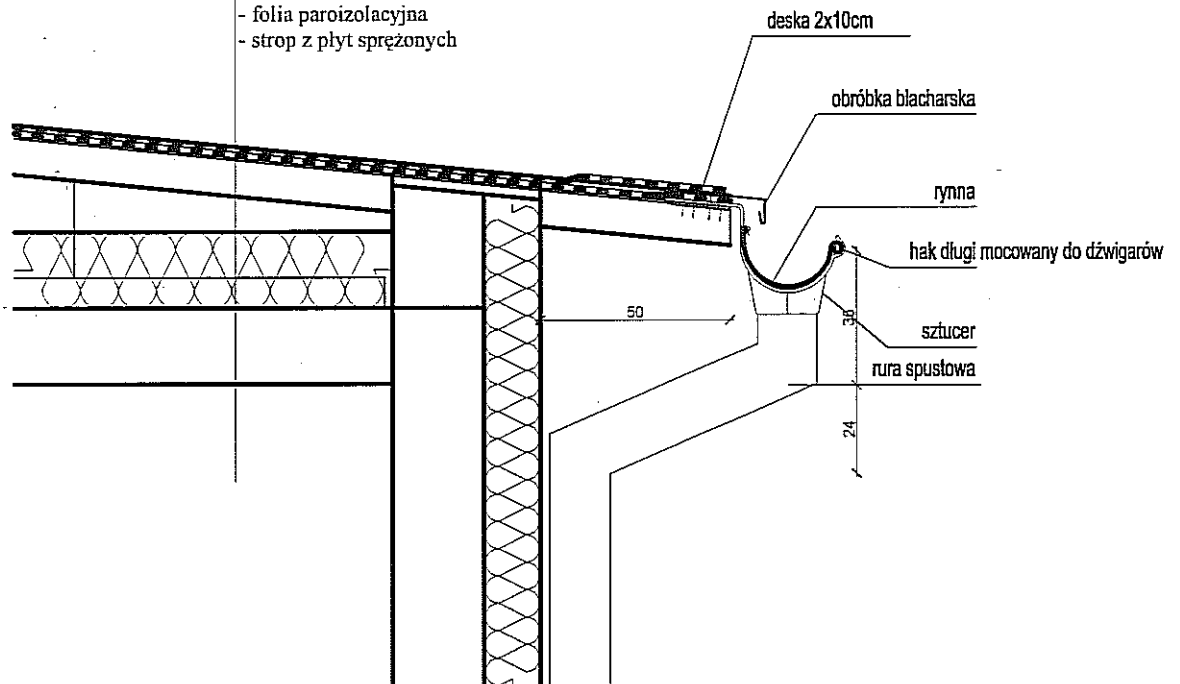

<p>JEDNOSTKA PROJEKTOWA  MIASTOPROJEKT BYDGOSZCZ Sp. z o.o. BIURO PROJEKTOWO-BADAWCZE BUDOWNICTWA OGÓLNEGO 85-067 Bydgoszcz, ul. Jagiellońska 12a tel. centrala (052) 322 12 33, tel.fax (052) 322 14 34 www.miastoprojekt-bydgoszcz.pl</p>			
<p>INWESTYCJA Budowa budynku szkoły podstawowej z oddziałami przedszkolnymi wraz z zagospodarowaniem i uzbrojeniem terenu ul. Świerkowa, Lublin dz.nr 188, 189, 1/14, 204/2, 1/17</p>			
<p>INWESTOR Urząd Miasta Lublin ul. Wieniawska 14 20-071 Lublin</p>			
	IMIĘ I NAZWISKO	NR UPRAWNIEN	PODPIS
PROJEKTANT	mgr inż. arch. Alicja Kamieniarz	RGPI-V-7342-27/97	
OPRACOWAŁ	mgr inż. arch K.Świst-Grodowska	b.u.	
SPRAWDZIŁ	mgr inż. arch.E.Essuman-Mensah	GP-KZ-7342/553/94	
STADIUM	PROJEKT WYKONAWCZY		
BRANŻA	ARCHITEKTURA		
TOM	4 - SEGMENT D		
TYTUŁ RYSUNKU	DETAL MOCOWANIA RYNNY DO DACHU		
DATA	25.02.2011r.	SKALA	1:20
		NR RYSUNKU	12

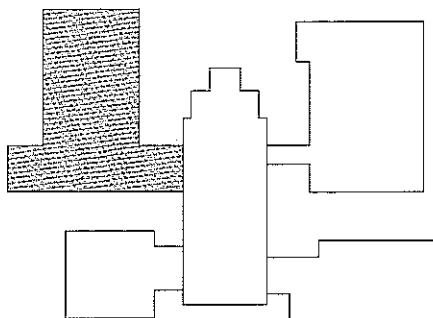

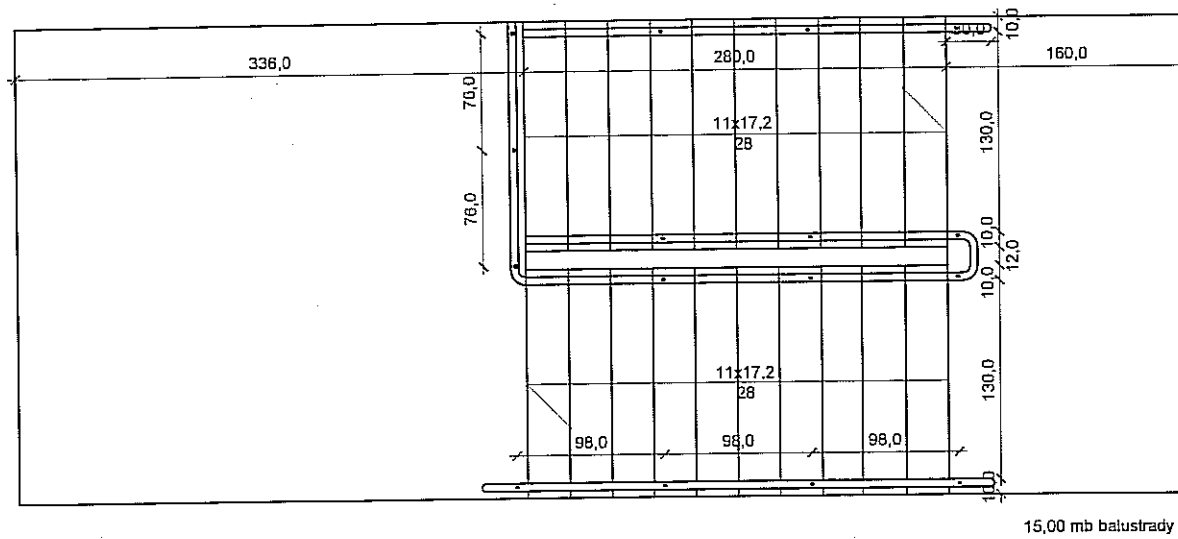

BALUSTRADA PRZYSCHODOWA - 15,44mb

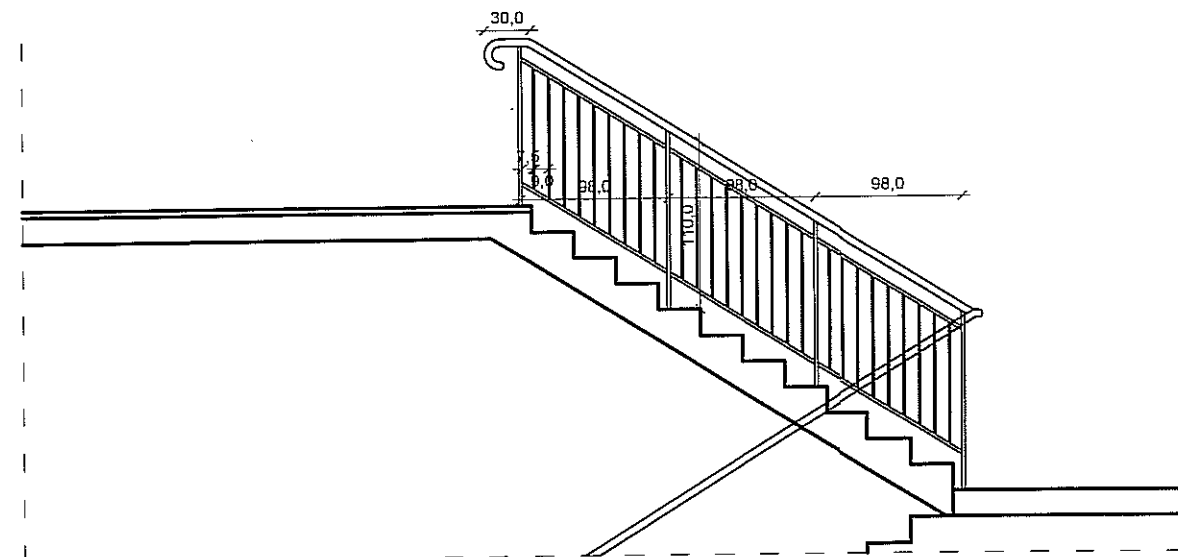
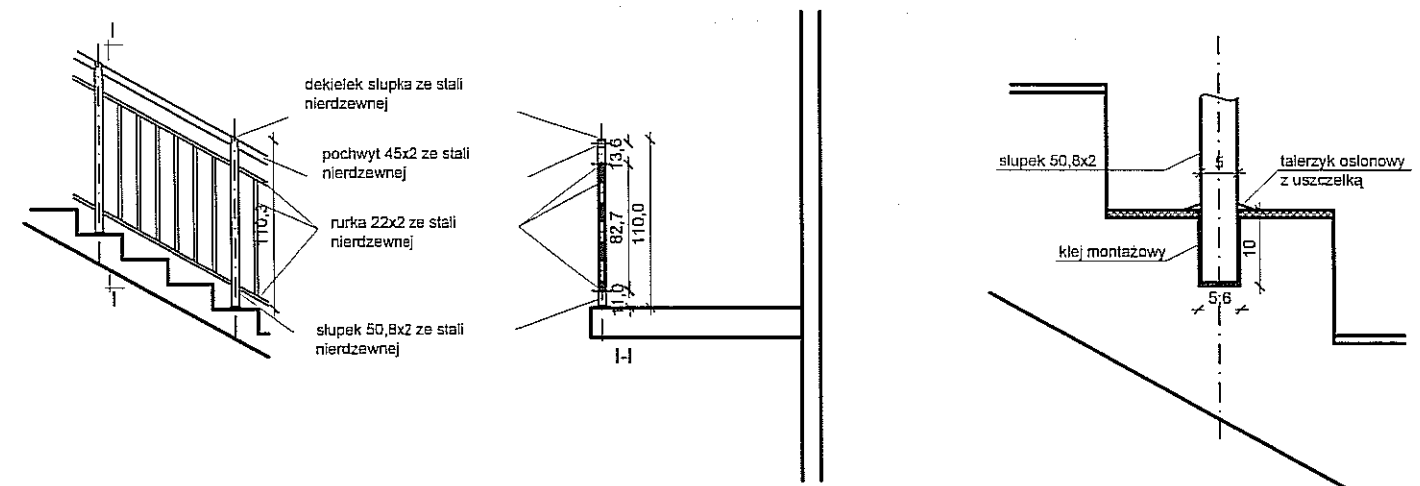

BALUSTRADA PRZYKWIENNA - 32,10mb

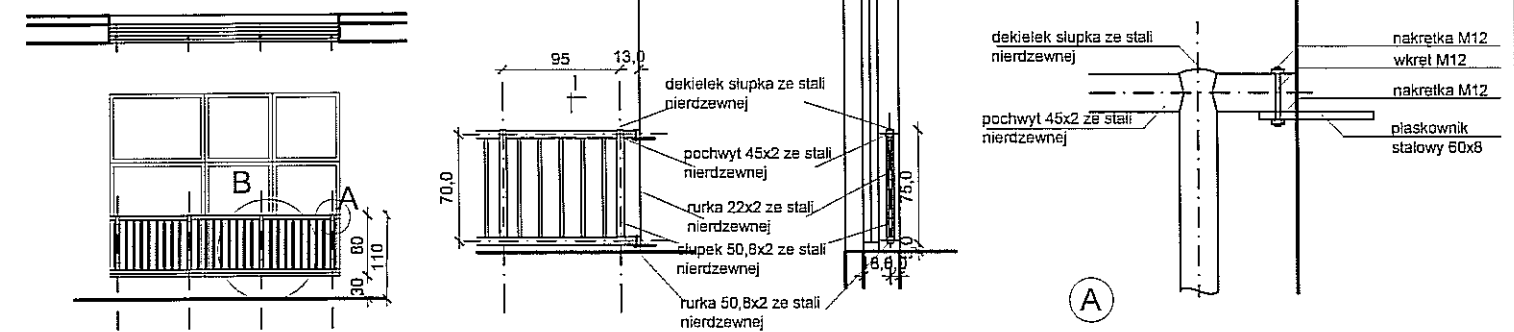

UWAGA: MOCOWANIE BALUSTRADY MUSI UMOŻLIWIĆ JEJ DEMONTAŻ W CELU OTWARCIA OKNA DO MYCIA

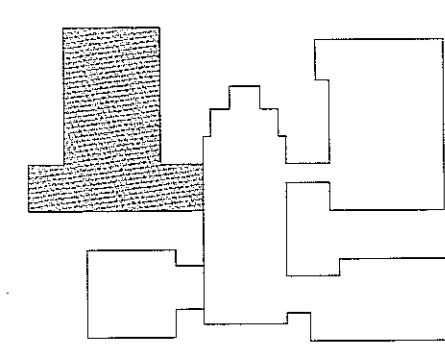

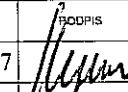
<p>JEDNOSTKA PROJEKTOWA  MIASTOPROJEKT BYDGOSZCZ Sp. z o.o. BIURO PROJEKTOWO-BADAWCZE BUDOWNICTWA OGÓLNEGO 85-067 Bydgoszcz, ul. Jagiellońska 12a tel. centrala (052) 322 12 33, tel.fax (052) 322 14 34 www.miastoprojekt-bydgoszcz.pl</p>			
<p>INWESTYCJA Budowa budynku szkoły podstawowej z oddziałami przedszkolnymi wraz z zagospodarowaniem i uzbrojeniem terenu ul. Świerkowa, Lublin dz nr 188,189,1/14,204/2,1/17</p>			
<p>INWESTOR Urząd Miasta Lublin ul. Wieniawska 14 20-071 Lublin</p>			
	IMIĘ I NAZWISKO	NR UPRAWNIEN	PODPIS
PROJEKTANT	mgr inż. arch. Alicja Kamieniarz	RGPI-V-7342-27/97	
OPRACOWAŁ	mgr inż. arch. K. Świsł-Grodowska	b.u.	
SPRAWDZIŁ	mgr inż. arch. E. Essuman-Mensah	GP-KZ-7342/553/94	
STADIUM	PROJEKT WYKONAWCZY		
BRANŻA	ARCHITEKTURA		
TOM	4 - SEGMENT D		
TYTUŁ RYSUNKU	SZCZEGÓŁ KLATKI SCHODOWEJ I BALUSTRAD		
DATA	luty 2012	SKALA	NR RYSUNKU 13,

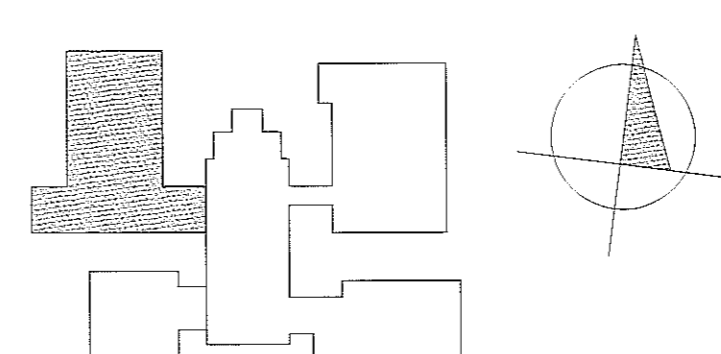
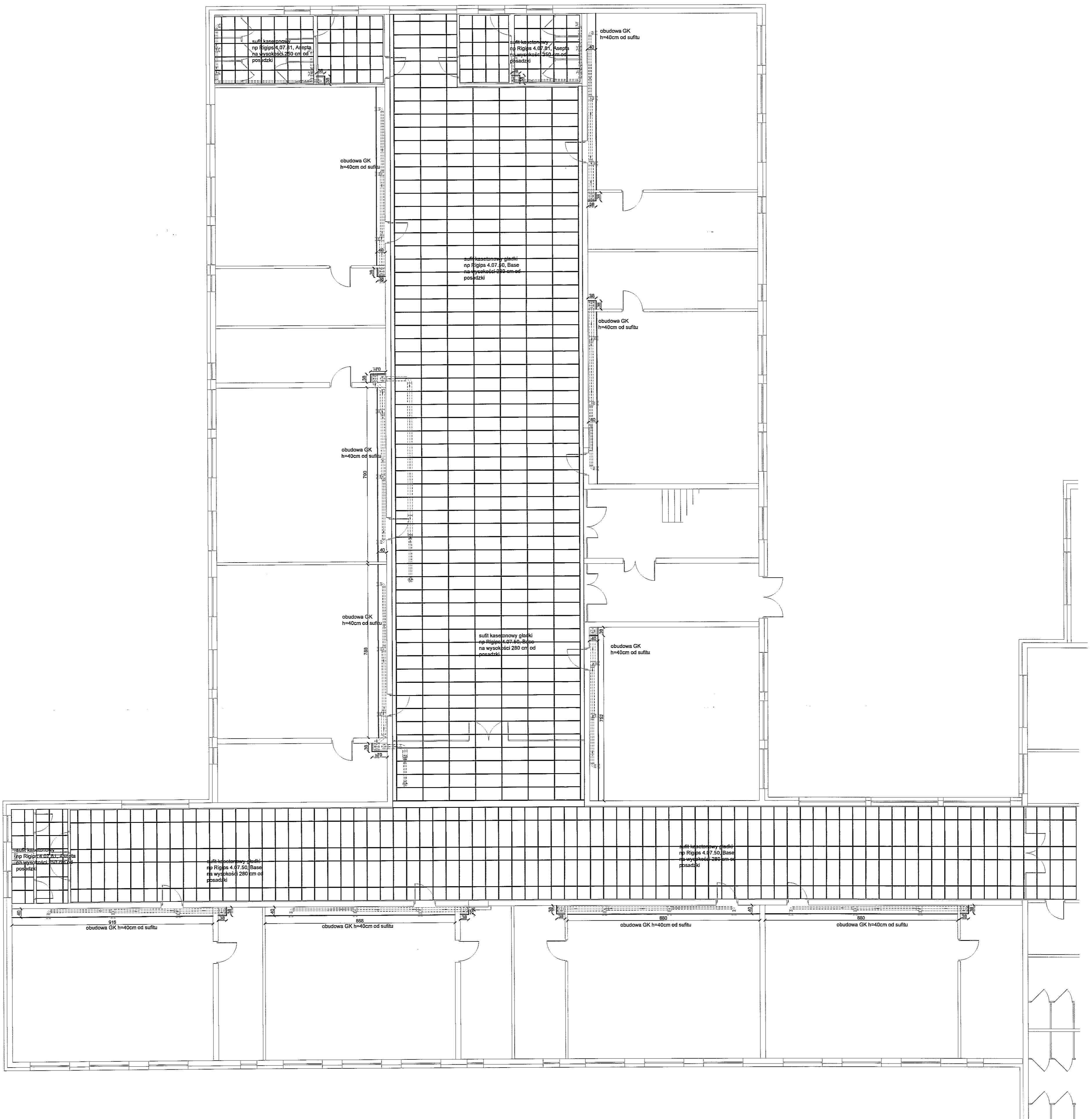

<p>MIASTO PROJEKT BYDGOSZCZ Sp. z o.o. BIURO PROJEKTOWO-BADAWCZE BUDOWNICTWA OGÓLNEGO 85-067 Bydgoszcz, ul. Jagiellońska 12a tel. centrala (052) 322 12 33, tel. fax (052) 322 14 34 www.miastoprojektbydgoszcz.pl</p>	
INWESTYCJA Budowa budynku szkoły podstawowej z oddziałami przedszkolnymi wraz z zagospodarowaniem i uzbrojeniem terenu ul. Świerkowa, Lublin dz.nr.188.189.1/14.204/2.1/17	
INWESTOR Urząd Miasta Lublin ul. Wieniawska 14 20-071 Lublin	
PROJEKTANT mgr inż. arch. Alicja Kamieniarz RGPI-M-7342-27/97	IMIĘ I NAZWISKO
OPRACOWAŁ mgr inż. arch. K.Swist-Grodowska b.u.	IMIĘ I NAZWISKO
SPRAWDZIŁ mgr inż. arch. E.Essuman-Mensah GP-KZ-7342/553/94	IMIĘ I NAZWISKO
STADIUM PROJEKT WYKONAWCZY	
BRANŻA ARCHITEKTURA	
TOM 4 - SEGMENT D	
TYTUŁ RYSUNKU RZUT PARTERU - SUFITY PODWIESZANE I OBUDOWY	
DATA luty 2012	SKALA 1:100
NR RYSUNKU 14	

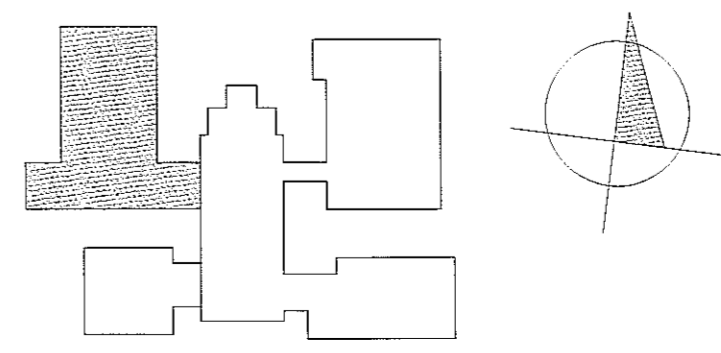
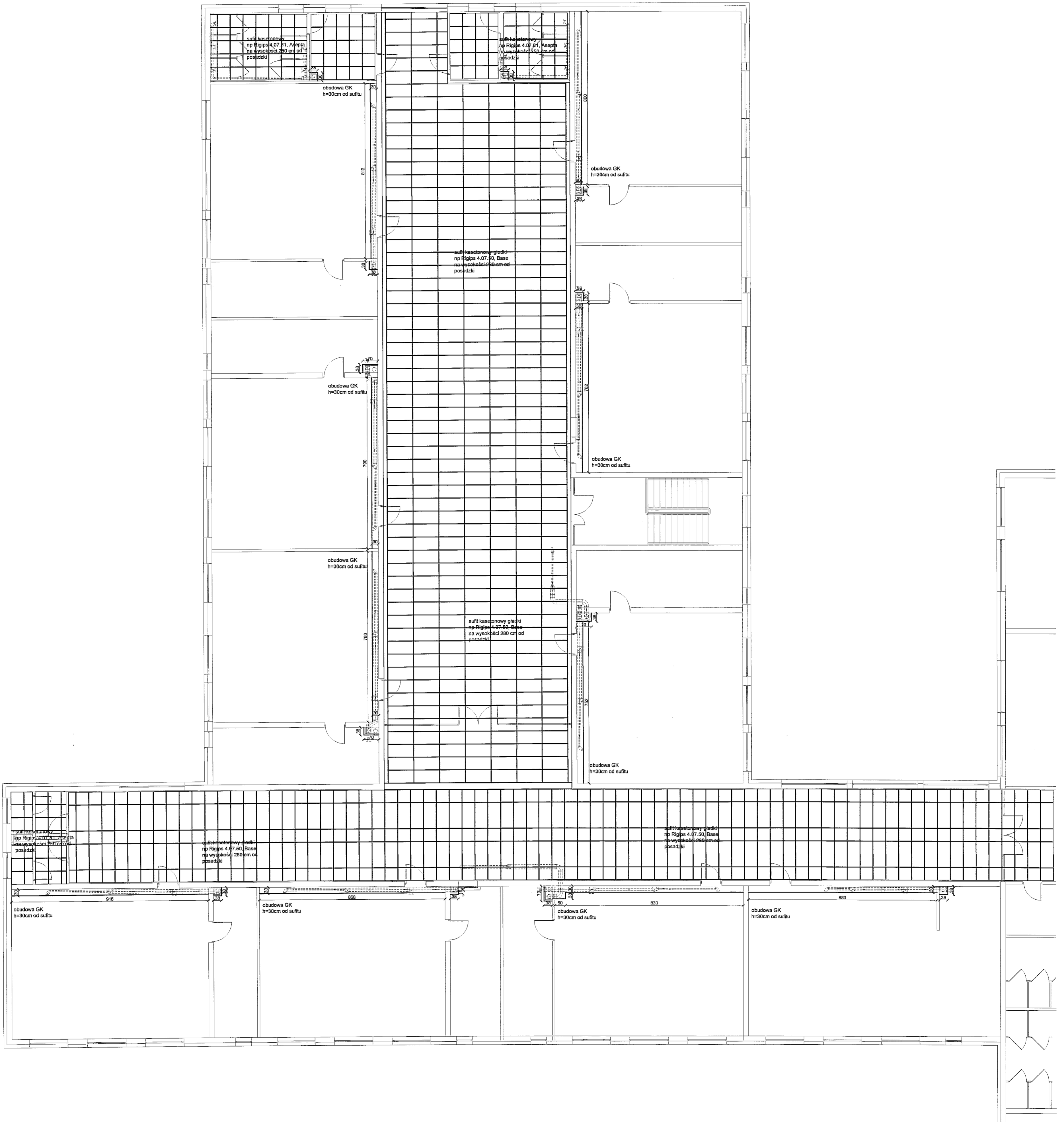

JEDNOSTKA PROJEKTOWA MIASTOPROJEKT BYDGOSZCZ Sp. z o.o. BIURO PROJEKTOWO-BADAWCZE BUDOWNICTWA OGÓLNEGO 85-067 Bydgoszcz, ul. Jagiellońska 19 tel. centrala (052) 322 12 33, tel. fax (052) 322 14 34 www.miastoprojekt-bydgoszcz.pl		
INWESTYCJA Budowa budynku szkoły podstawowej z oddziałami przedszkolnymi wraz z zagospodarowaniem i uzbrojeniem terenu INWESTOR Urząd Miasta Lublin ul. Wieniawska 14 20-071 Lublin		
PROJEKTANT	mgr inż. arch. Alicja Kamieniarz	RGPI-M-R-14-07/97
OPRACOWAŁ	mgr inż. arch. K. Świsł-Grodowska	b.u.
SPRAWDZIŁ	mgr inż. arch. E. Essuman-Mensah	GP-KZ-7342/553/94
STADIUM	PROJEKT WYKONAWCZY	
BRANZA	ARCHITEKTURA	
TOM	4 - SEGMENT D	
TYTUŁ RYSUNKU RZUT PIĘTRA - SUFITY PODWIESZANE I OBUDOWY		
DATA	luty 2012	SKALA 1:100
NR RYSUNKU		15

DETAL 1

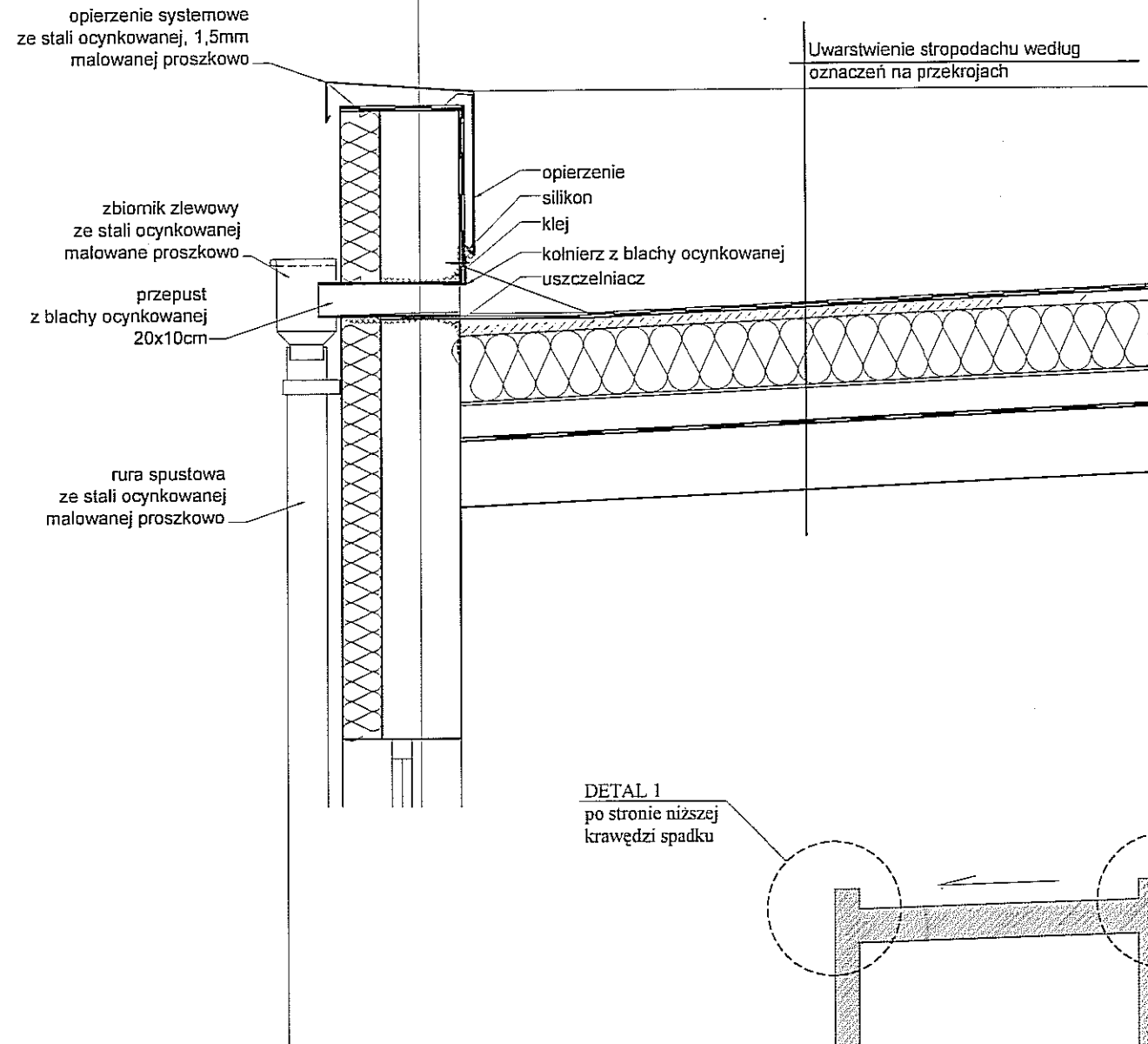

DETAL 2

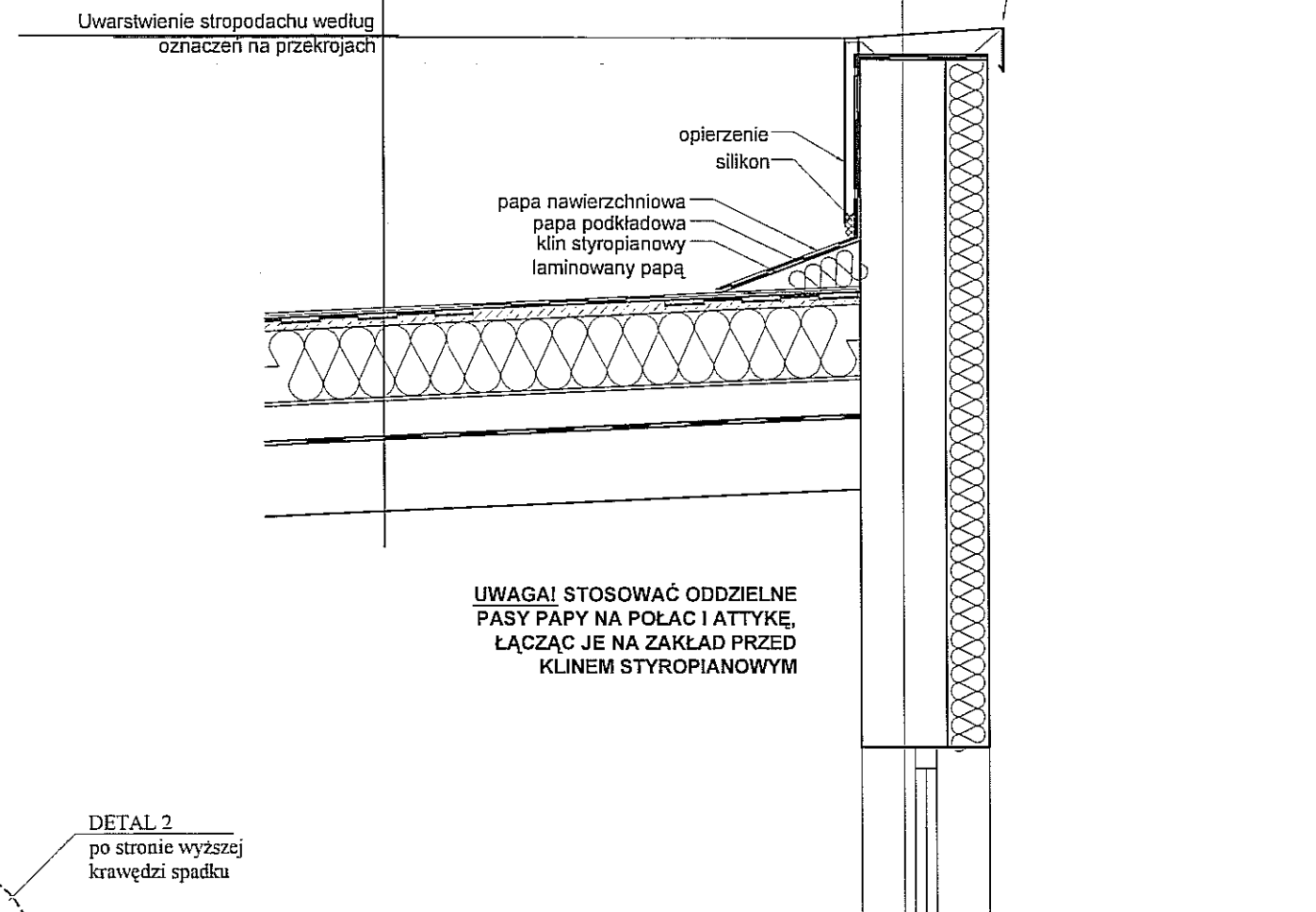

DETAL 1
po stronie niższej
krawędzi spadku

DETAL 2
po stronie wyższej
krawędzi spadku

SCHEMAT ODCZYTYWANIA
LOKALIZACJI ROZWIĄZANIA
DETALU

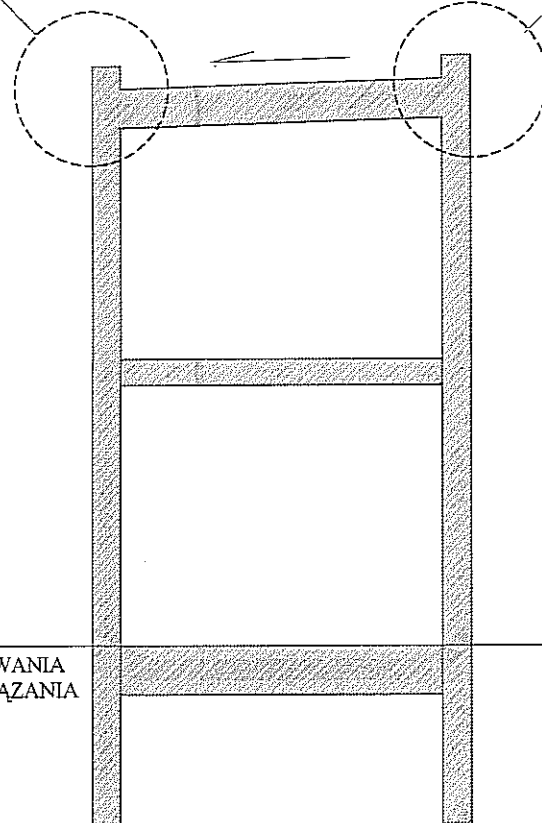

JEDNOSTKA PROJEKTOWA MIASTOPROJEKT BYDGOSZCZ Sp. z o.o. BIURO PROJEKTOWO-BADAWCZE BUDOWNICTWA OGÓLNEGO 85-067 Bydgoszcz, ul. Jagiellońska 12a tel. centrala (052) 322 12 33, tel.fax (052) 322 14 34 www.miastoprojekt-bydgoszcz.pl			
INWESTYCJA Budowa budynku szkoły podstawowej z oddziałami przedszkolnymi wraz z zagospodarowaniem i uzbrojeniem terenu ul. Świerkowa, Lublin dz.nr 188,189,1/14,204/2,1/17			
INWESTOR Urząd Miasta Lublin ul.Wieniawska 14 20-071 Lublin			
	IMIĘ I NAZWISKO	NR UPRAWNIEN	
PROJEKTANT	mgr inż. arch. Alicja Kamieniarz	RGPI-V-7342-27/97	<i>[Signature]</i>
OPRACOWAŁ	inż. arch Aleksandra Turska	b.u.	<i>[Signature]</i>
SPRAWDZIŁ	mgr inż.arch.E.Essuman-Mensah	GP-KZ-7342/553/94	<i>[Signature]</i>
STADIUM	PROJEKT WYKONAWCZY		
BRANŻA	ARCHITEKTURA		
TOM	4 - seq. D		
TYTUŁ RYSUNKU	DETAL ROZWIĄZANIA ATTYKI		
DATA	luty 2012.	SKALA	NR RYSUNKU 16

ramię wspierające stałe - mocowane do stelaża,
górna płaszczyzna ramienia na wys 80cm od
płaszczyzny posadzki

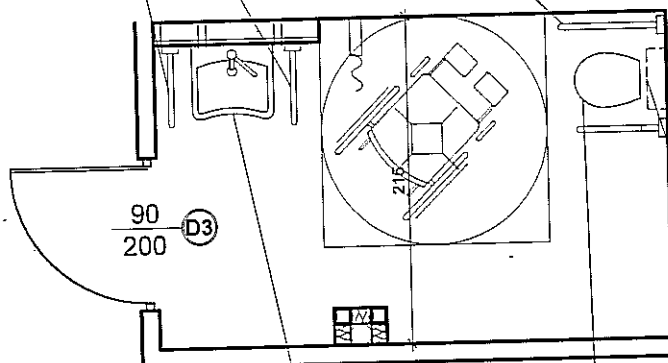

ramię wspierające stałe - mocowane do ściany,
górna płaszczyzna ramienia na wys 80cm od
płaszczyzny posadzki



miska ustępowa-
górna płaszczyzna na
wysokości 50cm od posadzki

ramię wspierające podnoszone -
mocowane do stelaża, górna
płaszczyzna ramienia na wys. 80cm
od płaszczyzny posadzki

umywalka profilowana, zamontowana na wys
80cm, z wolną przestrzenią pod nią,
umożliwiająca podjechanie wózkiem (65 cm)

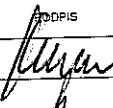
JEDNOSTKA PROJEKTOWA  MIASTOPROJEKT BYDGOSZCZ Sp. z o.o. BIURO PROJEKTOWO-BADAWCZE BUDOWNICTWA OGÓLNEGO 85-067 Bydgoszcz, ul. Jagiellońska 12a tel. centrala (052) 322 12 33, tel.fax (052) 322 14 34 www.miastoprojekt-bydgoszcz.pl			
INWESTYCJA Budowa budynku szkoły podstawowej z oddziałami przedszkolnymi wraz z zagospodarowaniem i uzbrojeniem terenu ul. Świerkowa, Lublin dz.nr 188, 189, 1/14, 204/2, 1/17			
INWESTOR Urząd Miasta Lublin ul. Wieniawska 14 20-071 Lublin			
	IMIĘ I NAZWISKO	NR UPRAWNIEN	PODPIS
PROJEKTANT	mgr inż. arch. Alicja Kamieniarz	RGPI-V-7342-27/97	
OPRACOWAŁ	mgr inż. arch. K.Świst-Grodowska	b.u.	
SPRAWDZIŁ	mgr inż. arch. E.Essuman-Mensah	GP-KZ-7342/553/94	
STADIUM	PROJEKT WYKONAWCZY		
BRANŻA	ARCHITEKTURA		
TOM	4 - SEGMENT D		
TYTUŁ RYSUNKU	DETAL PORĘCZY DLA NPS-parter, piętro		
DATA	luty 2012	SKALA	1:50
		NR RYSUNKU	17