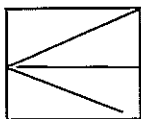

**CZEGEKO****CZECEKO****Sp. z O.O.**

31-115 Kraków Pl. gen. Wł. Sikorskiego 2

**PRZEBUDOWA KLASZTORU POWIZYTKOWSKIEGO  
PRZY UL. PEOWIAKÓW 12 W LUBLINIE  
NA WIELOFUNKCYJNE CENTRUM KULTURY  
WRAZ Z ZAGOSPODAROWANIEM TERENU  
OGRODU POKLASZTORNEGO.**

**INWESTOR:**

**GMINA LUBLIN**  
Pl. Wł. Łokietka 1  
20-950 Lublin

**OBIEKT:**

**Centrum Kultury**  
ul. Peowiaków 12, Lublin  
dz. nr 43/7 i dz. nr 33/8, 33/11, 33/16, 36/4, 36/21, 42/2, 42/3,  
42/4, 43/4, 43/5, 43/6, 43/9, 43/10, 43/11, 43/12, 43/13,  
43/14, 73 obręb 36-Śródmieście ark. 5 oraz dz. nr 69/2 obręb  
36-Śródmieście ark. 6.

**FAZA:****P.W.****BRANŻA:****Architektura wnętrz. cz. II****PROJEKTOWAŁ:**

**mgr inż. arch. Marek Leja**  
Upr nr 130/99; MP-0782



**współpraca  
autorska:**

**mgr inż. arch. Leszek Kosiba**

**mgr inż. arch. Piotr Czech**

**mgr inż. arch. Tomasz Żeludziejewicz**

**SPRAWDZIŁ:**

**dr inż. arch. Tomasz Wieja**  
Upr nr 185/93; MP-0628

Zatwierdzam do wydania  
Wykonawcom

**ZASTĘPCA DYREKTORA**  
Wydziału inwestycji

**mgr inż. Marek Młyńczak**

## SPIS ZAWARTOŚCI:

1. Strona tytułowa
2. Część opisowa
3. Część rysunkowa:

NR RYS	Nazwa	Skala
Tom I		
1	PIWNICA aranżacja wnętrza – sekcja A	1: 50
2	PARTER aranżacja wnętrza – sekcja A	1: 50
3	PARTER aranżacja wnętrza – sekcja A	1: 50
4	PARTER aranżacja wnętrza – sekcja A	1: 50
5	Piętro aranżacja wnętrza – sekcja A	1: 50
6	Piętro aranżacja wnętrza – sekcja B	1: 50
7	Piętro aranżacja wnętrza – sekcja C	1: 50
8	PODDASZE aranżacja wnętrza – sekcja A	1: 50
9	PODDASZE aranżacja wnętrza – sekcja B	1: 50
10	PODDASZE aranżacja wnętrza – sekcja C	1: 50
11	RZUT SUFITÓW PIWNICA – sekcja A	1: 50
12	RZUT SUFITÓW PARTER – sekcja A	1: 50
13	RZUT SUFITÓW PARTER – sekcja B	1: 50
14	RZUT SUFITÓW PARTER – sekcja C	1: 50
15	RZUT SUFITÓW PIĘTRO – sekcja A	1: 50
16	RZUT SUFITÓW PIĘTRO – sekcja B	1: 50
17	RZUT SUFITÓW PIĘTRO – sekcja C	1: 50
18	RZUT SUFITÓW PODDASZE – sekcja A	1: 50
19	RZUT SUFITÓW PODDASZE – sekcja B	1: 50
20	RZUT SUFITÓW PODDASZE – sekcja C	1: 50

NR RYS	Nazwa	Skala
Tom II		
21	POMIESZCZENIA NR: -1,25; -1,26; -1,27; -1,28; -1,29; -1,30; RZUTY, WIDOKI ŚCIAN	1: 50
22	POMIESZCZENIA NR: 1.28; 1.29; 1.30; 1.31; RZUTY, WIDOKI ŚCIAN	1: 50
23	POMIESZCZENIA NR: 2.65; 2.66; 2.67; 2.68; 2.73; 2.74; RZUTY, WIDOKI ŚCIAN	1: 50
24	POMIESZCZENIA NR: 1.45; 1.46; 1.47; 1.48; RZUTY, WIDOKI ŚCIAN	1: 50
25	POMIESZCZENIA NR: 2.23; 2.24; 2.25; 2.26; RZUTY, WIDOKI ŚCIAN	1: 50
26	POMIESZCZENIA NR: 2.54; 2.55; 2.56; 2.57; RZUTY, WIDOKI ŚCIAN	1: 50
27	POMIESZCZENIA NR: 3.27; 3.55; TYPOWE POKOJE PRACY 3. i 2. OSOBOWE RZUTY, WIDOKI ŚCIAN	1: 50
28	POMIESZCZENIA NR: 3.48; 3.49; RZUTY, WIDOKI ŚCIAN	1: 50
29	POMIESZCZENIA NR: 3.64; RZUTY, WIDOKI ŚCIAN	1: 50
30	POMIESZCZENIA NR: 3.71; RZUTY, WIDOKI ŚCIAN	1: 50
31	SREDNI WIRYDAŻ	1: 50
32a	WIDOK 1/F:1/F; 1/G:1/G; 1/H:1/H; 1/I:1/I; 1/J:1/J	1: 50
32	WIDOK 1/A:1/A; 1/B:1/B; 1/C:1/C; 1/D:1/D; 1/E:1/E	1: 50
33	MAŁY WIRYDARZ	1: 50
34	WIDOK 1/N:1/N; 1/O:1/O; 1/P:1/P; 1/R:1/R	1: 50
35	WIDOK 2/E:2/E; 2/F:2/F; 2/G:2/G; 2/H:2/H	1: 50

NR RYS	Nazwa	Skala
36	WIDOK 2/I:2/I; 2/J:2/J; 2/K:2/K; 2/L:2/L	1: 50
37	WIDOK 2/L:2/L; 2/M:2/M; 2/N:2/N; 2/O:2/O	1: 50
38	WYPOŻYCZALNIA/ CZYTELNIĄ PUNKT INTERNETOWY	1: 50
39	WIDOK 3/A:3/A; 3/B:3/B; 3/C:3/C; 3/D:3/D	1: 50
40	WIDOK 3/E:3/E; 3/F:3/F; 3/G:3/G; 3/H:3/H	1: 50
41	WIDOK 3/I:3/I; 3/J:3/J; 3/K:3/K; 3/L:3/L	1: 50
42	WIDOK 3/L:3/L; 3/M:3/M; 3/N:3/N; 3/O:3/O	1: 50
43	WIDOK 3/P:3/P; 3/R:3/R; 3/S:3/S; 3/T:3/T	1: 50
44	WIDOK 3/U:3/U; 3/W:3/W; 3/X:3/X; 3/Y:3/Y	1: 50
45	WIDOK 4/A:4/A; 4/B:4/B; 4/C:4/C; 4/D:4/D	1: 50
46	SALA WYSTAWOWA	1: 50
47	ZESTAWIENIE MEBLI I WYPOSAŻENIA SANITARIATÓW	-/-



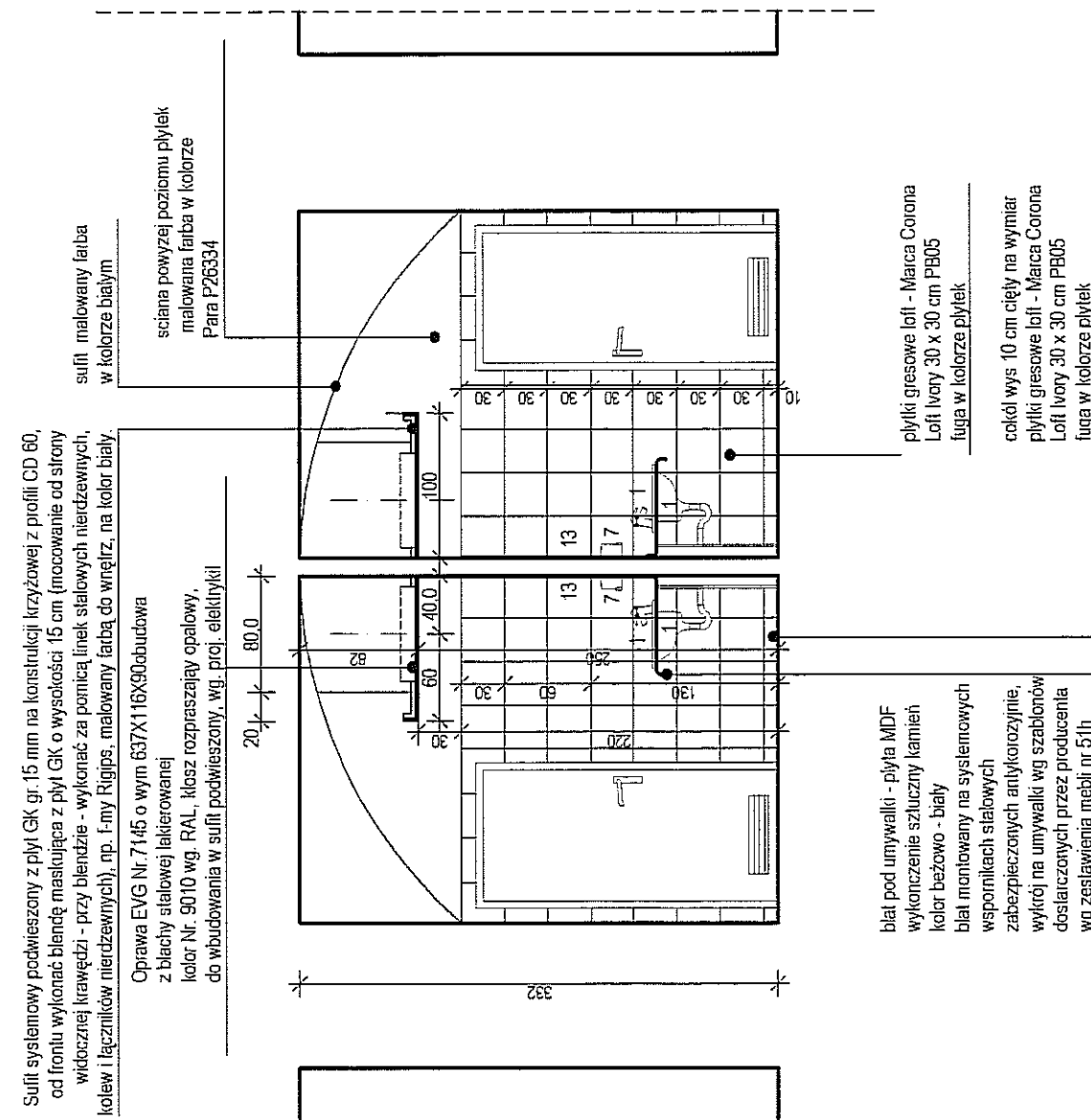

- [illegible]

[illegible]

WIDOK 3-3 skala 1:50

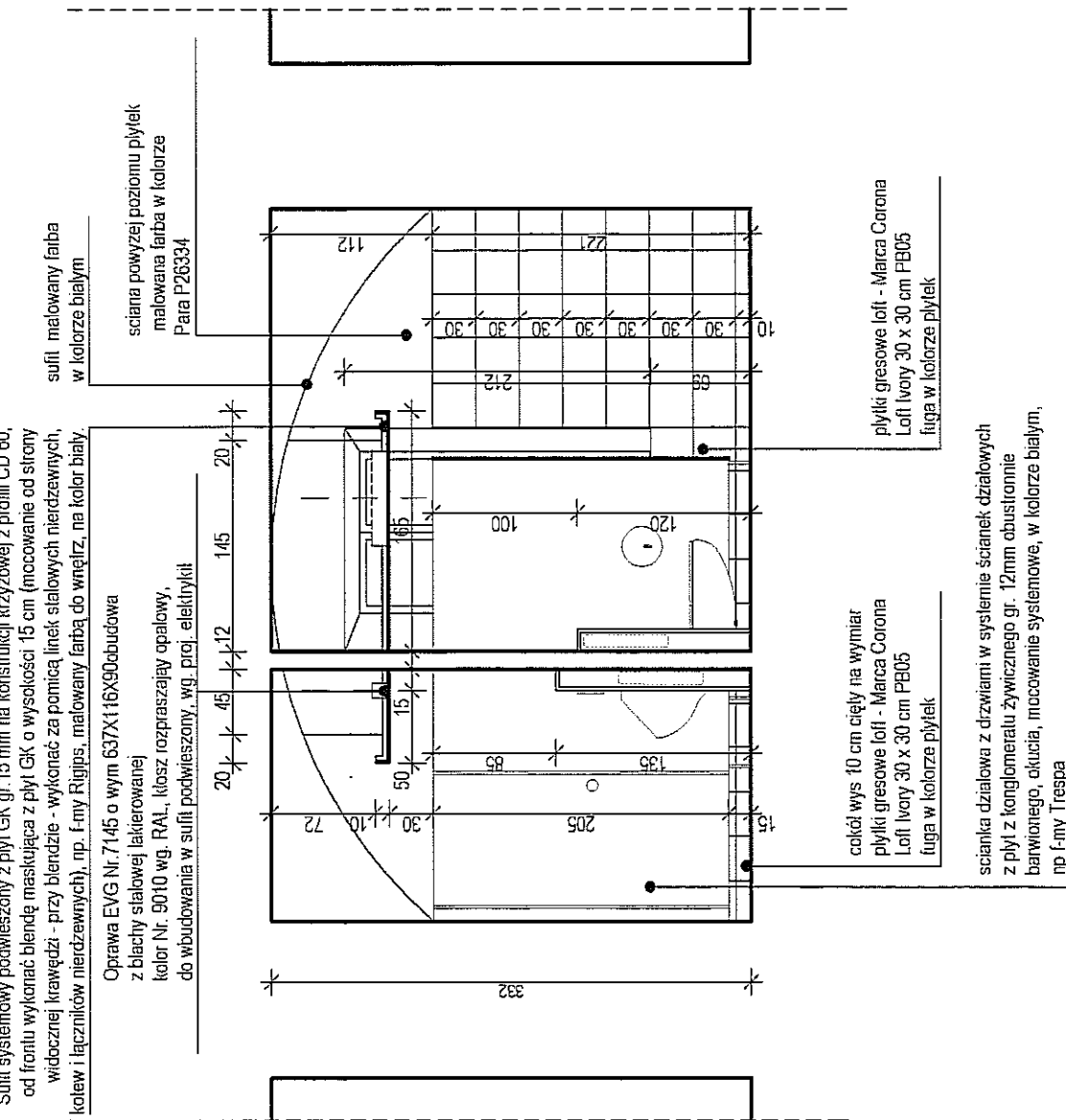

WIDOK 4-4 skala 1:50

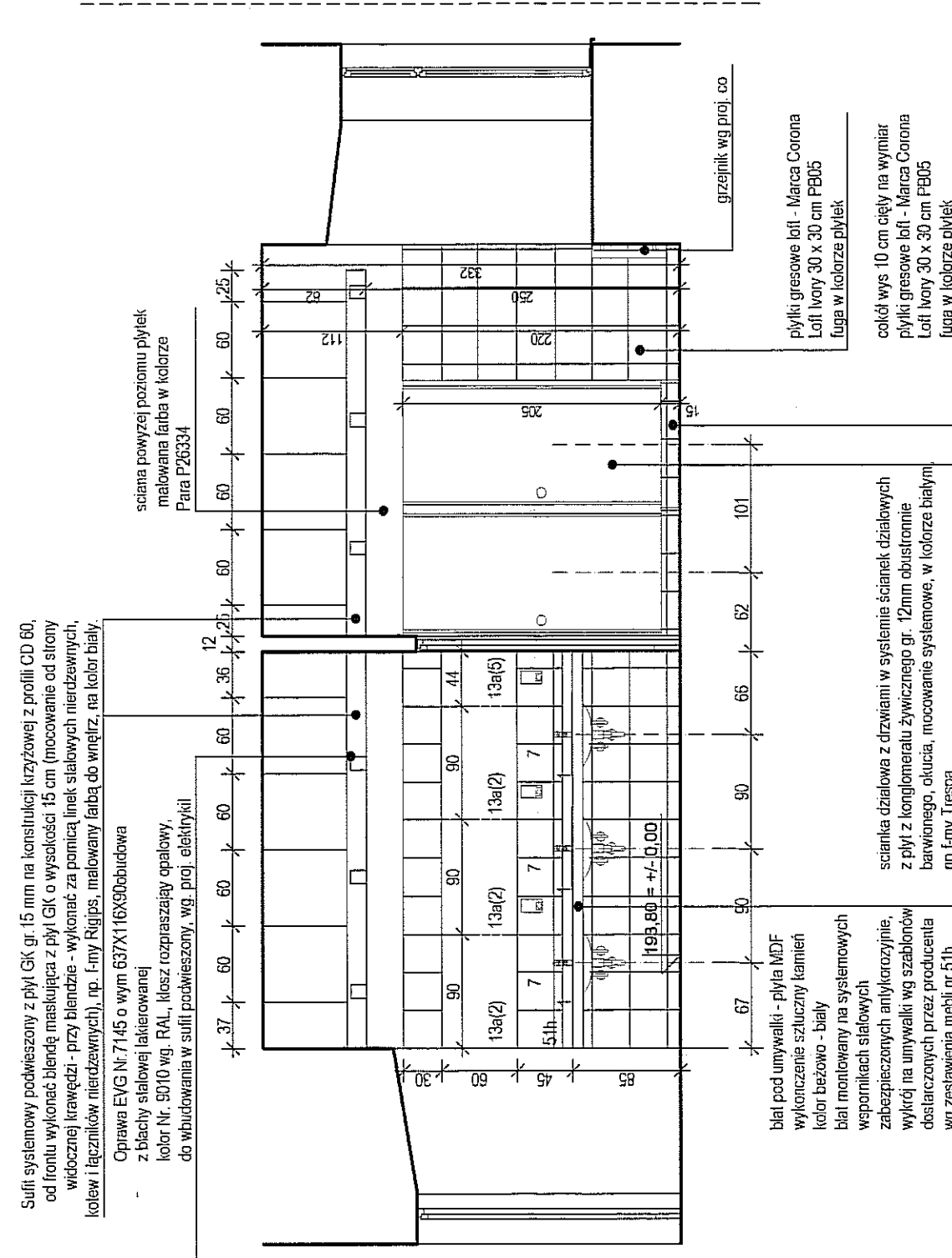

WIDOK 1-1 skala 1:50

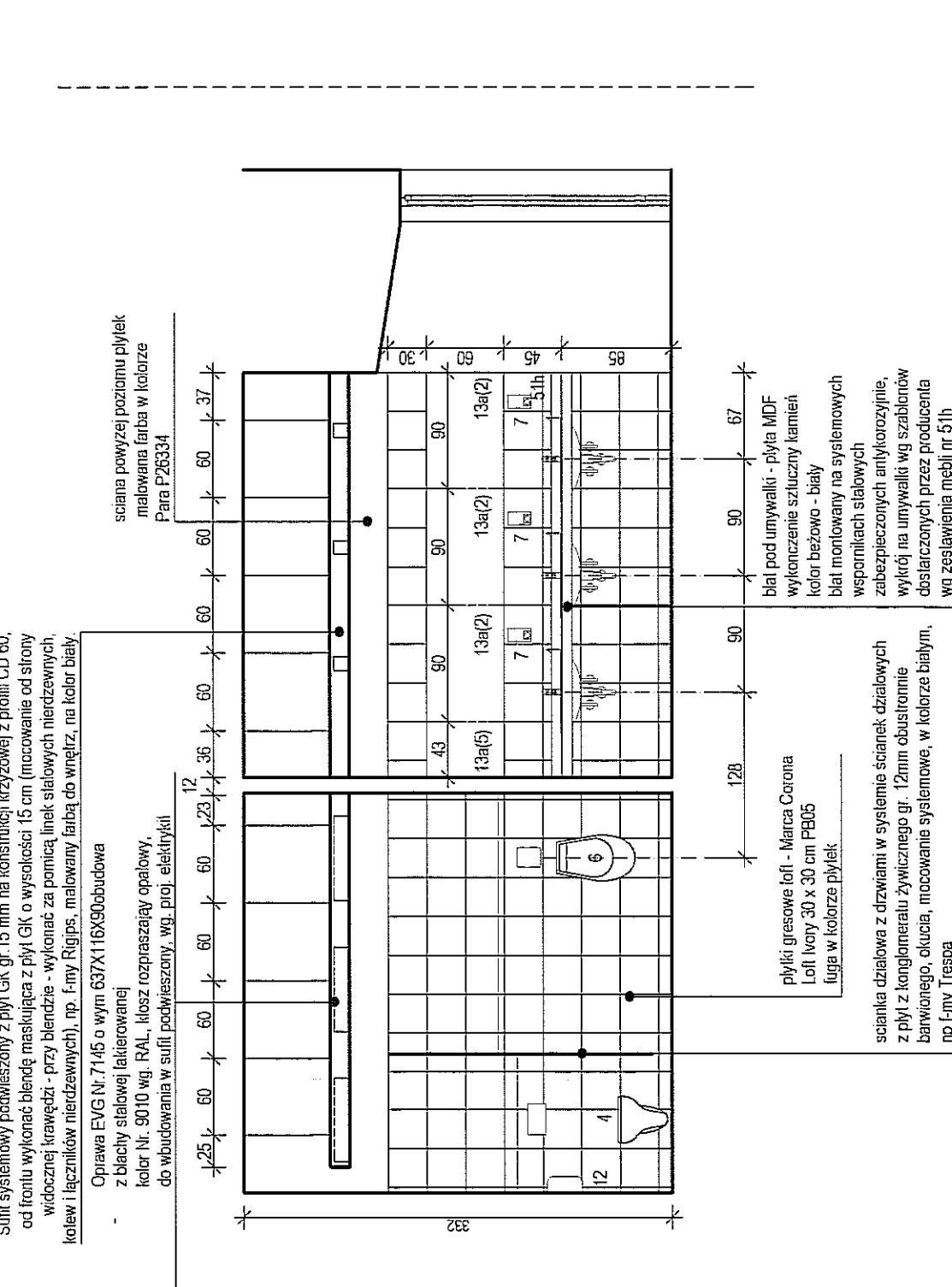

WIDOK 2-2 skala 1:50

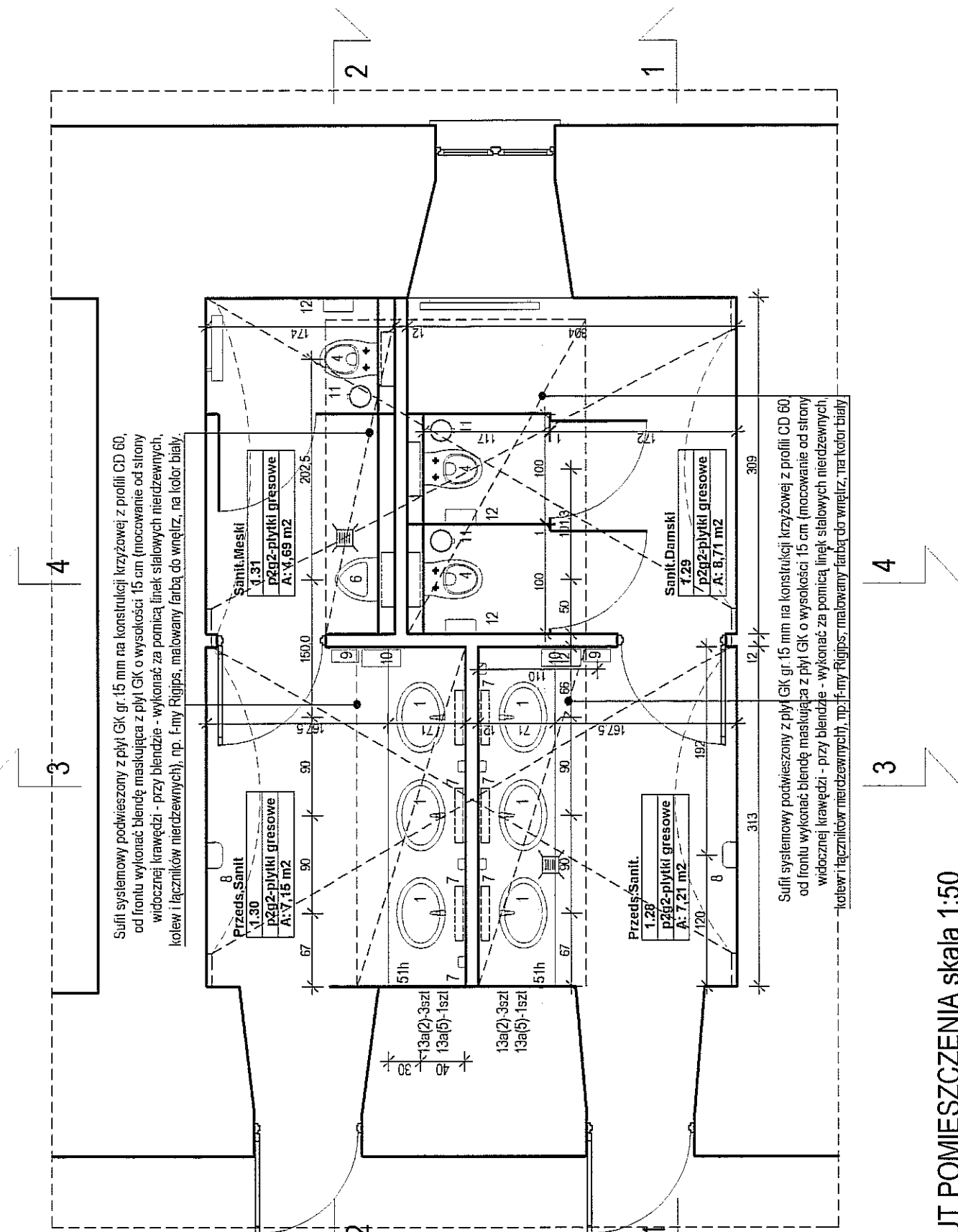

PRZUT POMIESZCZENIA skala 1:50

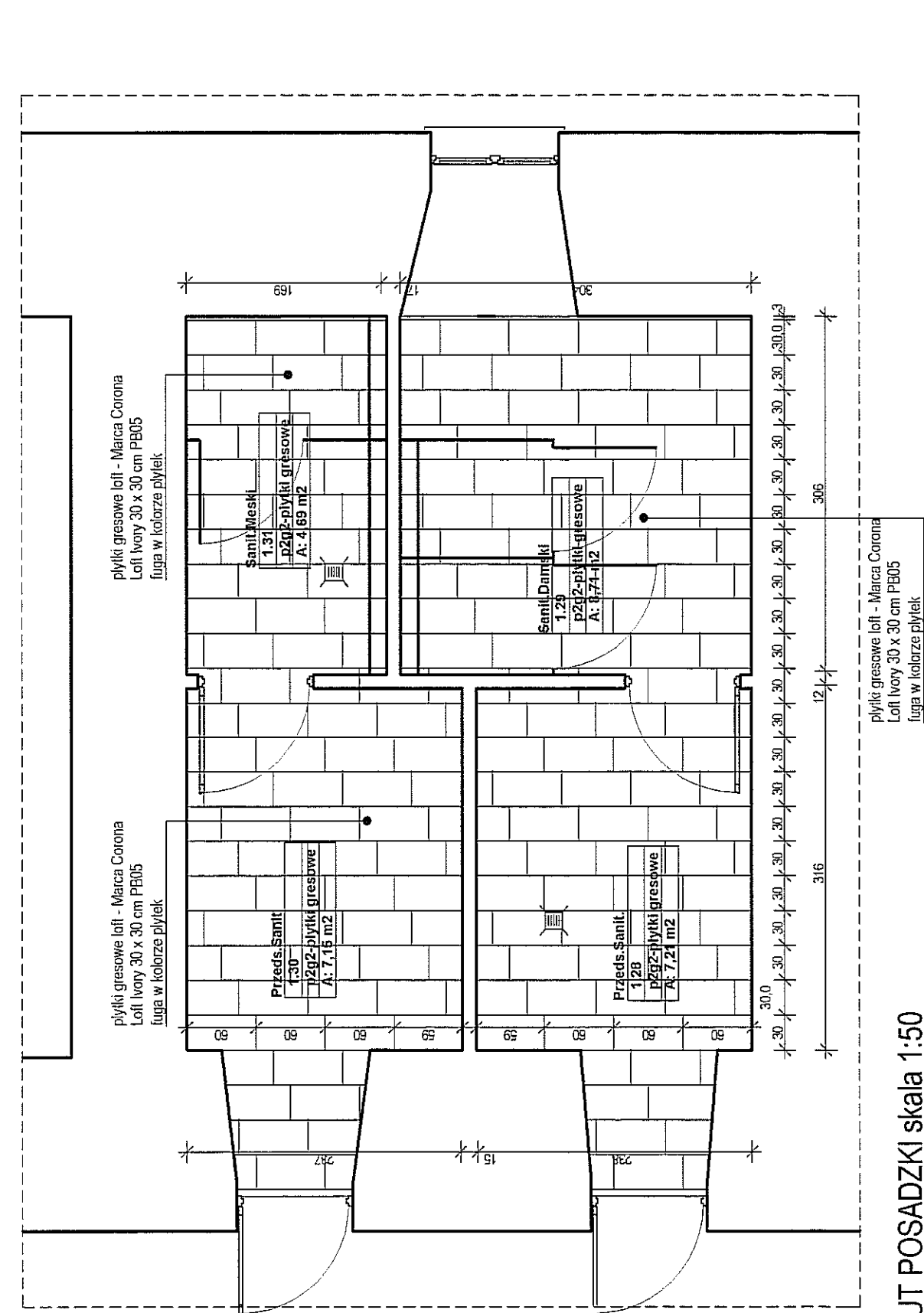

RZUT POSADZKI skala 1:50

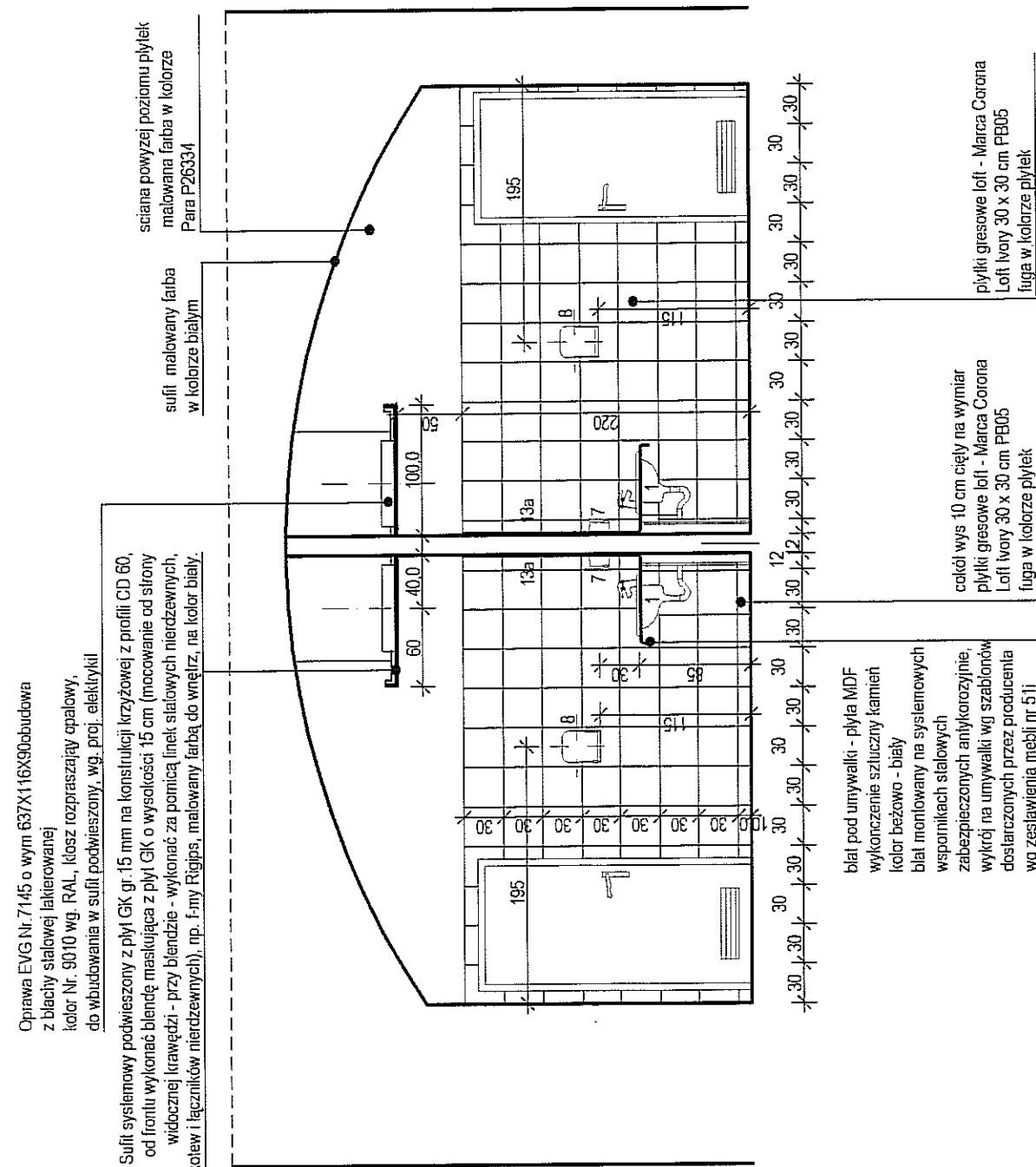

- [illegible]

[illegible][illegible]

WIDOK 3-3 skala 1:50

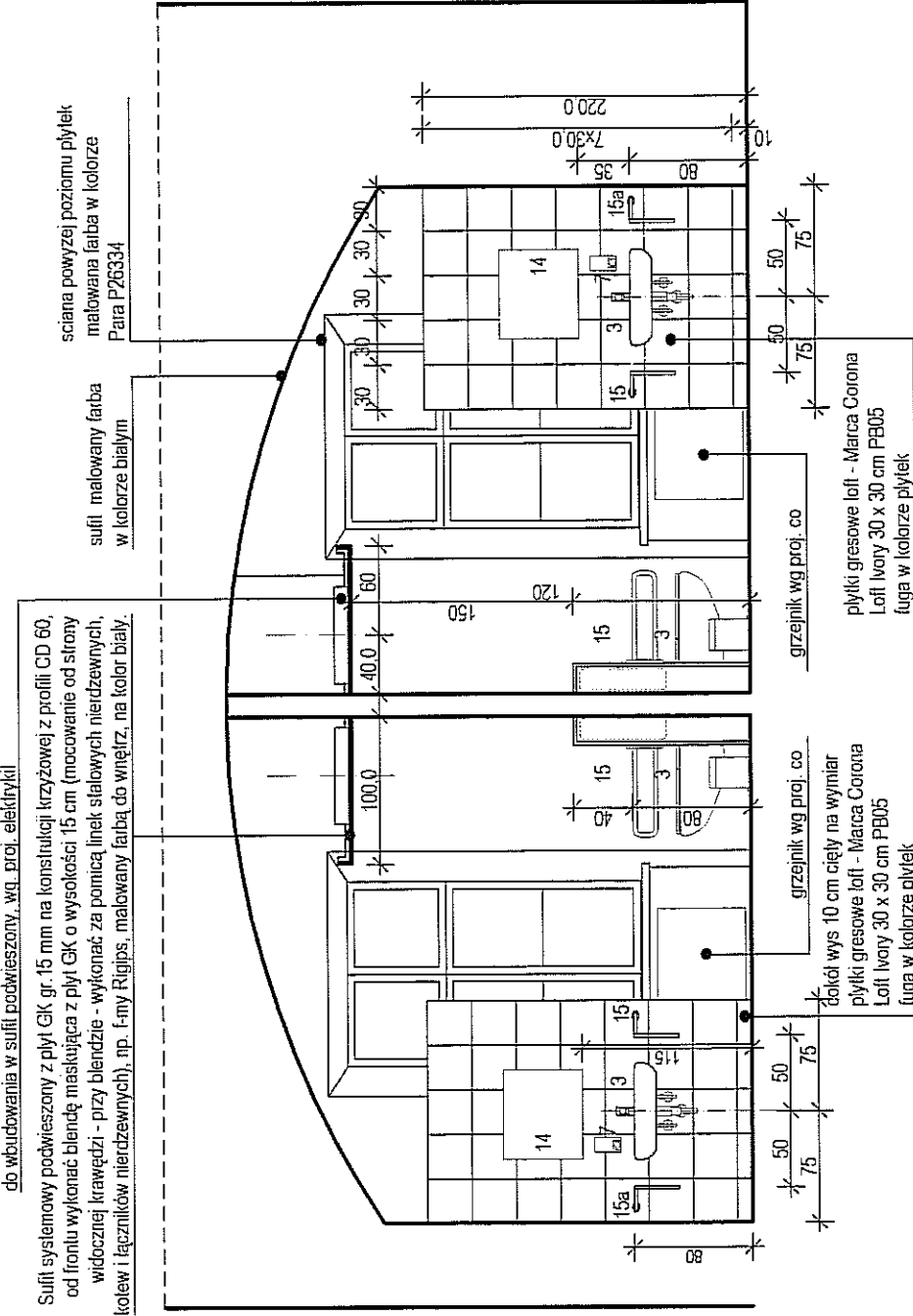

WIDOK 4-4 skala 1:50

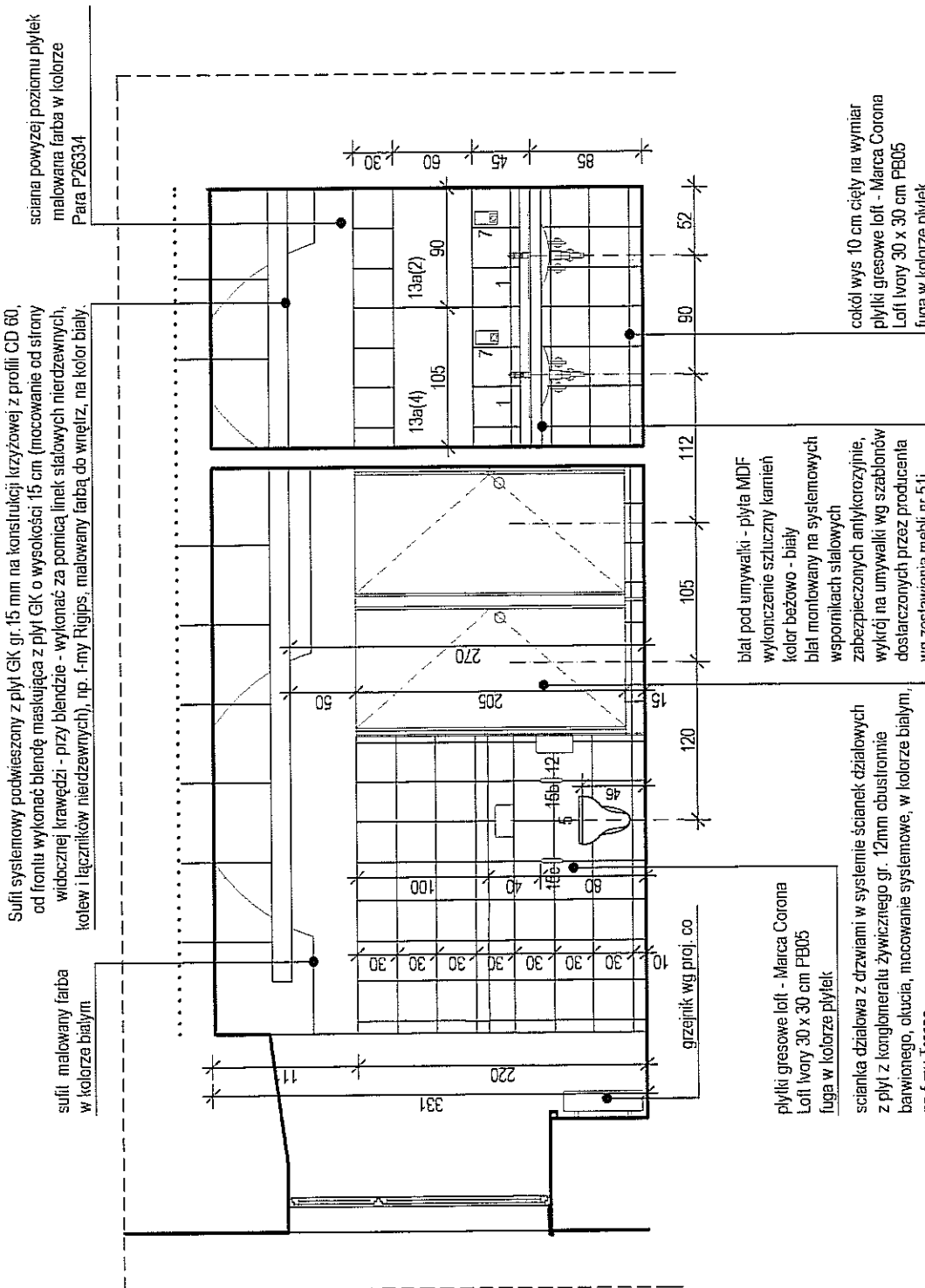

WIDOK 1-1 skala 1:50

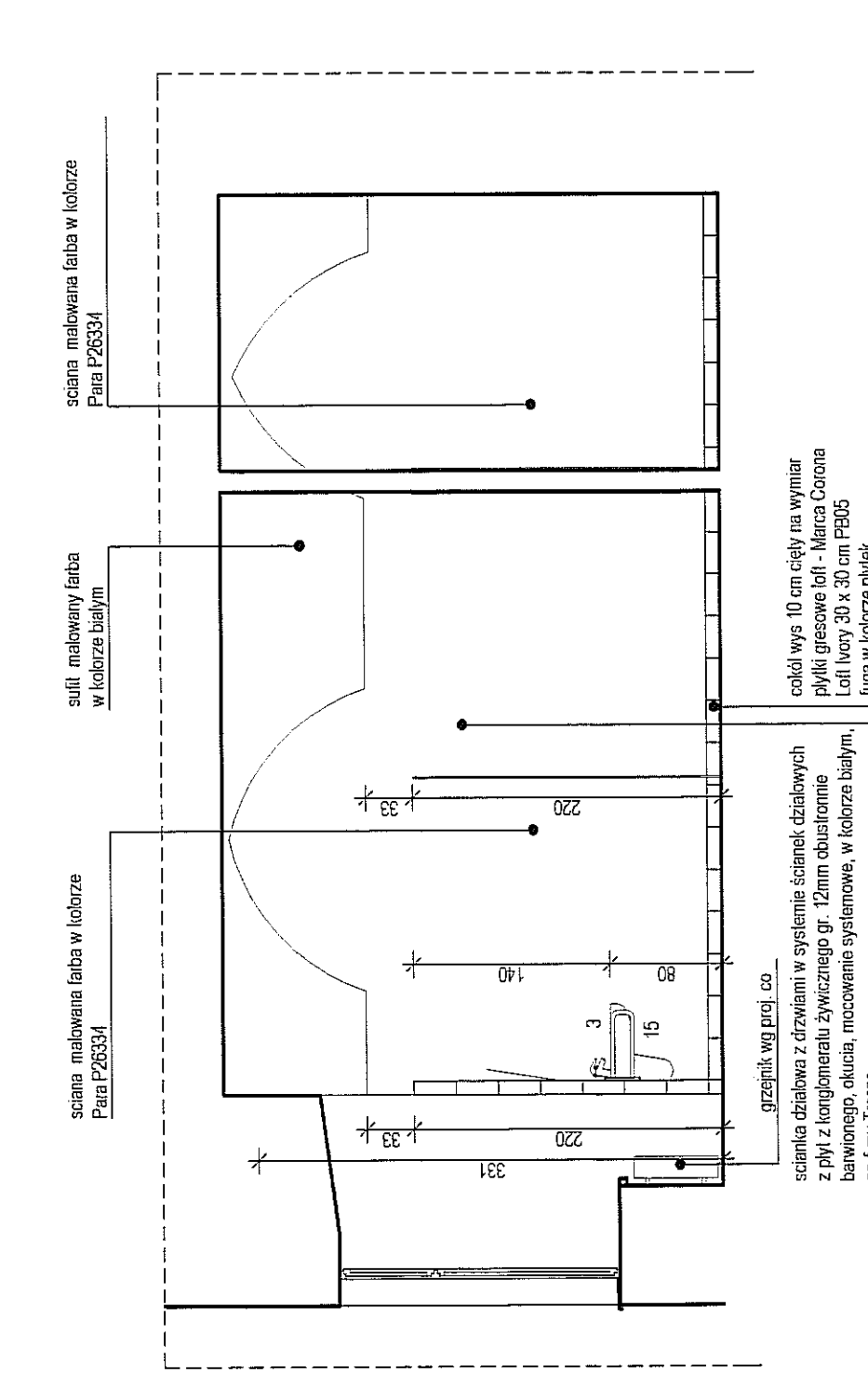

WIDOK 2-2 skala 1:50

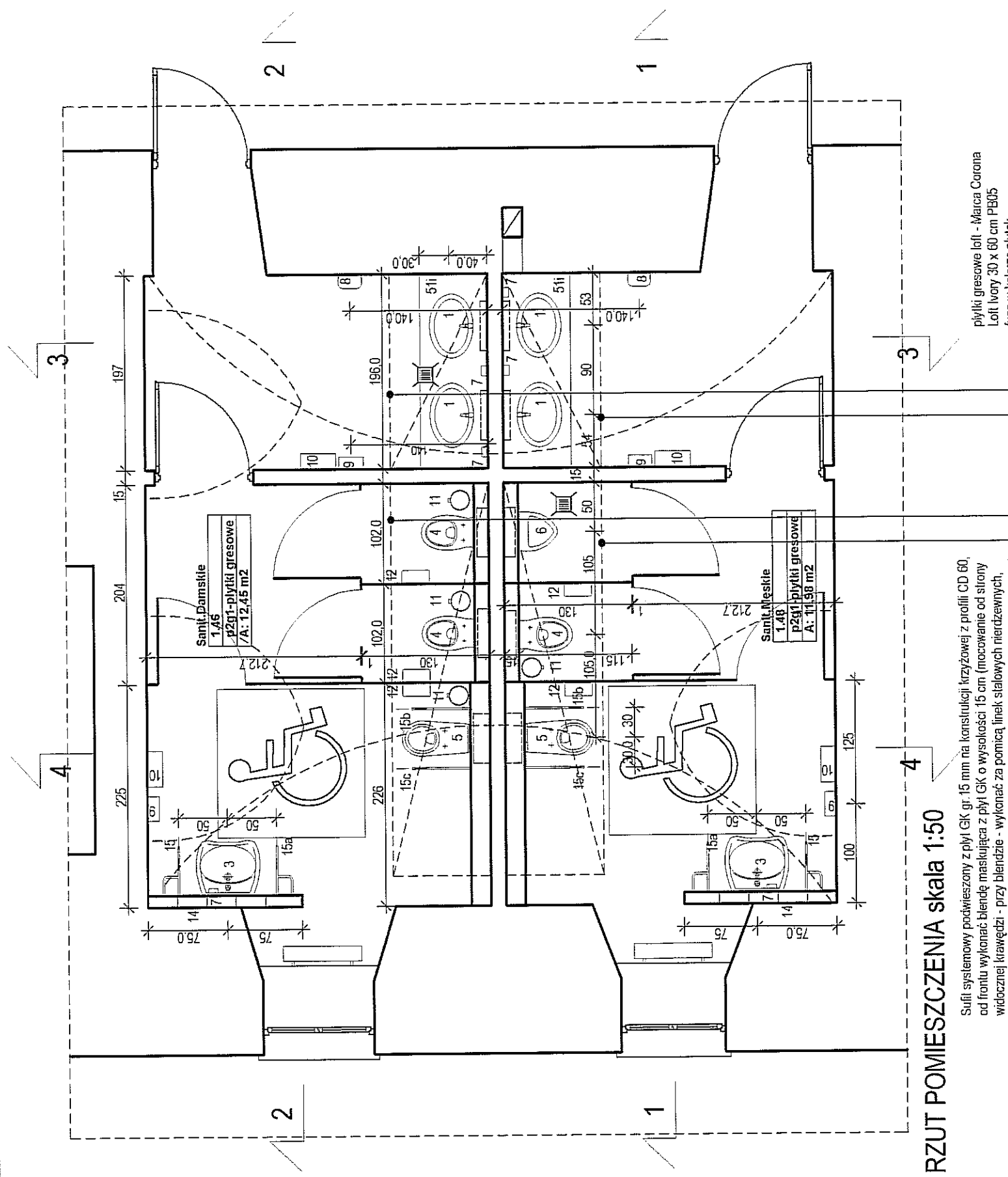

RZUT POMIESZCZENIA skala 1:50

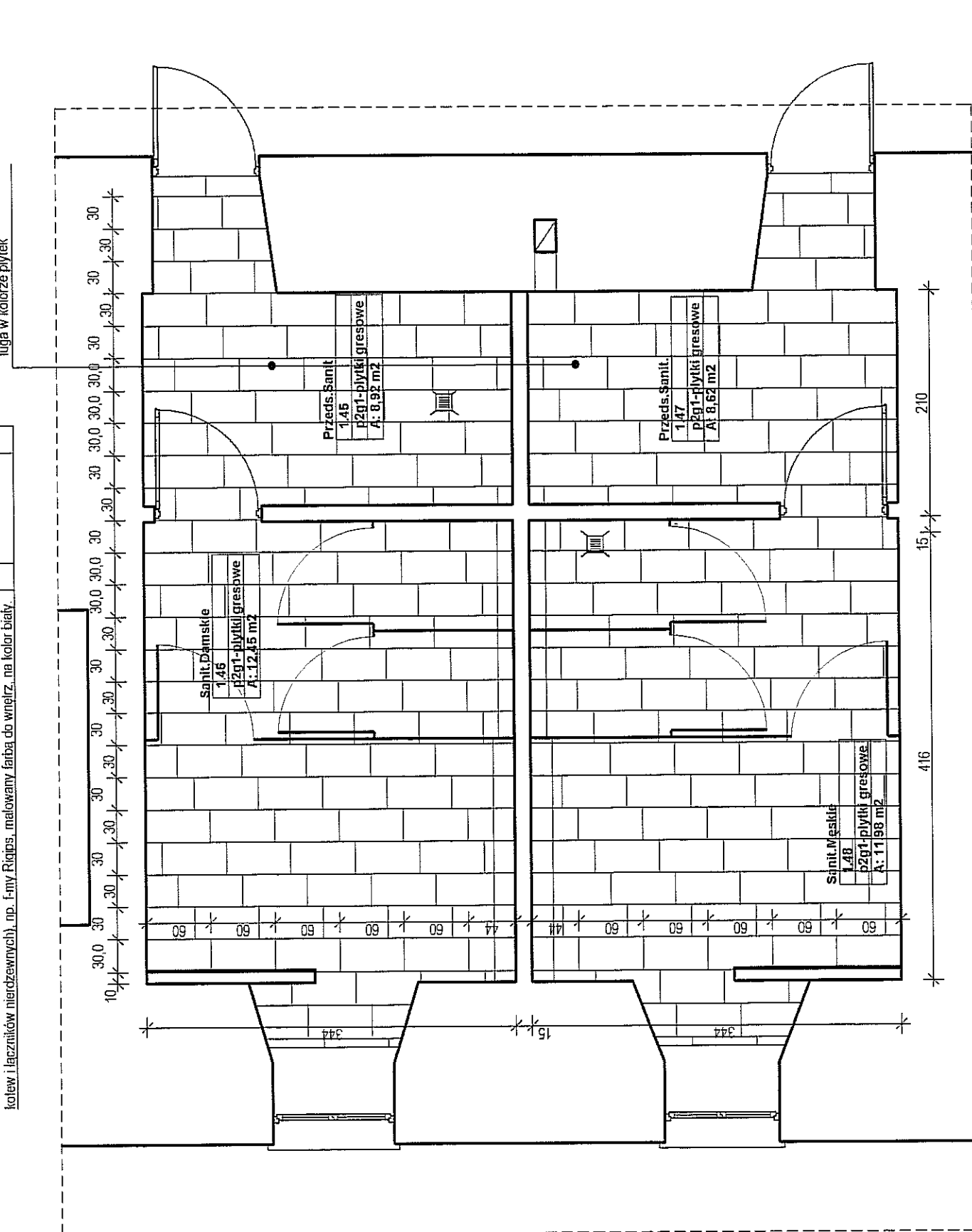

RZUT POSADZKI skala 1:50

- |    |   |  |
|----|---|--|
| 1  | - umywalka ceram. wpuszczona w blat i jedynym okwarem biała, o wym. 50x45cm |  |
| 2  | - bateria umywalkowa stojąca, chrom.  |  |
| 2a | - umywalka ceram. z jedynym okwarem biała, o wym. 50x45cm                   |  |
| 3  | - umywalka ceram. z jedynym okwarem biała, o wym. 50x45cm                   |  |
| 3a | - umywalka ceram. naczynia z jedynym okwarem biała, o wym. 50x45cm          |  |
| 4  | - umywalka ceram. naczynia z jedynym okwarem biała, o wym. 50x45cm          |  |
| 5  | - umywalka ceram. naczynia z jedynym okwarem biała, o wym. 50x45cm          |  |
| 6  | - umywalka ceram. naczynia z jedynym okwarem biała, o wym. 50x45cm          |  |
| 7  | - umywalka ceram. naczynia z jedynym okwarem biała, o wym. 50x45cm          |  |
| 8  | - umywalka ceram. naczynia z jedynym okwarem biała, o wym. 50x45cm          |  |
| 9  | - umywalka ceram. naczynia z jedynym okwarem biała, o wym. 50x45cm          |  |
| 10 | - umywalka ceram. naczynia z jedynym okwarem biała, o wym. 50x45cm          |  |
| 11 | - umywalka ceram. naczynia z jedynym okwarem biała, o wym. 50x45cm          |  |
| 12 | - umywalka ceram. naczynia z jedynym okwarem biała, o wym. 50x45cm          |  |
| 13 | - umywalka ceram. naczynia z jedynym okwarem biała, o wym. 50x45cm          |  |
| 14 | - umywalka ceram. naczynia z jedynym okwarem biała, o wym. 50x45cm          |  |
| 15 | - umywalka ceram. naczynia z jedynym okwarem biała, o wym. 50x45cm          |  |
| 16 | - umywalka ceram. naczynia z jedynym okwarem biała, o wym. 50x45cm          |  |
| 17 | - umywalka ceram. naczynia z jedynym okwarem biała, o wym. 50x45cm          |  |
| 18 | - umywalka ceram. naczynia z jedynym okwarem biała, o wym. 50x45cm          |  |

51a,b,c  
51d,e,h,i,k,l

**MAGI:**  
WSPRZĘTNIKI WYMIARY SPRAWOZDACHA BUDOWE  
NA SCIAKACH NIE WYKOŃCZONYCH RYTAMI, WYKOŃCZĄĆ KÓŁKAMI Z RYTEK GRESOWYCH  
O WYSOKOSCI 10 cm, COŻKA ZANICHAĆ O GÓRY LISTWA WYKONCZAŁONA Z POLIURETANEM  
P-1-MIAT KROPEK, FUGI LISTWA W KOLORZE RYTEK  
ZASTOSOWANE MATERIAŁY MOŻNĄ ZASTĄPIĆ PODOBNYMI A NIEGOSZYCH PARAMETRACH

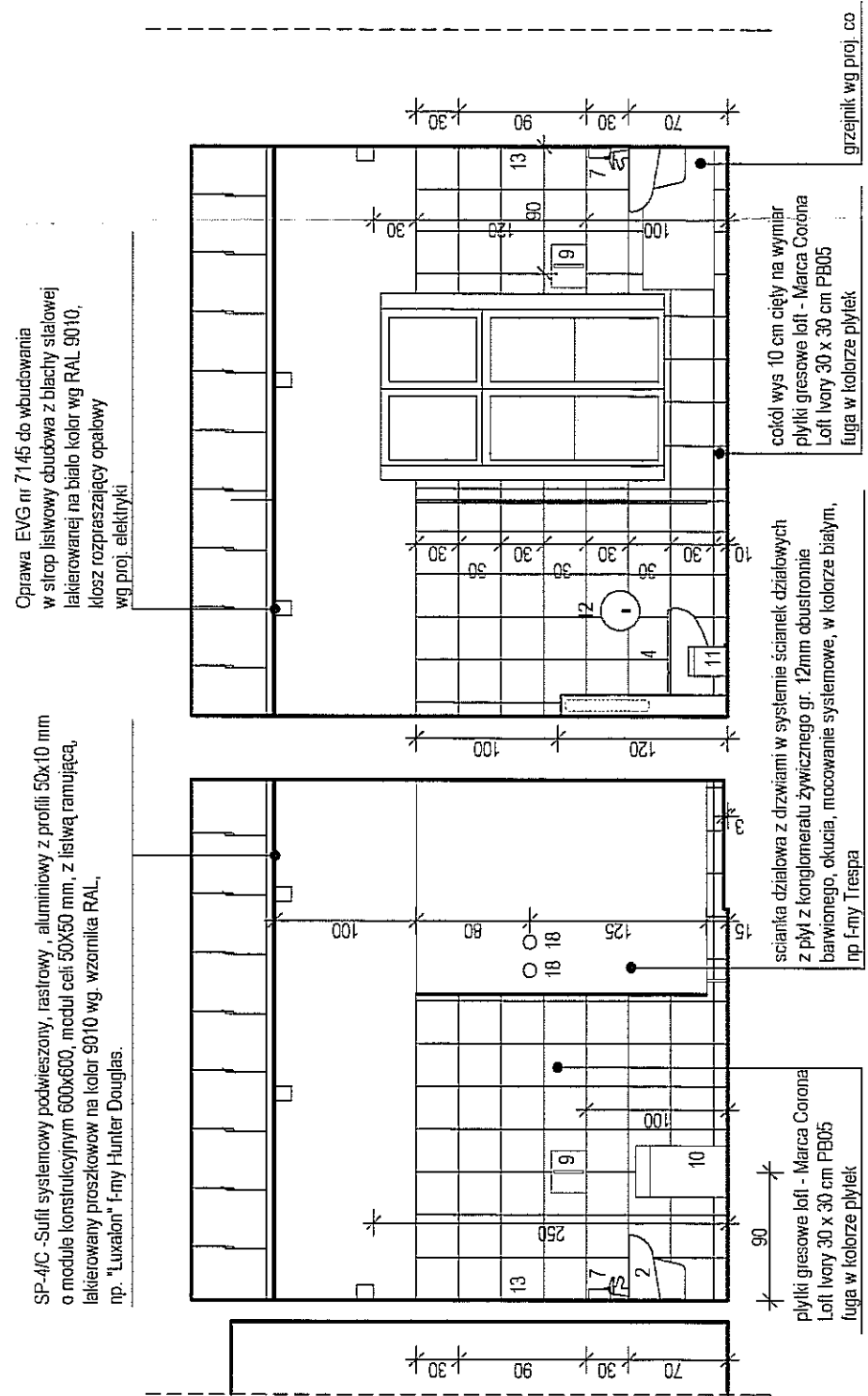
[illegible]

grzejsznik wg proj. co

WIDOK 1-1 skala 1:50

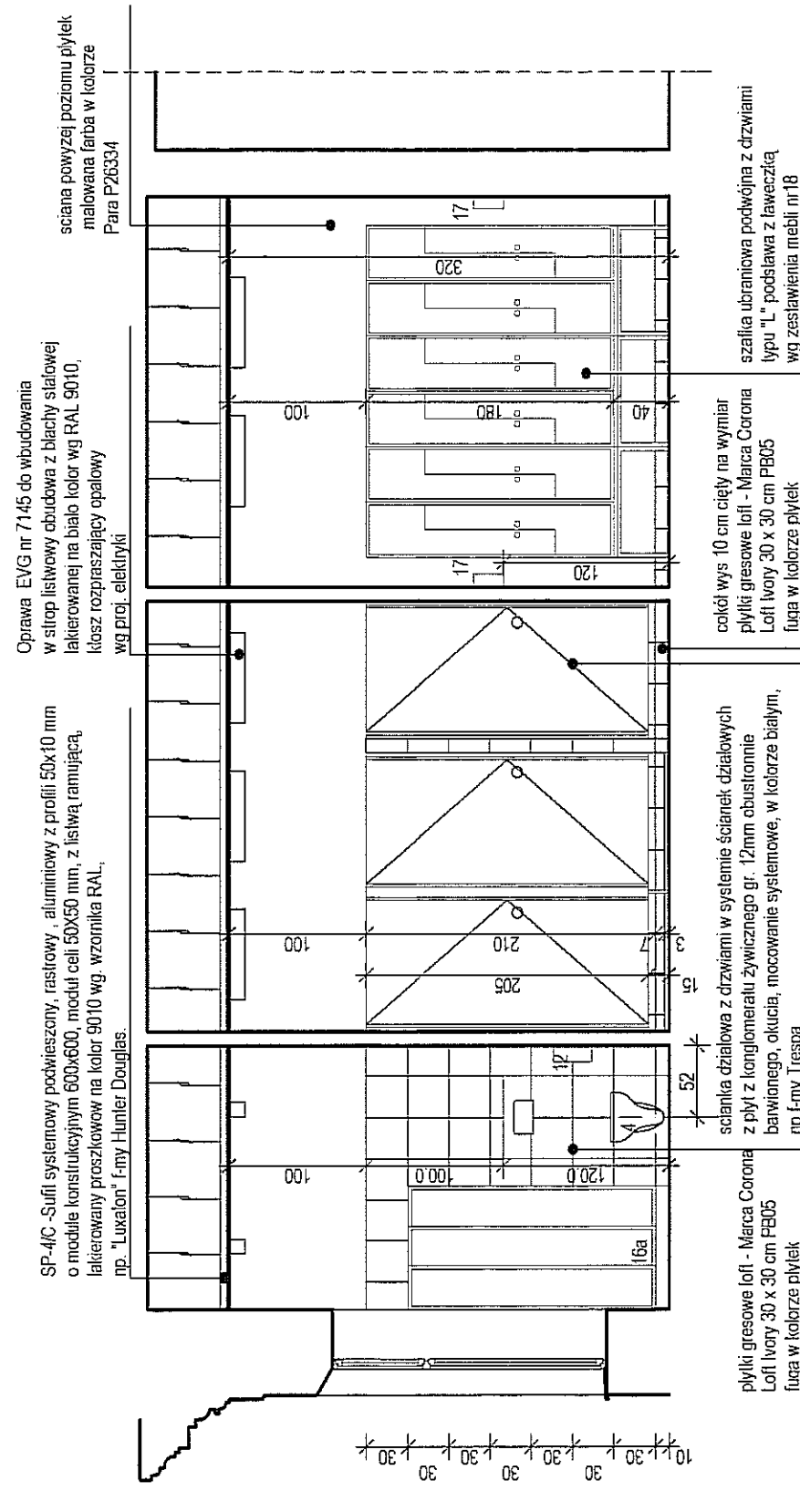

WIDOK 2-2 skala 1:50

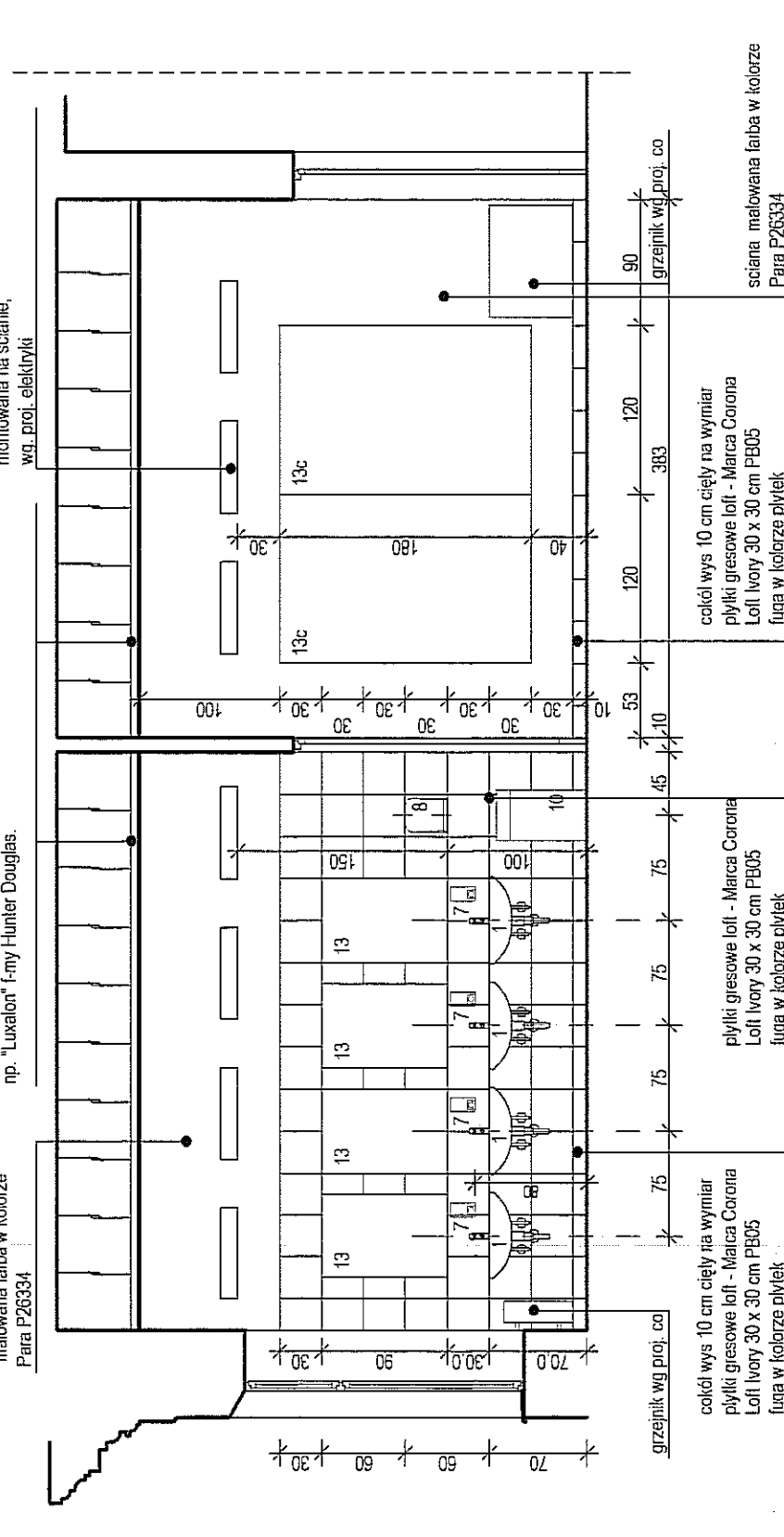

WIDOK 3-3 skala 1:50

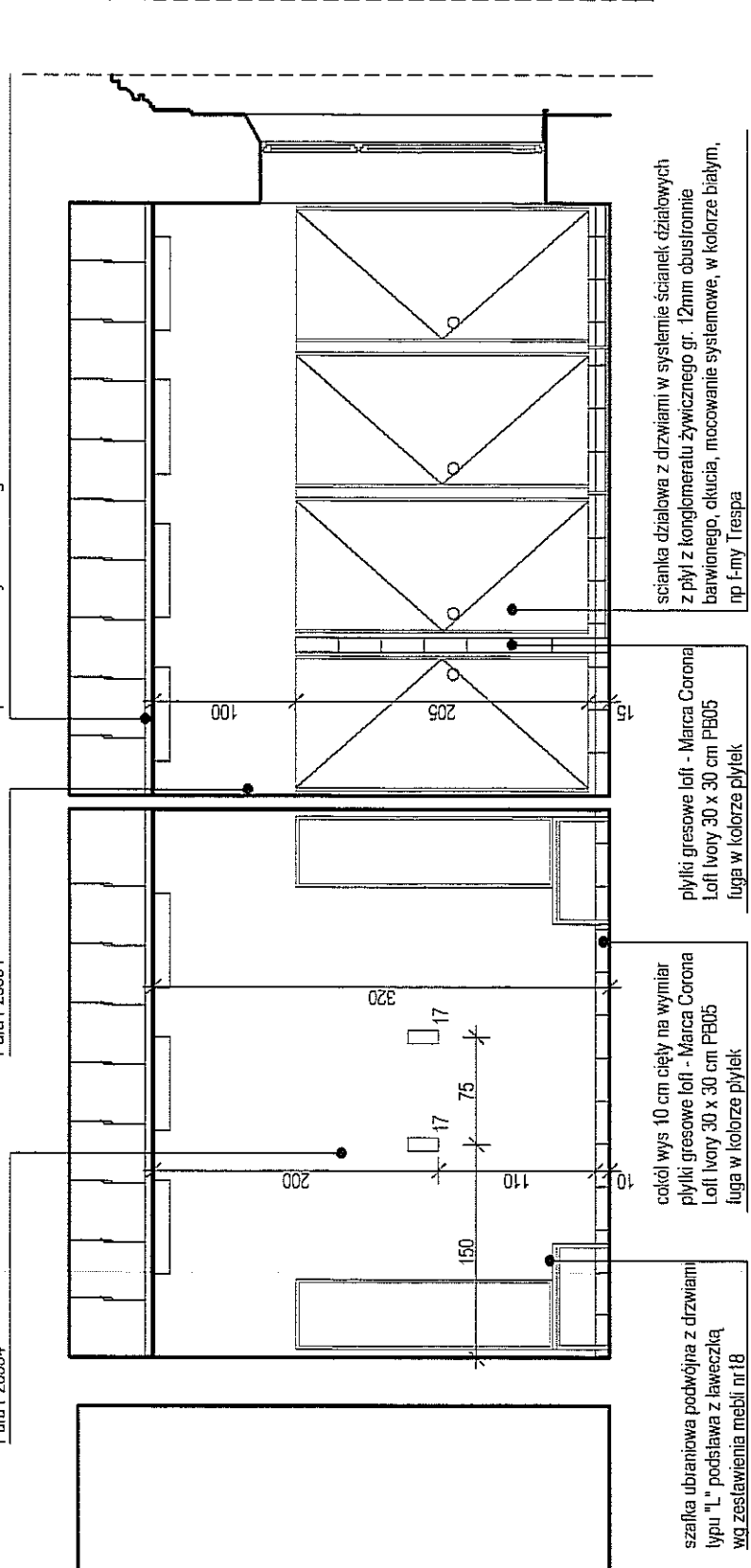

WIDOK 4-4 skala 1:50

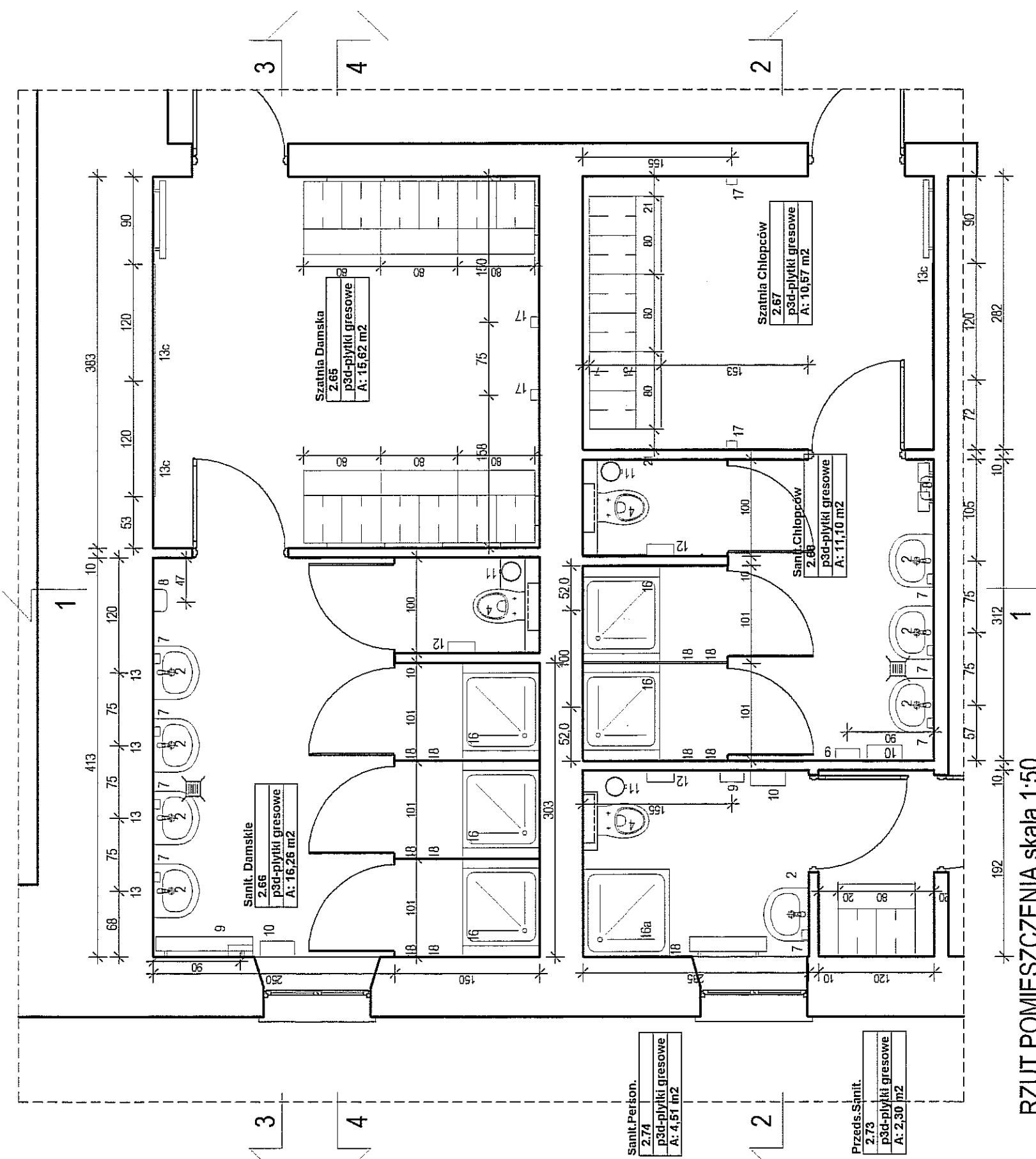

RZUT POMIESZCZENIA skala 1:50

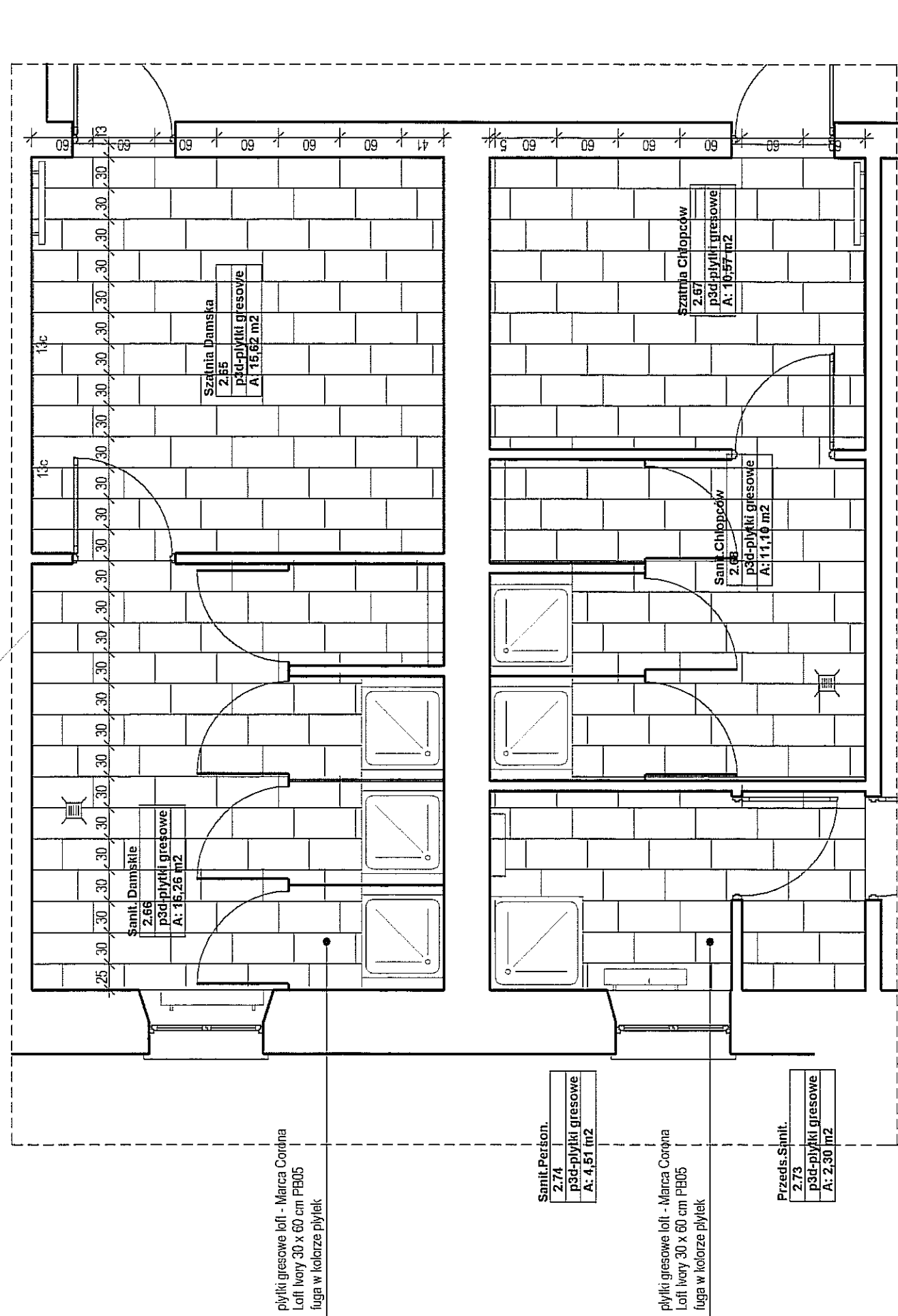

RZUT POSADZKI skala 1:50

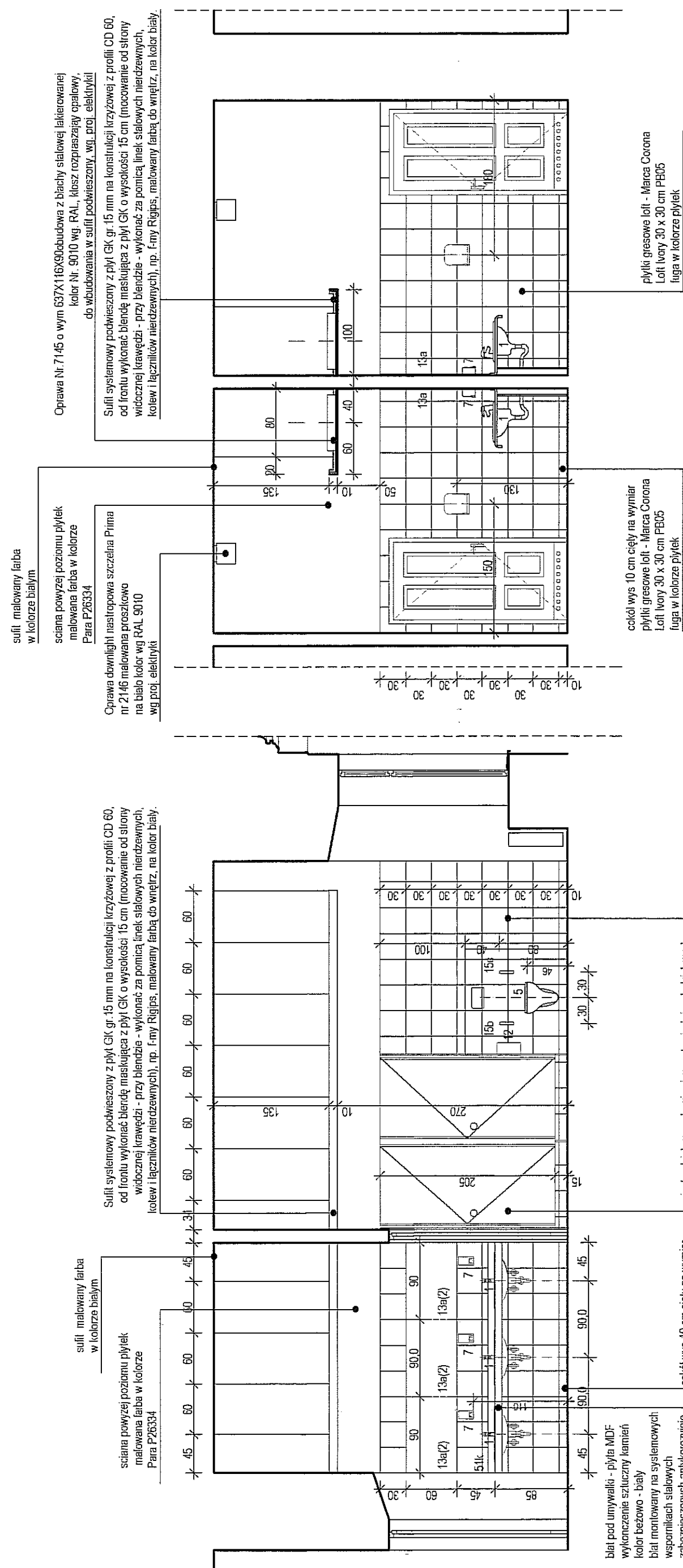

- [illegible]

[illegible]

WIDOK 1-1 skala 1:50

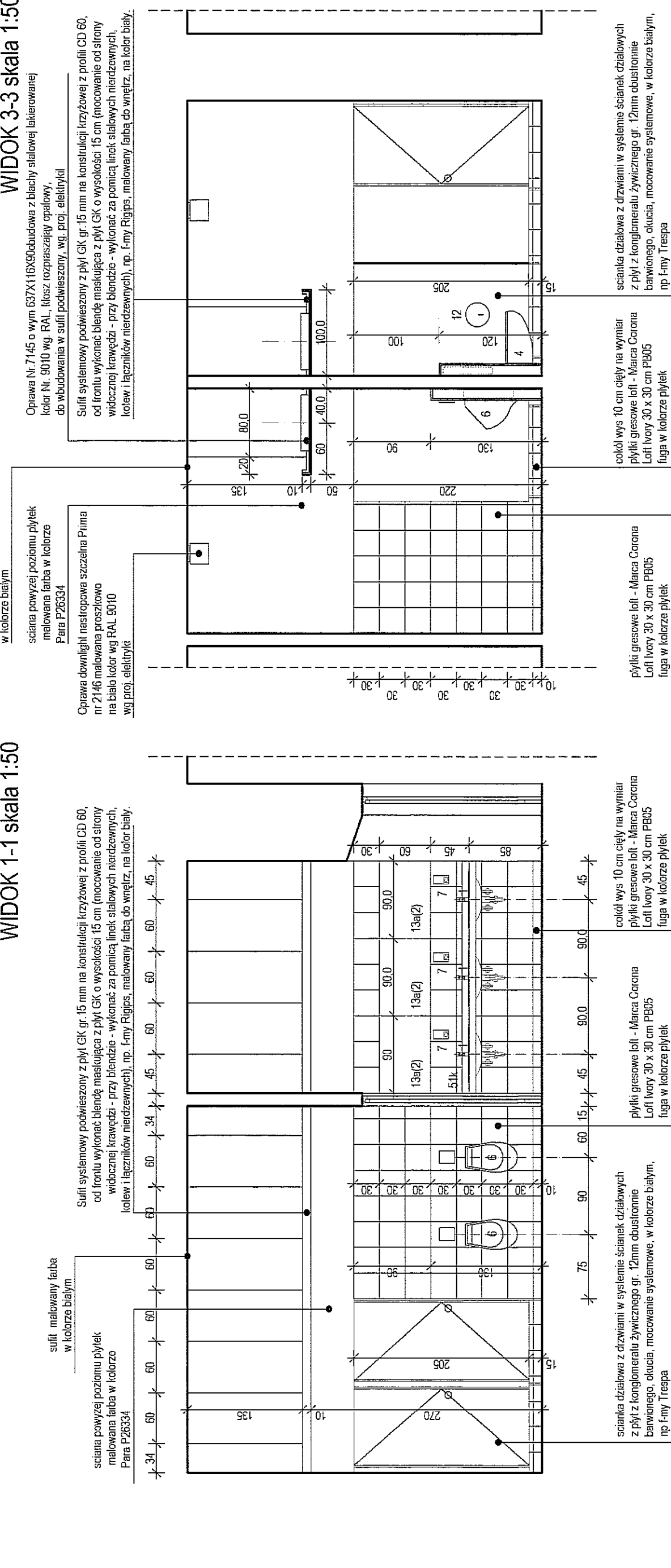

WIDOK 2-2 skala 1:50

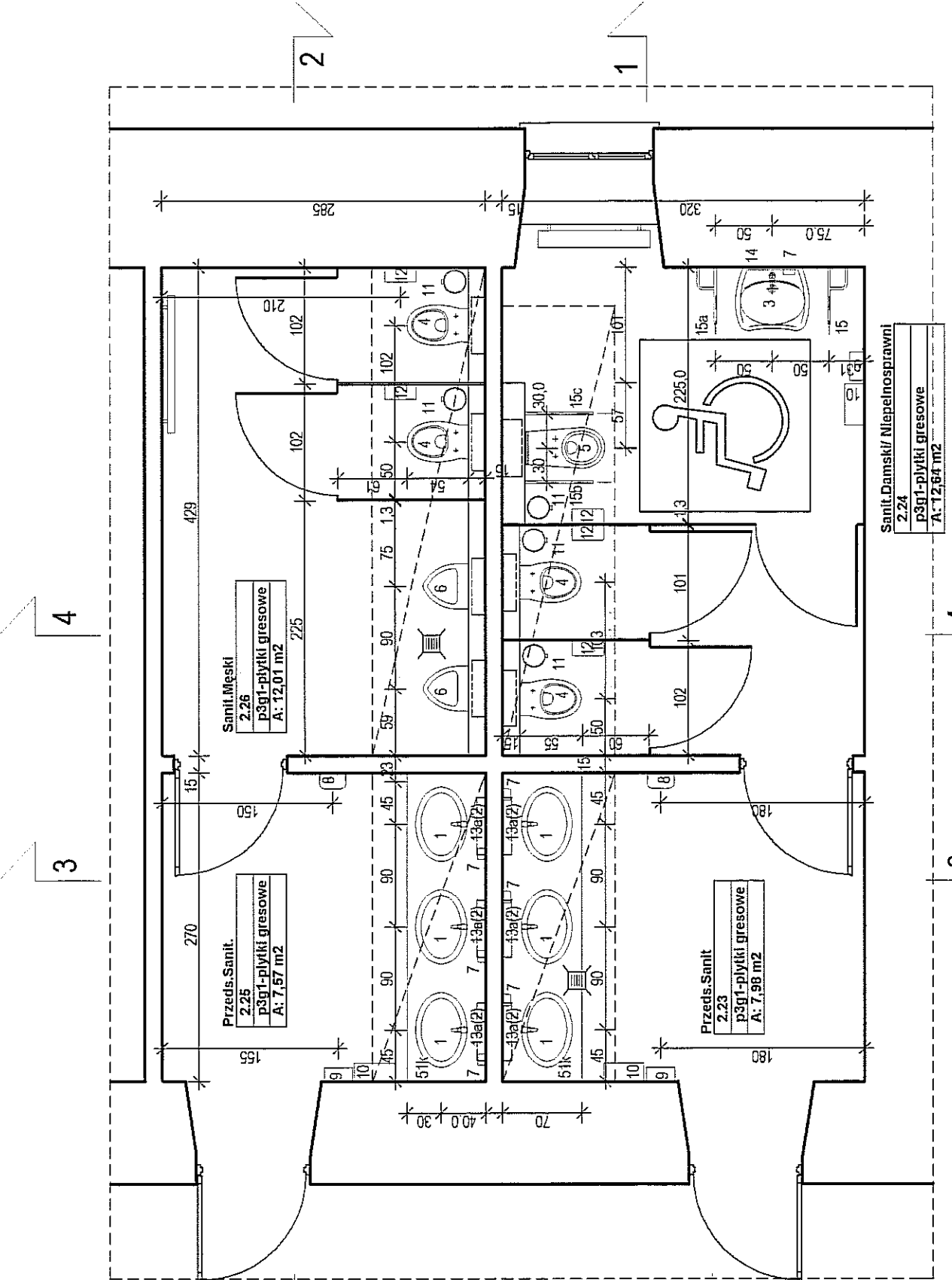

RZUT POMIESZCZENIA skala 1:50

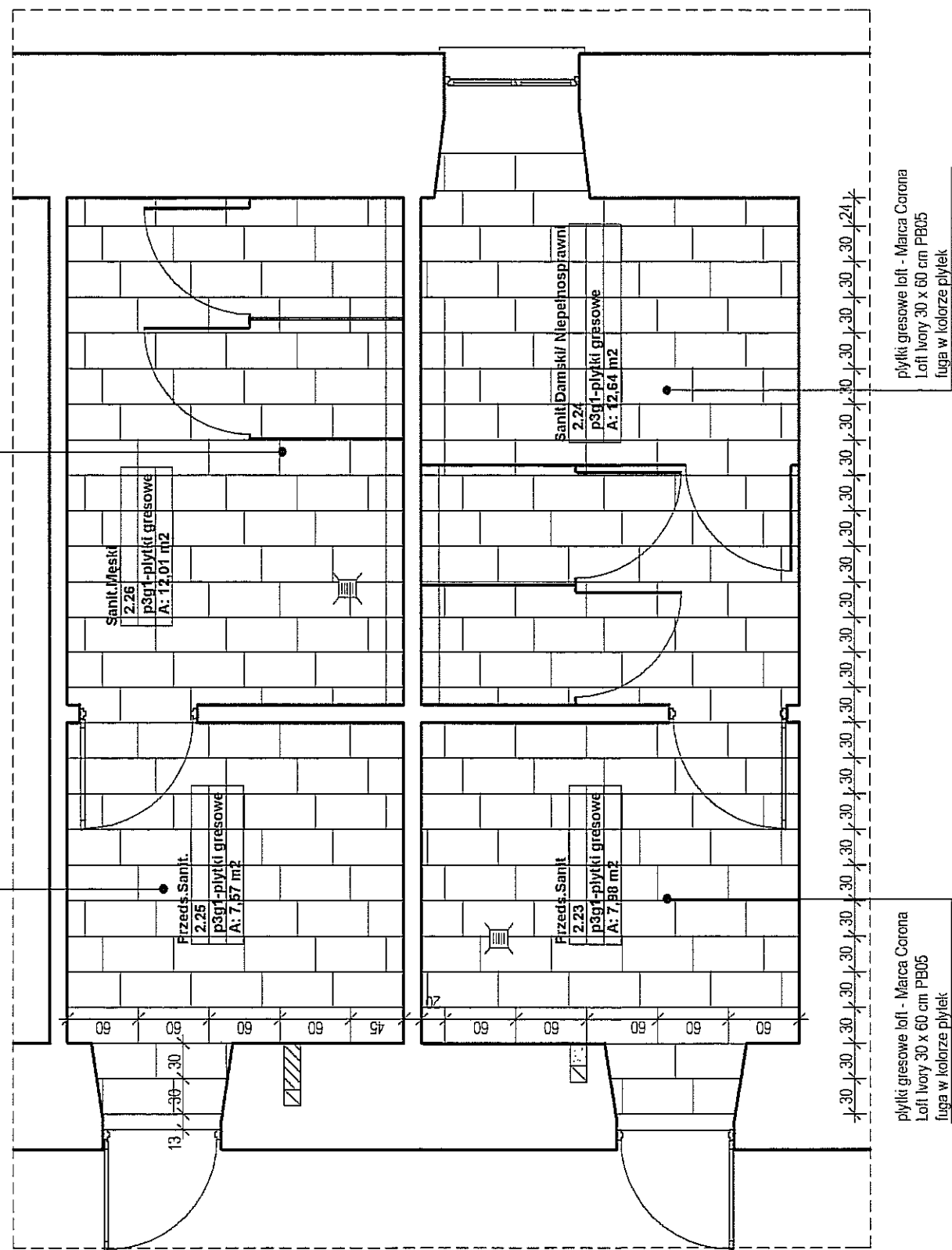

RZUT POSADZKI skala 1:50

WIDOK 4-4 skala 1:50

SPRAWDZIŁ	dł nrz. arch. TOMASZ WIEJĄ RP-Upr. 05593, MP-0528. <i>WJ</i>		SKALA 1:50
FAZA	ARCHITEKTURA WNĘTRZ		DATA II/2007
TEMAT RYS.	SANITARIATY POM. NR. 2/3, 2/4, 2/5, 2/6; RZUTY, WIDOKI SCHODN		RYS. NR 26

- |    |   |
|----|---|
| 1  | - unywiala cioton, wozaszcza ciotki, b. z jednym otworem biala, o wym. 56x60cm                          |
| 2  | - baterie unywialowe dojezdzaj, chrom.  |
| 3  | - baterie unywialowe dojezdzaj elektrycznie, o wym. 56x60cm   |
| 4  | - unywiala cioton, z jednym otworem biala, o wym. 56x60cm   |
| 5  | - baterie unywialowe dojezdzaj, chrom.  |
| 6  | - baterie unywialowe dojezdzaj, chrom.  |
| 7  | - unywiala cioton, naczyna z jednym otworem biala, o wym. 56x63cm                                       |
| 8  | - baterie unywialowe dojezdzaj, chrom.  |
| 9  | - unywiala dla os niepełnosprawnych, cesarz z dwiema o profilowanych krawedziach, biala, o wym. 60x60cm |
| 10 | - unywiala dla os niepełnosprawnych, cesarz z dwiema o profilowanych krawedziach, biala, o wym. 60x60cm |
| 11 | - unywiala dla os niepełnosprawnych, cesarz z dwiema o profilowanych krawedziach, biala, o wym. 60x60cm |
| 12 | - unywiala dla os niepełnosprawnych, cesarz z dwiema o profilowanych krawedziach, biala, o wym. 60x60cm |
| 13 | - unywiala dla os niepełnosprawnych, cesarz z dwiema o profilowanych krawedziach, biala, o wym. 60x60cm |
| 14 | - unywiala dla os niepełnosprawnych, cesarz z dwiema o profilowanych krawedziach, biala, o wym. 60x60cm |
| 15 | - unywiala dla os niepełnosprawnych, cesarz z dwiema o profilowanych krawedziach, biala, o wym. 60x60cm |
| 16 | - unywiala dla os niepełnosprawnych, cesarz z dwiema o profilowanych krawedziach, biala, o wym. 60x60cm |
| 17 | - unywiala dla os niepełnosprawnych, cesarz z dwiema o profilowanych krawedziach, biala, o wym. 60x60cm |
| 18 | - unywiala dla os niepełnosprawnych, cesarz z dwiema o profilowanych krawedziach, biala, o wym. 60x60cm |

UWAGI:  
WSZYSTKIE WYMIARY NALEŻY SPRAWDZIĆ NA BUDOWIE.  
WYKONANIE ŚCIAN IŁY WYKOŃCZONYCH PŁYTKAMI, WYKONANIE COŁÓK Z PŁYTEK GRESOWYCH  
WYKONANIE WYSOKOŚCI 10 cm. COŁÓK, ZAKAŃCZĄC O GÓRY LISTWA WYKOŃCZONA Z PCV (FOLIA NIEMA)  
NIE ZASTANOWIĆ SIĘ WŁOŻYĆ, ZASTĄPIĆ PODOBNYMI O NIEGORSZYCH PARAMETRACH

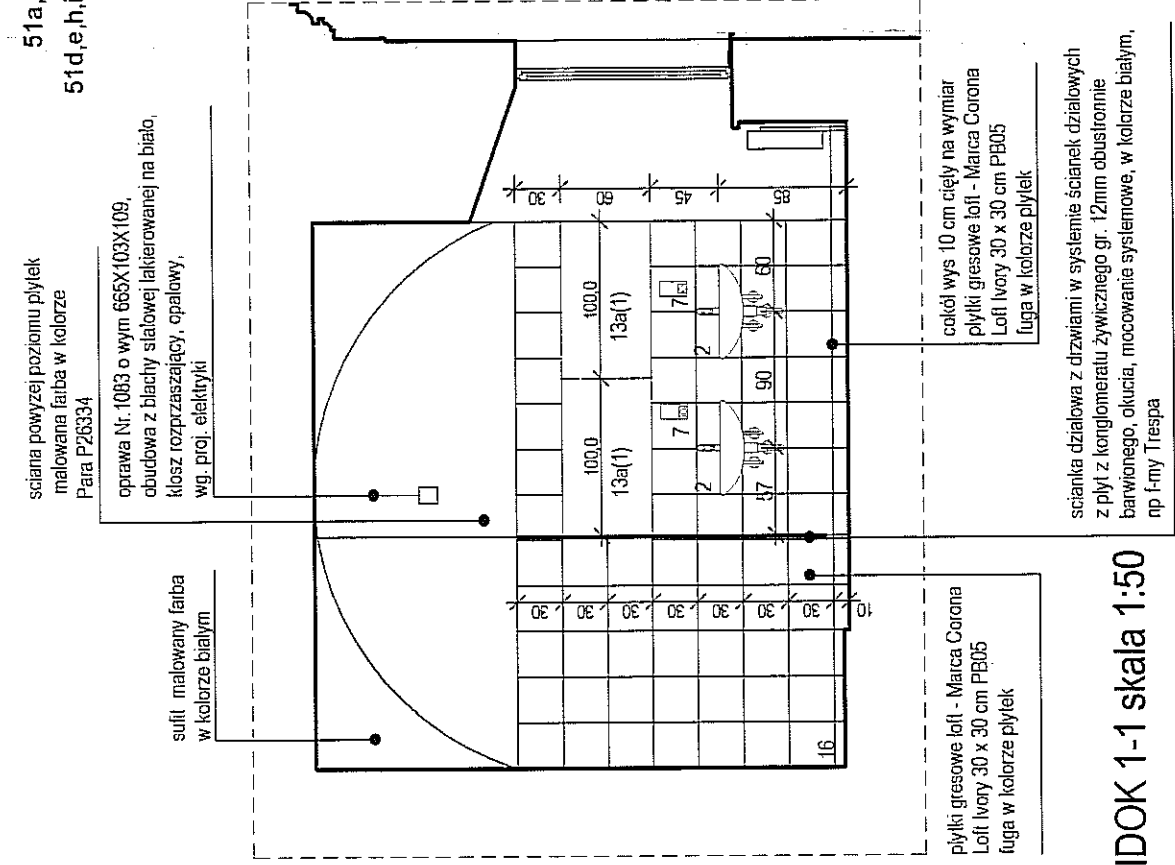
[illegible]

WIDOK 1-1 skala 1:50

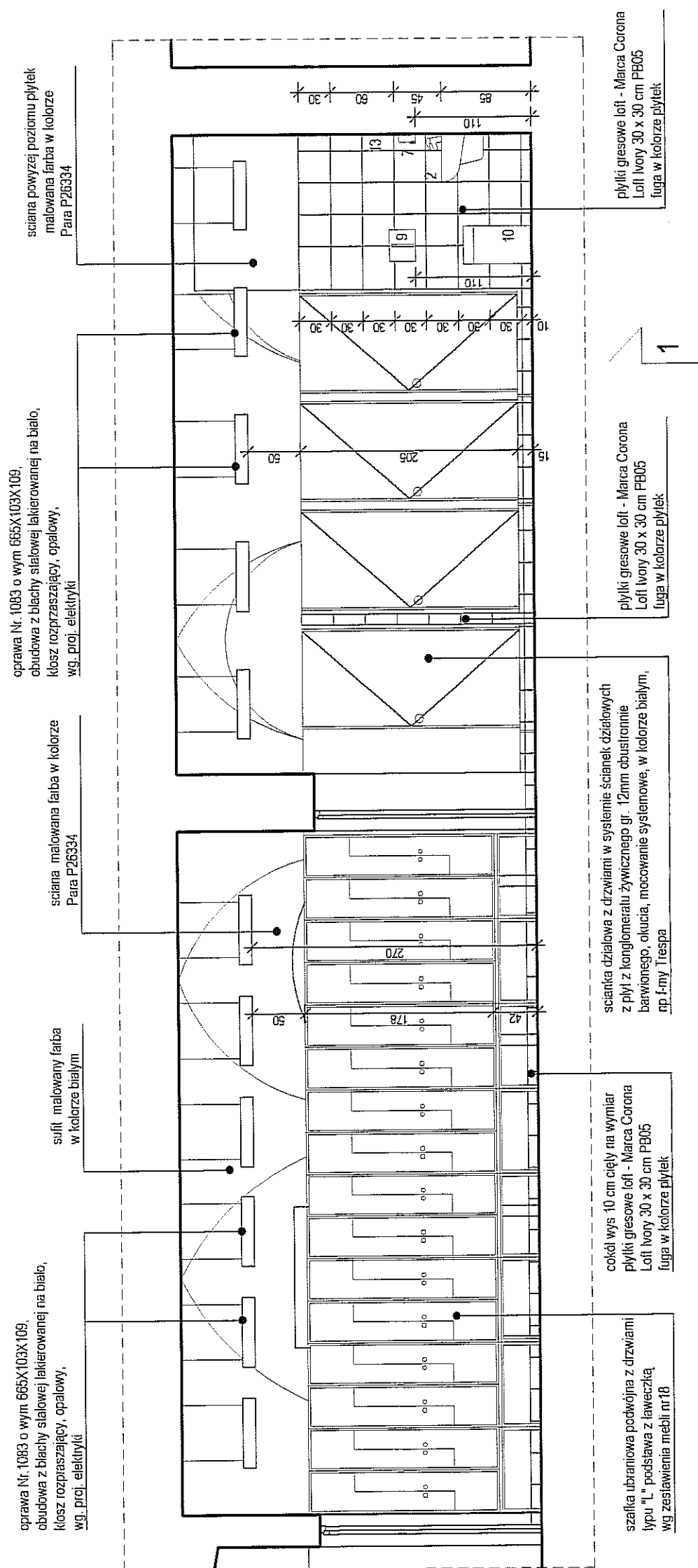

WIDOK 2-2 skala 1:50

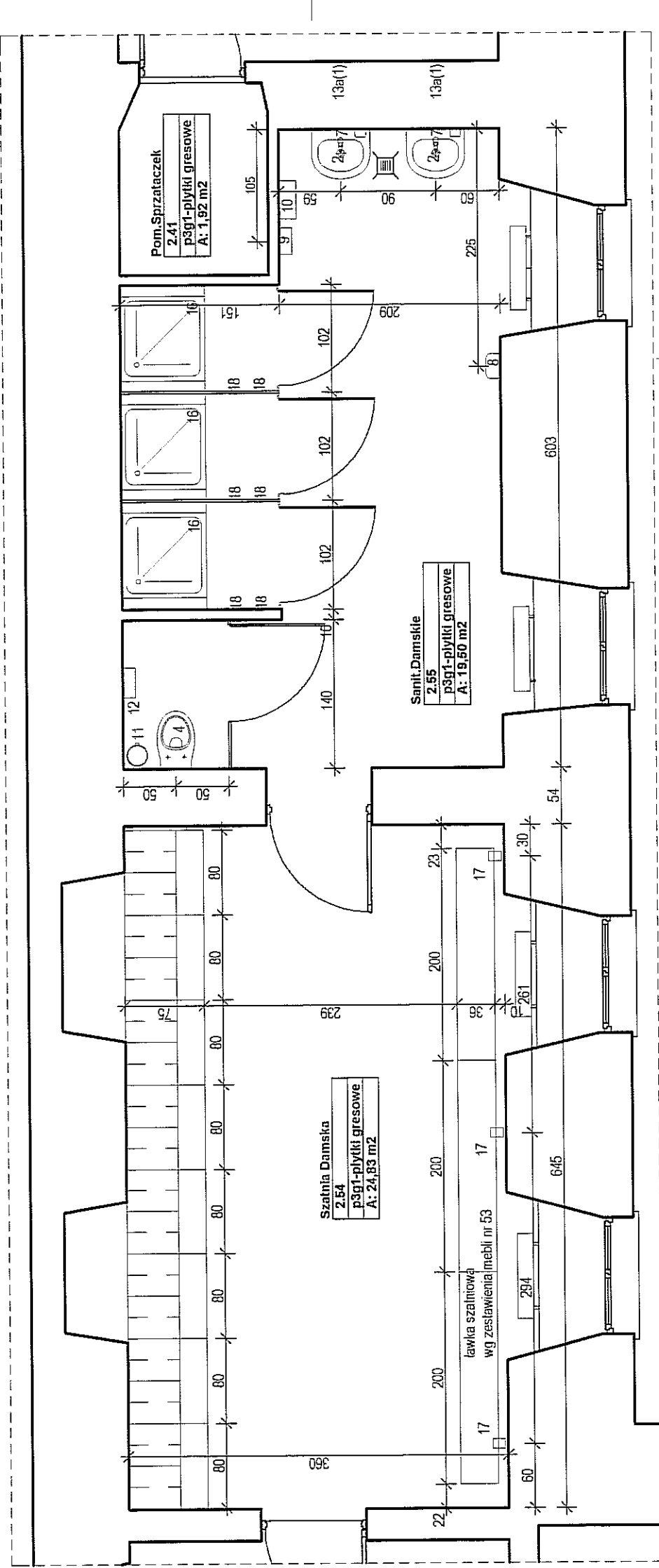

RZUT POMIESZCZENIA skala 1:50

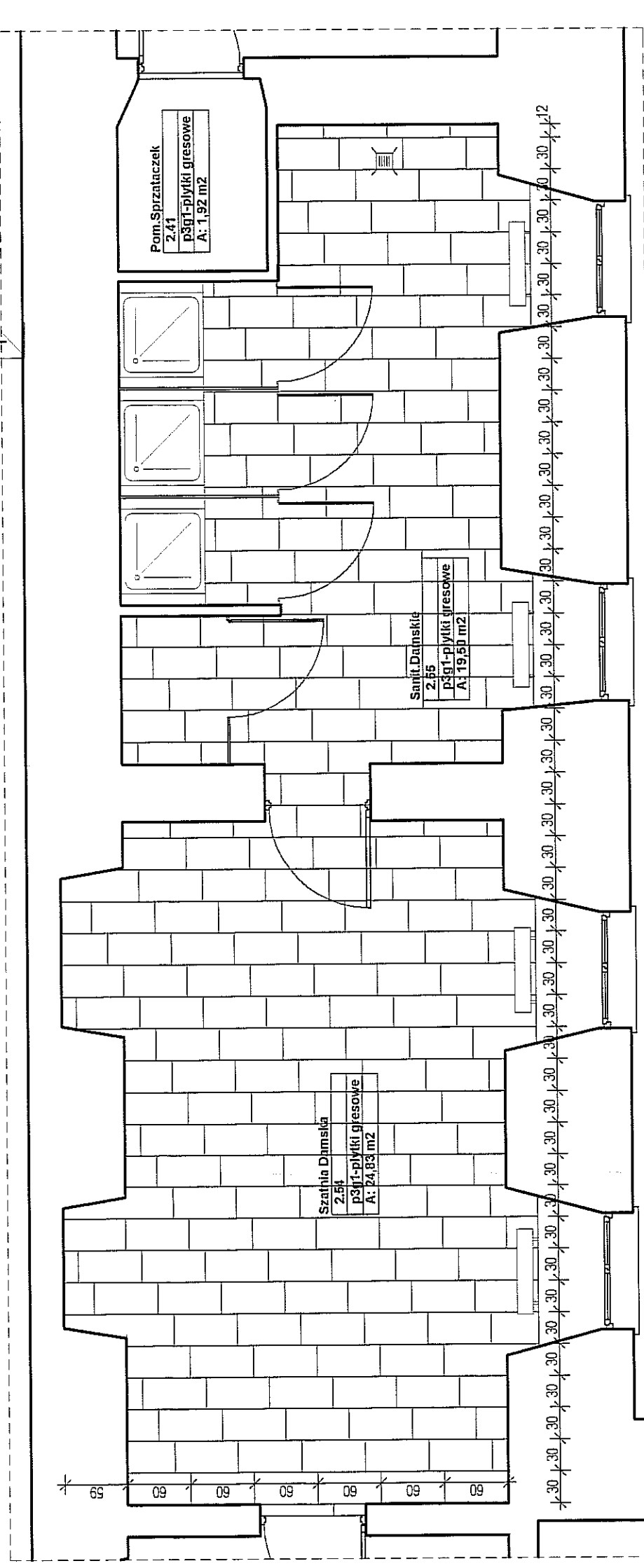

RZUT POSADZKI skala 1:50

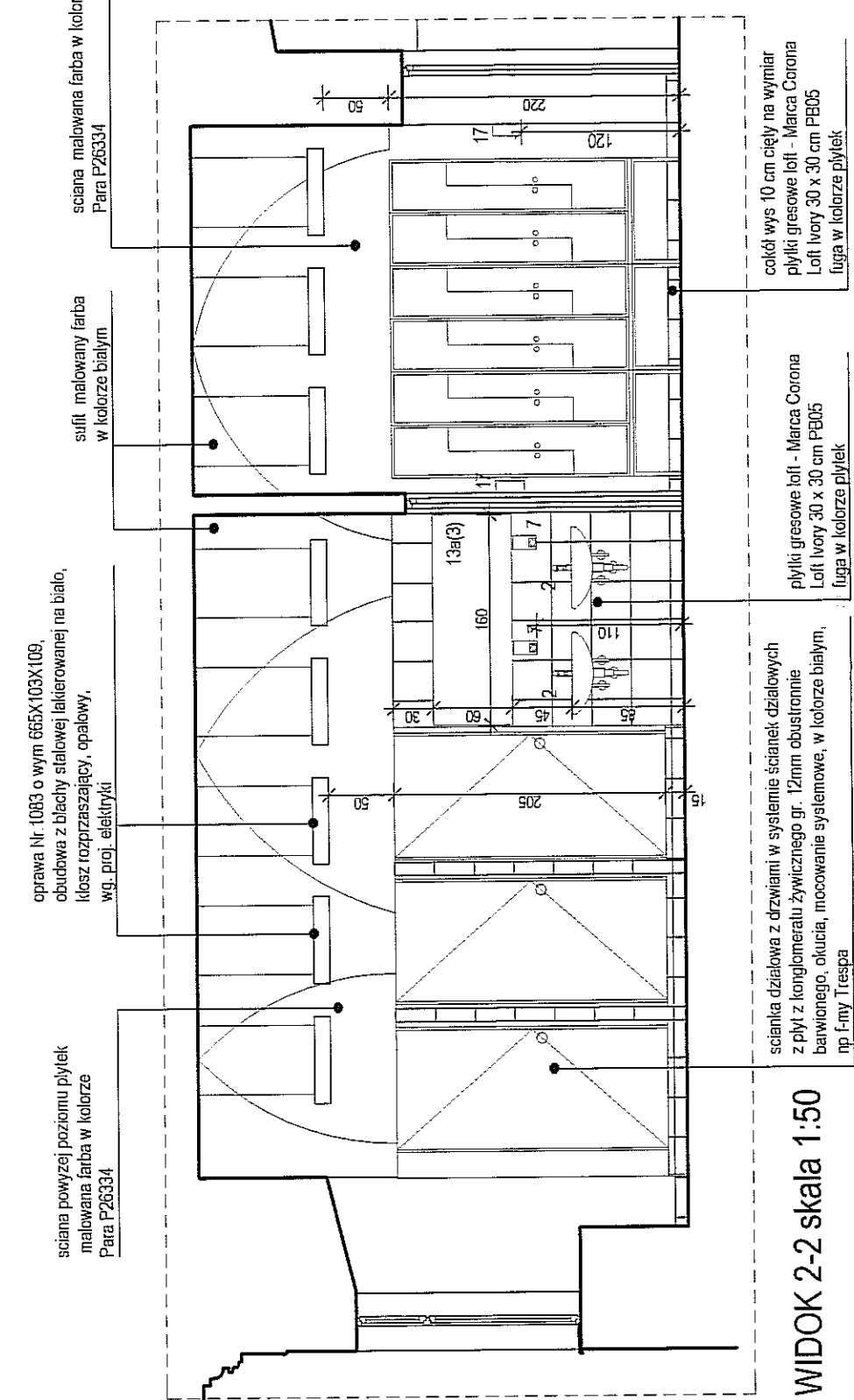

WIDOK 2-2 skala 1:50

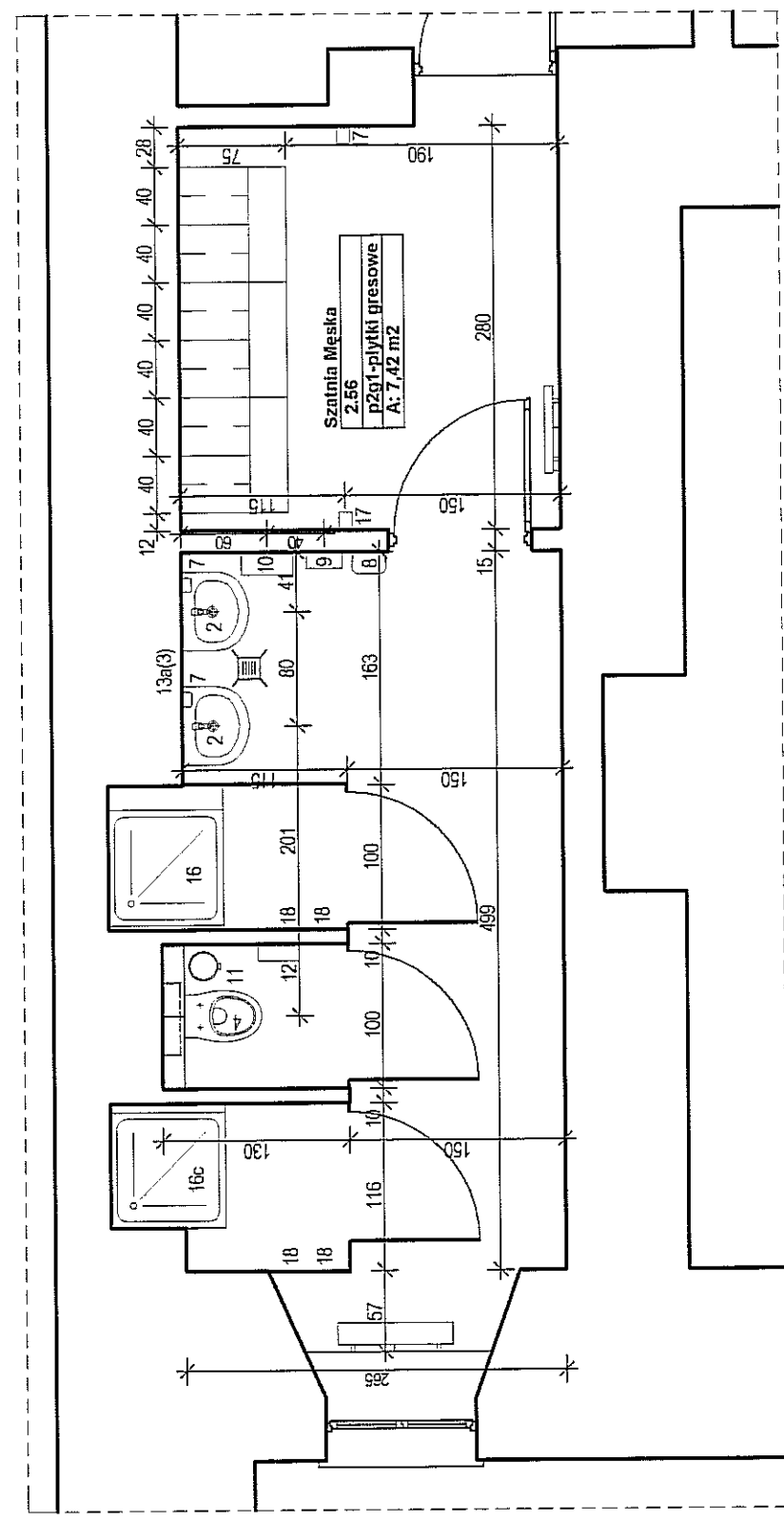

RZUT POMIESZCZENIA skala 1:50

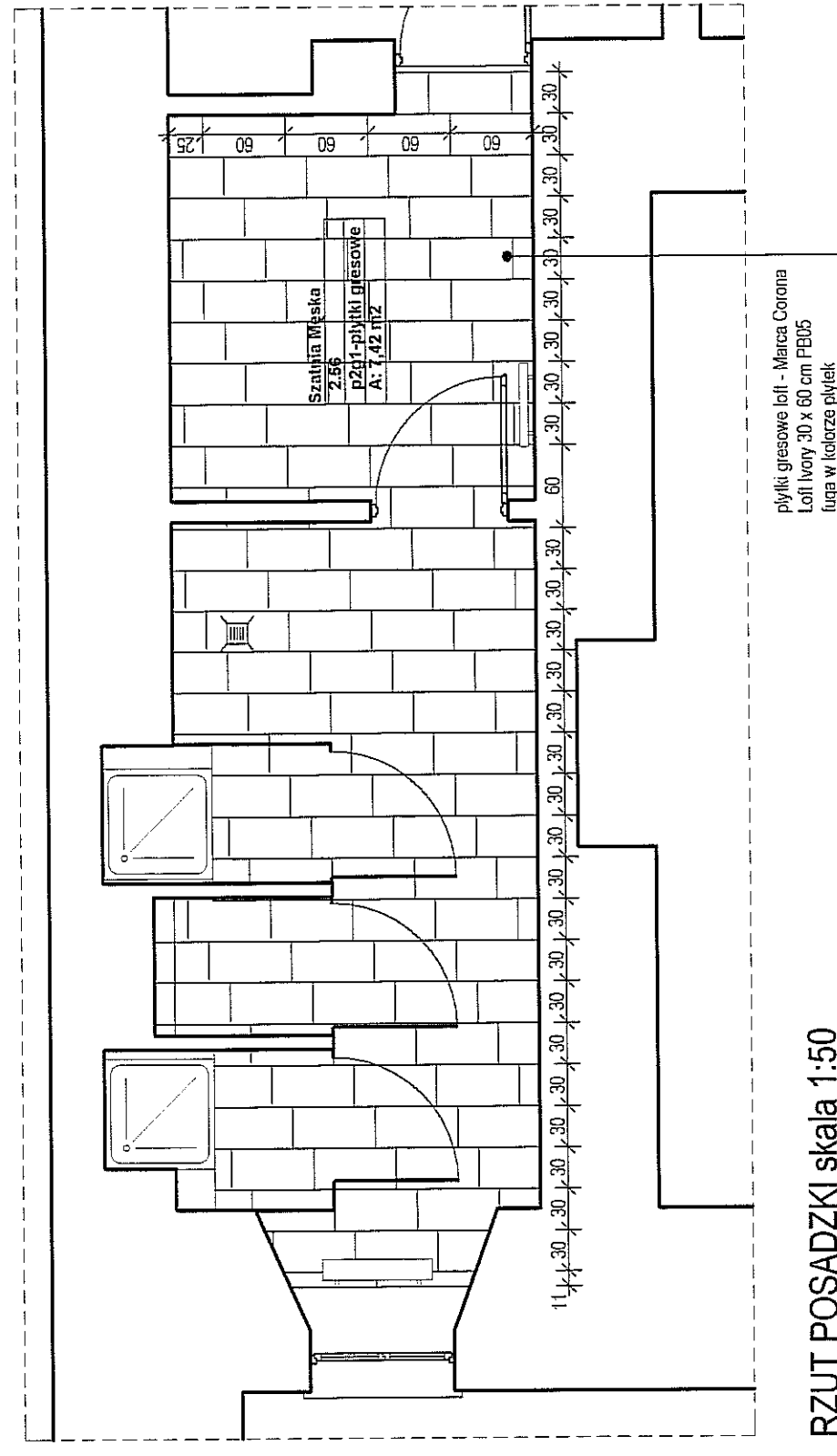

RZUT POSADZKI skala 1:50

RZUT POMIESZCZENIA skala 1:50

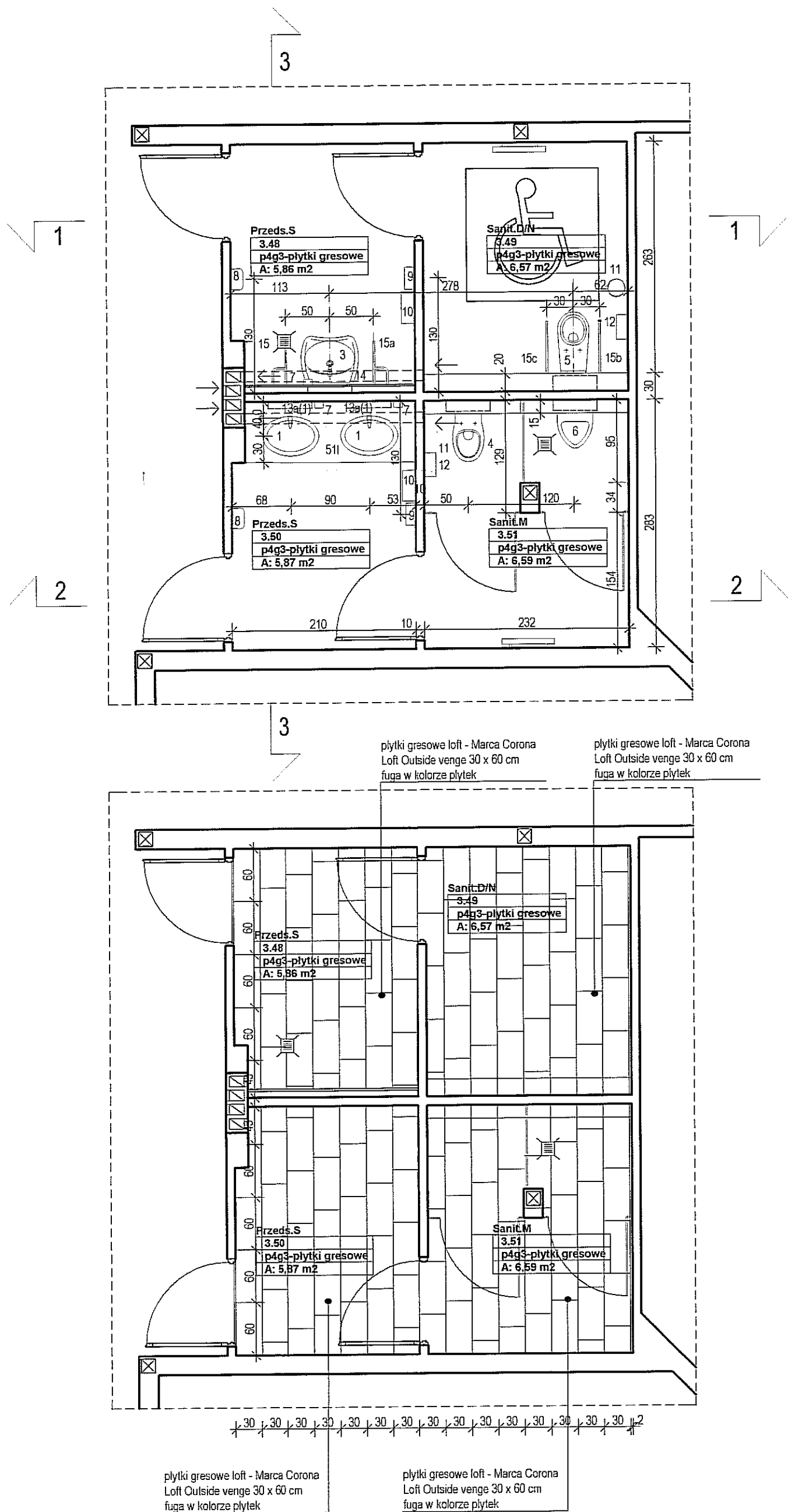

RZUT POSADZKI skala 1:50

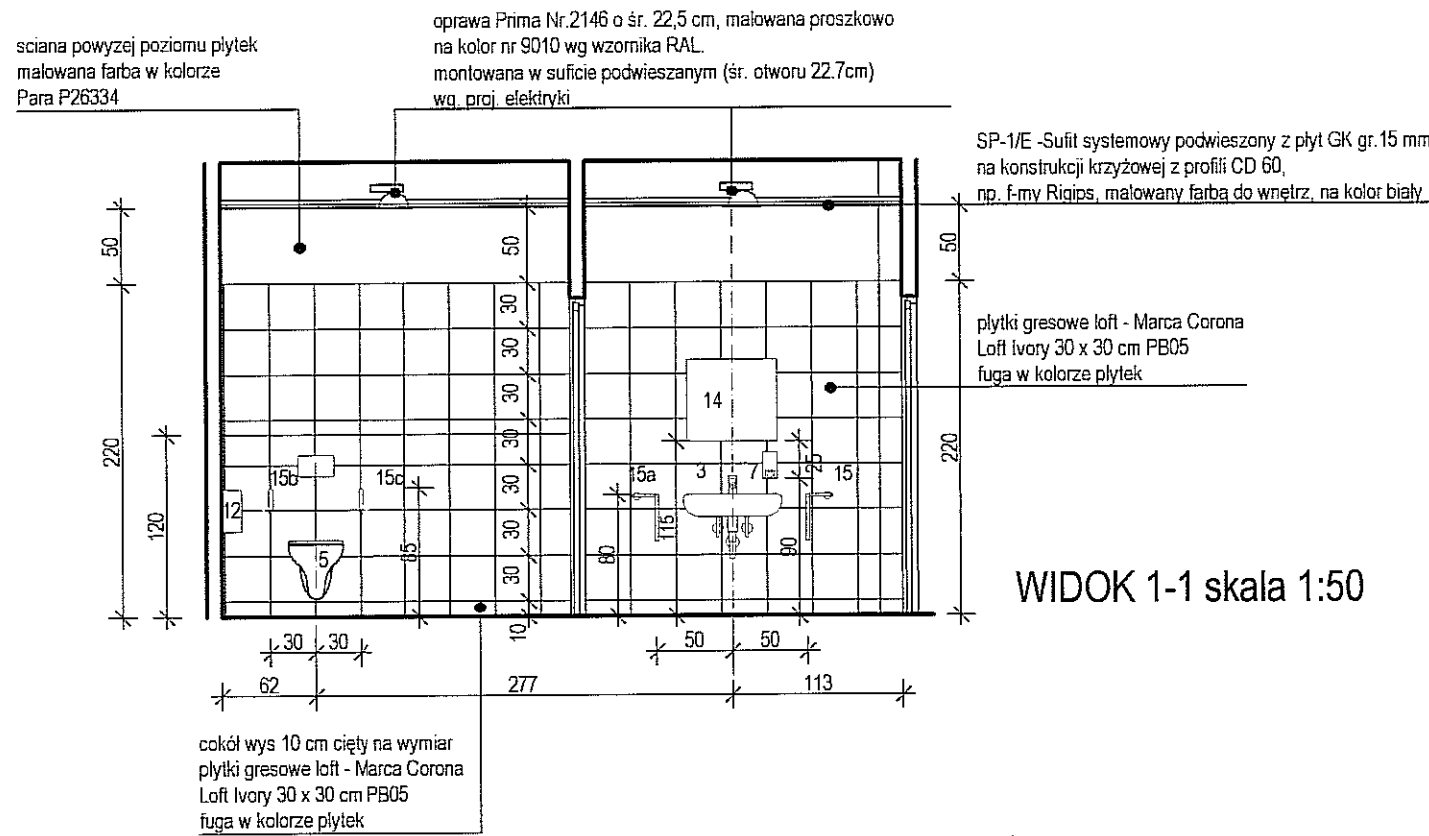

WIDOK 1-1 skala 1:50

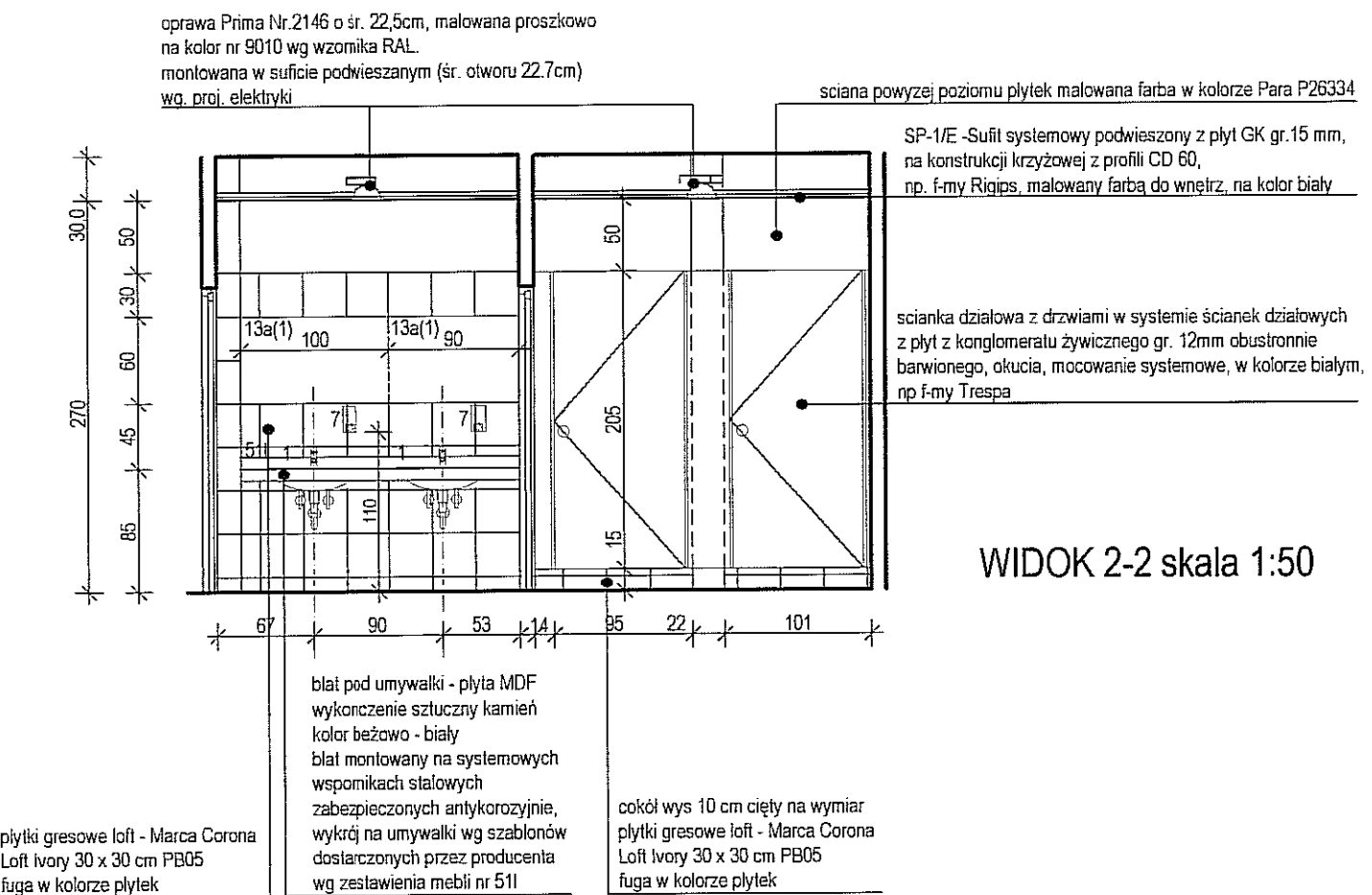

WIDOK 2-2 skala 1:50

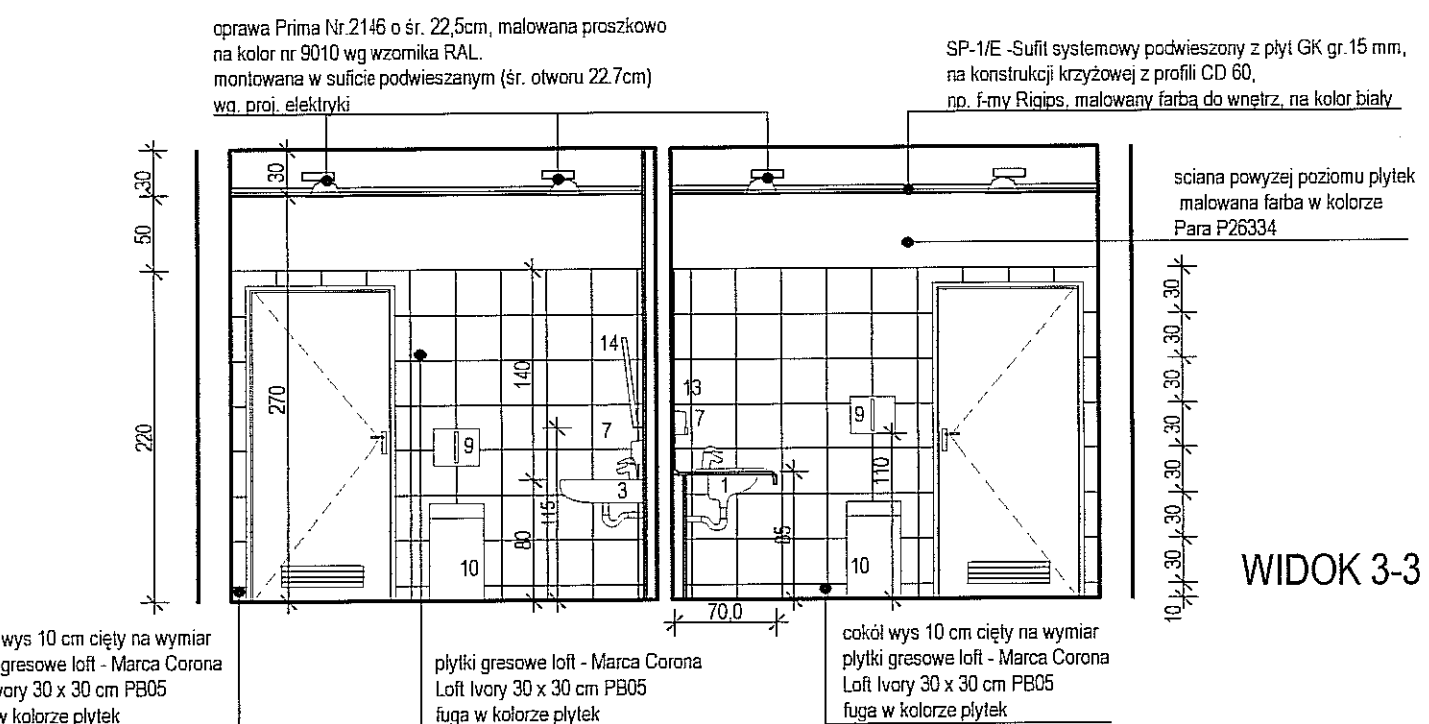

WIDOK 3-3 skala 1:50

- umywalka ceram. wpuszczana w blat z jednym otworem białą, o wym. 56x48cm
- bateria umywalkowa stojąca, chrom.
- bateria umywalkowa stojąca elektroniczna, chrom.
- umywalka ceram. z jednym otworem białą, o wym. 55x43cm
- półpostument ceramiczny biały
- bateria umywalkowa stojąca, chrom.
- umywalka ceram. narożna z jednym otworem białą, o wym. 50x63cm
- bateria umywalkowa stojąca, chrom.
- umywalka dla os.niepełnosprawnych, ceram. z otworem o profilowanych krawędziach, biała, o wym. 65x56cm
- bateria umywalkowa stojąca elektroniczna, przedłużona wylewka, chrom.
- miska ustępowa wisząca ceramiczna biała,
- deska sedesowa antybakteryjna biała
- spluczka w syst. ścianek instalacyjnych, zawór bezdotykowy, chrom
- miska ustępowa dla os. niepełnosprawnych, wisząca ceramiczna biała, o dI=70cm
- deska sedesowa dla os. niepełnosprawnych antybakteryjna biała
- spluczka w syst. ścianek instalacyjnych, zawór bezdotykowy, chrom
- pisuar wiszący, ceramiczny biały, dopływ z tyłu odpływ poziomy
- spluczka w syst. ścianek instalacyjnych, zawór bezdotykowy, chrom
- dozownik mydła w płynie pionowy ze stali nierdzewnej matowej, pojemności 0,5l
- suszarka do rąk ze stali nierdzewnej matowej
- pojemnik na ręczniki papierowe ze stali nierdzewnej matowej
- kosz na ręczniki papierowe z uchyną pokrywą ze stali nierdzewnej matowej, poj. 27l
- kosz z uchyną pokrywą otwierany przyciskiem pedałowym ze stali nierdzewnej matowej, poj. 5l
- pojemnik na papier toaletowy ze stali nierdzewnej matowej
- lustro z frezowanymi krawędziami, o wym. 60x90 gr.6mm
- lustra gr.6mm, z frezem na dolnej i górnej krawędzi 1,5cm, h=60cm wg. zestawienia
- lustra gr.6mm, z frezem na dolnej i górnej krawędzi 1,5cm, h=120cm wg. zestawienia
- lustra gr.6mm h=180cm, wg. zestawienia
- zestaw mocujący dla lustra z regulacją kąta nachylenia za pomocą pręta dostępnego z poziomu umywalki.
- lustro ze szkła bezpiecznego o wym. 60x60 gr.6mm
- poręcz umywalkowa dI=50cm, stała mocowana w trzech punktach prawa, ze stali nierdzewnej falistej
- poręcz umywalkowa dI=50cm, stała mocowana w trzech punktach lewa, ze stali nierdzewnej falistej
- poręcz WC dI=60cm, stała, łukowa, ze stali nierdzewnej falistej
- poręcz WC dI=60cm, uchylina, łukowa, ze stali nierdzewnej falistej
- brodzik akryl. biały o wym. 100x90 h=3cm
- drzwi rozsuwane 3 kwatery, szkło hartowane h=185cm
- bateria, termostaty czarna, automat ograniczający pobór wody,chrom
- zestaw prysznicowy podtynkowy z głowicą ścienną, chrom
- brodzik akryl. biały o wym. 90x90 h=15cm
- kabina prysznicowa narożna kwadratowa, szkło hartowane h=175cm
- bateria prysznicowa nacienna, chrom
- zestaw prysznicowy z uchwytem słuchawk. i mydelniczką, chrom
- brodzik akryl. biały półokrągły o wym. 80x80 h=15cm
- kabina prysznicowa narożna półokrągła, szkło hartowane h=175cm
- bateria prysznicowa nacienna, chrom
- zestaw prysznicowy z uchwytem słuchawk. i mydelniczką, chrom
- brodzik akryl. biały o wym. 80x80 h=15cm
- kabina prysznicowa narożna kwadratowa, szkło hartowane h=175cm
- bateria prysznicowa nacienna, chrom
- zestaw prysznicowy z uchwytem słuchawk. i mydelniczką, chrom
- suszarka do włosów z elastycznym przewodem z końcówką do suszenia, z automatycznym zalanczaniem i wylanczaniem przez podniesienie i odłożenie końcówki suszącej, w kolorze białym
- wieszak pojedynczy stalowy matowy
- blat z warstwą sztucznego kamienia kolor zielono - biały wg zestawienia mebli
- blat z warstwą sztucznego kamienia kolor beżowo - biały wg zestawienia mebli

FIRMA	 CZEPEKO Sp. z o.o. PLAC GEN. WŁ. SIKORSKIEGO 2 31-115 KRAKÓW
INWESTOR	GMINA LUBLIN PL. WŁ. ŁOKIETKA 1, 20-950 LUBLIN
OBIEKT	CENTRUM KULTURY UL. PEOWIAKÓW 12, LUBLIN DZ. NR 437 OBRĘB 36 ŚRÓDMIEŚCIE
ZADANIE	PRZEBUDOWA KLASZTORU POWIĄTKOWSKIEGO PRZY UL. PEOWIAKÓW 12 W LUBLINIE NA WIELOFUNKCYJNE CENTRUM KULTURY WRAZ Z ZAGOSPODAROWANIEM TERENU OGRODU POKLASZTORNEGO
PROJEKTANT	mgr inż. arch. MAREK LEJA Upr.nr 130/69, MP-0782 
	mgr inż. arch. PIOTR CZECH
	mgr inż. arch. LESZEK KOSIBA
WSPÓŁPRACA AUTORSKA	mgr inż. arch. TOMASZ ŻELUDZIEWICZ 
SPRAWDZIŁ	dr inż. arch. TOMASZ WIEJA RP-Upr.185/93, MP-0628
FAZA	ARCHITEKTURA WNEȚRZ
TEMAT RYS.	SANITARIATY POM. NR. 3.46; 3.49; 3.50, 3.51 RZUTY, WIDOKI ŚCIAN
	SKALA 1:50 DATA II 2007 RYS. NR 28







ZAPLECZE JADALNO - KUCHENNE POM. NR 3.21

WIDOK 1-1

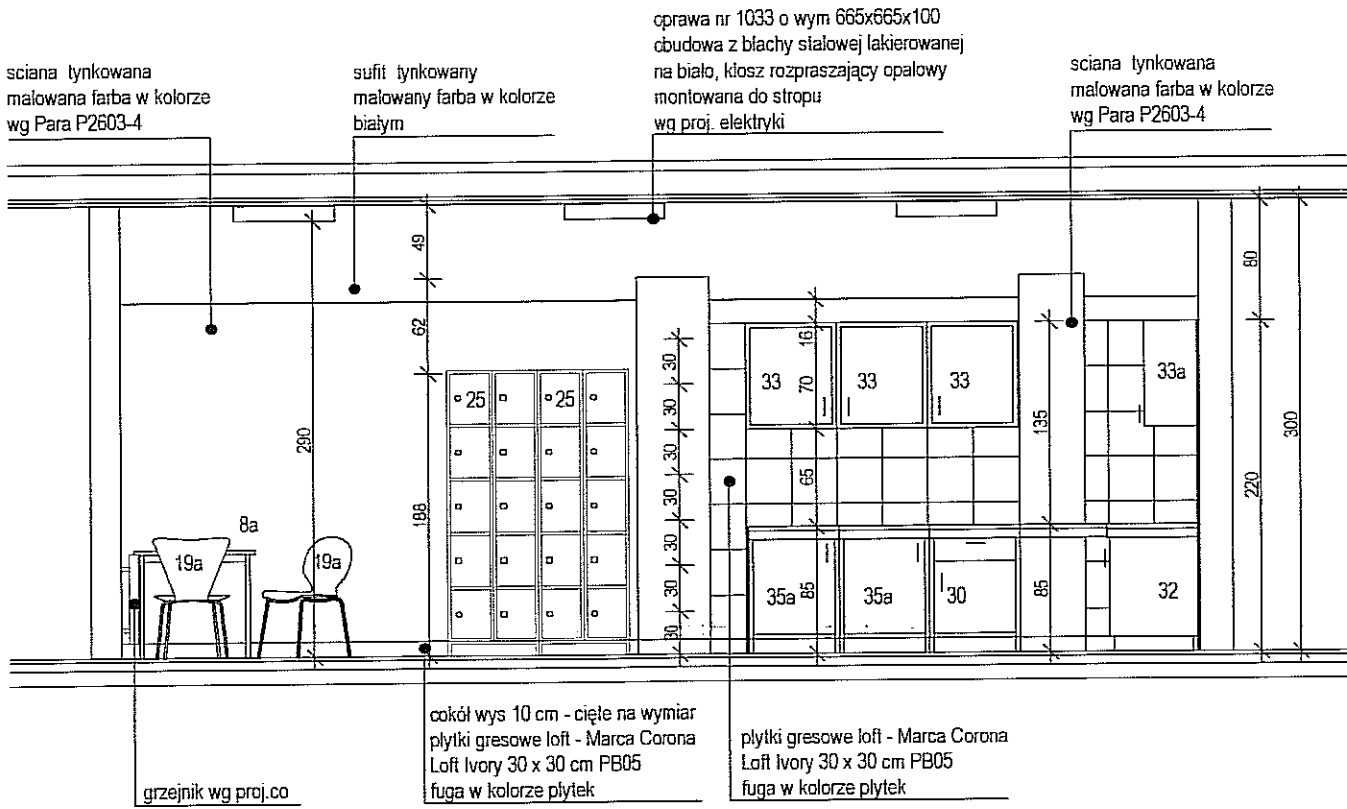

WIDOK 2-2

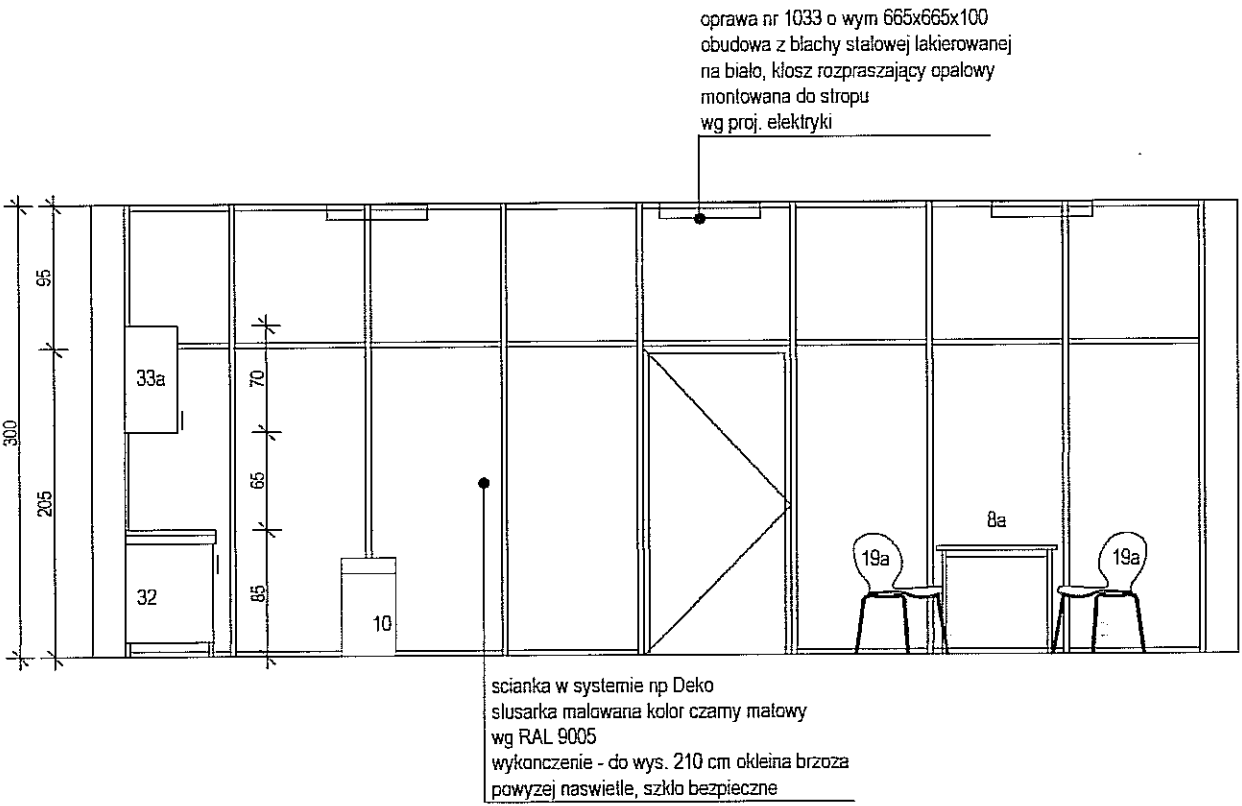

WIDOK 3-3

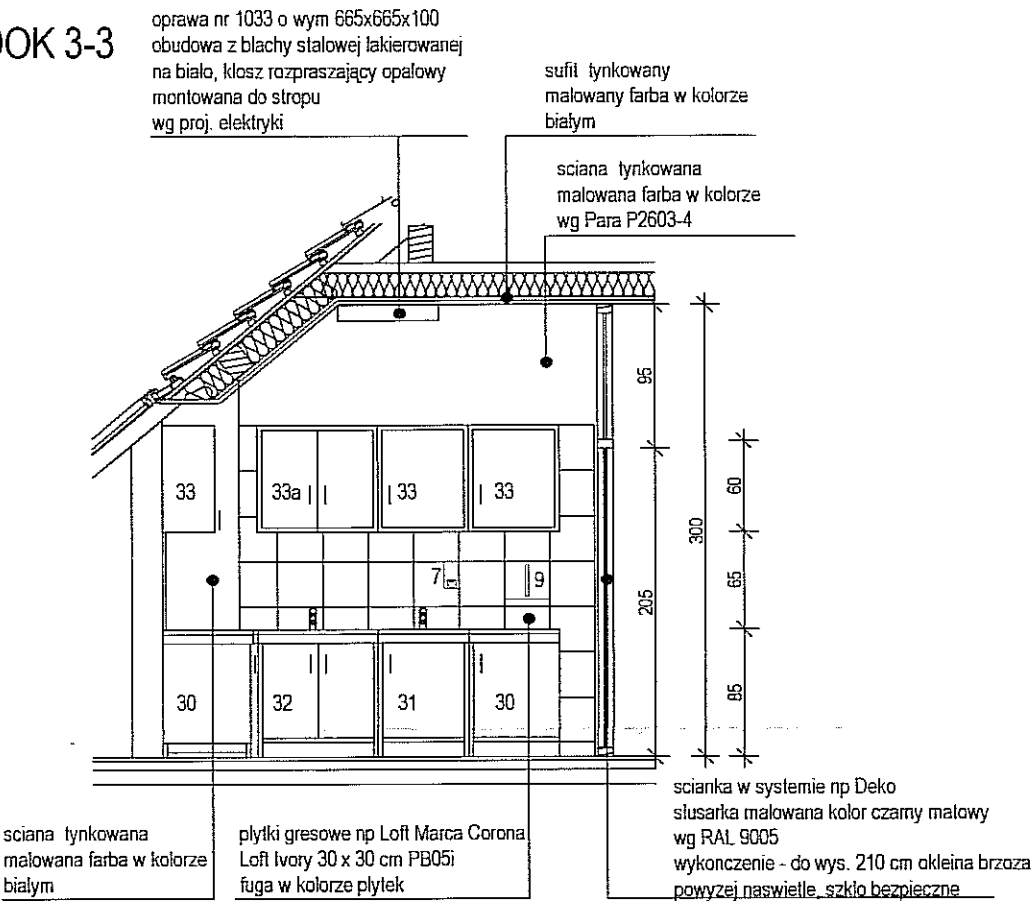

RZUT 1:50

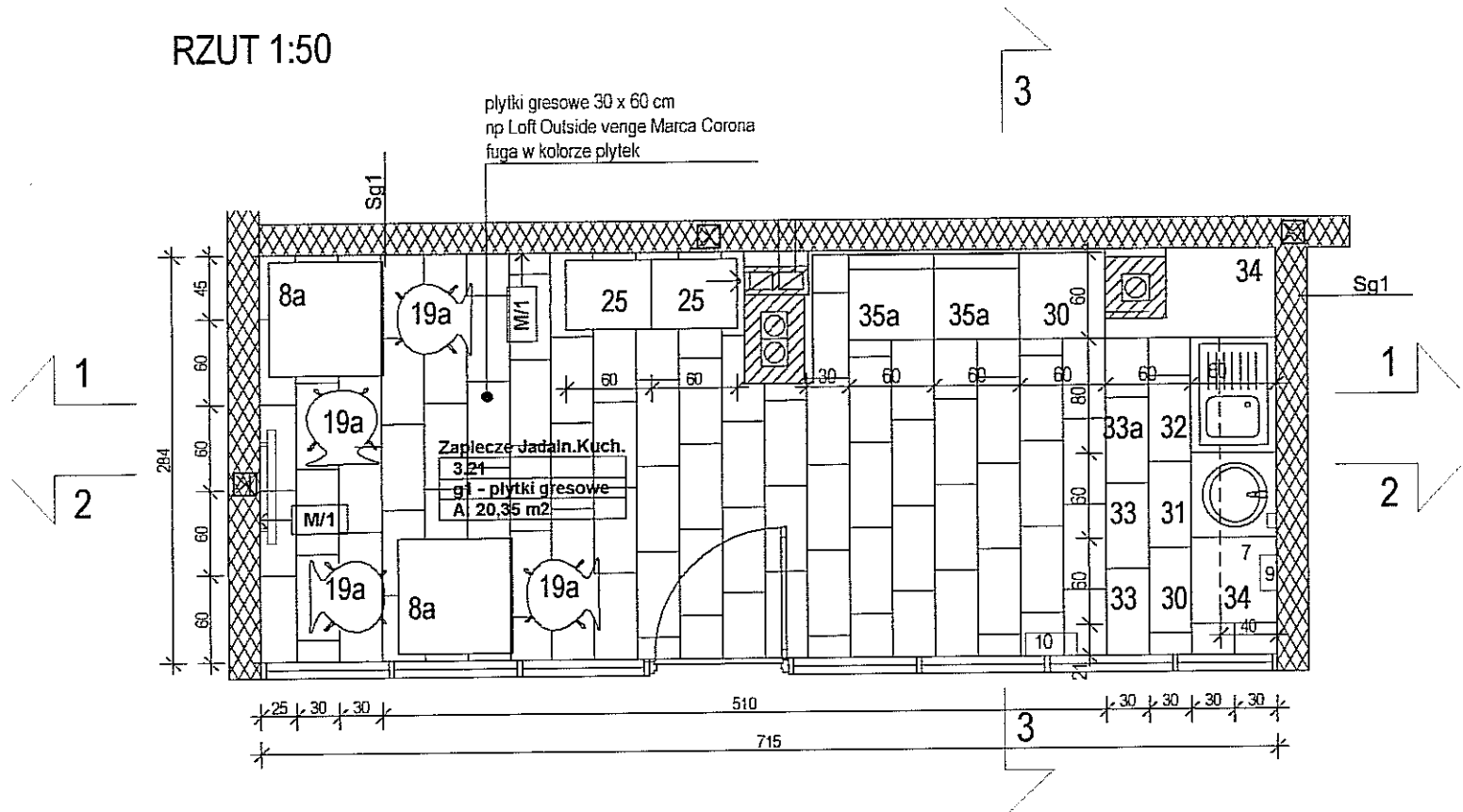

RZUT OSWIETLANIA 1:50

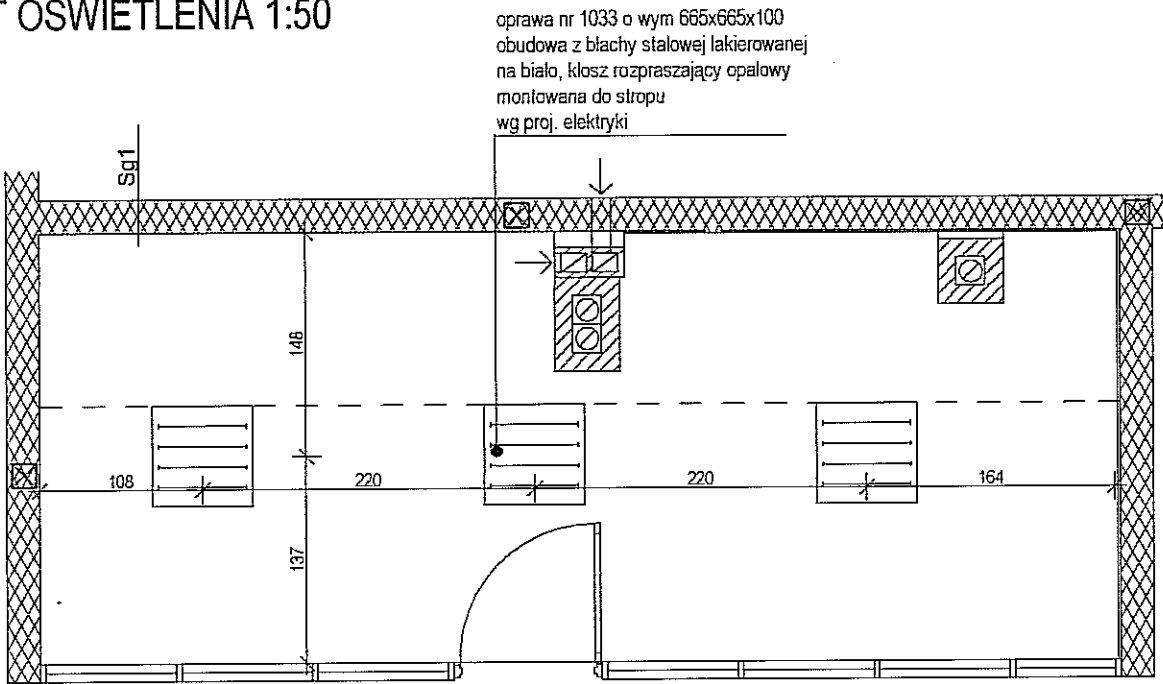

ZESTAWIENIE MEBLI

- 8 STÓŁ SOCJALNY wym. 180 x 80 wys.=72 cm  
8a STÓŁ SOCJALNY wym. 80 x 80 wys.=72 cm  
19a KRZESŁO ZE SKŁEJKI PROFILOWANEJ  
25 SZAFKA WIELOSKRYTKOWA - 10. PRZEGRODOWA wym 60 x 49 wys.=180cm  
30 SZAFKA KUCHENNA STOJĄCA wym. 60 x 60 wys.=86cm  
31 SZAFKA KUCHENNA STOJĄCA (podumywalkowa) wym. 60 x 60 wys.=86cm  
32 SZAFKA KUCHENNA STOJĄCA (podzlewozmywakowa) wym. 60 x 80 wys.=86cm  
33 SZAFKA KUCHENNA WISZĄCA wym. 40 x 60 wys.=70cm  
33a SZAFKA KUCHENNA WISZĄCA wym. 40 x 80 wys.=70cm  
34 BLAT KUCHENNY LAMINOWANY wym. 60,6 x 246 gr.=3,8cm  
35 CHŁODZIARKA wym. 60 x 60 wys.=120cm  
35a CHŁODZIARKA PODBLATOWA wym. 60 x 60 wys.=820cm  
36 PŁYTA GRZEJNA CERAMICZNA (2 pola grzejne)  
37 POCHŁANIACZ OPARÓW

ZESTAWIENIE ELEMENTÓW WYPOSAŻENIA ŁAZIENEK

- 7 DOZOWNIK MYDŁA W PŁYNIE  
9 POJEMNIK NA RĘCZNIKI PAPIEROWE  
10 KOSZ NA RĘCZNIKI PAPIEROWE

UWAGI:  
WSZYSTKIE WYMARY NALEŻY SPRAWDZIĆ NA BUDOWIE.  
NA ŚCIANACH NIE WYKOŃCZONYCH PŁYTKAMI, WYKOŃCZ OKÓŁ Z PŁYTEK GRESOWYCH  
LOFT - MARCA CORONA LOFT IVORY PB05 NA WYSOKOŚCI 10 cm, COKÓŁ ZAKAŃCZĄC OD GÓRY  
LISTWA WYKAŃCZAJĄCA Z PCV (PÓLNALKIEM) NP. F-MY EXCELLENT, FUGI I LISTWA W KOLORZE  
PŁYTEK  
ZASTOSOWANE MATERIAŁY MOŻNA ZASTĄPIĆ PODOBNYMI O NIEGORSZYCH PARAMETRACH

FIRMA	CZEGEKO Sp. z O.O. PLAC GEN. WŁ. SIKORSKIEGO 2 31-115 KRAKÓW
INWESTOR	GMINA LUBLIN PL. WŁ. ŁOKIETKA 1, 20-950 LUBLIN
OBIEKT	CENTRUM KULTURY UL. PEOWIAKÓW 12, LUBLIN DZ. NR 43/7 OBRĘB 36 ŚRÓDMIEŚCIE
ZADANIE	PRZEBUDOWA KLASZTORU POWIĄTKOWSKIEGO PRZY UL. PEOWIAKÓW 12 W LUBLINIE NA WIELOFUNKCYJNE CENTRUM KULTURY WRAZ Z ZAGOSPODAROWANIEM TERENU OGRODU POKLASZTORNEGO
PROJEKTANT	mgr inż. arch. MAREK LEJJA Upr.nr 130/69, MP-0782
WSPÓŁPRACA AUTORSKA	mgr inż. arch. PIOTR CZECH mgr inż. arch. LESZEK KOSIBA mgr inż. arch. TOMASZ ŻELUDZIEWICZ
SPRAWDZIŁ	dr inż. arch. TOMASZ WIEJĄ RP-Upr.185/93, MP-0628
FAZA	PROJEKT WNETRZ
TEMAT RYS.	POMIESZCZENIE NR. 3.21 RZUTY, WIDOKI ŚCIAŁ
SKALA	1:50
DATA	II.2007 r.
RYS. NR	30

ANEKS KUCHENNO- JADALNY POM. NR 3.47

WIDOK 1-1

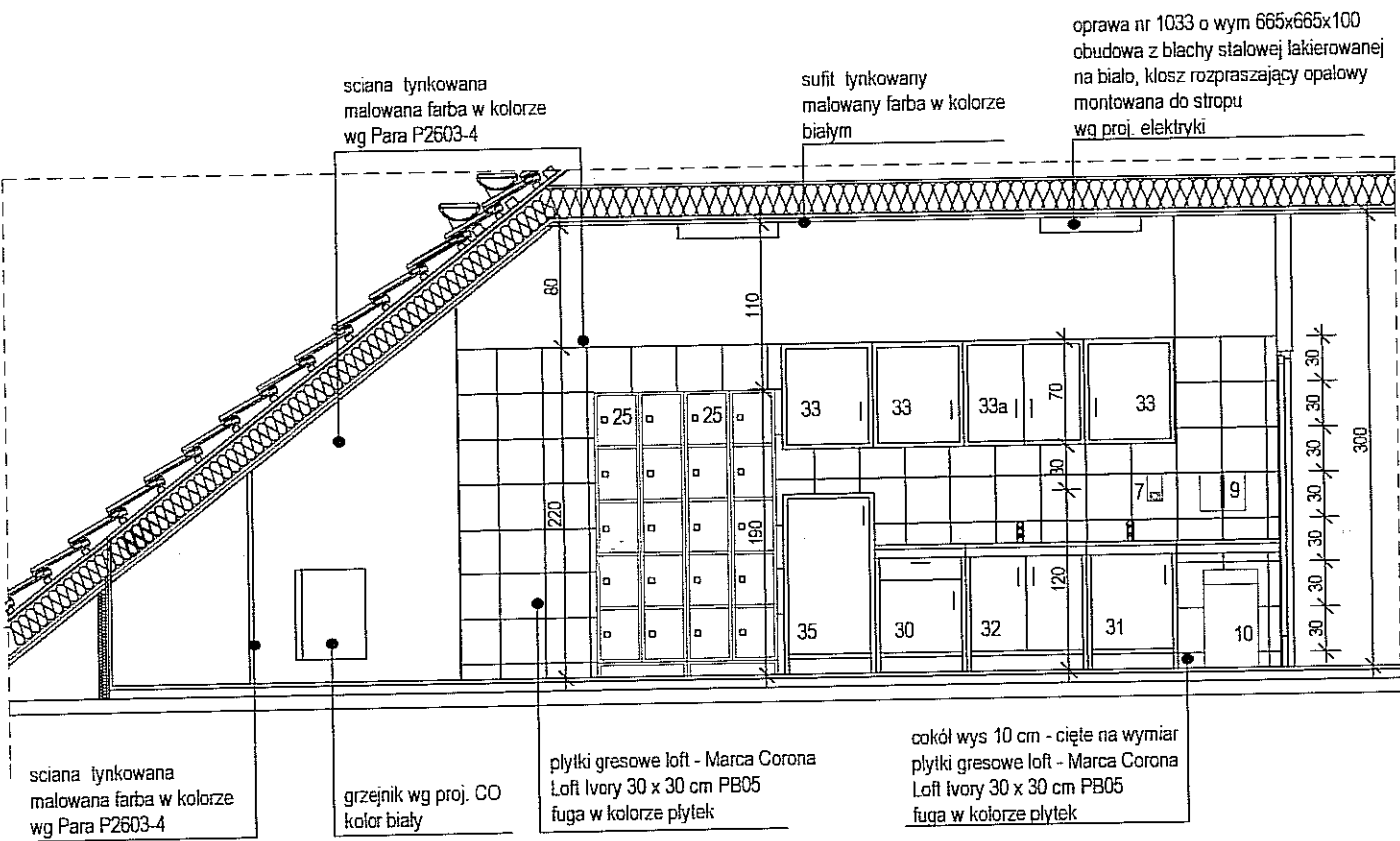

WIDOK 2-2

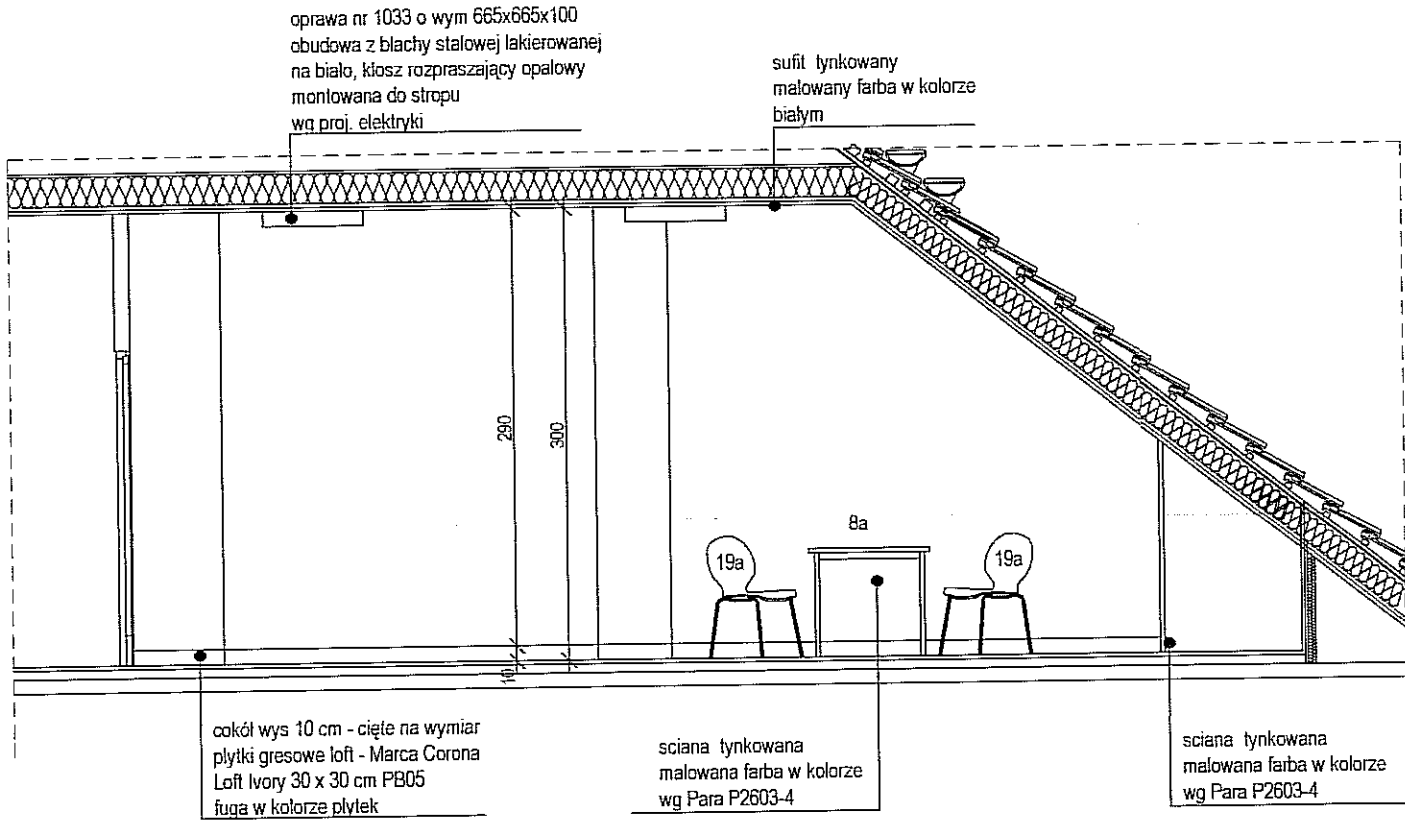

RZUT 1:50

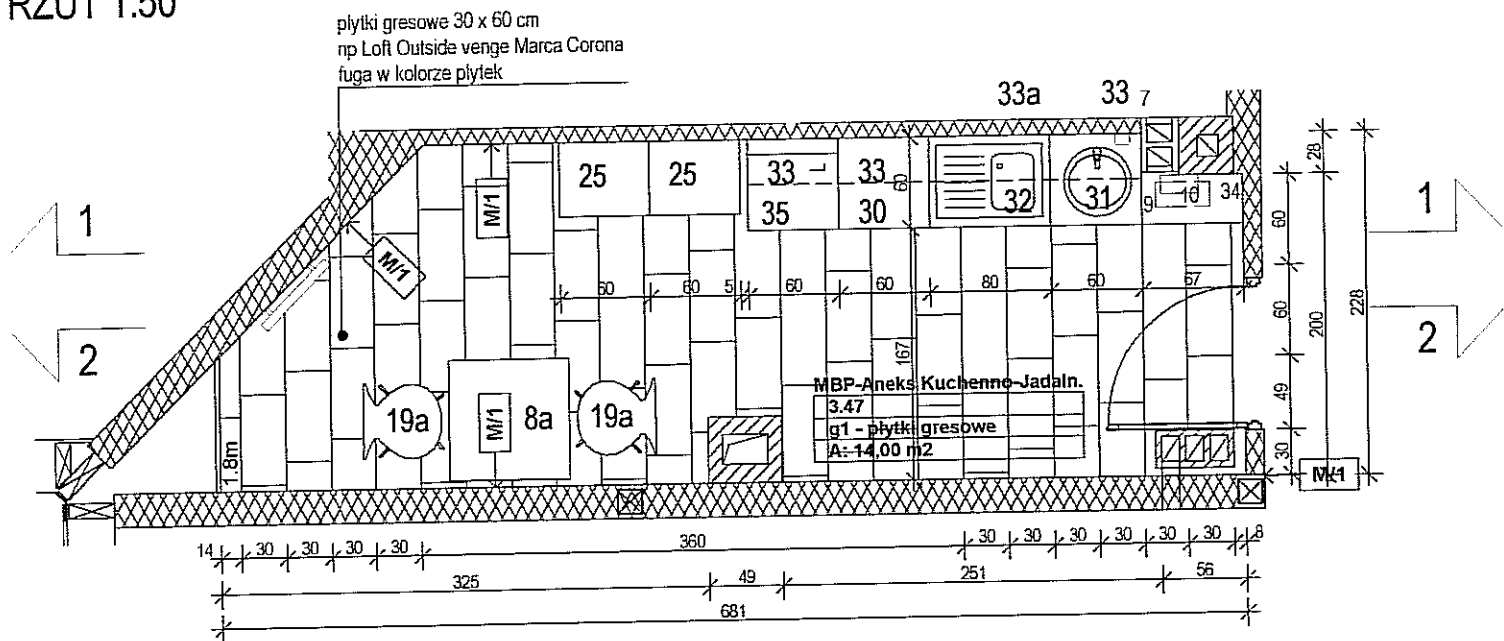

RZUT OSWIECZENIA 1:50

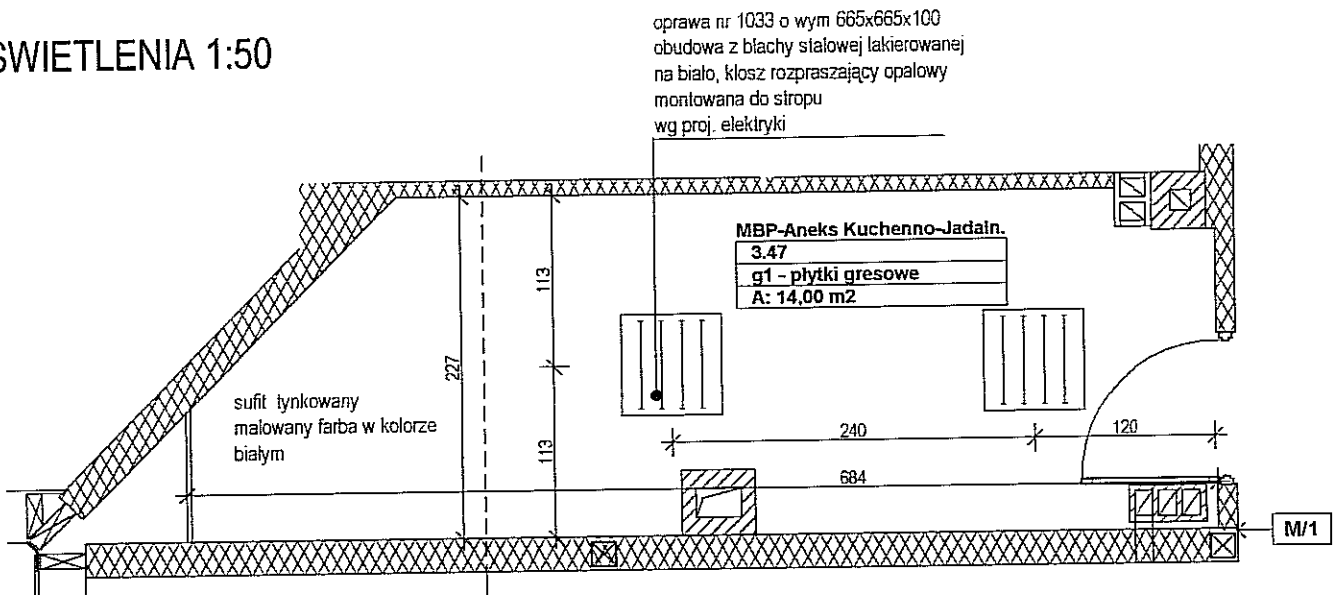

UWAGI:  
WSZYSTKIE WYMARY NALEŻY SPRAWDZIĆ NA BUDOWIE.  
NA ŚCIANACH NIE WYKOŃCZONYCH PŁYTKAMI, WYKONAĆ COKÓŁ Z PŁYTEK GRESOWYCH  
LOFT - MARCA CORONA LOFT IVORY PB05 NA WYSOKOŚCI 10 cm, COKÓŁ ZAKAŃCZĄC OD GÓRY  
LISTWA WYKANAĆ Z PCV (PÓŁWALKIEM) NP. F-MY EXCELLENT, FUGI I LISTWA W KOLORZE  
PŁYTEK  
ZASTOSOWANE MATERIAŁY MOŻNA ZASTĄPIĆ PODOBNYMI O NIEGORSZYCH PARAMETRACH

ZESTAWIENIE MEBLI

- 8 STÓŁ SOCJALNY wym. 180 x 80 wys.=72 cm
- 8a STÓŁ SOCJALNY wym. 80 x 80 wys.=72 cm
- 19a KRZESŁO ZE SKLEJKI PROFILOWANEJ
- 25 SZAFKA WIELOSKRYTKOWA - 10. PRZEGRODOWA wym 60 x 49 wys.=180cm
- 30 SZAFKA KUCHENNA STOJĄCA wym. 60 x 60 wys.=86cm
- 31 SZAFKA KUCHENNA STOJĄCA (podumywalkowa) wym. 60 x 60 wys.=86cm
- 32 SZAFKA KUCHENNA STOJĄCA (podzlewomywakowa) wym. 60 x 80 wys.=86cm
- 33 SZAFKA KUCHENNA WISZĄCA wym. 40 x 60 wys.=70cm
- 33a SZAFKA KUCHENNA WISZĄCA wym. 40 x 80 wys.=70cm
- 34 BLAT KUCHENNY LAMINOWANY wym. 60,6 x 246 gr.=3,8cm
- 35 CHŁODZIARKA wym. 60 x 60 wys.=120cm
- 35a CHŁODZIARKA PODBLATOWA wym. 60 x 60 wys.=820cm
- 36 PŁYTA GRZEJNA CERAMICZNA (2 pola grzejne)
- 37 POCHŁANIACZ OPARÓW

ZESTAWIENIE ELEMENTÓW WYPOSAŻENIA ŁAZIENEK

- 7 DOZOWNIK MYDŁA W PŁYNIE
- 9 POJEMNIK NA RĘCZNIKI PAPIEROWE
- 10 KOSZ NA RĘCZNIKI PAPIEROWE

FIRMA	CZĘGĘKO Sp. z o.o. PLAC GEN. WŁ. SIKORSKIEGO 2 31-115 KRAKÓW
INWESTOR	GMINA LUBLIN PL. WŁ. ŁOKIETKA 1, 20-950 LUBLIN
OBIEKT	CENTRUM KULTURY UL. PEOWIAKÓW 12, LUBLIN DZ. NR 43/7 OBRĘB 36 ŚRÓDMIEŚCIE
ZADANIE	PRZEBUDOWA KLASZTORU POWIZYTKOWSKIEGO PRZY UL. PEOWIAKÓW 12 W LUBLINIE NA WIELOFUNKCYJNE CENTRUM KULTURY WRAZ Z ZAGOSPODAROWANIEM TERENU OGRODU POKLASZTORNEGO
PROJEKTANT	mgr inż. arch. MAREK LEJA Upr.nr 130/89, MP-0782
WSPÓŁPRACA AUTORSKA	mgr inż. arch. PIOTR CZECH mgr inż. arch. LESZEK KOSIBA mgr inż. arch. TOMASZ ŻELUDZIEWICZ
SPRAWDZIŁ	dr inż. arch. TOMASZ WIEJĄ RP-Upr.185/93, MP-0628
FAZA	PROJEKT WNĘTRZ
TEMAT RYS.	POMIESZCZENIE NR: 3.47 RZUTY, WIDOKI ŚCIAN
SKALA	1:50
DATA	11.2007
RYS. NR	30a

ZESPÓŁ KUCHENNO-JADALNY POM. NR 3.70

WIDOK 1-1

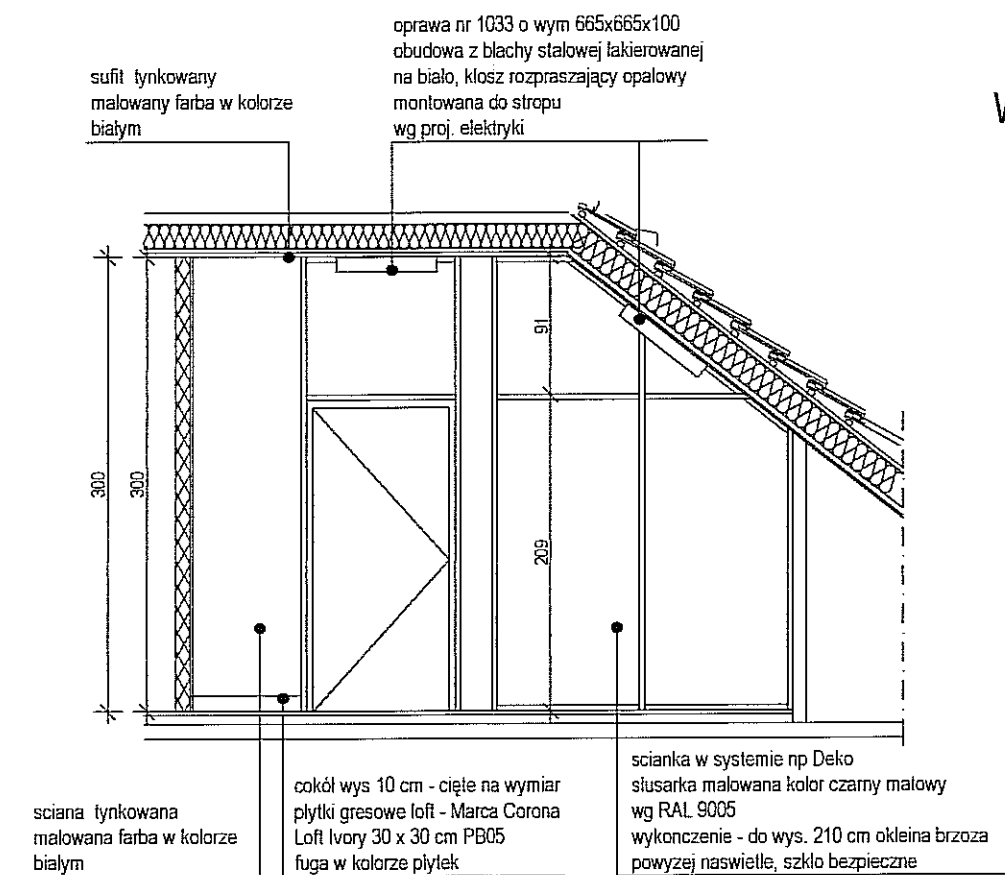

WIDOK 2-2

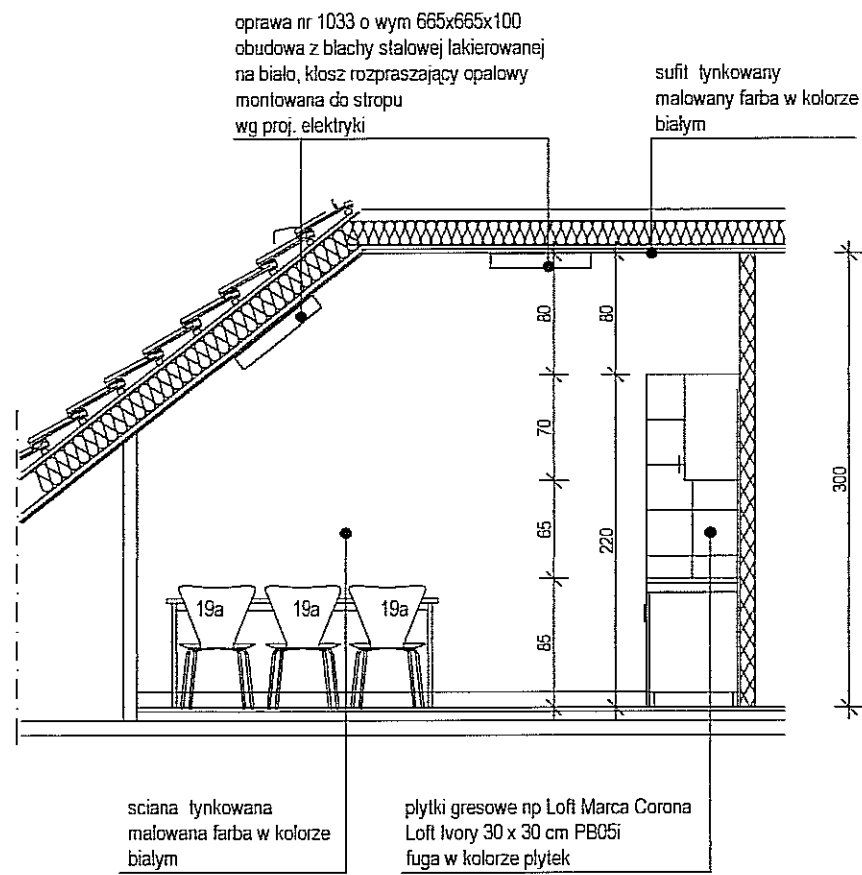

WIDOK 3-3

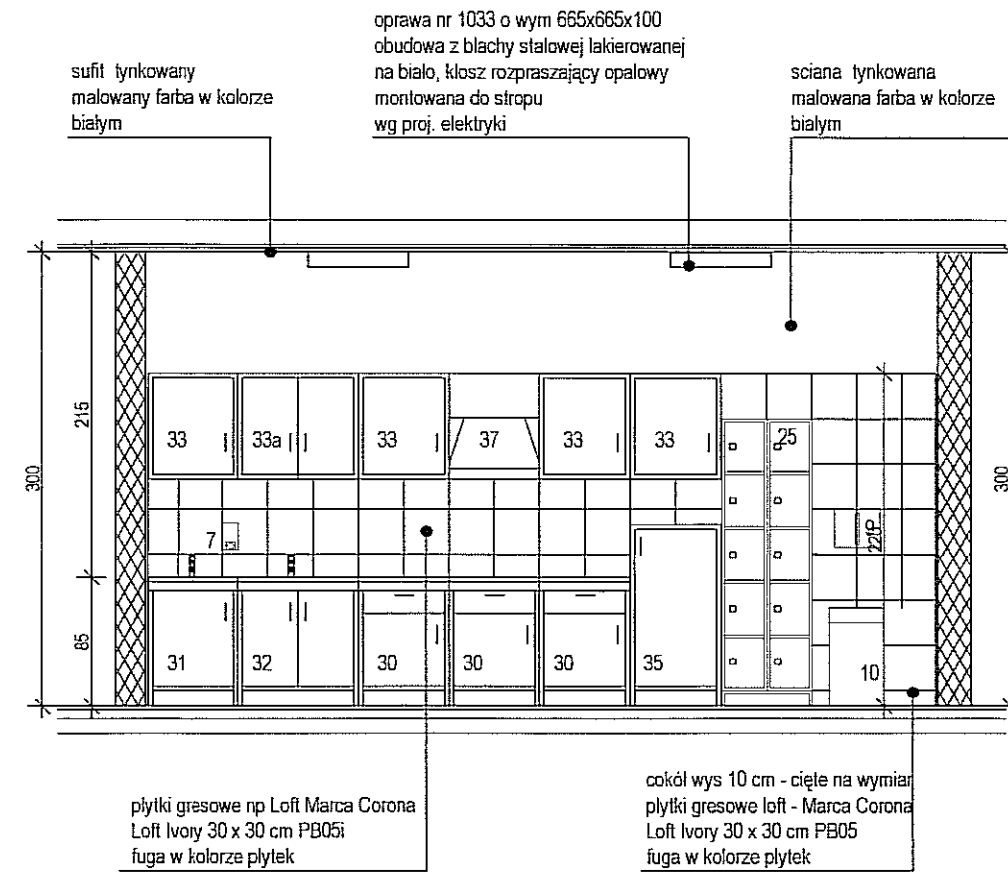

RZUT 1:50

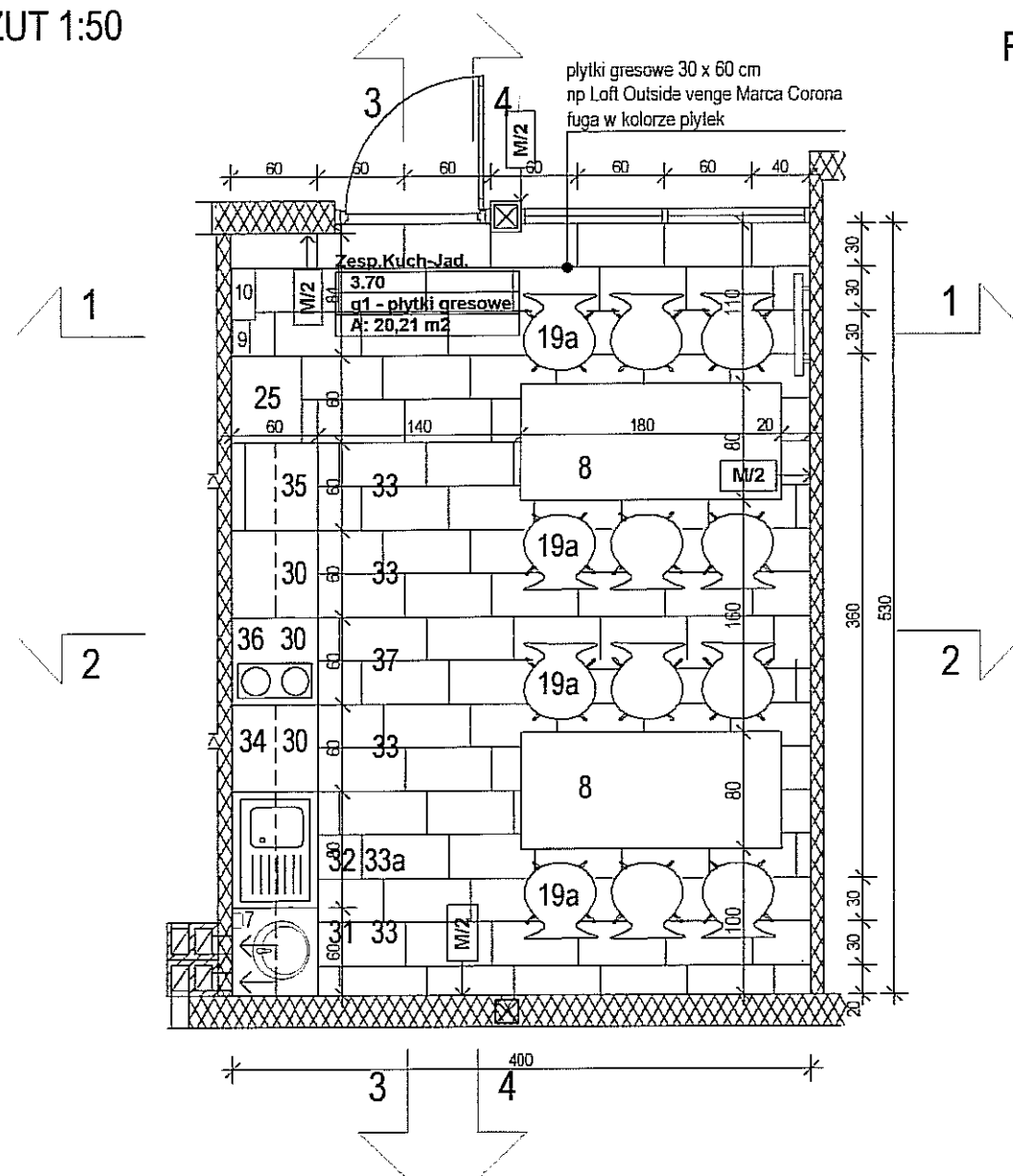

RZUT OŚWIETLENIA 1:50

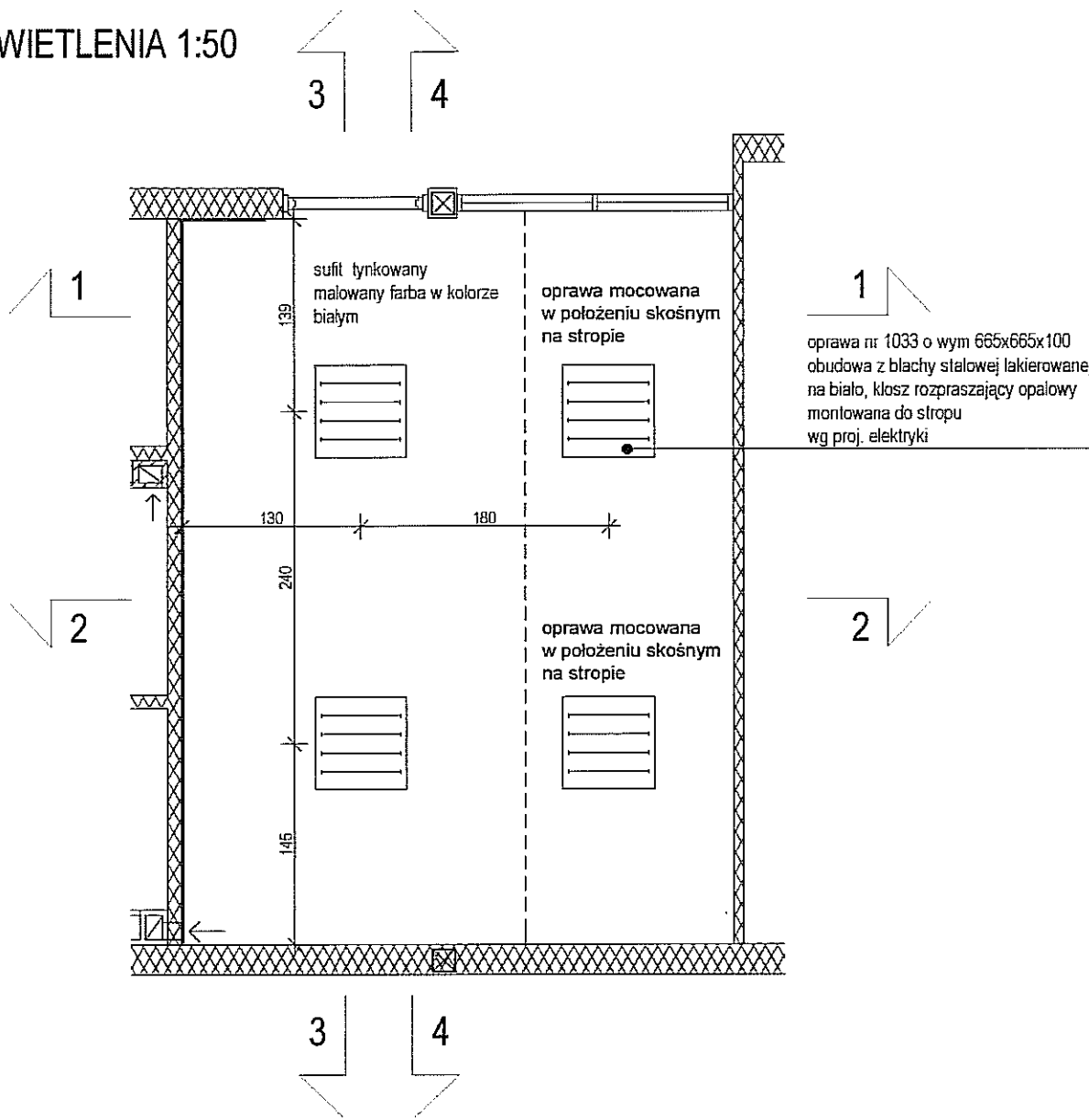

WIDOK 4-4

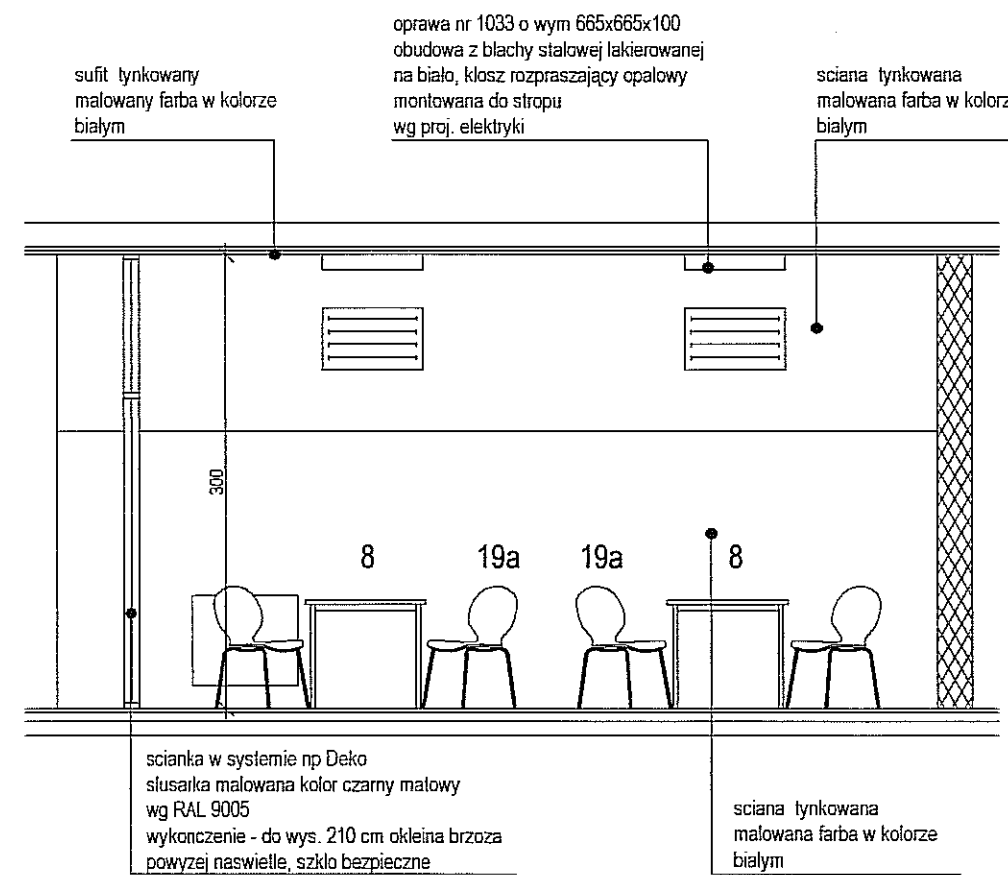

ZESTAWIENIE MEBLI

- 8 STÓŁ SOCJALNY wym. 180 x 80 wys.=72 cm  
8a STÓŁ SOCJALNY wym. 80 x 80 wys.=72 cm  
19a KRZESŁO ZE SKLEJKI PROFILOWANEJ  
25 SZAFKA WIELOSKRYTKOWA - 10. PRZEGRODOWA wym 60 x 49 wys.=180cm  
30 SZAFKA KUCHENNA STOJĄCA wym. 60 x 60 wys.=86cm  
31 SZAFKA KUCHENNA STOJĄCA (podumywalkowa) wym. 60 x 60 wys.=86cm  
32 SZAFKA KUCHENNA STOJĄCA (podlewozmywakowa) wym. 60 x 80 wys.=86cm  
33 SZAFKA KUCHENNA WISZĄCA wym. 40 x 60 wys.=70cm  
33a SZAFKA KUCHENNA WISZĄCA wym. 40 x 80 wys.=70cm  
34 BLAT KUCHENNY LAMINOWANY wym. 60,6 x 246 gr.=3,8cm  
35 CHŁODZIARKA wym. 60 x 60 wys.=120cm  
35a CHŁODZIARKA PODBLATOWA wym. 60 x 60 wys.=820cm  
36 PŁYTA GRZEJNA CERAMICZNA (2 pola grzejne)  
37 POCHŁANIACZ OPARÓW

ZESTAWIENIE ELEMENTÓW WYPOSAŻENIA ŁAZIENEK

- 7 DOZOWNIK MYDŁA W PŁYNIE  
9 POJEMNIK NA RĘCZNIKI PAPIEROWE  
10 KOSZ NA RĘCZNIKI PAPIEROWE

UWAGI:  
WSZYSTKIE WYMARY NALEŻY SPRAWDZIĆ NA BUDOWIE.  
NA ŚCIANACH NIE WYKOŃCZONYCH PŁYTKAMI, WYKONAĆ COKÓŁ Z PŁYTEK GRESOWYCH  
LOFT- "MARCA CORONA LOFT IVORY" PB05 NA WYSOKOŚCI 10 cm, COKÓŁ ZAKAŃCZĄC OD GÓRY  
LISTWĄ WYKAŃCZAJĄCĄ Z PCV (PÓŁWALKIEM) NP. F-MY EXCELLENT, FUGI I LISTWA W KOLORZE  
PŁYTEK  
ZASTOSOWANIE MATERIAŁY MOŻNA ZASTĄPIĆ PODOBNYMI O NIEGORSZYCH PARAMETRACH

FIRMA	CZEGERO Sp. z O.O. PLAC GEN. WŁ. SIKORSKIEGO 2 31-115 KRAKÓW
INWESTOR	GMINA LUBLIN PL. WŁ. ŁOKIETKA 1, 20-950 LUBLIN
OBIEKT	CENTRUM KULTURY UL. PEOWIAKÓW 12, LUBLIN DZ. NR 43/7 OBRĘB 36 ŚRÓDMIEŚCIE
ZADANIE	PRZEBUDOWA KLASZTORU POWIĄTKOWSKIEGO PRZY UL. PEOWIAKÓW 12 W LUBLINIE NA WIELOFUNKCYJNE CENTRUM KULTURY WRAZ Z ZAGOSPODAROWANIEM TERENU OGRODU POKLASZTORNEGO
PROJEKTANT	mgr inż. arch. MAREK LEJA Upr.nr 130699, MP-0782
WSPÓŁPRACA AUTORSKA	mgr inż. arch. PIOTR CZECH mgr inż. arch. LESZEK KOSIBA mgr inż. arch. TOMASZ ŻELUDZIEWICZ
SPRAWDZIŁ	dr inż. arch. TOMASZ WIEJA RP-Upr. 185693, MP-0628
FAZA	PROJEKT WNIĘTRZ
TEMAT RYS.	POMIESZCZENIE NR. 3.70 RZUTY, WIDOKI ŚCIAN
SKALA	1:50
DATA	II.2007 r.
RYS. NR	30b

TYPOWY POKÓJ GOŚCINNY, 2 OSOBOWY

WIDOK 1-1 skala 1:50

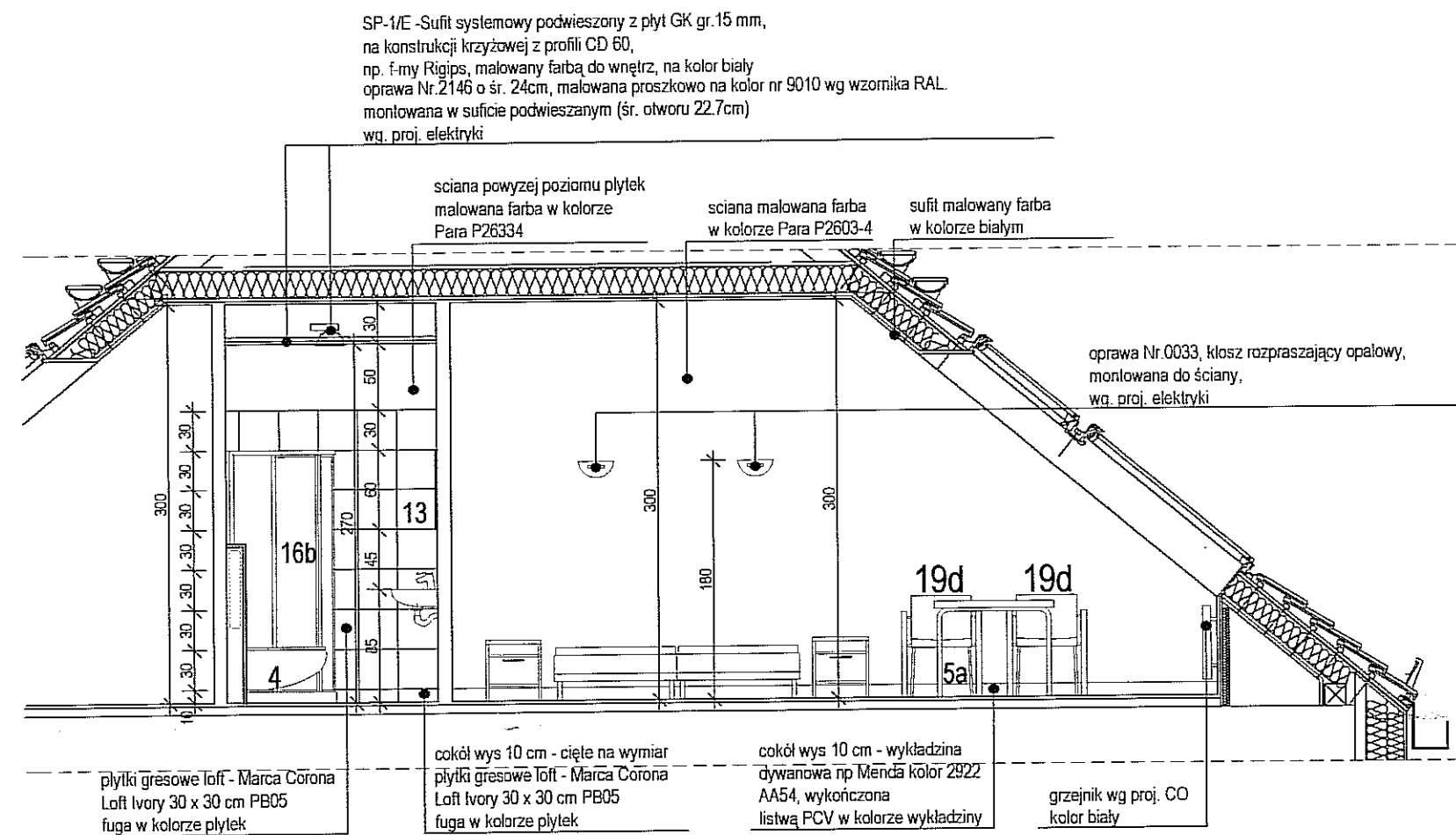

WIDOK 2-2 skala 1:50

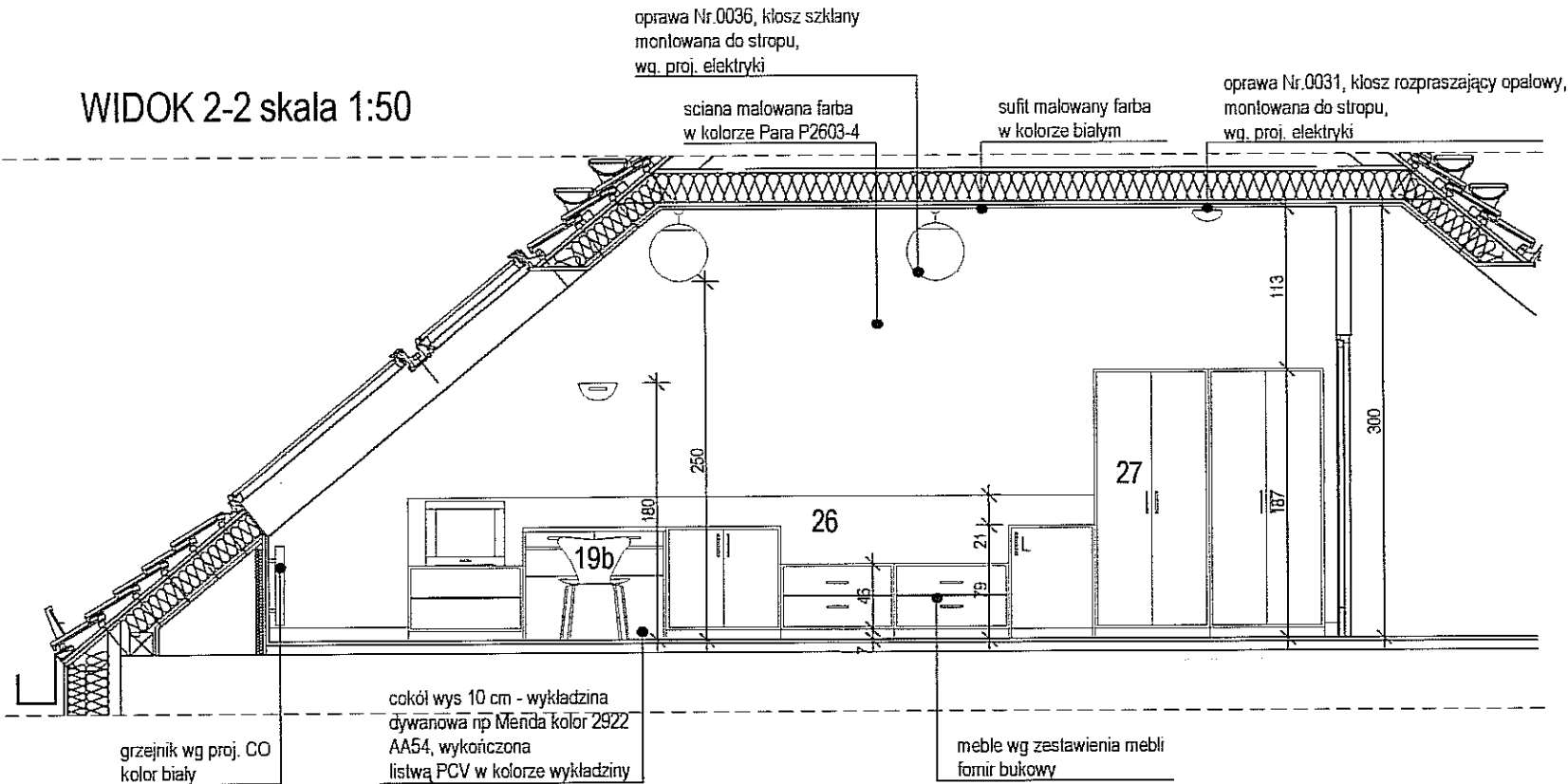

RZUT skala 1:50

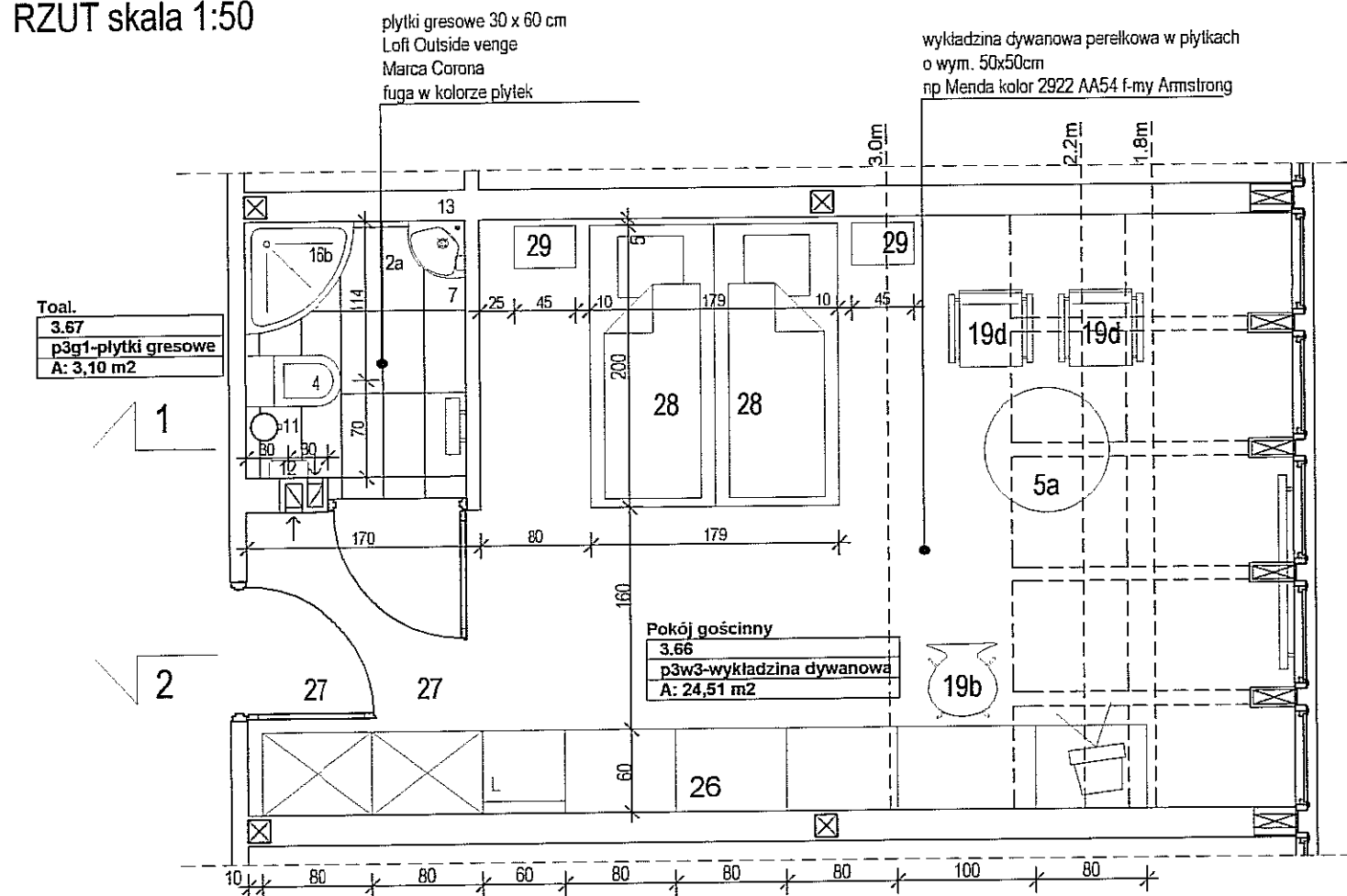

WIDOK SUFITU 1:50

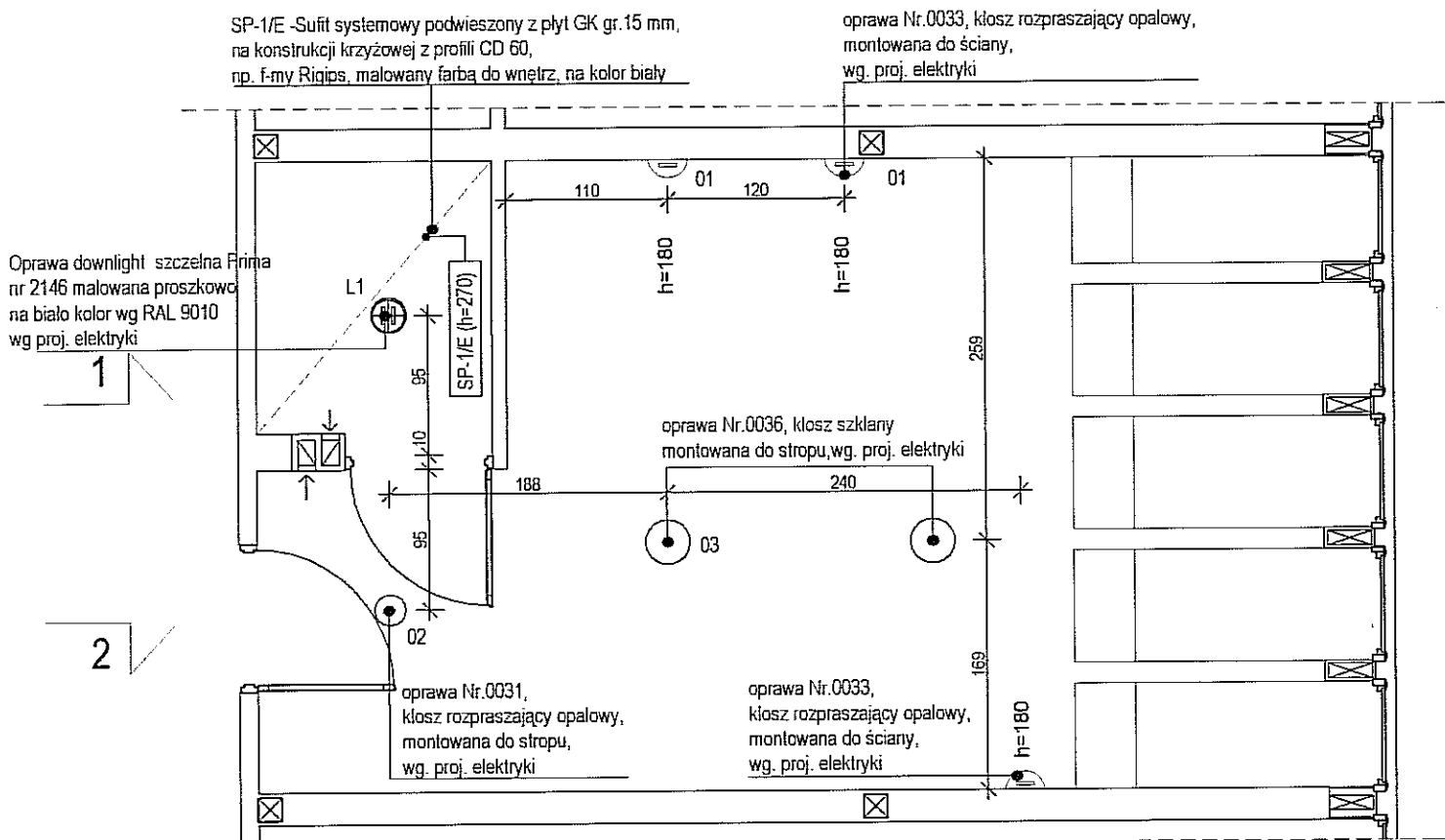

UWAGI:  
 WSZYSTKIE WYMIARY NALEŻY SPRAWDZIĆ NA BUDOWIE.  
 ZASTOSOWANE MATERIAŁY MOŻNA ZASTĄPIĆ PODOBNYMI O NIEGORSZYCH PARAMETRACH

ZESTAWIENIE MEBLI

- 5a STOLIK OKOLICZN. śr. 90 wys.=72 cm  
 19b KRZESŁO ZE SKLEJKI PROFILOWANEJ TAPICEROWANE  
 19d KRZESŁO ZE SKLEJKI PROFILOWANEJ TAPICEROWANE  
 26 ZABUDOWA ŚCIENNA (z lodówką do zabudowy)  
 26a ZABUDOWA ŚCIENNA (z lodówką do zabudowy)  
 27 SZAFKA DWUDRZWIOWA GARDEROBIANA wym. 80 x 60 wys.=197cm  
 27a ZABUDOWA WNEKSI SZAFKA GARDEROBIANA wym. 80 x 60 wys.=197cm z nadstawką  
 28 ŁÓŻKO POJEDYNCZE wym. 200 x 90 wys.=40cm  
 29 SZAFKA NOCNA Z SZUFLADAMI wym. 30 x 45 wys.=46cm

ZESTAWIENIE ELEMENTÓW WYPOSAŻENIA ŁAZIENEK

- 2a UMYWALKA CERAMICZNA NAROŻNA  
 4 MISKA USTĘPOWA WISZĄCA  
 7 DOZOWNIK MYDŁA W PŁYNIE  
 11 KOSZ Z UCHYLNĄ POKRYWĄ  
 12 POJEMNIK NA PAPIER TOALETOWY  
 13 LUSTRO z frezowanymi krawędziami WYM. 60 X 80 CM  
 16b BRODZIK AKRYLOWY PÓŁOKRĄGŁY WYM. 80 x 80 CM

FIRMA	CZEKKO Sp. z o.o. PLAC GEN. WŁ. SIKORSKIEGO 2 31-115 KRAKÓW
INWESTOR	GMINA LUBLIN PL. WŁ. ŁOKIETKA 1, 20-950 LUBLIN
OBIEKT	CENTRUM KULTURY UL. PEOWIAKÓW 12, LUBLIN DZ. NR 437 OBRĘB 36 ŚRÓDMIEŚCIE
ZADANIE	PRZEBUDOWA KLASZTORU POWIĄZYKOWSKIEGO PRZY UL. PEOWIAKÓW 12 W LUBLINIE NA WIELOFUNKCYJNE CENTRUM KULTURY WRAZ Z ZAGOSPODAROWANIEM TERENU OGRODU POKLASZTORNEGO
PROJEKTANT	mgr inż. arch. MAREK LEJA Upr.nr 130/99, MP-0782
	mgr inż. arch. PIOTR CZECH
	mgr inż. arch. LESZEK KOSIBA
WSPÓŁPRACA AUTORSKA	mgr inż. arch. TOMASZ ŻELUDZIEWICZ
SPRAWDZIŁ	dr inż. arch. TOMASZ WIEJA RP-Upr. 185/93, MP-0628
FAZA	PROJEKT WNĘTRZ
TEMAT RYS.	POKÓJ GOŚCINNY POM. NR: 3.64; RZUTY, WIDOKI ŚCIAN
	SKALA 1:50
	DATA II 2007
	RYS. NR 31

TYPOWY POKÓJ GOŚCINNY, 1 OSOBOWY

WIDOK 1-1 skala 1:50

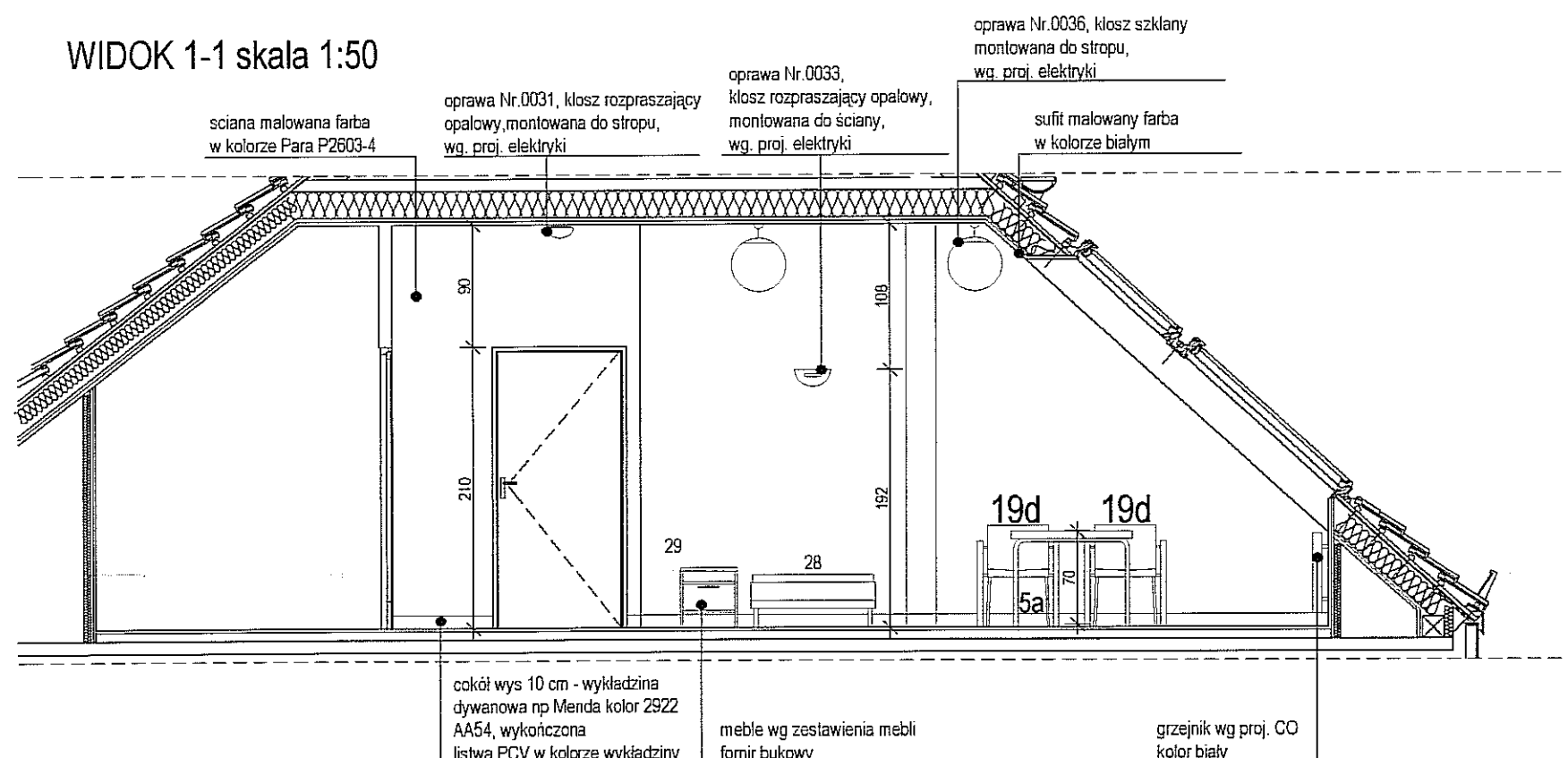

RZUT skala 1:50

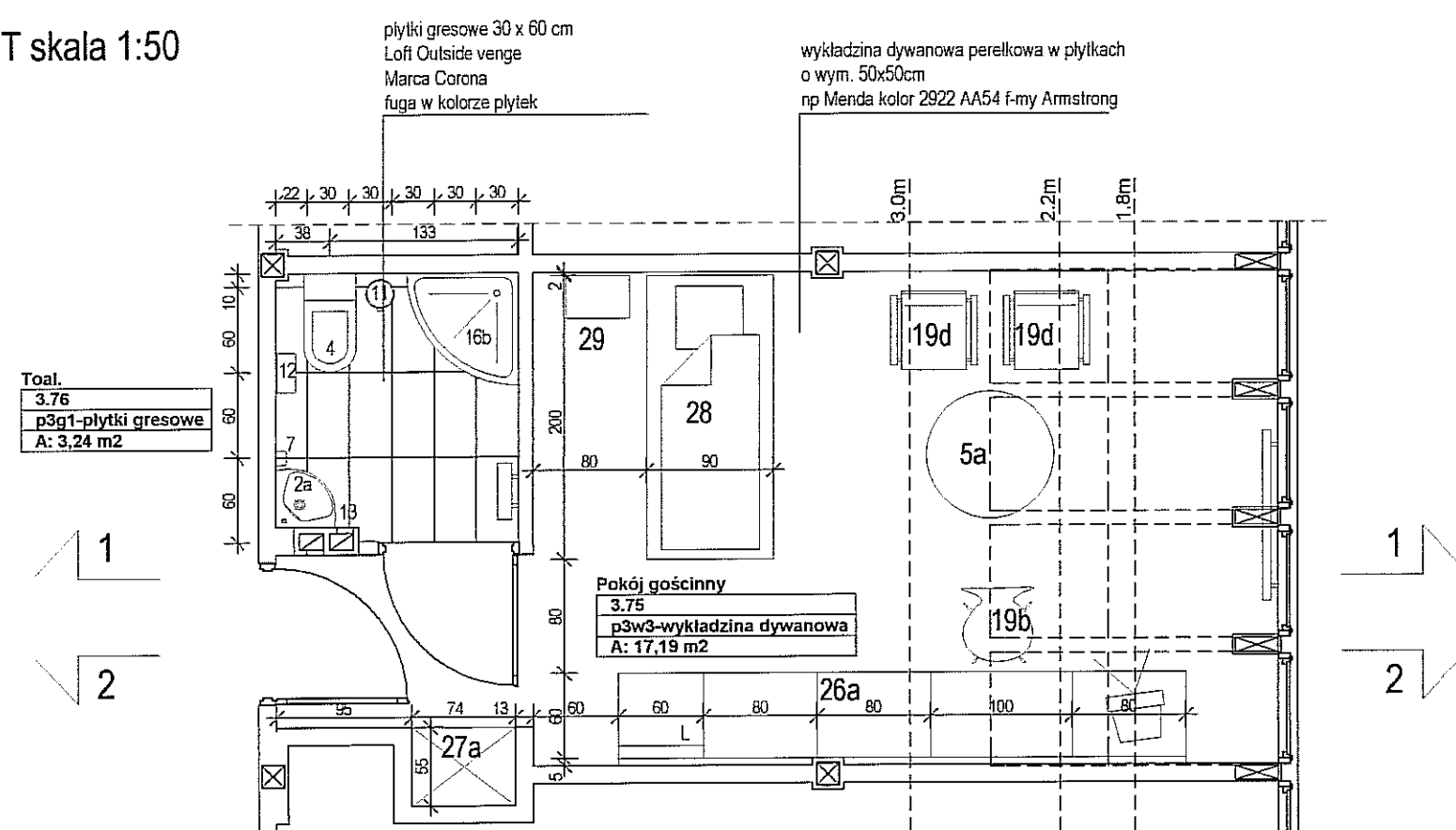

## ZESTAWIENIE MEBLI

- |     |  |
|-----|--|
| 5a  | STOLIK OKOLICZN. śr. 90 wys.=72 cm                                     |
| 19b | KRZESŁO ZE SKŁEJKI PROFILOWANEJ TAPICEROWANE                           |
| 19d | KRZESŁO ZE SKŁEJKI PROFILOWANEJ TAPICEROWANE                           |
| 26  | ZABUDOWA ŚCIENNA (z lodówką do zabudowy)                               |
| 26a | ZABUDOWA ŚCIENNA (z lodówką do zabudowy)                               |
| 27  | SZAFKA DWUDRZWIOWA GARDEROBIANA wym. 80 x 60 wys.=197cm                |
| 27a | ZABUDOWA WNĘKI SZAFKA GARDEROBIANA wym. 80 x 60 wys.=197cm z nadstawką |
| 28  | ŁÓŻKO POJEDYNCZE wym. 200 x 90 wys.=40cm                               |
| 29  | SZAFKA NOCNA Z SZUFLADAMI wym. 30 x 45 wys.=46cm                       |

WIDOK 2-2 skala 1:50

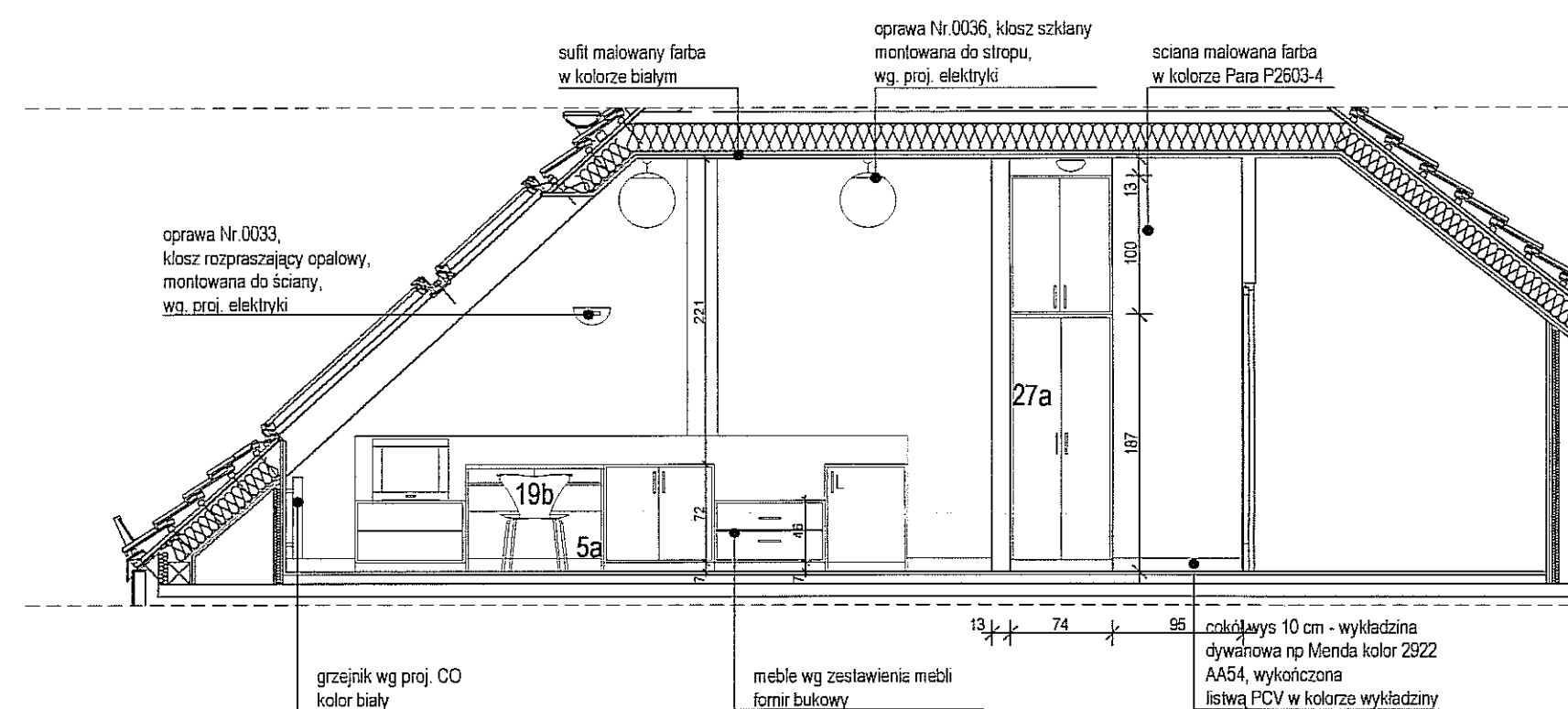

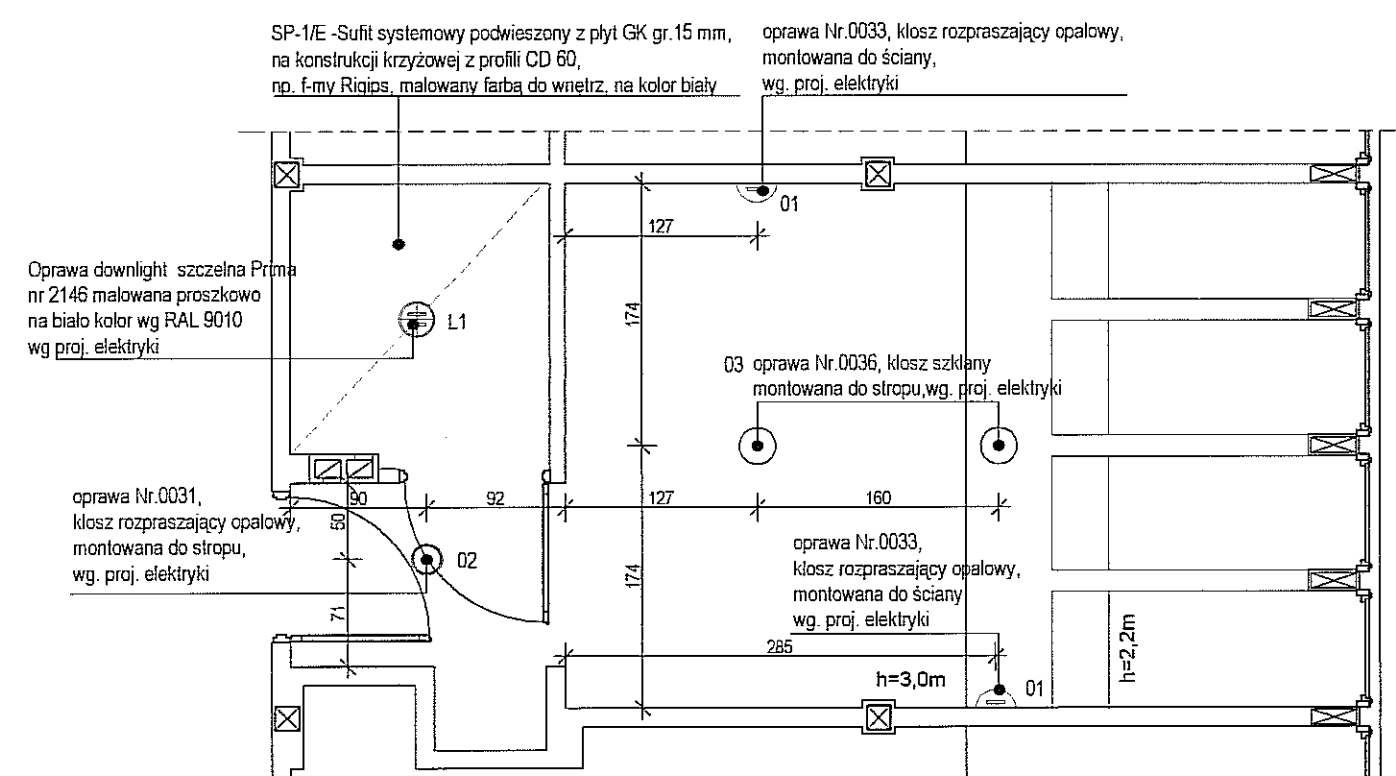

WIDOK SUFITU 1:50



## ZESTAWIENIE ELEMENTÓW WYPOSAŻENIA ŁAZIENEK

- 2a UMYWALKA CERAMICZNA NAROŻNA  
4 MISKA USTĘPOWA WISZĄCA  
7 DOZOWNIK MYDŁA W PŁYNIE  
11 KOSZ Z UCHYŁNĄ POKRYWĄ  
12 POJEMNIK NA PAPIER TOALETOWY  
13 LUSTRO Z frezowanymi krawędziami WYM. 60 X 80 CM  
16b BRODZIK AKRYLOWY PÓŁKORĄGŁY WYM. 80 X 80 CM

UWAGI:  
WSZYSTKIE WYMARY NALEŻY SPRAWDZIĆ NA BUDOWIE.  
ZASTOSOWANE MATERIAŁY MOŻNA ZASTĄPIĆ PODOBNYMI O NIĘGORSZYCH PARAMETRACH

FIRMA	 CZEKERO Sp. z o.o. PLAC GEN. WŁ. SIKORSKIEGO 2 31-115 KRAKÓW	
INWESTOR	GMINA LUBLIN PL. WŁ. ŁOKIETKA 1, 20-950 LUBLIN	
OBIEKT	CENTRUM KULTURY UL. PEOWIAKÓW 12, LUBLIN DZ. NR 43/7 OBRĘB 36 ŚRÓDMIEŚCIE	
ZADANIE	PRZEBUDOWA KLASZTORU POWIATOWSKIEGO PRZY UL. PEOWIAKÓW 12 W LUBLINIE NA WIELOFUNKCYJNE CENTRUM KULTURY WRAZ Z ZAGOSPODAROWANIEM TERENU OGRODZU POKLASZTORNEGO	
PROJEKTANT	mgr inż. arch. MAREK LEJA Upr.nr 130/99, MP-0782 	
	mgr inż. arch. PIOTR CZECH	
	mgr inż. arch. LESZEK KOSIBA	
WSPÓŁPRACA AUTORSKA	mgr inż. arch. TOMASZ ŻELUDZIEWICZ	
SPRAWDZIŁ	dr inż. arch. TOMASZ WIEJA RP-Upr. 185/93, MP-0628 	
FAZA	PROJEKT WNETRZ	SKALA 1:100
TEMAT RYS.	POKÓJ GOŚCINNY POM. NR. 3.71; RZUTY, WIDOKI ŚCIAN	DATA 11.2012 RYS. NR



WIDOK 1/A : 1/A skala 1:50

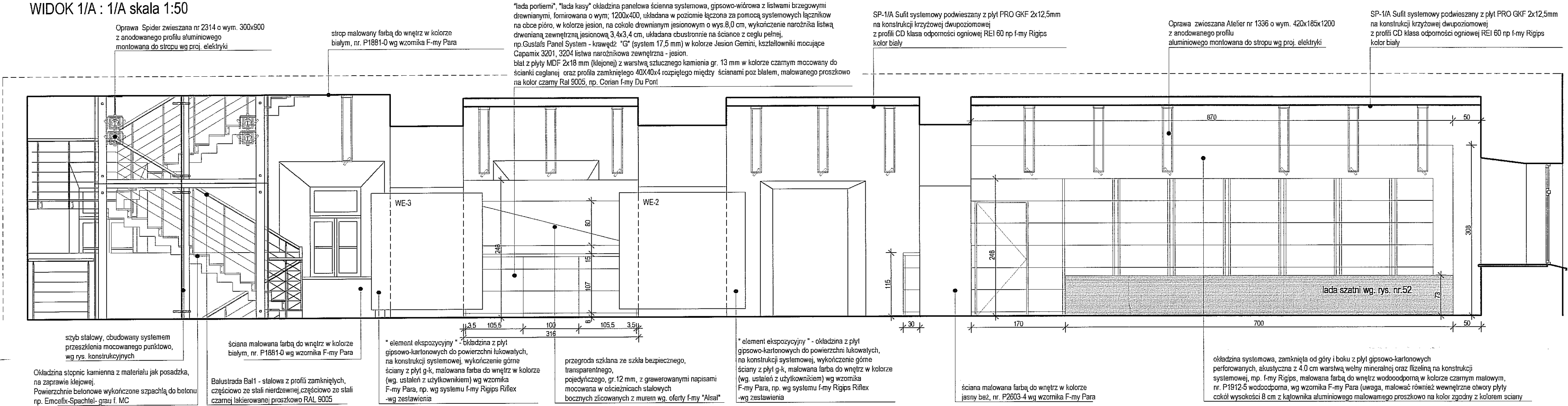

WIDOK 1/B : 1/B skala 1:50

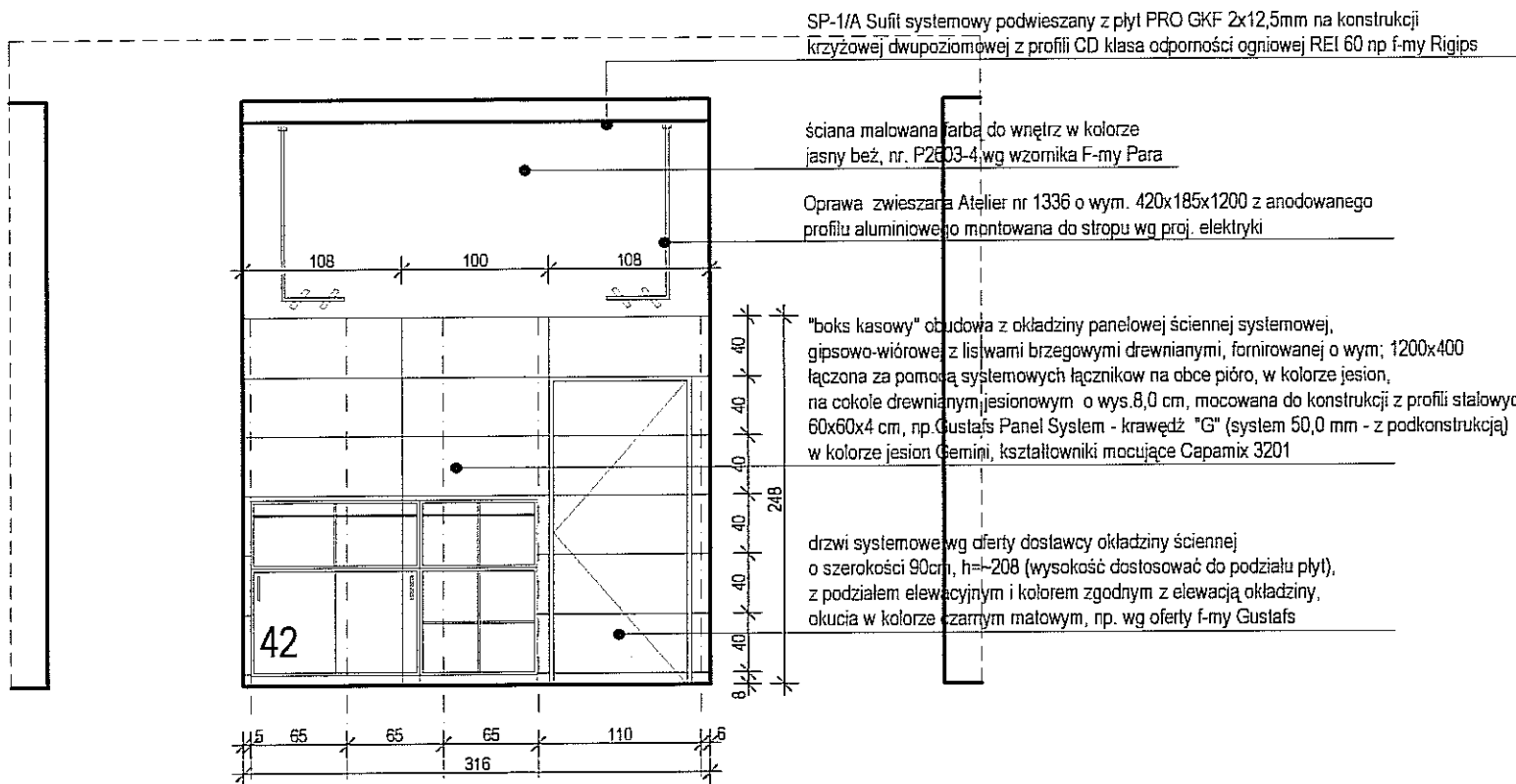

WIDOK 1/C : 1/C skala 1:50

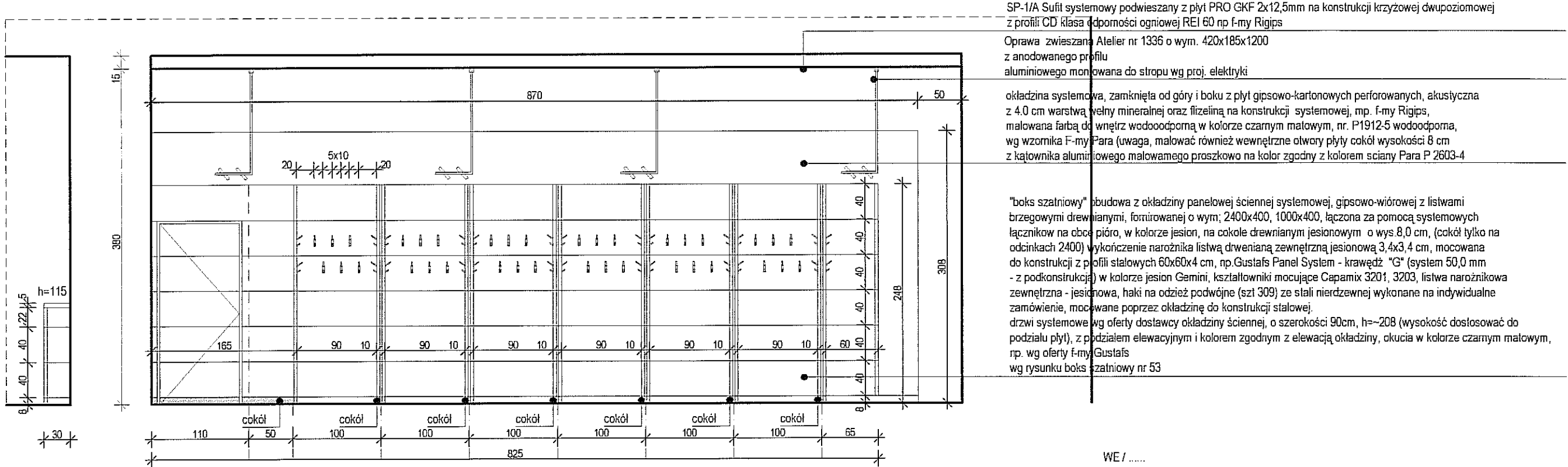

WIDOK 1/D : 1/D skala 1:50

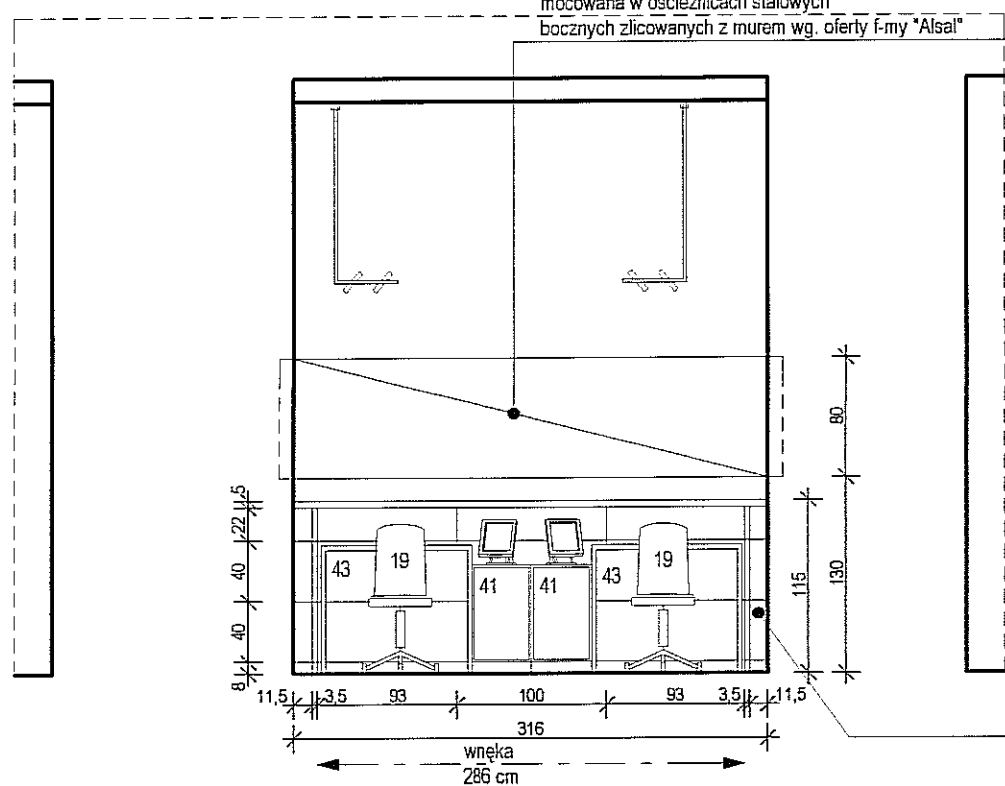

WIDOK 1/E : 1/E skala 1:50

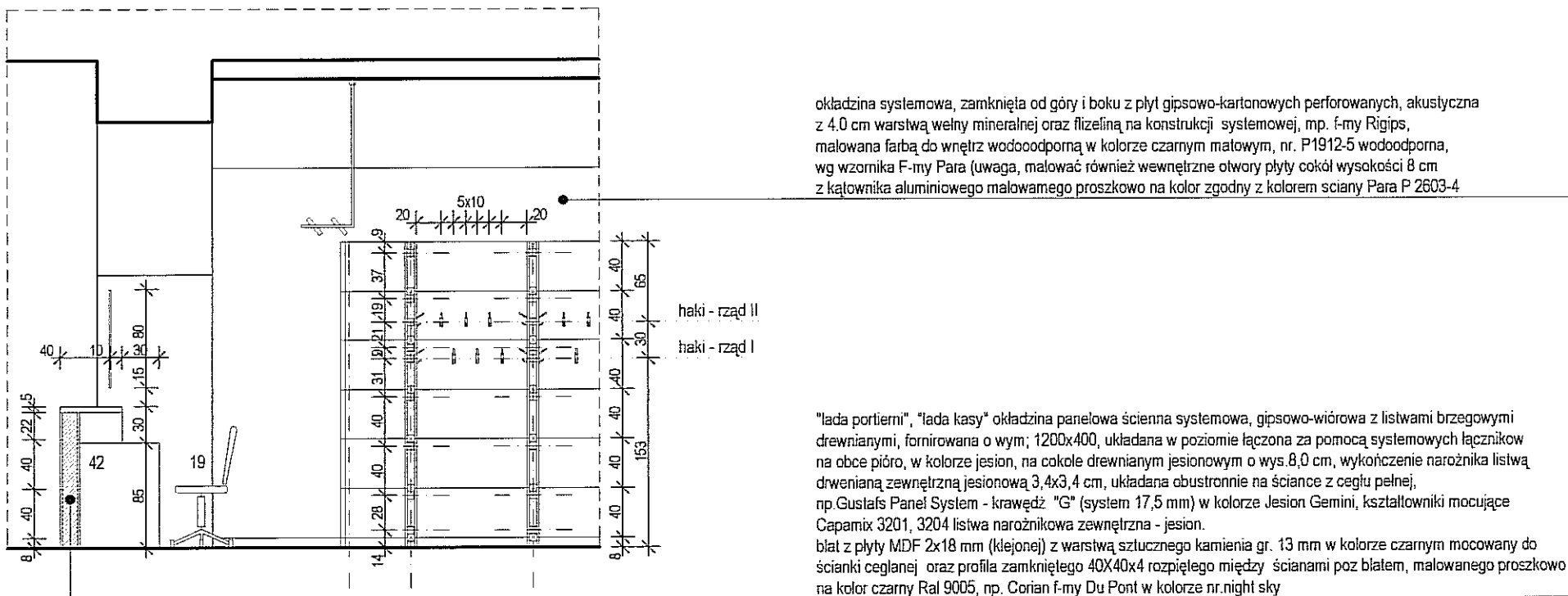

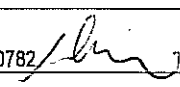
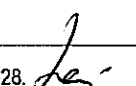
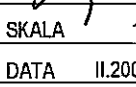
WE / ..... element ekspozycyjny - wg zestawienia tabelarycznego UWAGI: WSZYSTKIE WYMARY NALEŻY SPRAWDZIĆ NA BUDOWIE. ZASTOSOWANE MATERIAŁY MOŻNA ZASTĄPIĆ PODOBNYMI O NIEGORSZYCH PARAMETRACH		
FIRMA	 CZEGERO Sp. z o.o. PLAC GEN. WL. SKORSKIEGO 2 31-115 KRAKÓW	
INWESTOR	GINA LUBLIN PL. WL. ŁOKIETKA 1, 20-950 LUBLIN	
OBIEKT	CENTRUM KULTURY UL. PEOWIAKÓW 12, LUBLIN DZ. NR 43/7 OBRĘB 36 ŚRÓDMIEŚCIE	
ZADANIE	PRZEBUDOWA KLASZTORU POWIĄTKOWSKIEGO PRZY UL. PEOWIAKÓW 12 W LUBLINIE NA WIELOFUNKCYJNE CENTRUM KULTURY WRAZ Z ZAGOSPODAROWANIEM TERENU OGRODU POKLASZTORNEGO	
PROJEKTANT	mgr inż. arch. MAREK LEJA Upr. nr 130/99, MP-0782 	
WSPÓŁPRACA AUTORSKA	mgr inż. arch. PIOTR CZECH	
	mgr inż. arch. LESZEK KOSIBA	
SPRAWDZIŁ	mgr inż. arch. TOMASZ ŻELUDZIEWICZ 	
	dr inż. arch. TOMASZ WIEJA RP-Upr. 185/93, MP-0628 	
FAZA	PW	SKALA 1:50
BRANŻA	ARCHITEKTURA WNĘTRZ	DATA II.2007 r.
TEMAT RYS.	WIDOK 1/A/1A; 1/B/1B; 1/C/1C; 1/D/1D; 1/E/1E	RYS. NR 33

WIDOK 1/F : 1/F skala 1:50

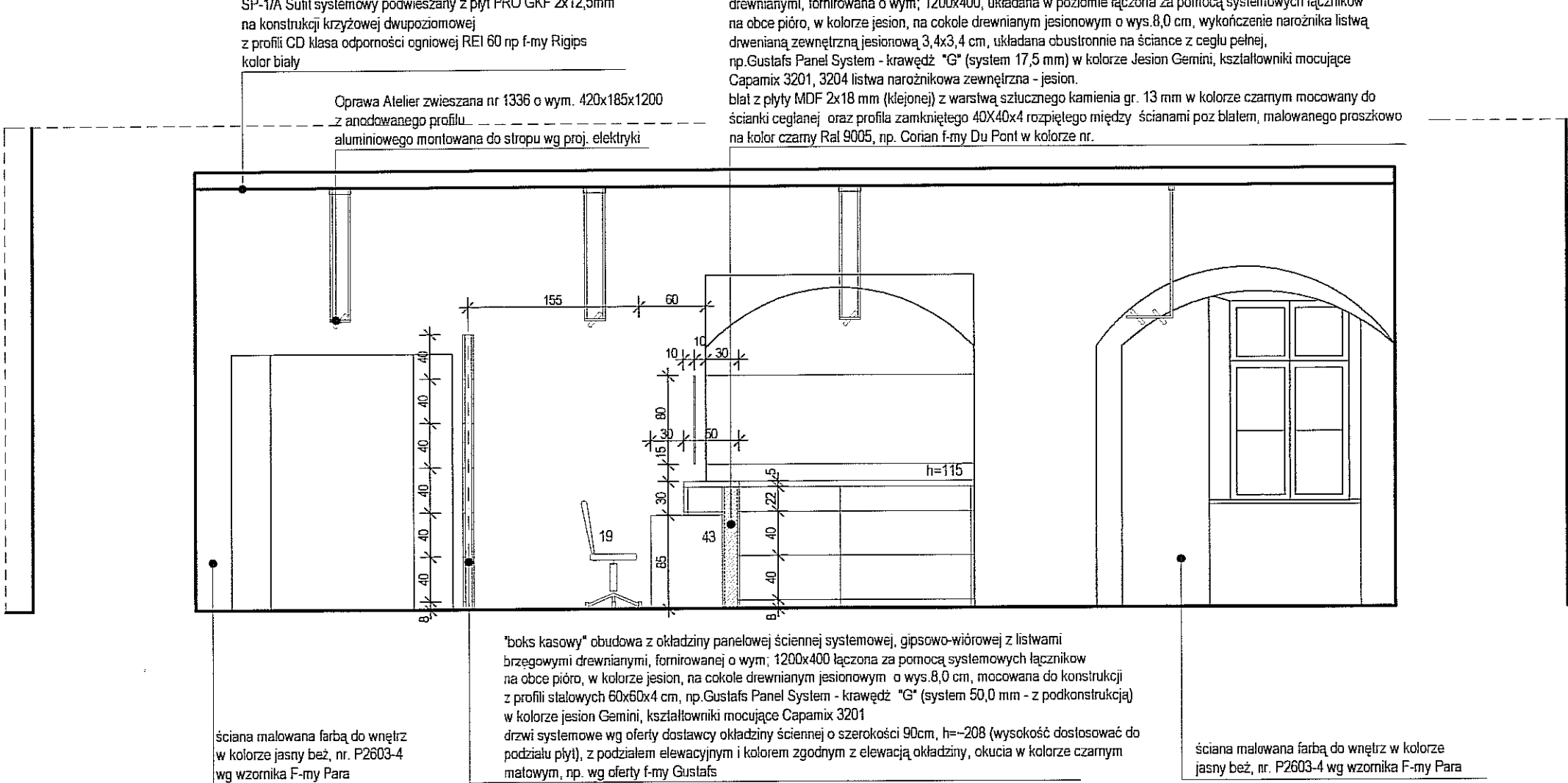

WIDOK 1/G : 1/G skala 1:50

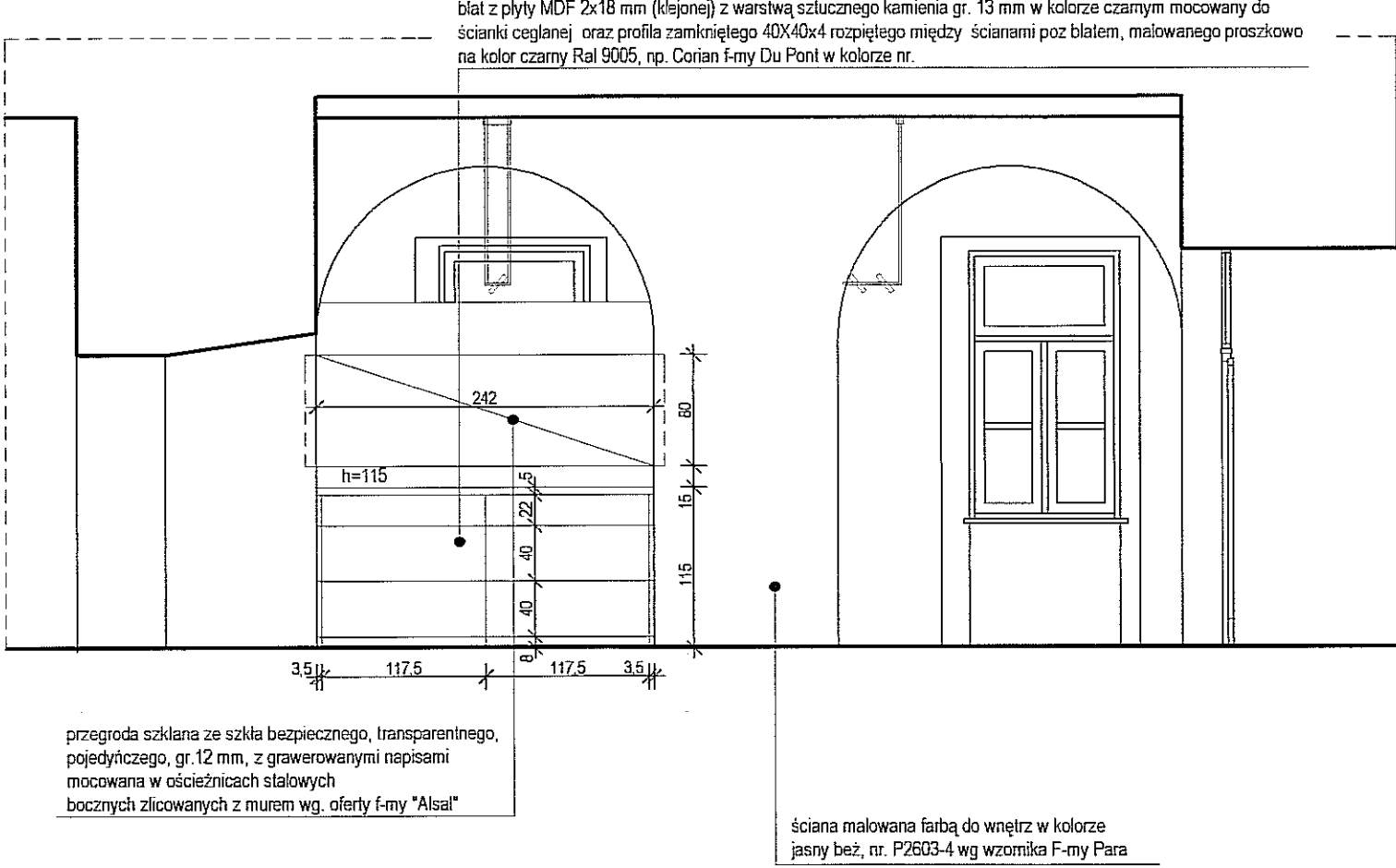

WIDOK 1/H : 1/H skala 1:50

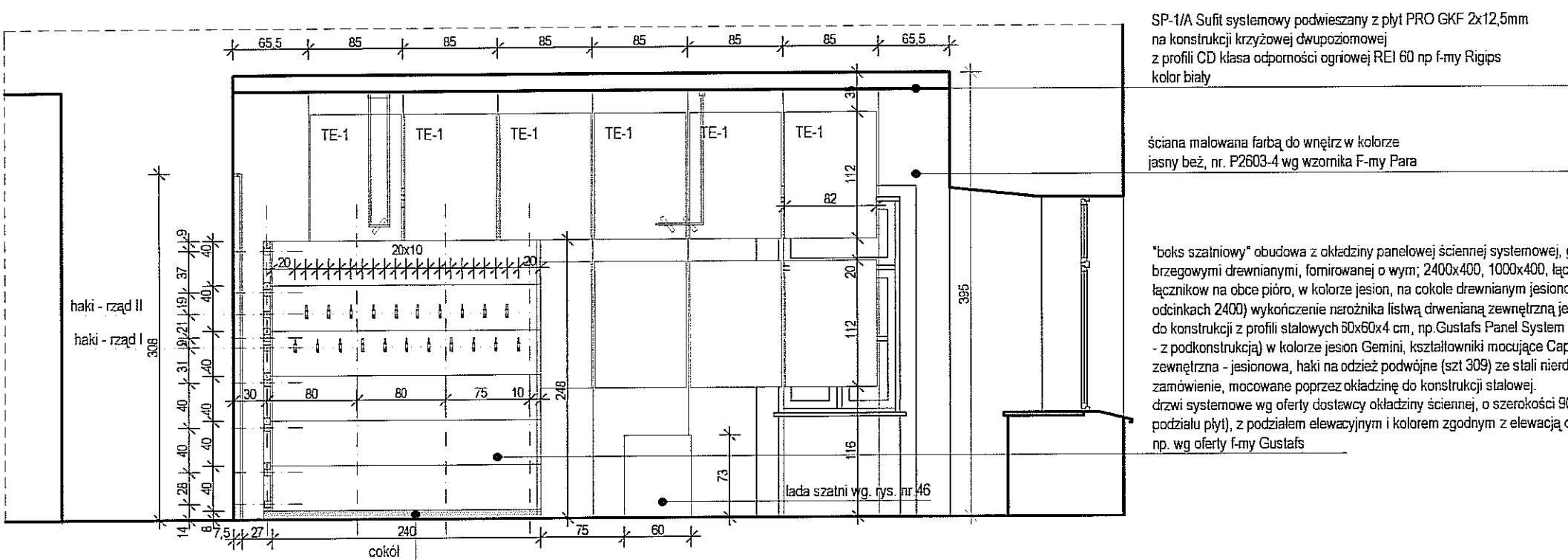

WIDOK 1/I : 1/I skala 1:50

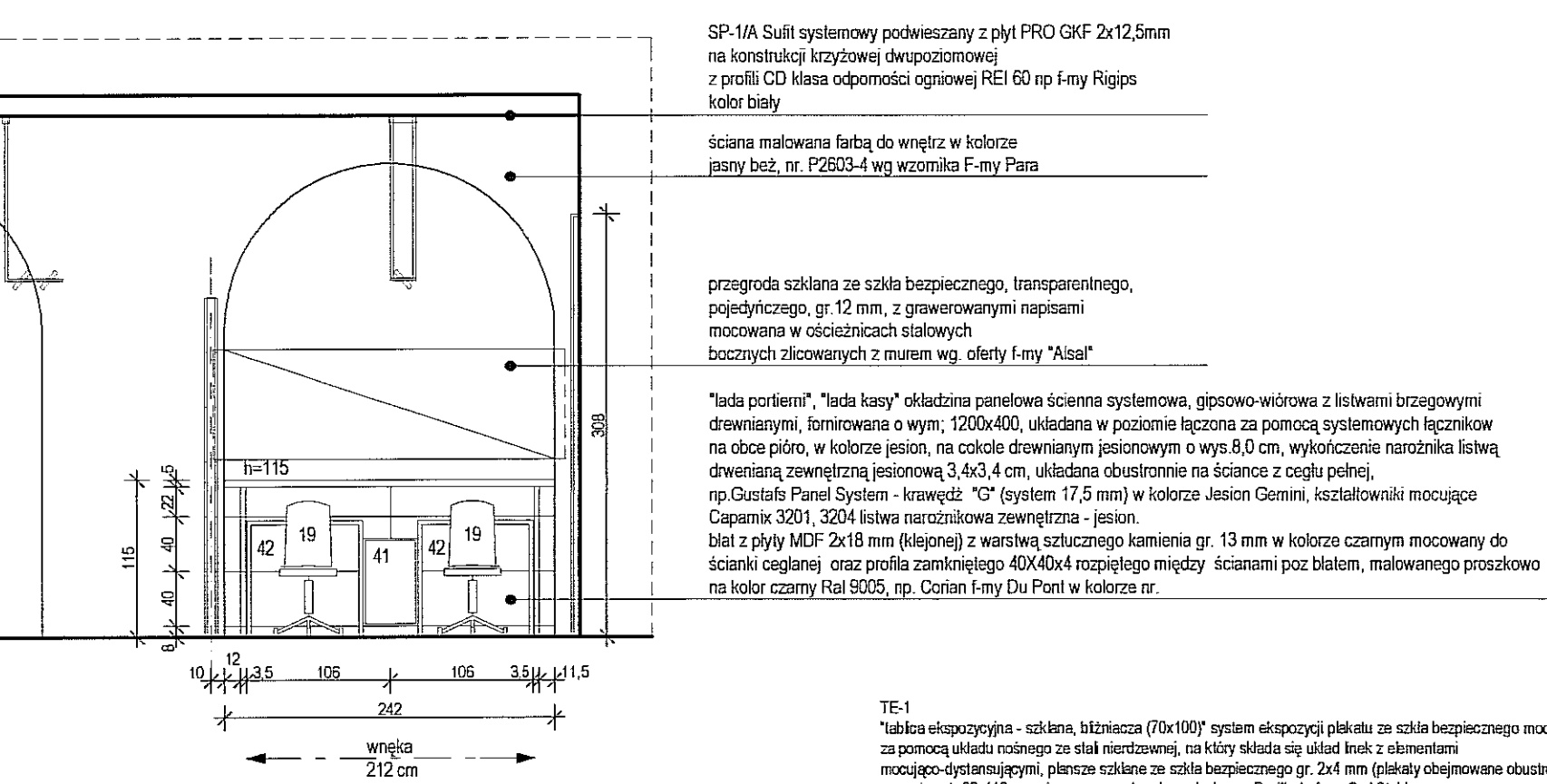

WIDOK 1/J : 1/J skala 1:50

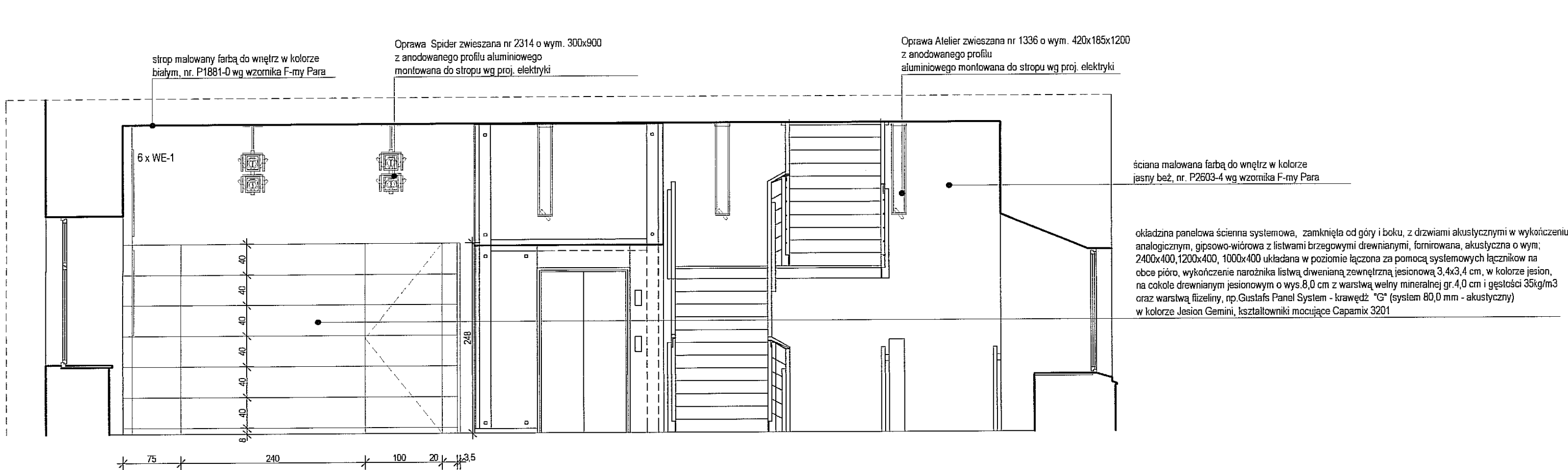

TE-1  
"tablica ekspozycyjna - szklana, blźniacza (70x100)" system ekspozycji plekaku ze szkła bezpiecznego mocowany za pomocą układu nośnego ze stali nierdzewnej, na który składa się układ linok z elementami mocującego-dystansującymi, płaszcze szklane ze szkła bezpiecznego gr. 2x4 mm (plekaty obejmowane obustronnie) o wymiarach 82x112, rozmieszczone w dwóch rzędach, np. Posilbick, f-my Carl Stahl

UWAGI:  
WSZYSTKIE WYMARY NALEŻY SPRAWDZIĆ NA BUDOWIE.  
ZASTOSOWANE MATERIAŁY MOŻNA ZASTĄPIĆ PODOBNYMI O NIEGORSZYCH PARAMETRACH

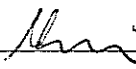
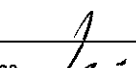
FIRMA	 CZEGEKO Sp. z O.O. PLAC GEN. WŁ. SIKORSKIEGO 2 31-115 KRAKÓW
INWESTOR	GINA LUBLIN PL. WŁ. ŁOKIETKA 1, 20-950 LUBLIN
OBIKT	CENTRUM KULTURY UL. PEOWIAKÓW 12, LUBLIN DZ. NR 43/7 OBRĘB 36 ŚRÓDMIEŚCIE
ZADANIE	PRZEBUDOWA KLASZTORU POWIŻYTKOWSKIEGO PRZY UL. PEOWIAKÓW 12 W LUBLINIE NA WIELOFUNKCYJNE CENTRUM KULTURY WRAZ Z ZAGOSPODAROWANIEM TERENU OGRODU POKLASZTORNEGO
PROJEKTANT	mgr inż. arch. MAREK LEJA Upr.nr 130/99, MP-0782 
WSPÓŁPRACA AUTORSKA	mgr inż. arch. PIOTR CZECH
	mgr inż. arch. LESZEK KOSIBA
	mgr inż. arch. TOMASZ ŻELUDZIEWICZ
SPRAWDZIŁ	dr inż. arch. TOMASZ WIEJA RP-Upr.185/93, MP-0628 
FAZA	PW
BRANŻA	ARCHITEKTURA WNĘTRZ
TEMAT RYS.	WIDOK 1/F:1/F; 1/G:1/G; 1/H:1/H; 1/I:1/I; 1/J:1/J
SKALA	1:50
DATA	II.2007 r.
rys. nr	34

## WIDOK 1/N : 1/N skala 1:50

Sufit systemowy podwieszony, rastrowy, aluminiowy z profilu 50x10 mm o module konstrukcyjnym 600x600, moduł celi 50x50 mm z listwą ramującą w kolorze naturalnego aluminium anodowanego, np. "Luxalon" F-my Hunter Douglas

SP-3/A -sufit systemowy podwieszony, akustyczny, z płyt gipsowo-wińrowych, formiowanych, fornir jesion o wymiarach 1500x600, 1200x600, 1000x600, (część płyt perforowanych o układzie perforacji podłużnej, z wełną mineralną grubości 40 mm i gęstości 35 kg/m<sup>3</sup> oraz filizelina), z ukrytą konstrukcją nośną, z obwodową przysięnną listwą wykończeniową i listwą zakańczającą, np. F-my "Gustafs Panel System"

Sufit systemowy podwieszony, rastrowy, aluminiowy z profilu 50x10 mm o module konstrukcyjnym 600x600, moduł celi 50x50 mm z listwą ramującą w kolorze naturalnego aluminium anodowanego, np. "Luxalon" F-my Hunter Douglas

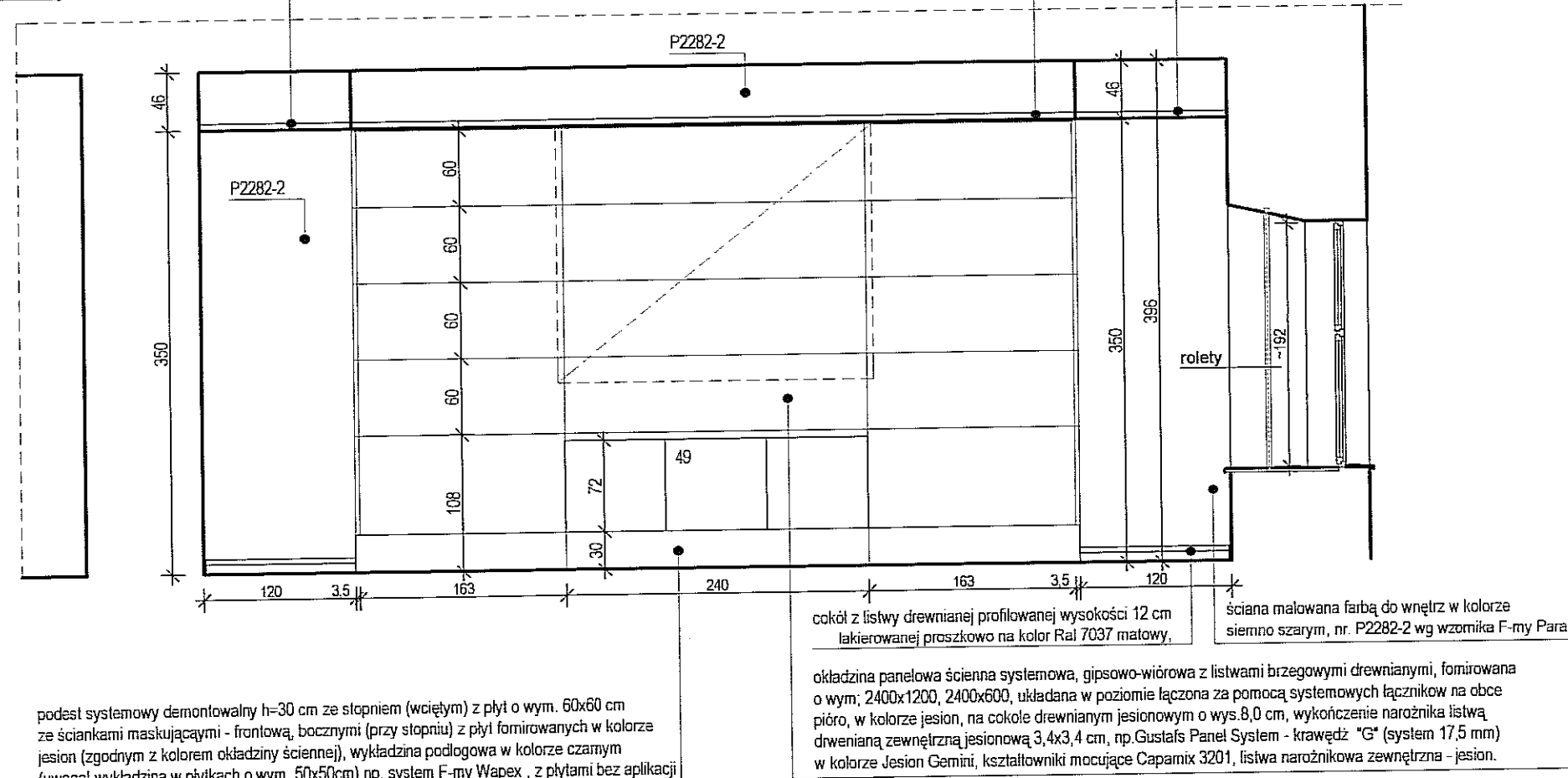

## WIDOK 1/O : 1/O skala 1:50

SP-3/A -sufit systemowy podwieszony, akustyczny, z płyt gipsowo-wińrowych, formiowanych, fornir jesion o wymiarach 1500x600, 1200x600, 1000x600, (część płyt perforowanych o układzie perforacji podłużnej, z wełną mineralną grubości 40 mm i gęstości 35 kg/m<sup>3</sup> oraz filizelina), z ukrytą konstrukcją nośną, z obwodową przysięnną listwą wykończeniową i listwą zakańczającą, np. F-my "Gustafs Panel System"

SP-4/B -Sufit systemowy podwieszony, rastrowy, aluminiowy z profilu 50x10 mm, o module konstrukcyjnym 600x600, moduł celi 50x50 mm, z listwą ramującą, w kolorze naturalnego aluminium anodowanego, np. "Luxalon" F-my Hunter Douglas.

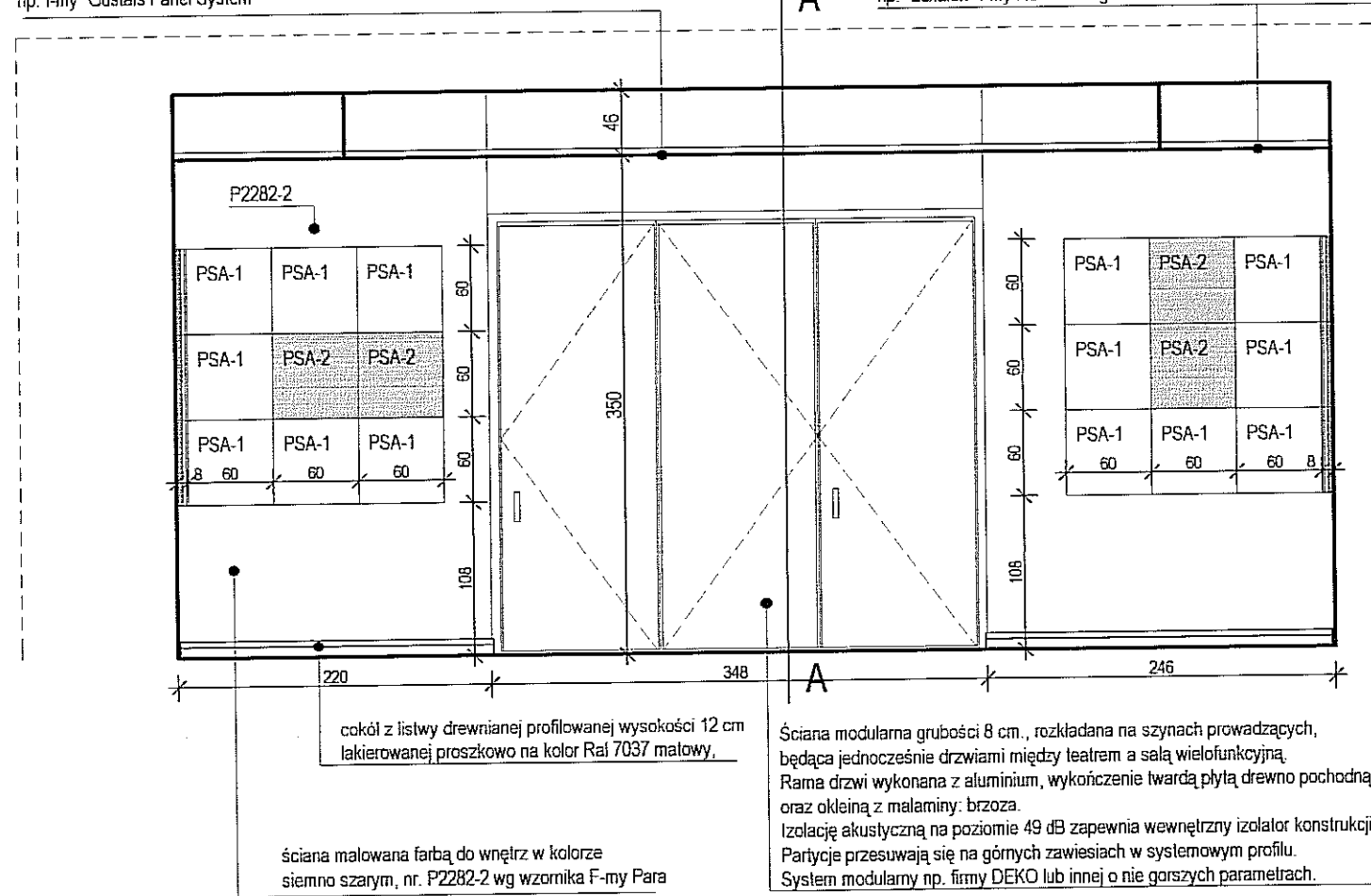

## A-A skala 1:50

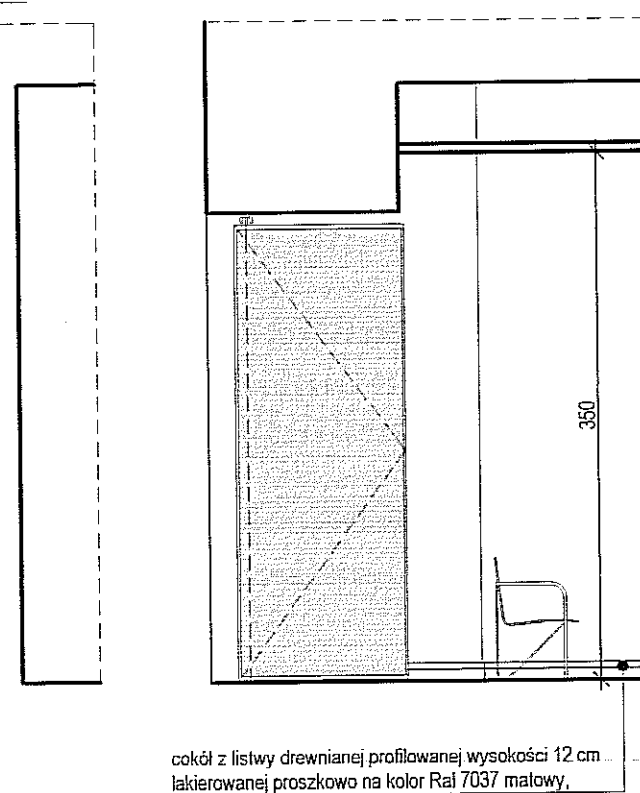

## WIDOK 1/P : 1/P skala 1:50

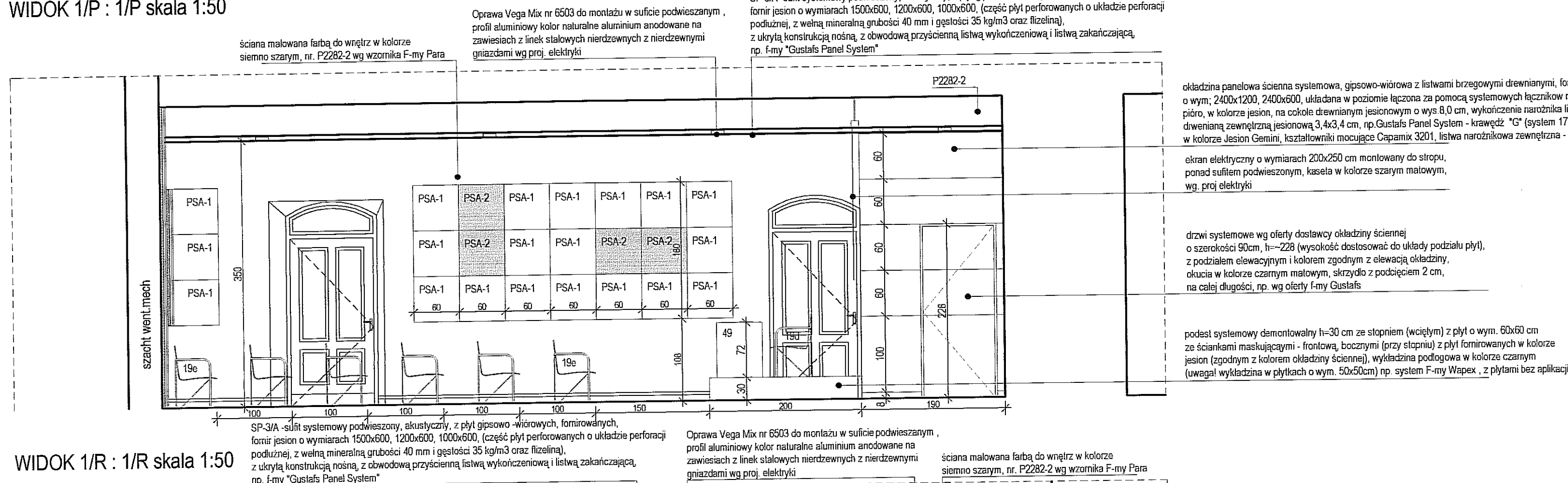

## WIDOK 1/R : 1/R skala 1:50

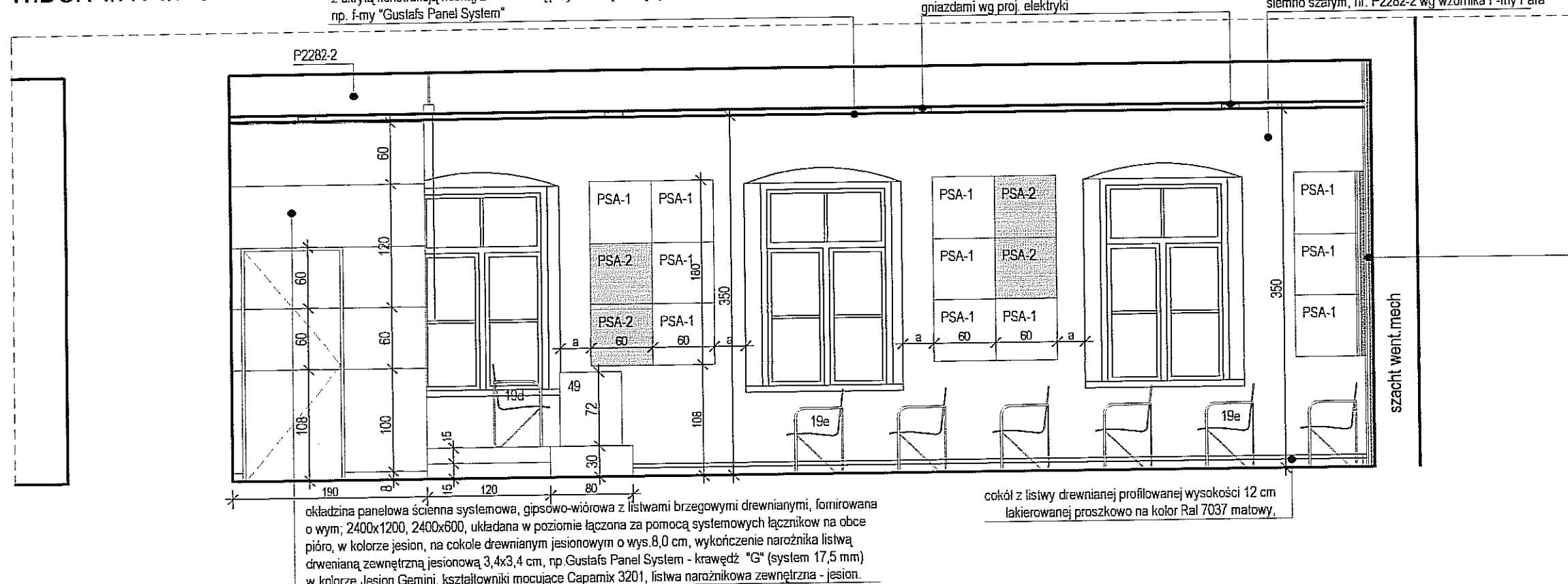



- 19d KRZESŁO ZE SKŁEJKI PROFILOWANEJ TAPICEROWANE  
19e KRZESŁO TAPICEROWANE Z PULPITEM SKŁADANYM  
49 KATEDRA MODUŁOWA wym. 240 x 60 wys.=72cm

PSA-1, szl.45  
panele ścienna systemowa, gipsowo-wińrowa z listwami brzegowymi drewnianymi, formiowana akustyczna o wym. 600x600, perforowana, łączona za pomocą systemowych łączników na obce pióro, w kolorze jesion z warstwą wełny mineralnej gr.4,0 cm i gęstości 35kg/m<sup>3</sup> oraz warstwą filizeliny, np. Gustafs Panel System - krawędź "G" (system Niveau - akustyczny perforacja PH 8 mm, w kolorze Jesion Gemini, kształtowniki mocujące Capamix 3201

PSA-2, szl.12  
panele ścienna systemowa, gipsowo-wińrowa z listwami brzegowymi drewnianymi, formiowana akustyczna o wym. 600x600, perforowana, łączona za pomocą systemowych łączników na obce pióro, w kolorze Ral 3003 z warstwą wełny mineralnej gr.4,0 cm i gęstości 35kg/m<sup>3</sup> oraz warstwą filizeliny, np. Gustafs Panel System - krawędź "G" (system Niveau - akustyczny perforacja PH 8 mm, w kolorze czerwonym RAL 3003, kształtowniki mocujące Capamix 3201

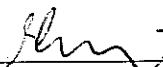
UWAGI:  
WSZYSTKIE WYMIARY NALEŻY SPRAWDZIĆ NA BUDOWIE.  
ZASTOSOWANE MATERIAŁY MOŻNĄ ZASTĄPIĆ PODOBNYMI O NIEMNIEJSZYCH PARAMETRACH.  
WYMIARY OKIENNIC NALEŻY INDYWIDUALNIE DOBRAĆ DO GABARYTÓW OTWORU OKIENNIC I OKNA.  
ABY NIE ZABŁOKOWAĆ MOŻLIWOŚCI JEGO BEZKOLIZYJNEGO OTWARCIA, OKIENNIC OSADZĄC WE WNECIE OKIENNEJ W ODLEGŁOŚCI OKOŁO 15 cm OD OKNA, PARAPET W PRZESTRZENI MIĘDZY OKNEM A OSŁOŻENIĄ OKIENNICY WYKONAĆ JAKO DREWNIANY MALOWANY PROSZKOWO NA KOLOR ZGODNY A KOLEJNOŚCIĄ.  
KANALY WENT.-MECH. ORAZ KRATKI ZNAJDUJĄCE SIĘ W PRZENI MIĘDZY STROPEM A SUFITEM PODWIESZONYM MALOWANE PROSZKOWO NA KOLOR CIEMNO SZARY RAL 7037 MATOWY

FIRMA	 CZEGEKO Sp. z o.o. PLAC GEN. WŁ. SIKORSKIEGO 2 31-115 KRAKÓW		
INWESTOR	GMINA LUBLIN PL. WŁ. ŁOKIETKA 1, 20-950 LUBLIN		
OBIEKT	CENTRUM KULTURY UL. PEOWIAKÓW 12, LUBLIN DZ. NR 43/7 OBRĘB 36 ŚRÓDMIEŚCIE		
ZADANIE	PRZEBUDOWA KLASZTORU POWIĄTZKOWSKIEGO PRZY UL. PEOWIAKÓW 12 W LUBLINIE NA WIELOFUNKCYJNE CENTRUM KULTURY WRAZ Z ZAGOSPODAROWANIEM TERENU OGRODU POKLASZTORNEGO		
PROJEKTANT	mgr inż. arch. MAREK LEJA Upr.nr 130/99, MP-0782 		
	mgr inż. arch. PIOTR CZECH		
	mgr inż. arch. LESZEK KOSIBA		
WSPÓŁPRACA AUTORSKA	mgr inż. arch. TOMASZ ŻELUDZIEWICZ 		
SPRAWDZIŁ	dr inż. arch. TOMASZ WIEJA RP-Upr.185/93, MP-0628 		
FAZA	PW	SKALA	1:50
BRANŻA	ARCHITEKTURA WNĘTRZ	DATA	II.2007 r.
TEMAT RYS.	WIDOK 1/N:1/N; 1/O:1/O; 1/P:1/P; 1/R:1/R	RYS. NR	35







WIDOK 2/I : 2/I skala 1:50

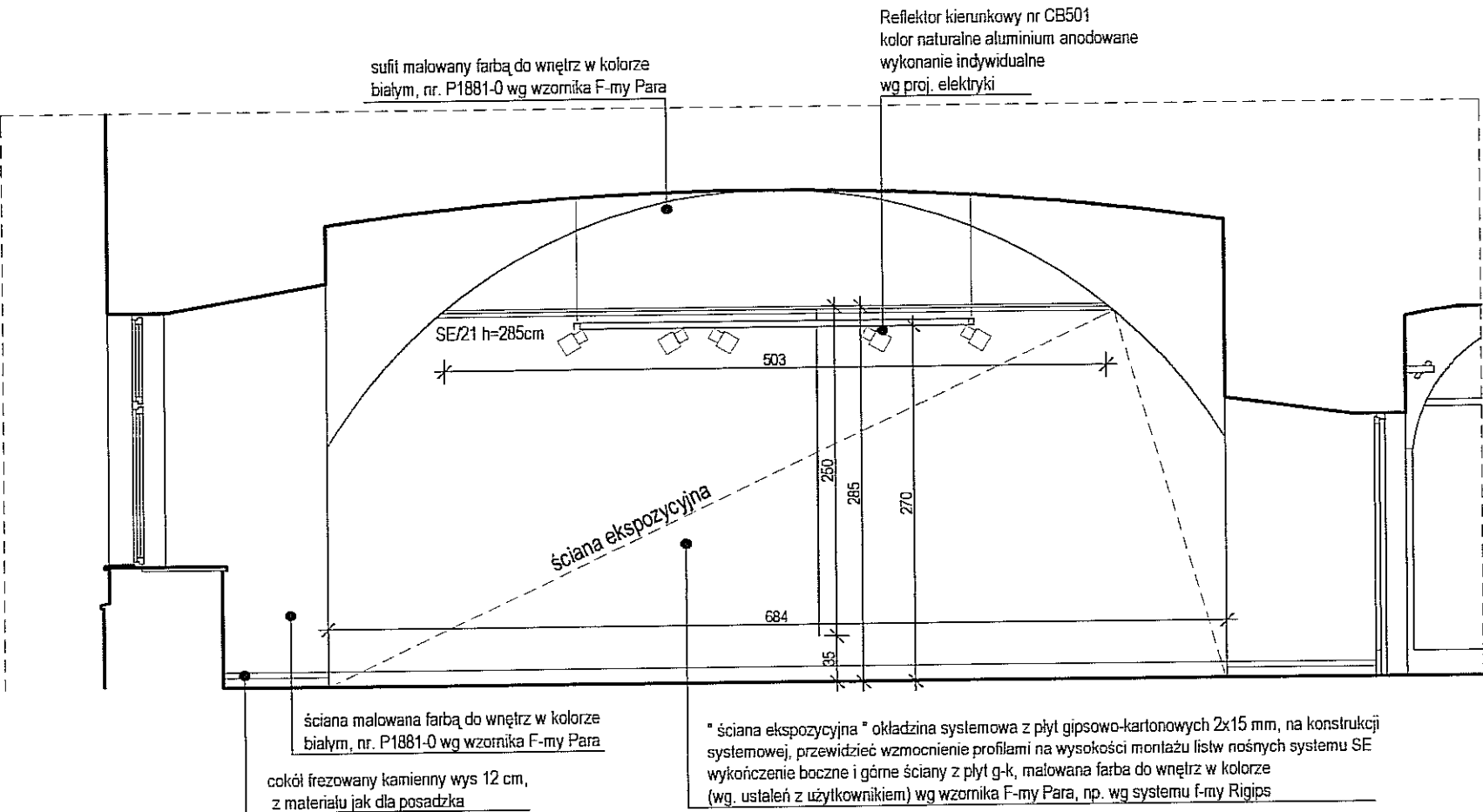

WIDOK 2/J : 2/J skala 1:50

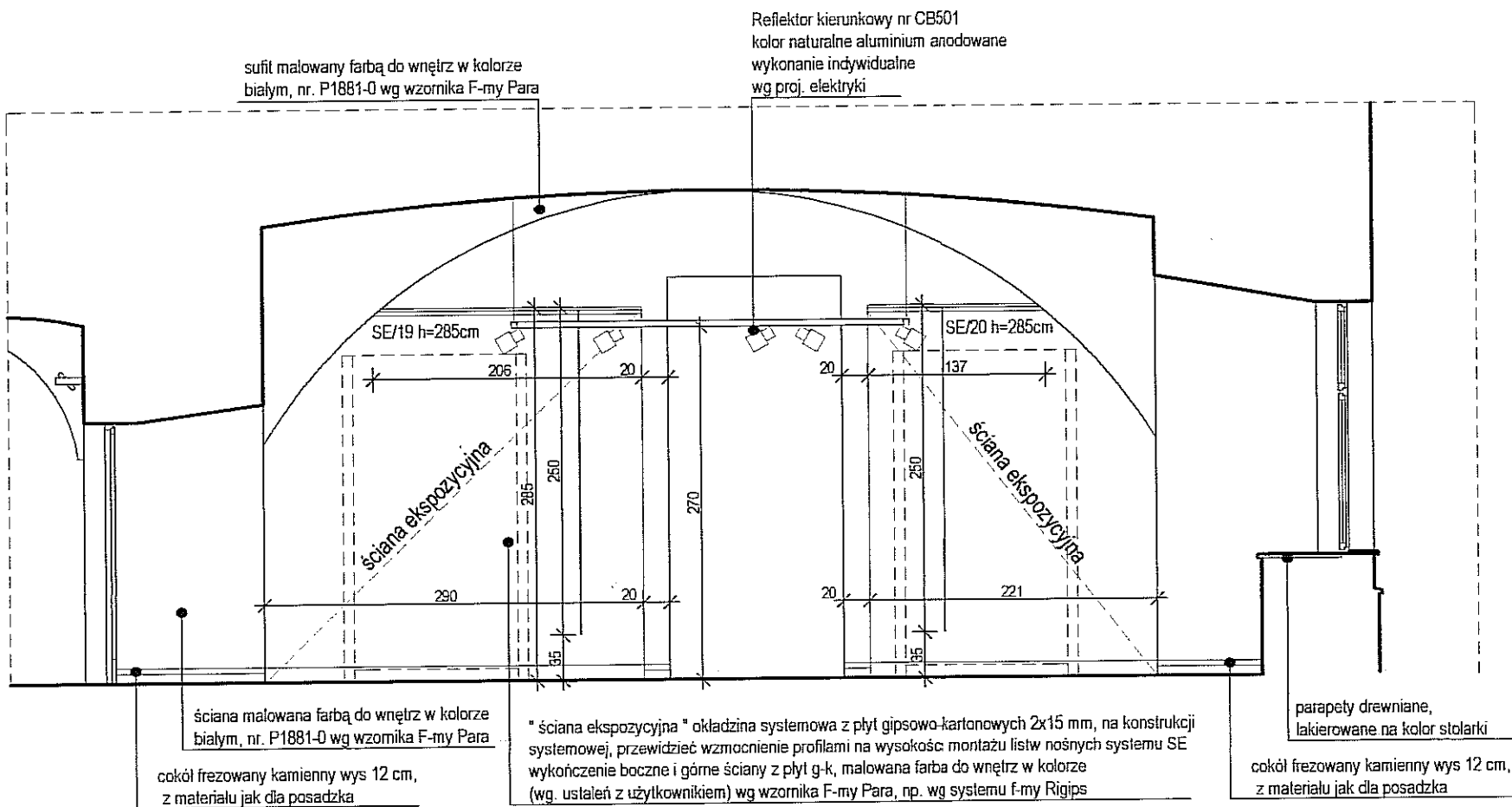

WIDOK 2/K : 2/K skala 1:50

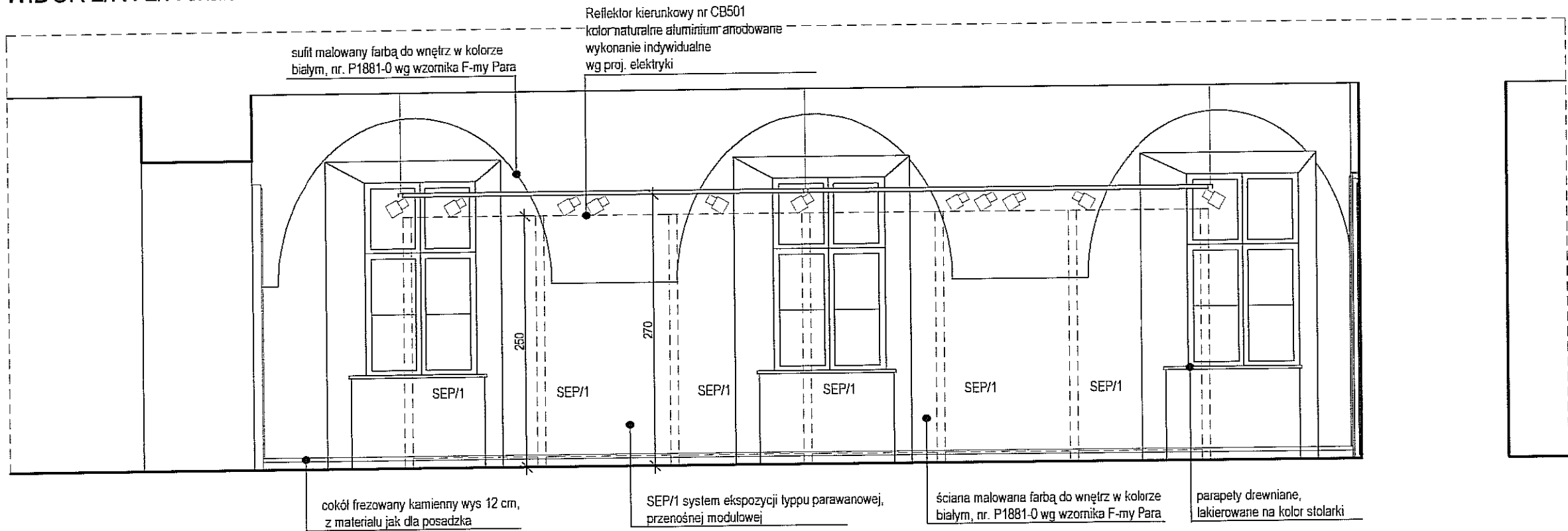

SEP/1 system ekspozycji typu parawanowej, przenośnej modułowej - schemat

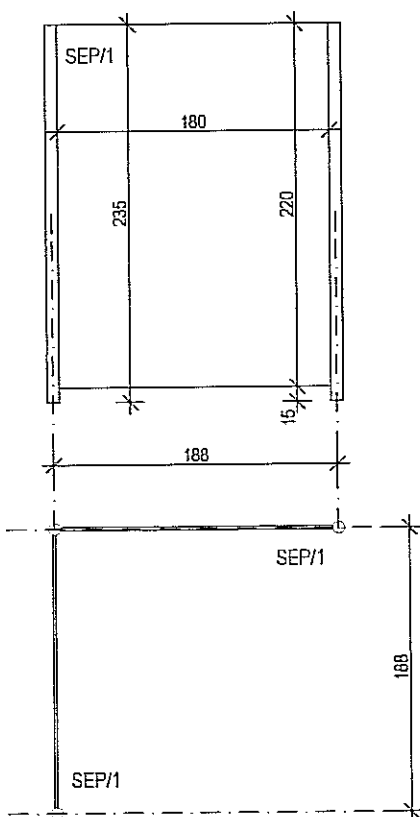

WIDOK 2/L : 2/L skala 1:50

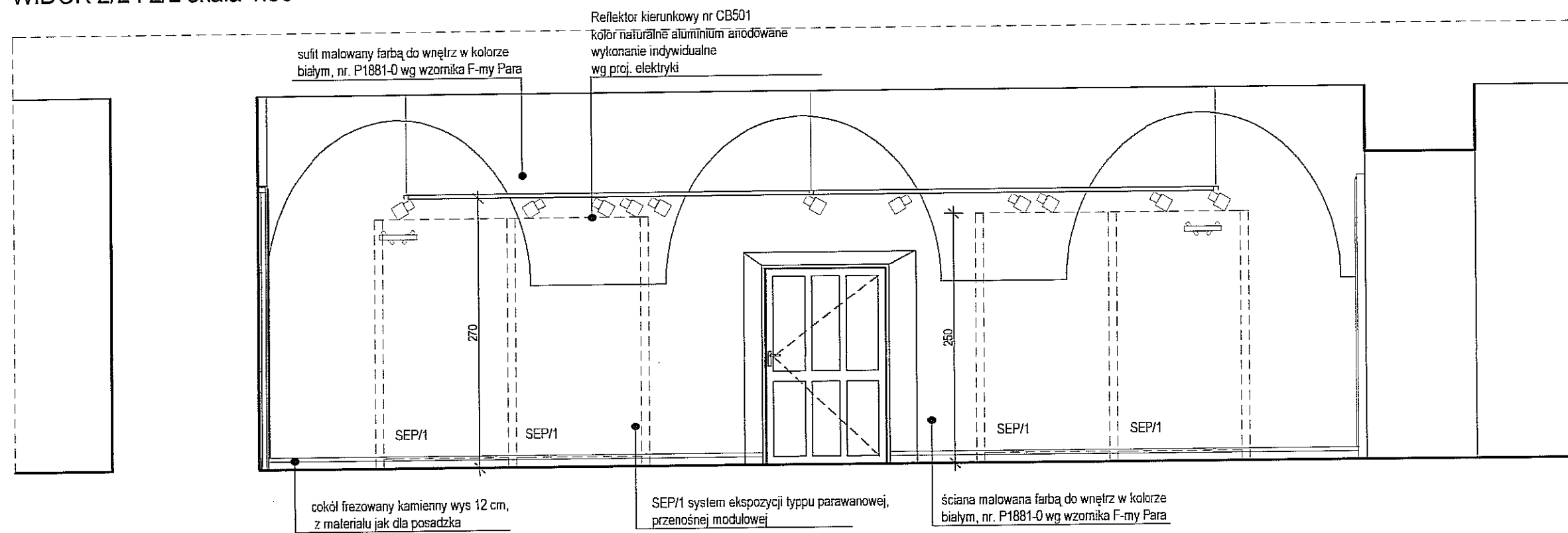

SEP / .....  
system ekspozycji typu parawanowej, przenośnej, modułowej - wg zestawienia tabelarycznego  
SEP / .....  
system ekspozycji - obraz, antyrama, rama aluminiowa, wg zestawienia tabelarycznego  
UWAGI:  
WSZYSTKIE WYMIARY NALEŻY SPRAWDZIĆ NA BUDOWIE.  
ZASTOSOWANE MATERIAŁY MOŻNA ZASTĄPIĆ PODOBNYM O NIEGORSZYCH PARAMETRACH

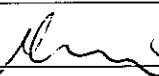
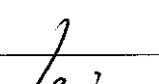
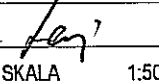
FIRMA	 CZEPEKO Sp. z o.o. PLAC GEN. WŁ.SIKORSKIEGO 2 31-115 KRAKÓW		
INWESTOR	GMINA LUBLIN PL. WŁ. ŁOKIETKA 1, 20-950 LUBLIN		
OBIEKT	CENTRUM KULTURY UL. PEOWIAKÓW 12, LUBLIN DZ. NR 43/7 OBRĘB 36 ŚRÓDMIEŚCIE		
ZADANIE	PRZEBUDOWA KLASZTORU POWIŹYTKOWSKIEGO PRZY UL. PEOWIAKÓW 12 W LUBLINIE NA WIELOFUNKCYJNE CENTRUM KULTURY WRAZ Z ZAGOSPODAROWANIEM TERENU OGRODU POKLASZTORNEGO		
PROJEKTANT	mgr inż.arch. MAREK LEJA Upr.nr 130/99, MP-0782 		
WSPÓŁPRACA AUTORSKA	mgr inż.arch. PIOTR CZECH		
	mgr inż.arch. LESZEK KOSIBA		
SPRAWDZIŁ	mgr inż.arch. TOMASZ ŻELUDZIEWICZ 		
SPRAWDZIŁ	dr inż. arch. TOMASZ WIEJA RP-Upr. 185/93, MP-0628 		
FAZA	PW	SKALA	1:50
BRANŻA	ARCHITEKTURA WNĘTRZ	DATA	IX. 2006 r.
TEMAT RYS.	WIDOK 2/I-2/J; 2/J-2/J; 2/K-2/K; 2/L-2/L	RYS. NR	38



WIDOK 2/E : 2/E skala 1:50

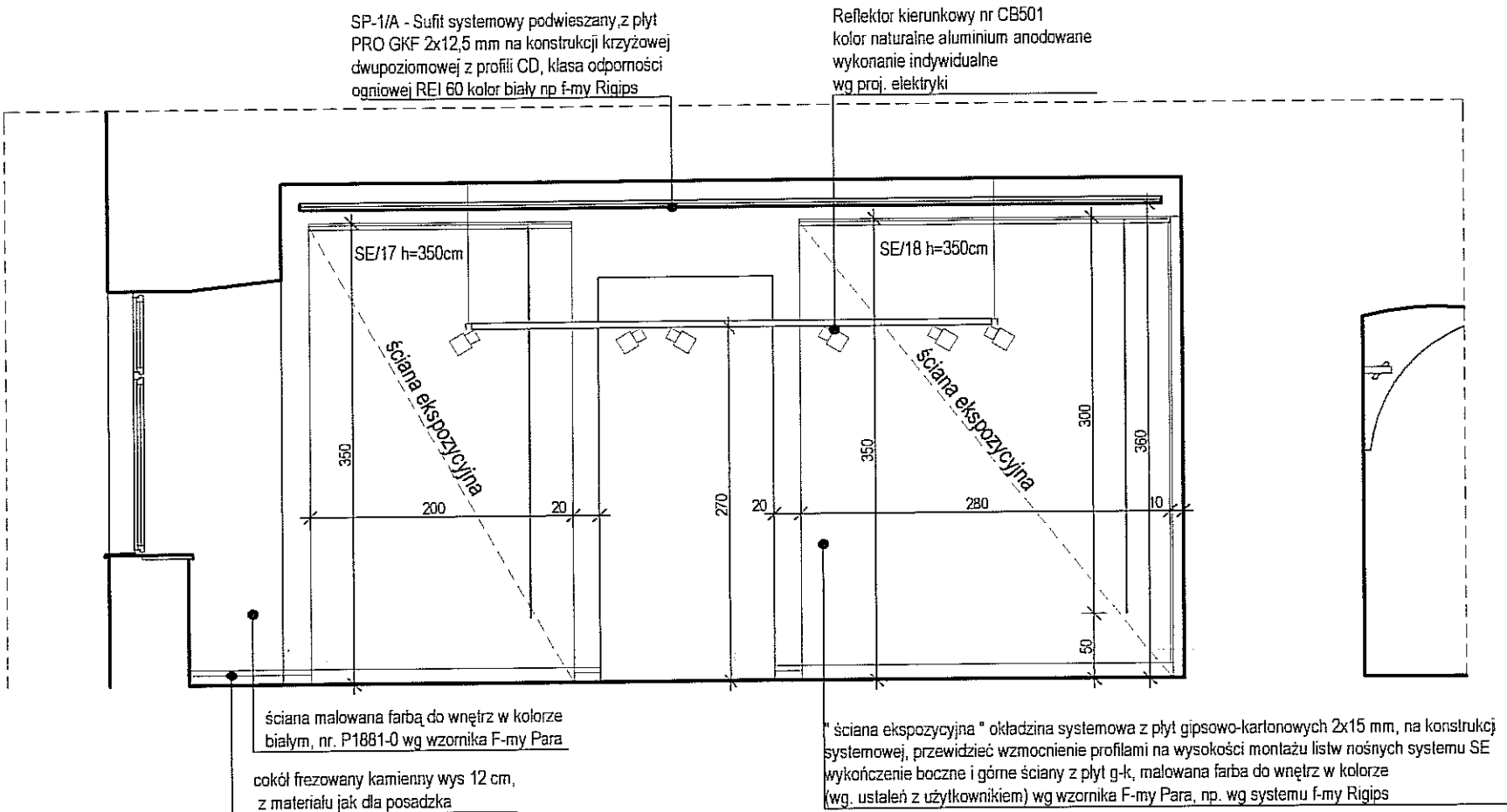

WIDOK 2/G : 2/G skala 1:50

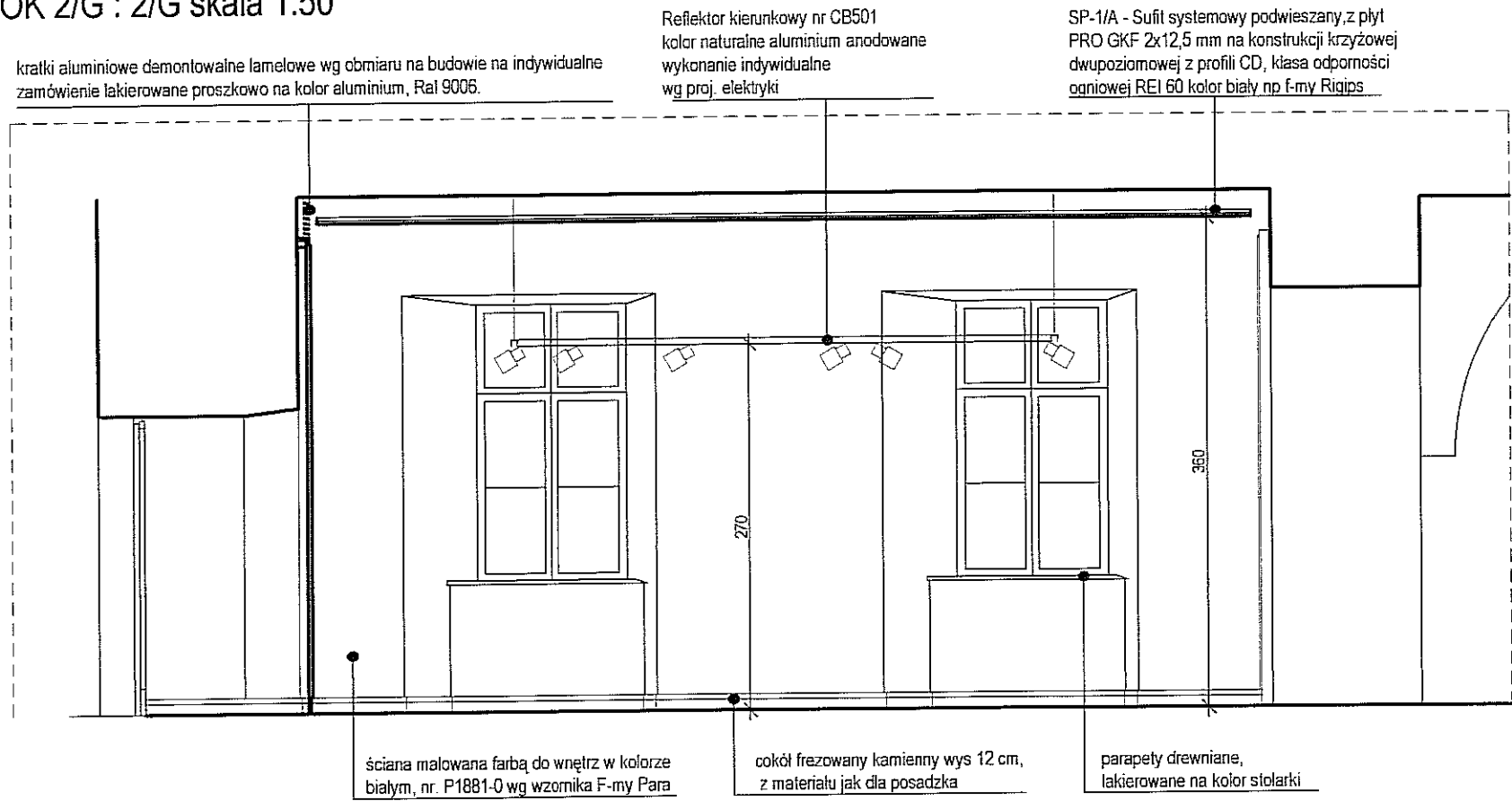

WIDOK 2/H : 2/H skala 1:50

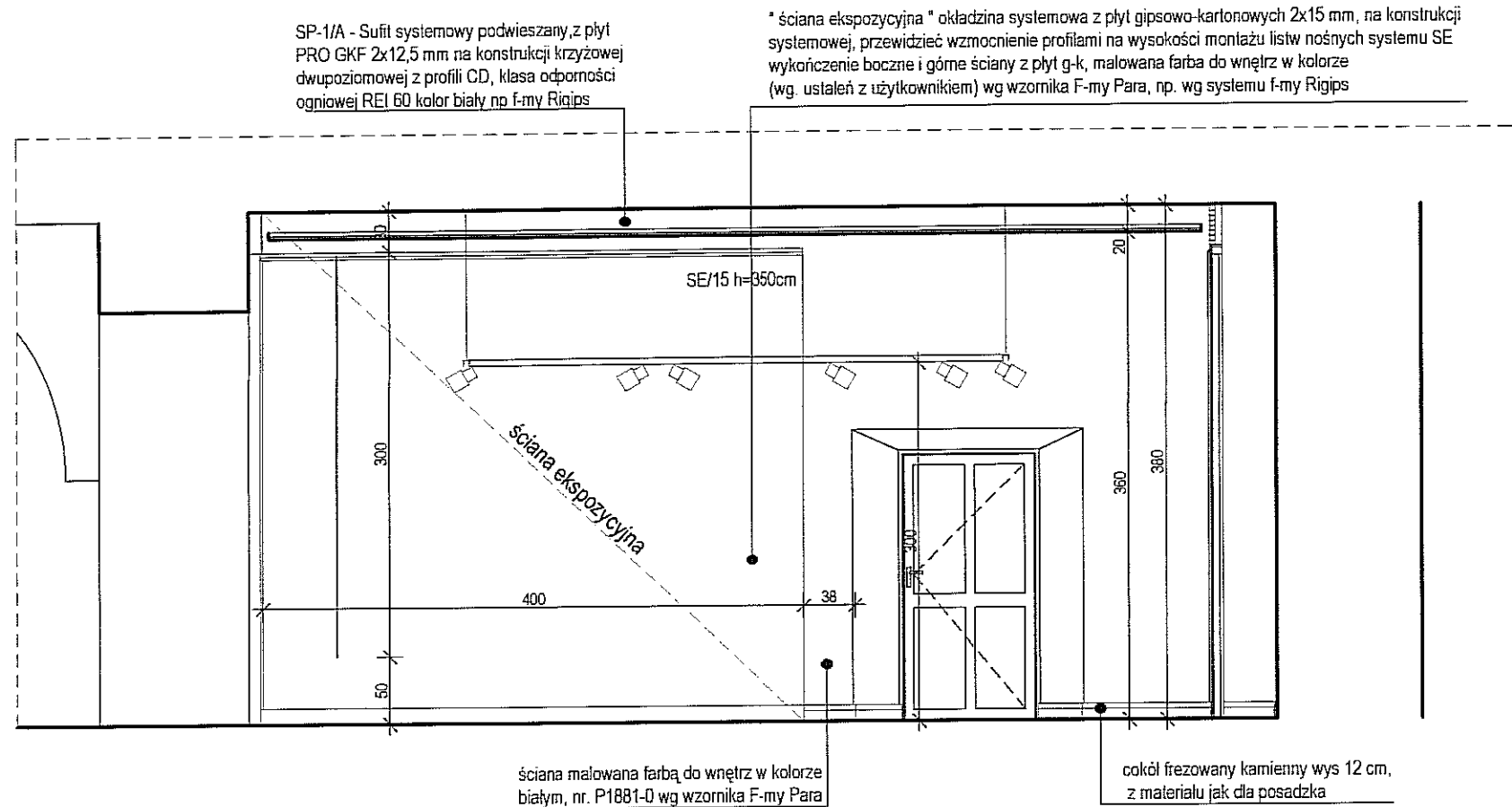

WIDOK 2/F : 2/F skala 1:50

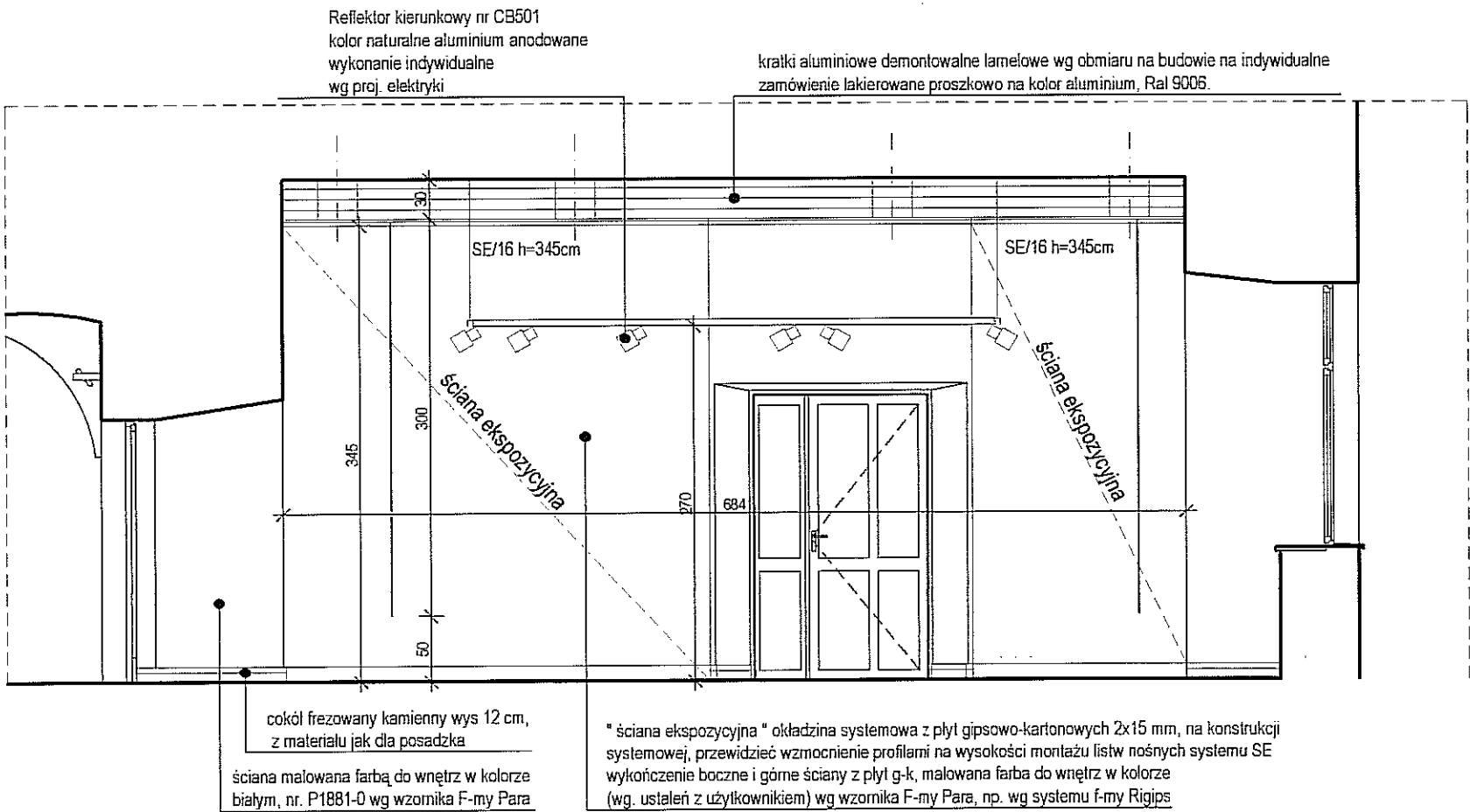



SE / .....

system ekspozycji - obraz, alteryrama, rama aluminiowa, wg zestawienia tabelarycznego UWAGI:

WSZYSTKIE WYMIARY SPRAWDZIĆ SPOWADZIĆ NA BUDOWIE

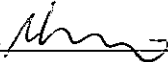
ZASTOSOWANE MATERIAŁY MOŻNĄ ZASTĄPIĆ PODOBNYMI O NIEGORSZYCH PARAMETRACH

FIRMA	 CZEPEKO Sp. z O.O. PLAC GEN. WŁ. SIKORSKIEGO 2 31-115 KRAKÓW		
INWESTOR	GMINA LUBLIN PL. WŁ. ŁOKIETKA 1, 20-950 LUBLIN		
OBIEKT	CENTRUM KULTURY UL. PEOWIAKÓW 12, LUBLIN DZ. NR 43/7 OBRĘB 36 ŚRÓDMIEŚCIE		
ZADANIE	PRZEBUDOWA KLASZTORU POWIĄTKOWSKIEGO PRZY UL. PEOWIAKÓW 12 W LUBLINIE NA WIELOFUNKCYJNE CENTRUM KULTURY WRAZ Z ZAGOSPODAROWANIEM TERENU OGRODU POKLASZTORNEGO		
PROJEKTANT	mgr inż. arch. MAREK LEJA Upr.nr 130/99, MP-0782 		
WSPÓŁPRACA AUTORSKA	mgr inż. arch. PIOTR CZECH		
	mgr inż. arch. LESZEK KOSIBA		
SPRAWDZIŁ	mgr inż. arch. TOMASZ ŻELUDZIEWICZ		
	dr inż. arch. TOMASZ WIEJA RP-Upr.185/93, MP-0628. 		
FAZA	PW	SKALA	1:50
BRANŻA	ARCHITEKTURA WNĘTRZ	DATA	IX. 2006 r.
TEMAT RYS.	WIDOK 2/E/2E; 2/F/2F; 2/G/2G; 2/H/2H	RYS. NR	39

SP-1/B - Sufit systemowy, akustyczny, podwieszony z płyt GK Gypstone BIG 12,5 mm na konstrukcji krzyżowej, dwupoziomowej z profili CD, na wys. h=3,40m izolacja z wełny mineralnej gr 10cm np f-my Rigips malowany farbą do wnętrz na kolor biały

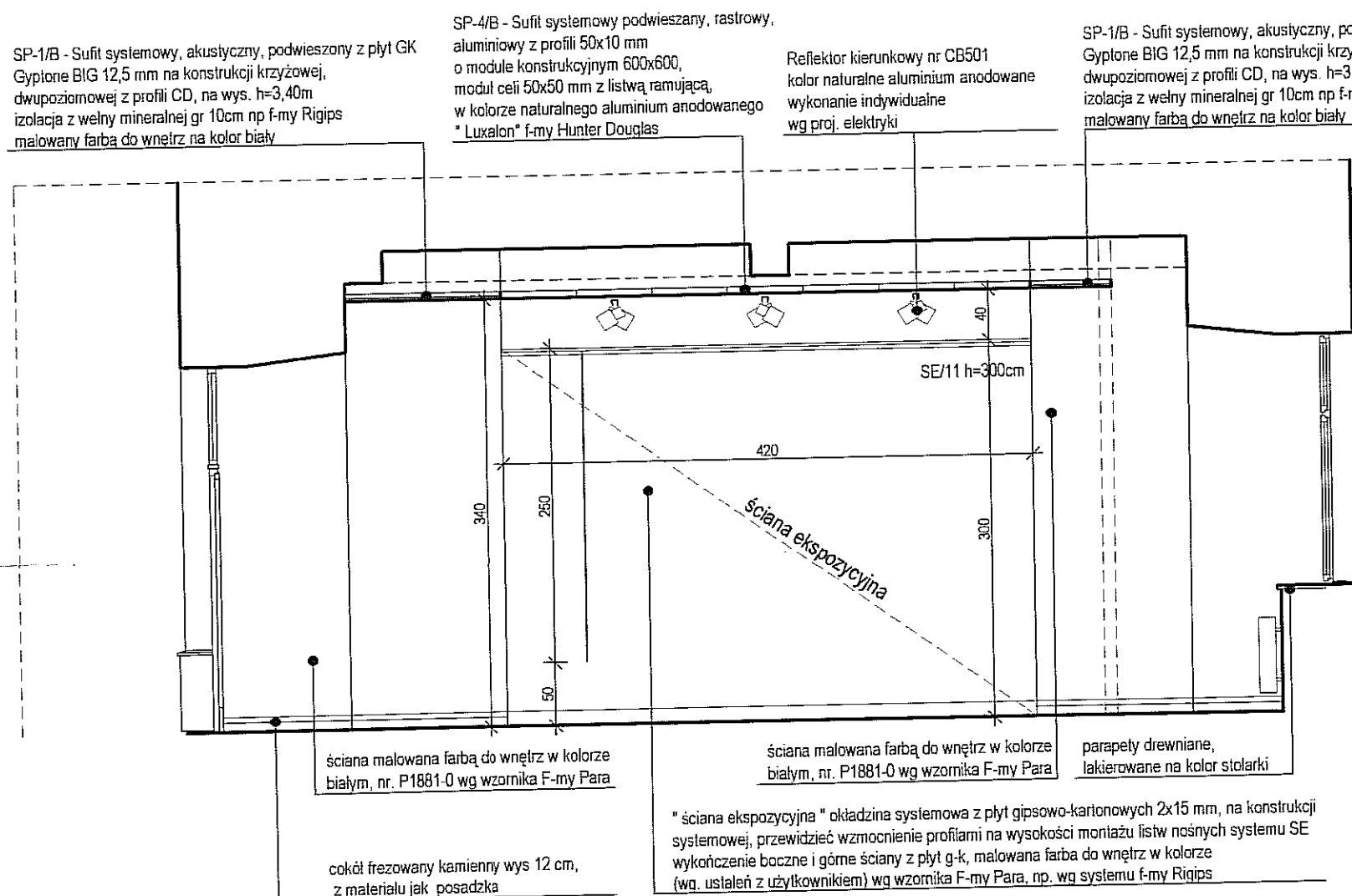

SP-1/B - Sufit systemowy, akustyczny, podwieszony  
Gyplone BIG 12,5 mm na konstrukcji krzyżowej,  
dwupoziomowej z profili CD, na wys. h=3,40m  
izolacja z wełny mineralnej gr 10cm np f-my Rigips  
malowany farba do wnetrz na kolor biały

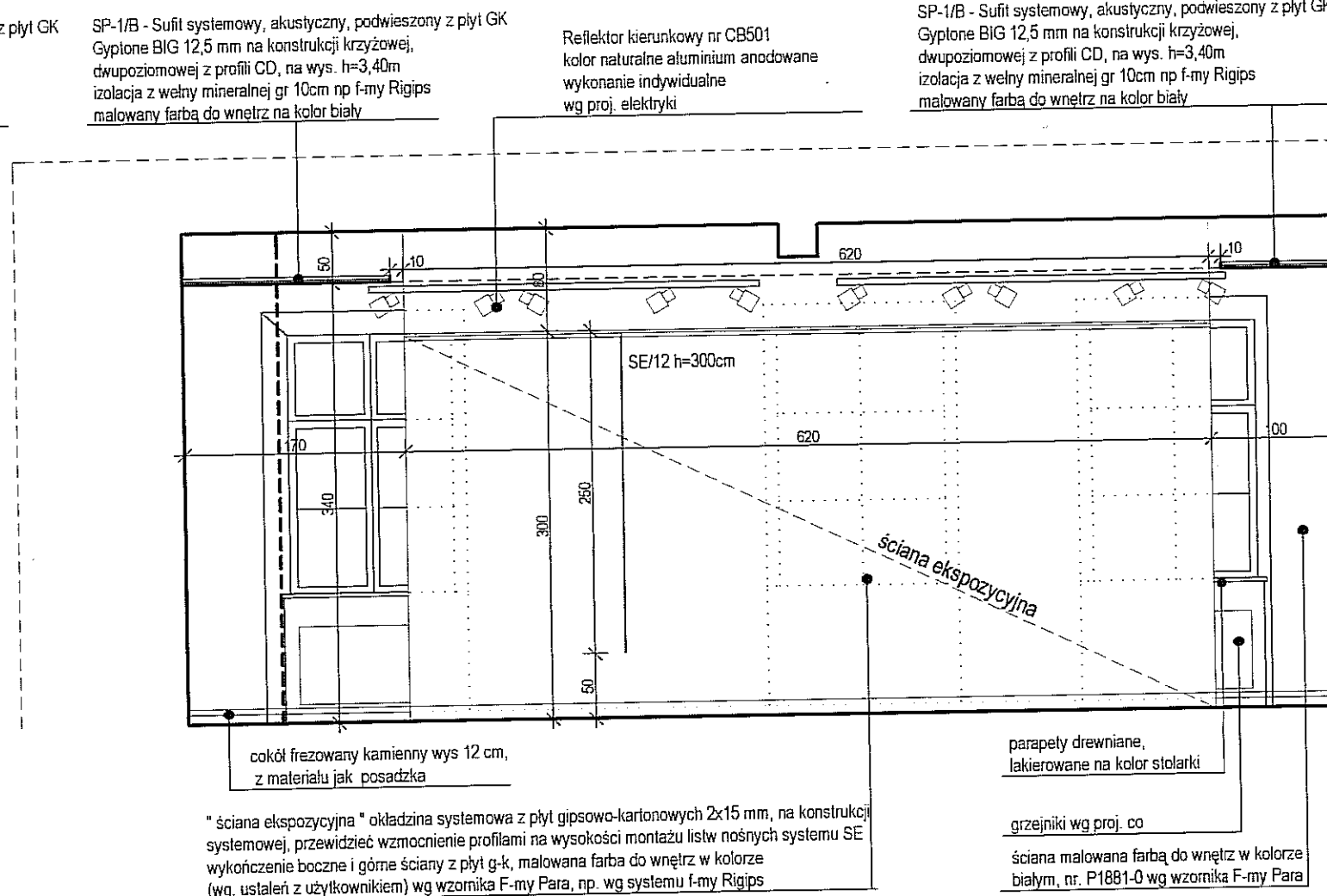

Architectural cross-section drawing of a wall assembly, showing various layers and components with dimensions and labels in Polish.

**Dimensions (mm):**

- 5, 15, 4
- 84
- 283
- 100
- 110
- 7, 5, 15

**Labels and Components:**

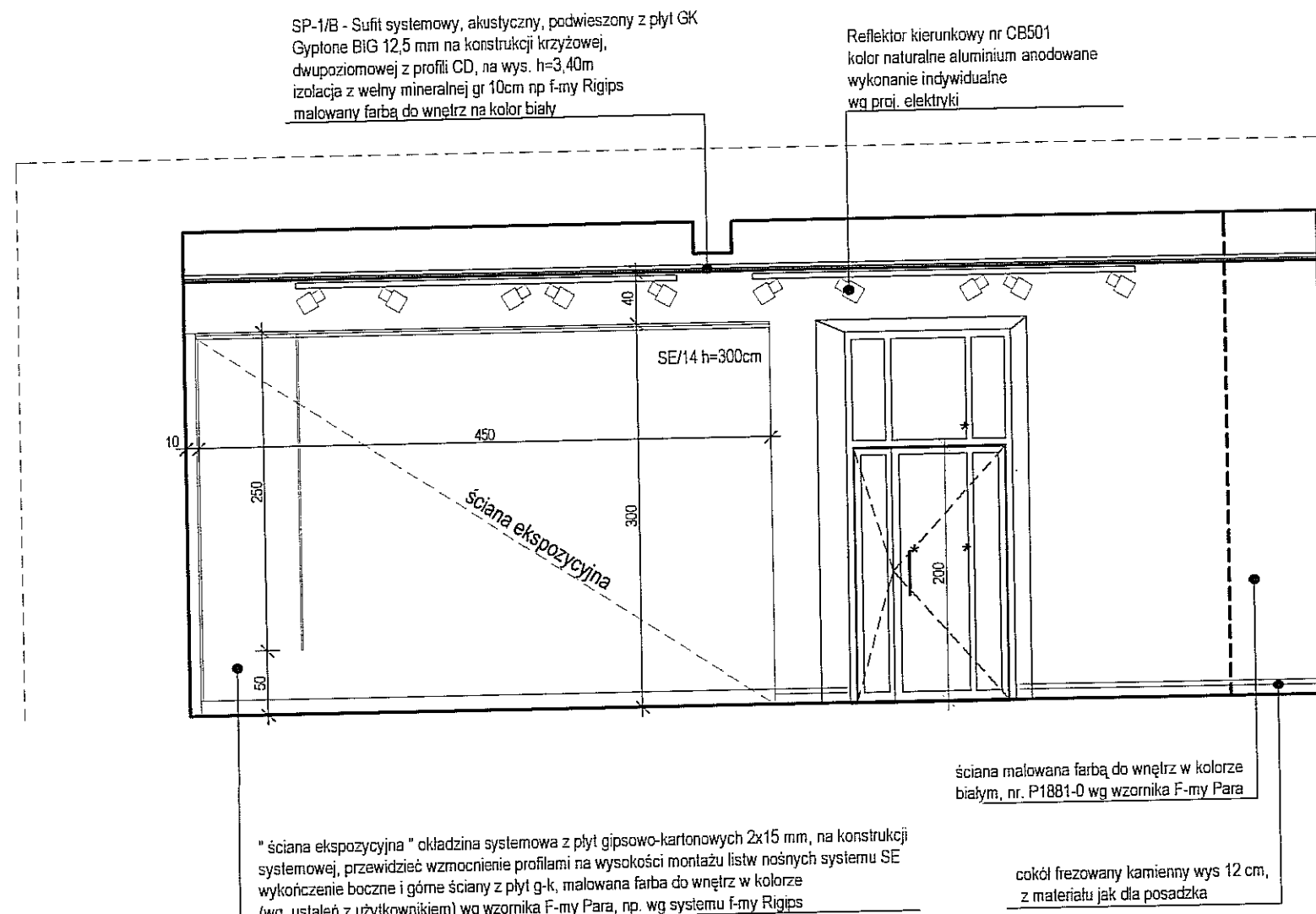

- listwa nośna systemu SE
- wzmocnienie belką drewnianą na wysokości montażu listw nośnych systemu SE
- systemowy profil poziomy z blachy stalowej ocynkowanej, np. UW 50 wg systemu f-my Rigips
- systemowy profil ścienny z blachy stalowej ocynkowanej, np. CW 50 wg systemu f-my Rigips
- systemowy uchwył dystansujący do profili ściennych, np. ES wg systemu f-my Rigips
- plyta gipsowo-kartonowa, 2x 15mm
- systemowy uchwył dystansujący do profili ściennych, np. ES wg systemu f-my Rigips
- cokół z blachy stalowej wys 12 cm.
- systemowy profil poziomy z blachy stalowej ocynkowanej, np. UW 50 wg systemu f-my Rigips
- cokół frezowany kamienny wys 12 cm., z materiału jak dla posadzki

SP-1/B - Sufit systemowy, akustyczny, podwieszony z płyt GK  
Gyptone BIG 12,5 mm na konstrukcji krzyżowej,  
dwupoziomowej z profilu CD, na wys. h=3,40m  
izolacja z wełny mineralnej gr 10cm np f-my Rigips  
malowany farbą do wnętrz na kolor biały

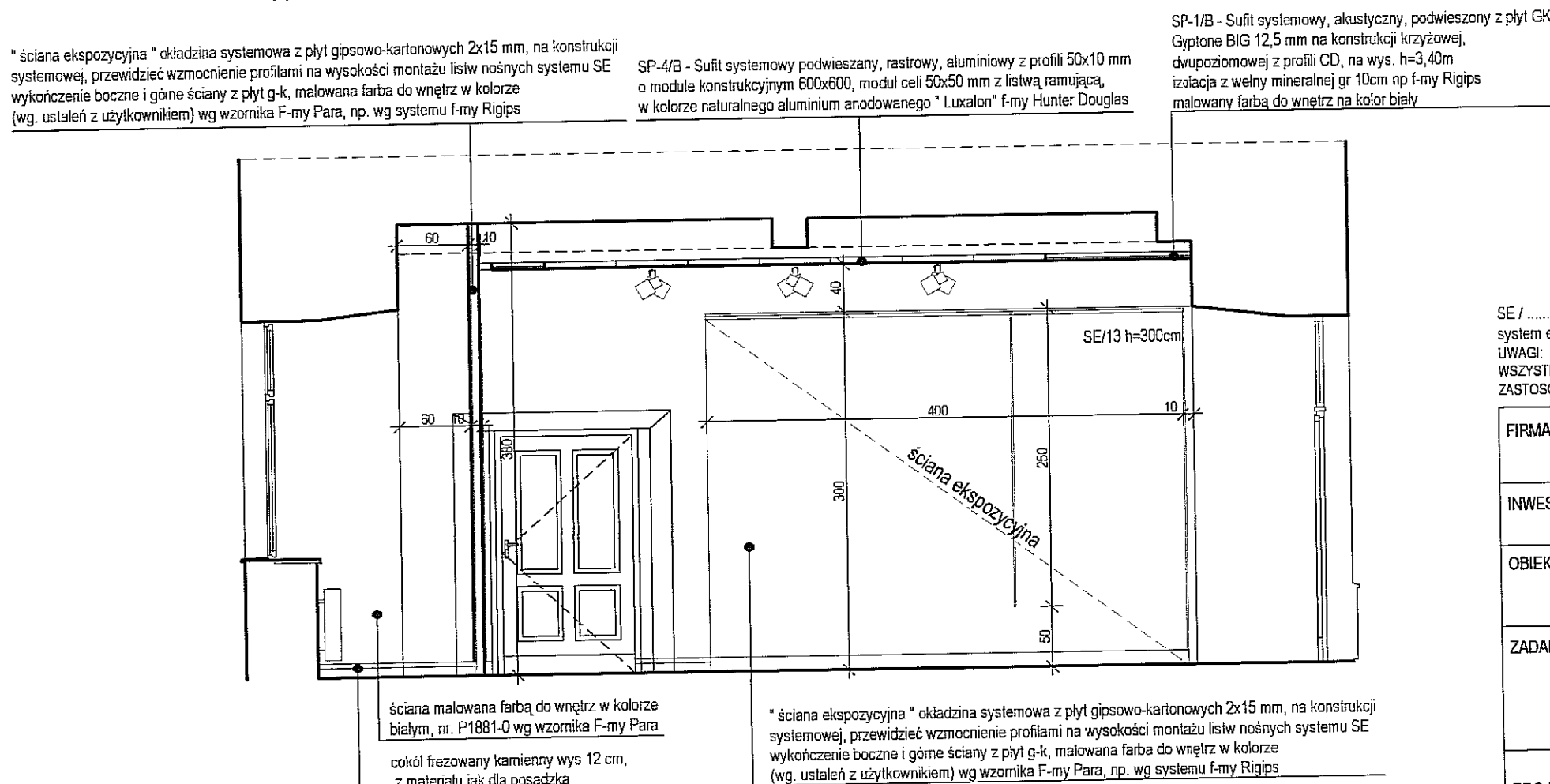

"ściana ekspozycyjna" składająca się z płyt gipsowo-kartonowych 2x15 mm, na konstrukcji systemowej, przewidziane wzmocnienie profilami na wysokości montażu listw nośnych systemu SE wykończenie boczne i górne ściany z płyt g-k, malowana farba do wewnątrz w kolorze (wg. ustaleń z użytkownikiem) wg wzornika F-my Para, np. wg systemu F-my Rigips

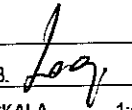

FIRMA	 <b>CZEPEKO</b> Sp. z O.O. PLAC GEN. WŁ. SIKORSKIEGO 2 31-115 KRAKÓW		
INWESTOR	GMINA LUBLIN PL. WŁ. ŁOKIETKA 1, 20-950 LUBLIN		
OBIEKT	CENTRUM KULTURY UL. PEOWIAKÓW 12, LUBLIN DZ. NR 43/7 OBRĘB 36 ŚRÓDMIEŚCIE		
ZADANIE	PRZEBUDOWA KLASZTORU POWIĄZKOWSKIEGO PRZY UL. PEOWIAKÓW 12 W LUBLINIE NA WIELOFUNKCYJNE CENTRUM KULTURY WRAZ Z ZAGOSPODAROWANIEM TERENU OGRODU POKLASZTORNEGO		
PROJEKTANT	mgr inż. arch. MAREK LEJA Upr.nr 130/99, MP-0782 		
WSPÓŁPRACUJĄCY AUTORSKA	mgr inż. arch. PIOTR CZECH  mgr inż. arch. LESZEK KOSIBA  mgr inż. arch. TOMASZ ŻELUDZIEWICZ		
SPRAWDZIŁ	dr inż. arch. TOMASZ WIEJA RP-Upr.185/93, MP-0628 		
FAZA	PW	SKALA	1:5
BRANŻA	ARCHITEKTURA WNĘTRZ	DATA	IX. 2006
TEMAT RYS.	SALA WYSTAWOWA	RYS. NR	4



WIDOK 2/P : 2/P skala 1:50

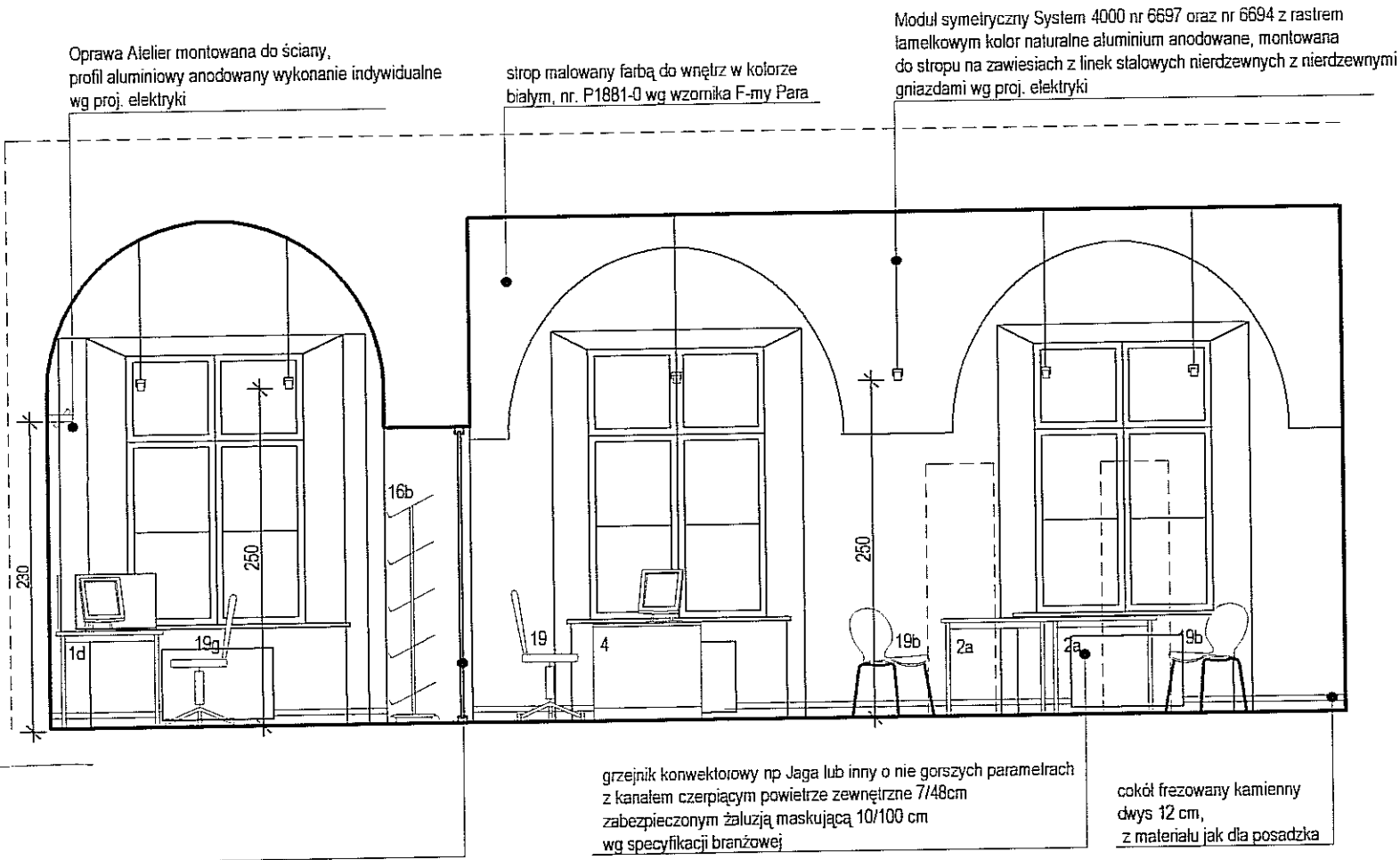

WIDOK 2/S : 2/S skala 1:50

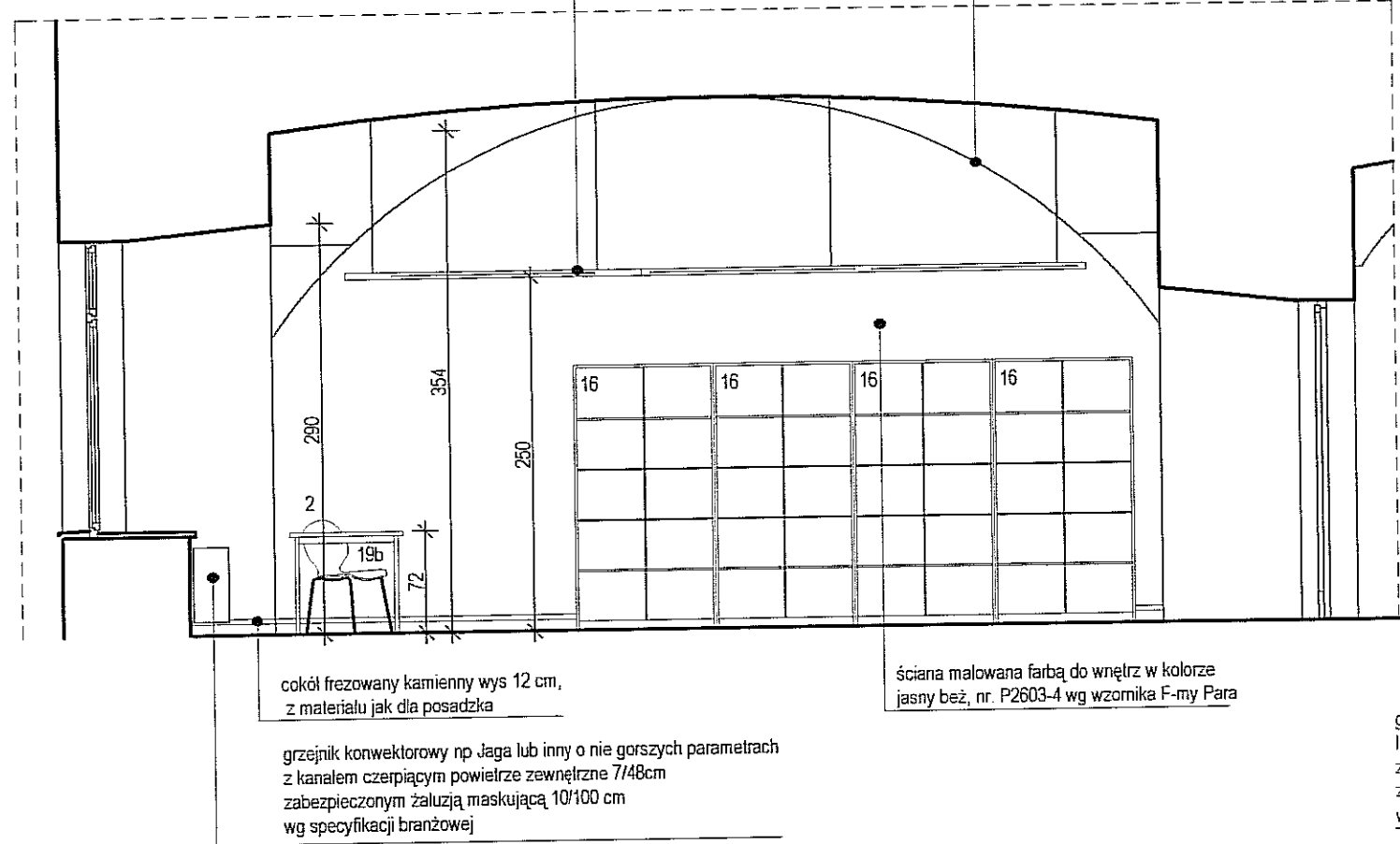

WIDOK 2/T : 2/T skala 1:50

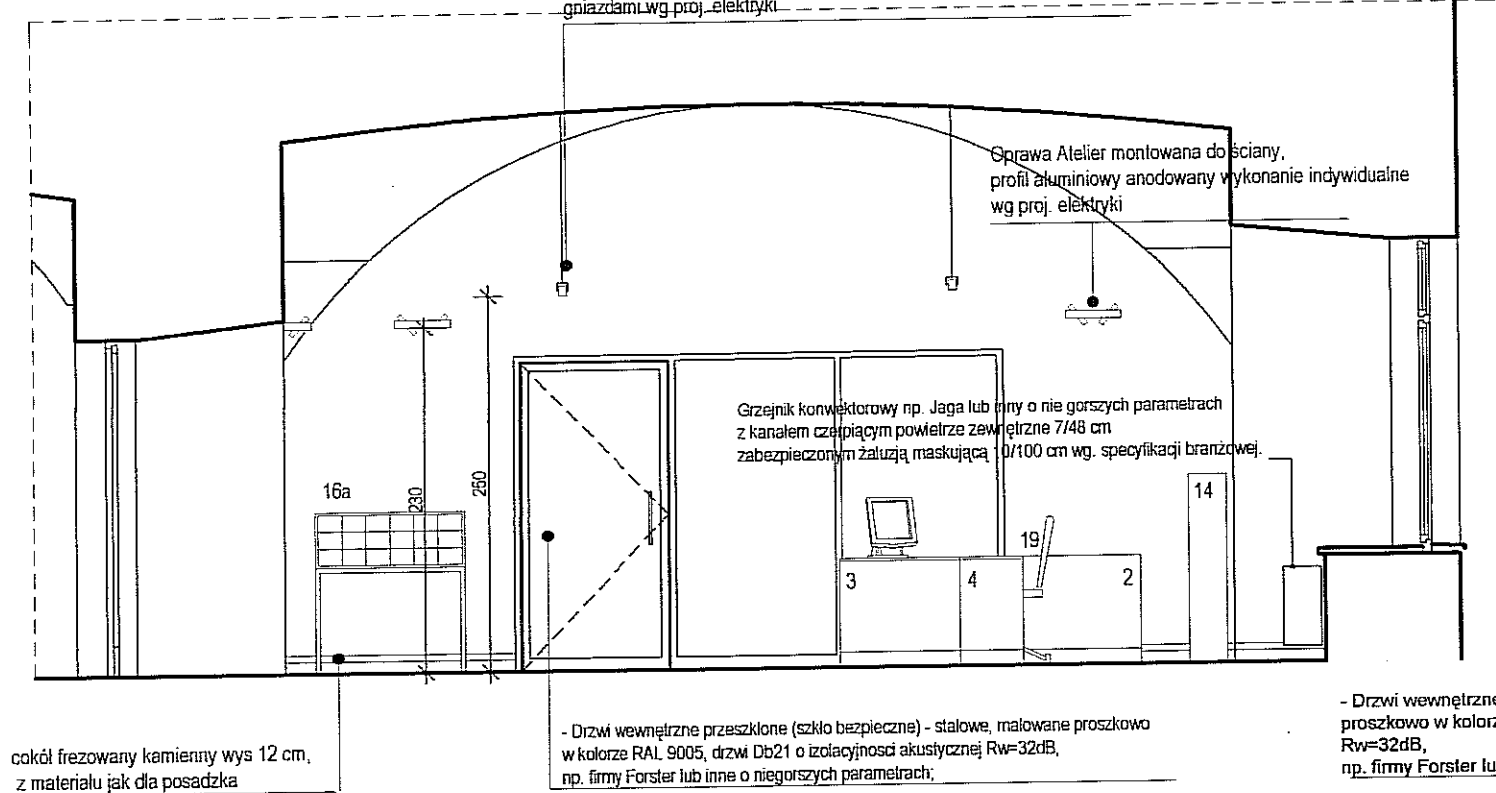

WIDOK 2/R : 2/R skala 1:50

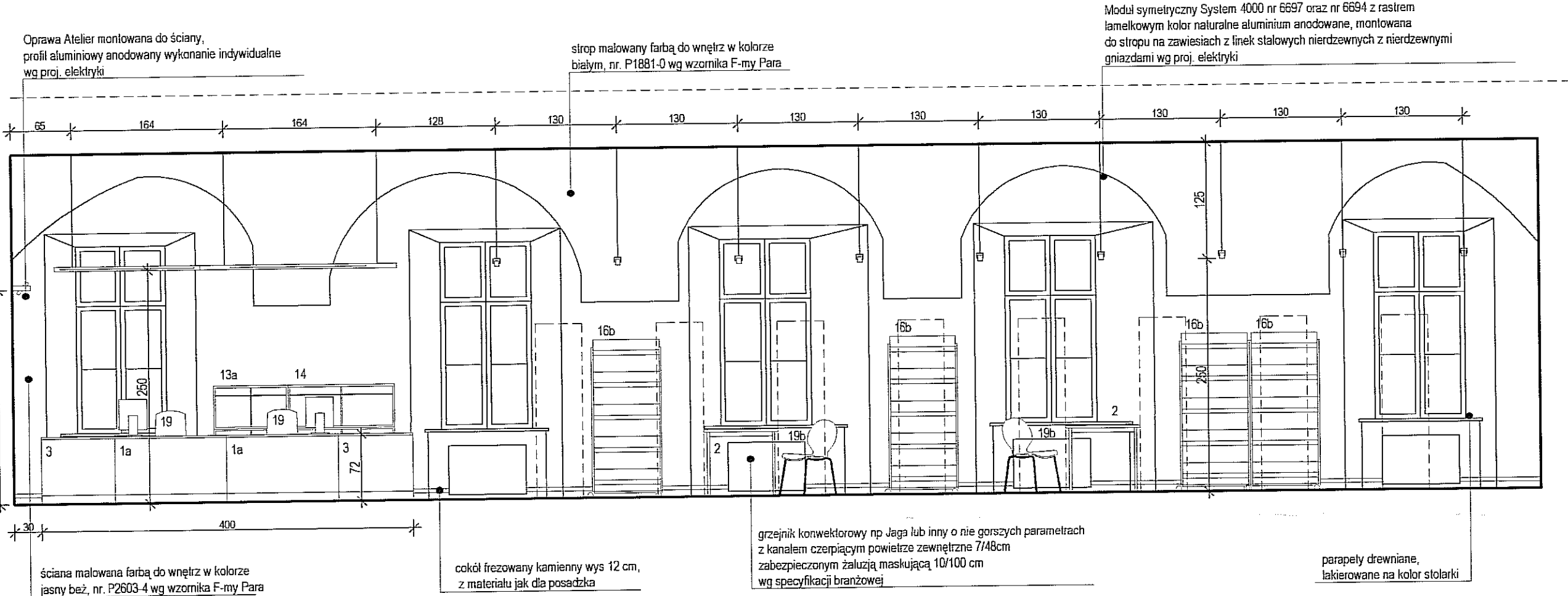

WIDOK 2/U : 2/U skala 1:50

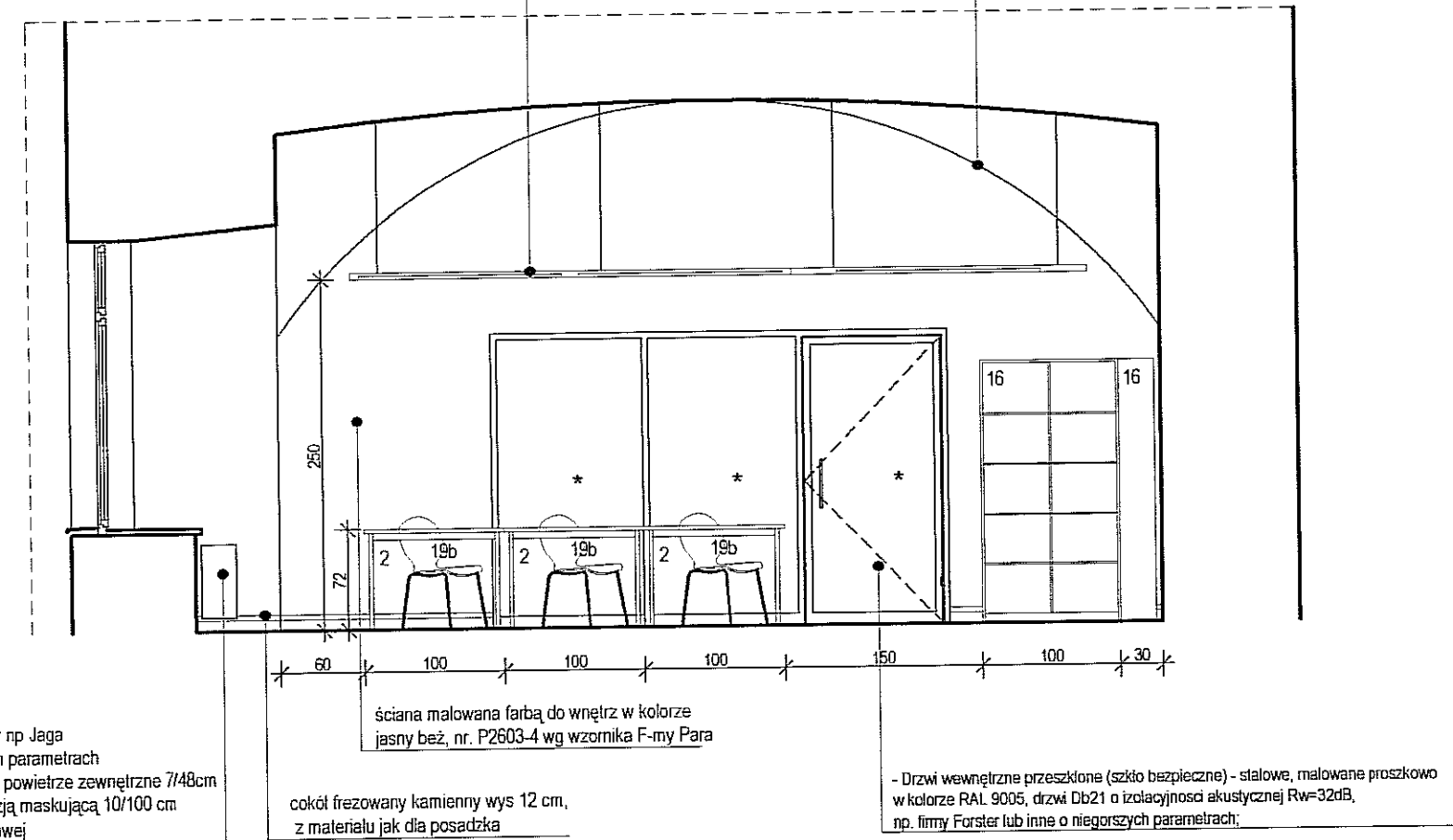

WIDOK 2/W : 2/W skala 1:50

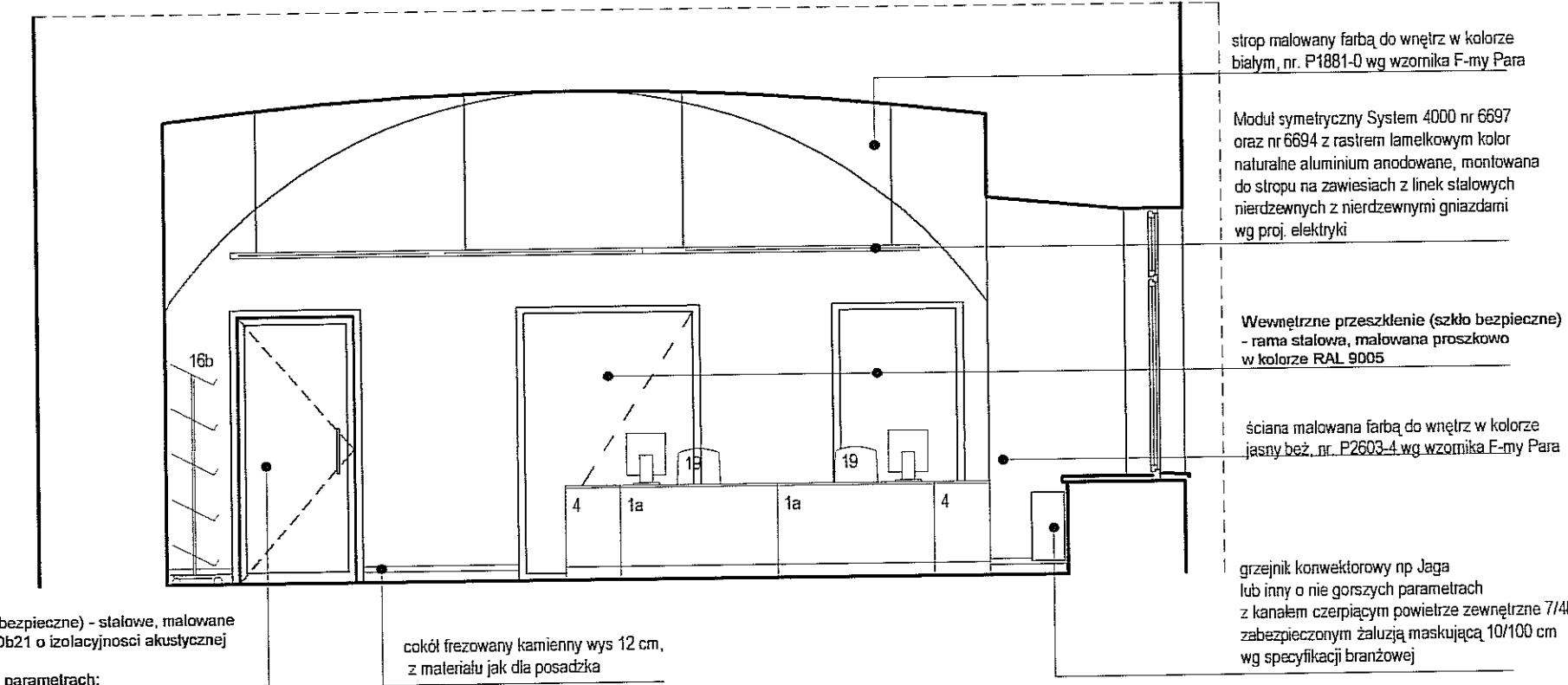

## ZESTAWIENIE MEBLI

- 1a BIURKO KOMPUTEROWE wym. 120 x 80 wys.=72 cm
- 1d BIURKO KOMPUTEROWE wym. 140 x 80 wys.=72 cm
- 2 BIURKO CZYTELNICZE wym. 80 x 80 wys.=72 cm
- 2a BIURKO CZYTELNICZE wym. 100 x 80 wys.=72 cm
- 3 DOSTAWKA 1/4 śr.160 wys.=72 cm
- 4 KONTENER wym. 42 x 80 wys.=72 cm
- 13a REGAŁ wym. 80 x 32 wys.=72,2 cm  
REGAŁ wym. 80 x 32 wys.=46
- 14 REGAŁ wym. 114 x 32 wys.=72,2 cm  
REGAŁ wym. 114 x 32 wys.=46
- 16 REGAŁ BIBLIOTECZNY wym. 100 x 25 wys.=203 cm
- 16a SZAFKA KATALOGOWA wym. 100 x 25 wys.=105 cm
- 16b REGAŁ NA CZASOPISMA wym. 75 x 35 wys.=170 cm
- 19 KRZESŁO OBROTOWE TAPICEROWANE
- 19b KRZESŁO ZE SKLEJKI PROFILOWANEJ TAPICEROWANE
- 19g KRZESŁO OBROTOWE ZE SKLEJKI

UWAGI:  
WSZYSTKIE WYMIARY NALEŻY SPRAWDZIĆ NA BUDOWIE.  
ZASTOSOWANE MATERIAŁY MOŻNA ZASTĄPIĆ PODOBNYMI O NIEGORSZYCH PARAMETRACH

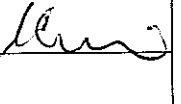
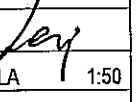
FIRMA	 CZEGEKO Sp. z o.o. PLAC GEN. WŁ. SIKORSKIEGO 2 31-115 KRAKÓW
INWESTOR	GMINA LUBLIN PL. WŁ. ŁOKIETKA 1, 20-950 LUBLIN
OBIEKT	CENTRUM KULTURY UL. PEOWIAKÓW 12, LUBLIN DZ. NR 43/7 OBRĘB 36 ŚRÓDMIEŚCIE
ZADANIE	PRZEBUDOWA KLASZTORU POWIĄTKOWSKIEGO PRZY UL. PEOWIAKÓW 12 W LUBLINIE NA WIELOFUNKCYJNE CENTRUM KULTURY WRAZ Z ZAGOSPODAROWANIEM TERENU OGRODU POKLASZTORNEGO
PROJEKTANT	mgr inż. arch. MAREK LEJA Upr.nr 130/99, MP-0782 
	mgr inż. arch. PIOTR CZECH
	mgr inż. arch. LESZEK KOSIBA
WSPÓŁPRACA AUTORSKA	mgr inż. arch. TOMASZ ŻELUDZIEWICZ 
SPRAWDZIŁ	dr inż. arch. TOMASZ WIEJA RP-Upr.185/93, MP-0628
FAZA	PW
BRANŻA	ARCHITEKTURA WNĘTRZ
TEMAT RYS.	WYPOŻYCZALNIA CZYTELNI/PUNKT INTERNETOWY
SKALA	1:50
DATA	II.2007 r.
RYS. NR	42

WIDOK 3/A : 3/A skala 1:50

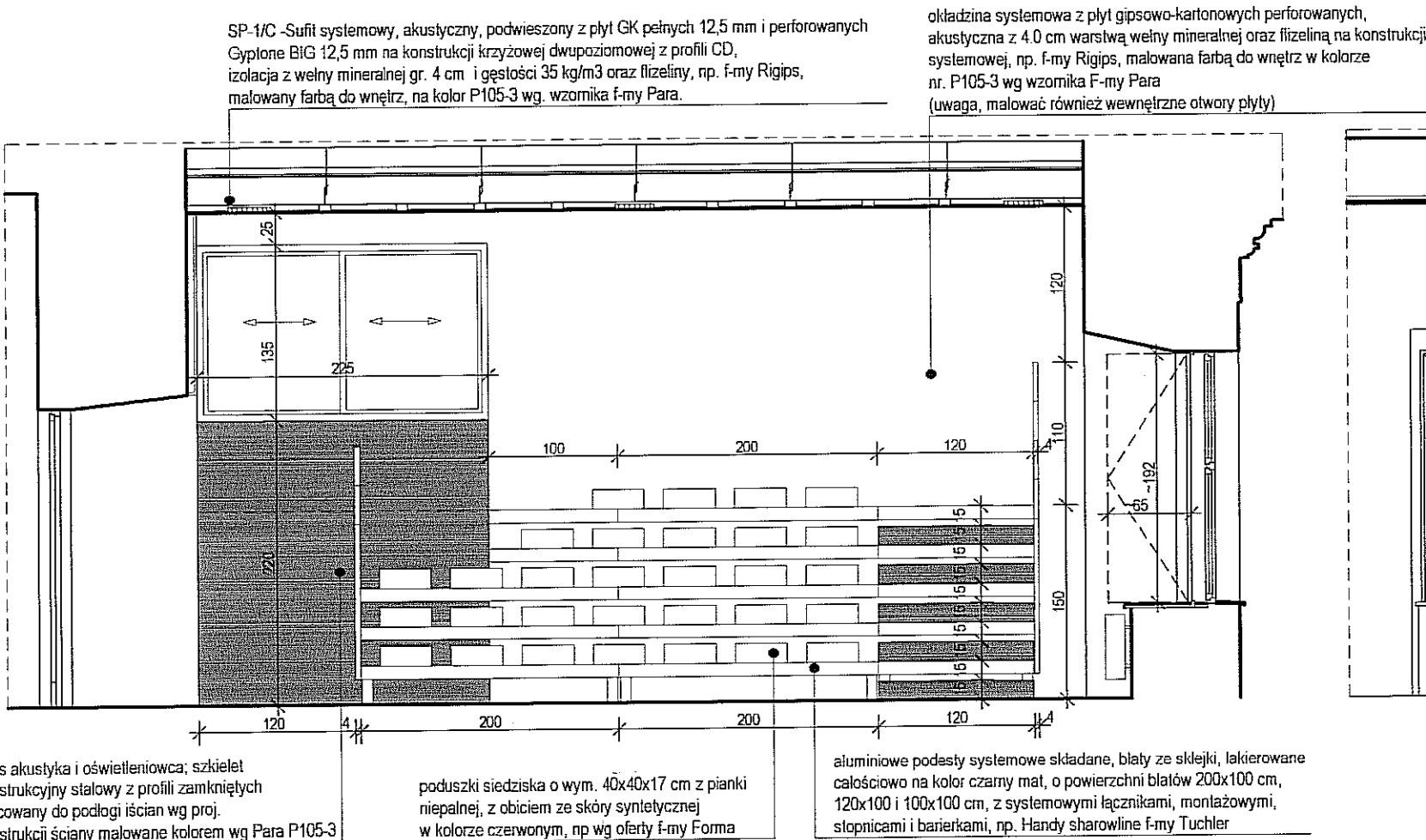

WIDOK 3/B : 3/B skala 1:50

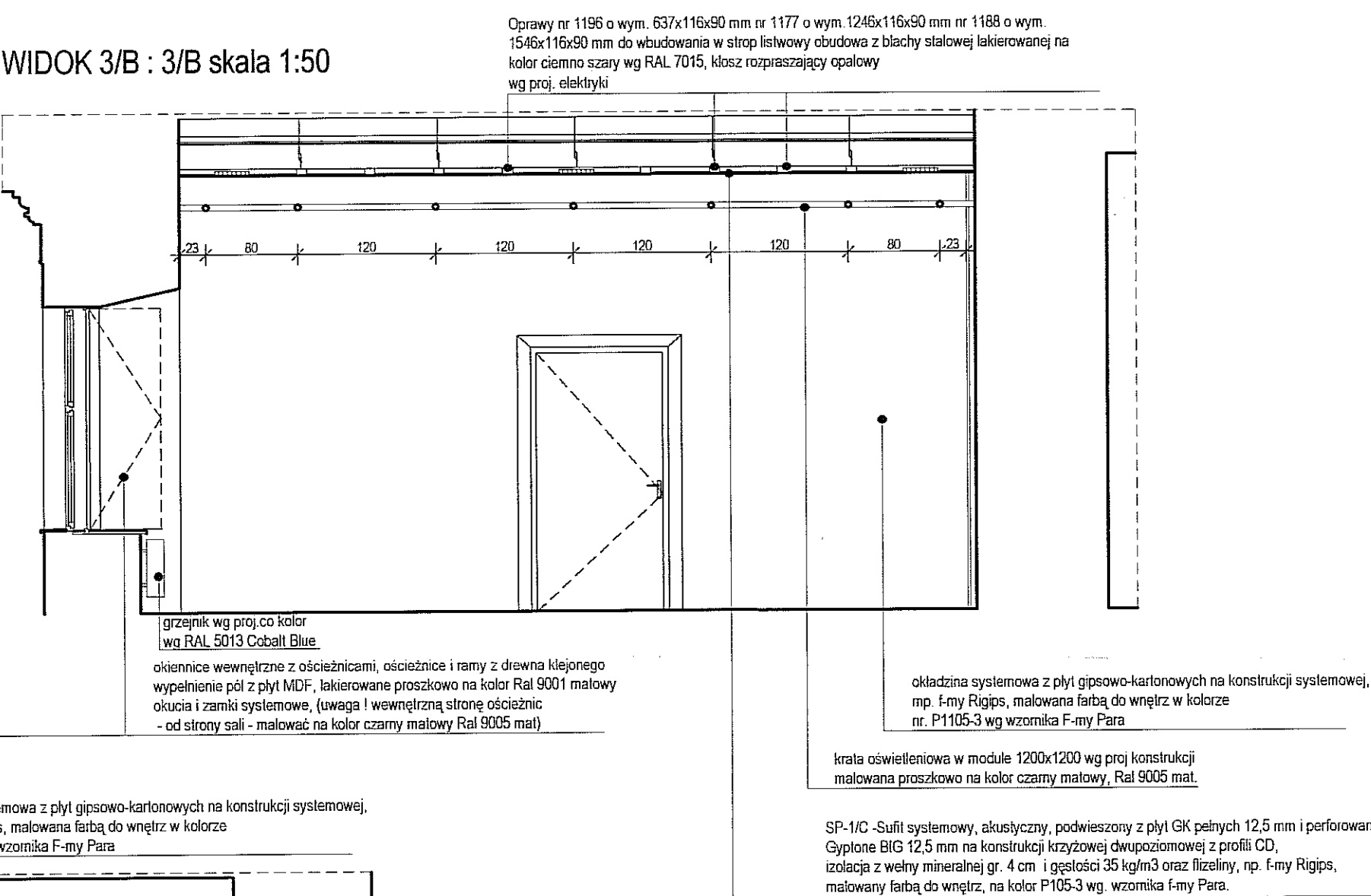

WIDOK 3/C : 3/C skala 1:50

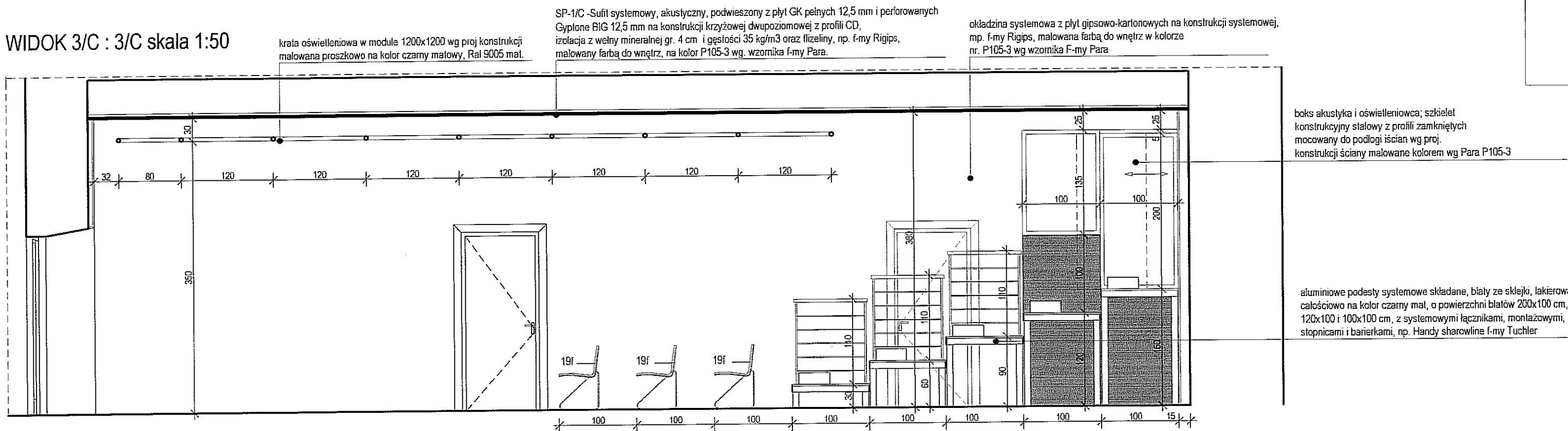

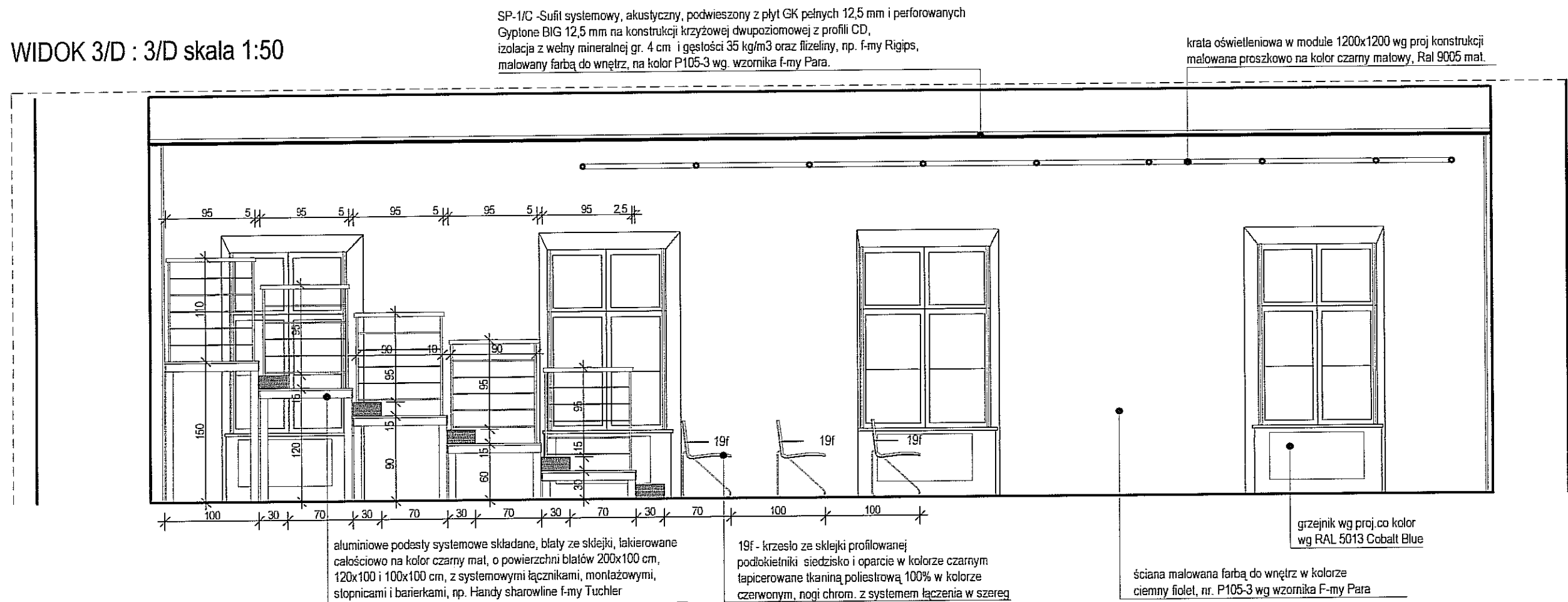

WIDOK 3/D : 3/D skala 1:50



Zestawienie podestów, barierki i stopnie, Handy sharrowline F-my Tuchler (uwaga zestawienie nie obejmuje akcesoriów montażowych)

podesty:	200x100 cm	120x100cm	100x100 cm
h=30 cm	2 szt.	1 szt.	0
h=60 cm	2 szt.	1 szt.	0
h=90 cm	2 szt.	1 szt.	0
h=120 cm	1 szt.	1 szt.	1 szt.
h=150 cm	1 szt.	1 szt.	1 szt.
barierki h= 110 cm; 8 sztuk stopnie o wymiarach 120x30 h=15cm; 5 sztuk			

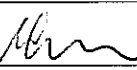
UWAGI:  
WSZYSTKIE WYMIARY NALEŻY SPRAWDZIĆ NA BUDOWIE.  
ZASTOSOWANE MATERIAŁY MOŻNA ZASTĄPIĆ PODOBNYMI O NIEGORSZYCH PARAMETRACH.  
WYMIARY OKIENNIC NALEŻY INDYWIDUALNIE DOBRAĆ DO GABARYTÓW OTWORU OKIENNEGO I OKNA, ABY NIE ZABLOKOWAĆ MOŻLIWOŚCI JEGO BEZKOLIZYJNEGO OTWARCIA, OKIENNICE OSADZAC WE WNIĘDZE OKIENNEJ W ODLEGŁOŚCI OKOŁO 15 cm OD OKNA, PARAPET W PRZESTRZENI MIĘDZY OKNEM A OSŁONĄ OKIENNICY WYKONAĆ JAKO DREWNIANY MALOWANY PROSZKOWO NA KOLOR ZGODNY A KOLEM OKIENNICY.  
OPRAWY OŚWIETLIENIOWE, KRATKI WENT. MECH. MALOWANE PROSZKOWO NA KOLOR NR.9005 RAL STOLARKA DRZWIOWA - OD STRONY SALI - MALOWANA PROSZKOWO NA KOLOR CZARNY MATOWY NR. 9005 RAL, OKUCIA I ANTABY OD STRONY SALI W KOLORZE CZARNYM MATOWYM

FIRMA	 CZEZEKO Sp. z O.O. PLAC GEN. WŁ. SIKORSKIEGO 2 31-115 KRAKÓW
INWESTOR	GMINA LUBLIN PL. WŁ. ŁOKIETKA 1, 20-950 LUBLIN
OBIEKT	CENTRUM KULTURY UL. PEOWIAKÓW 12, LUBLIN DZ. NR 43/7 OBRĘB 36 ŚRÓDMIEŚCIE
ZADANIE	PRZEBUDOWA KLASZTORU POWIŻYTKOWSKIEGO PRZY UL. PEOWIAKÓW 12 W LUBLINIE NA WIELOFUNKCYJNE CENTRUM KULTURY WRAZ Z ZAGOSPODAROWANIEM TERENU OGRODU POKLASZTORNEGO
PROJEKTANT	mgr inż. arch. MAREK LEJA Upr.nr 130/99, MP-0782 
WSPÓŁPRACA AUTORSKA	mgr inż. arch. PIOTR CZECH
	mgr inż. arch. LESZEK KOSIBA
SPRAWDZIŁ	mgr inż. arch. TOMASZ ŻELUDZIEWICZ 
	dr inż. arch. TOMASZ WIEJA RP-Upr.185/93, MP-0628
FAZA	PW
BRANŻA	ARCHITEKTURA WNEŹRZ
TEMAT RYS.	WIDOK 3/A:3/A; 3/B:3/B; 3/C:3/C; 3/D:3/D
SKALA	1:50
DATA	II.2007 r.
RYS. NR	43



WIDOK 3/E : 3/E skala 1:50

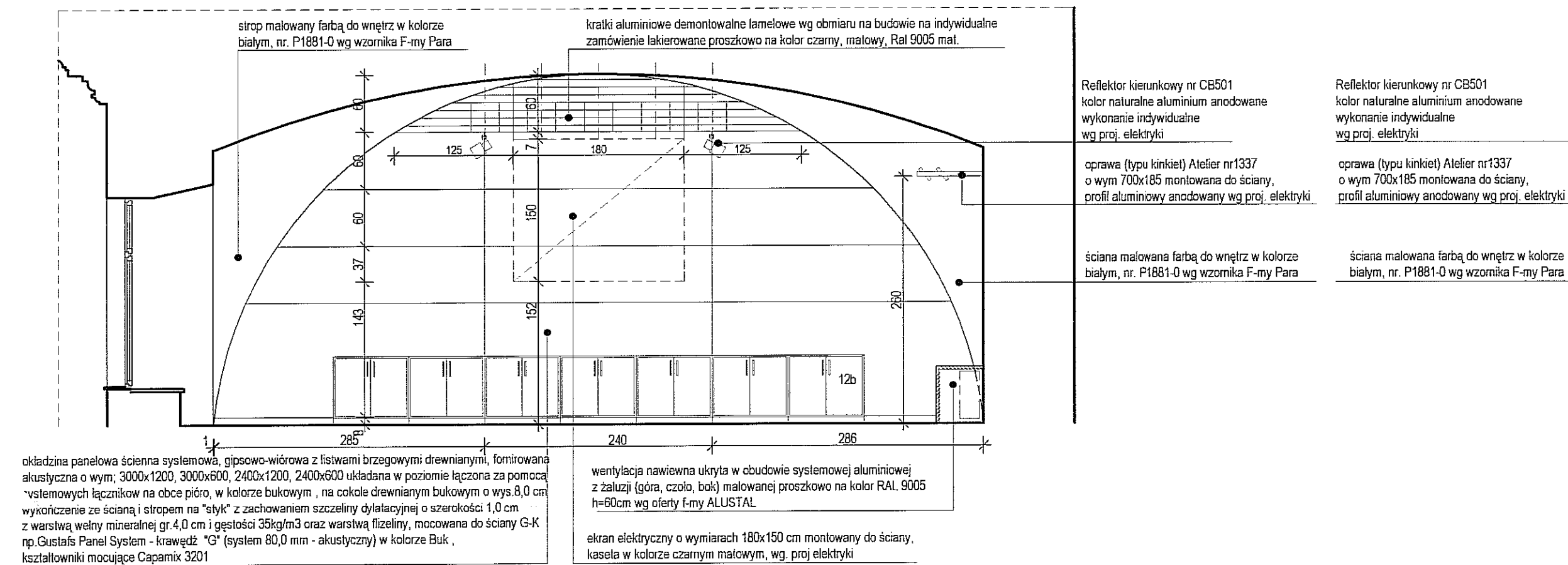

WIDOK 3/F : 3/F skala 1:50

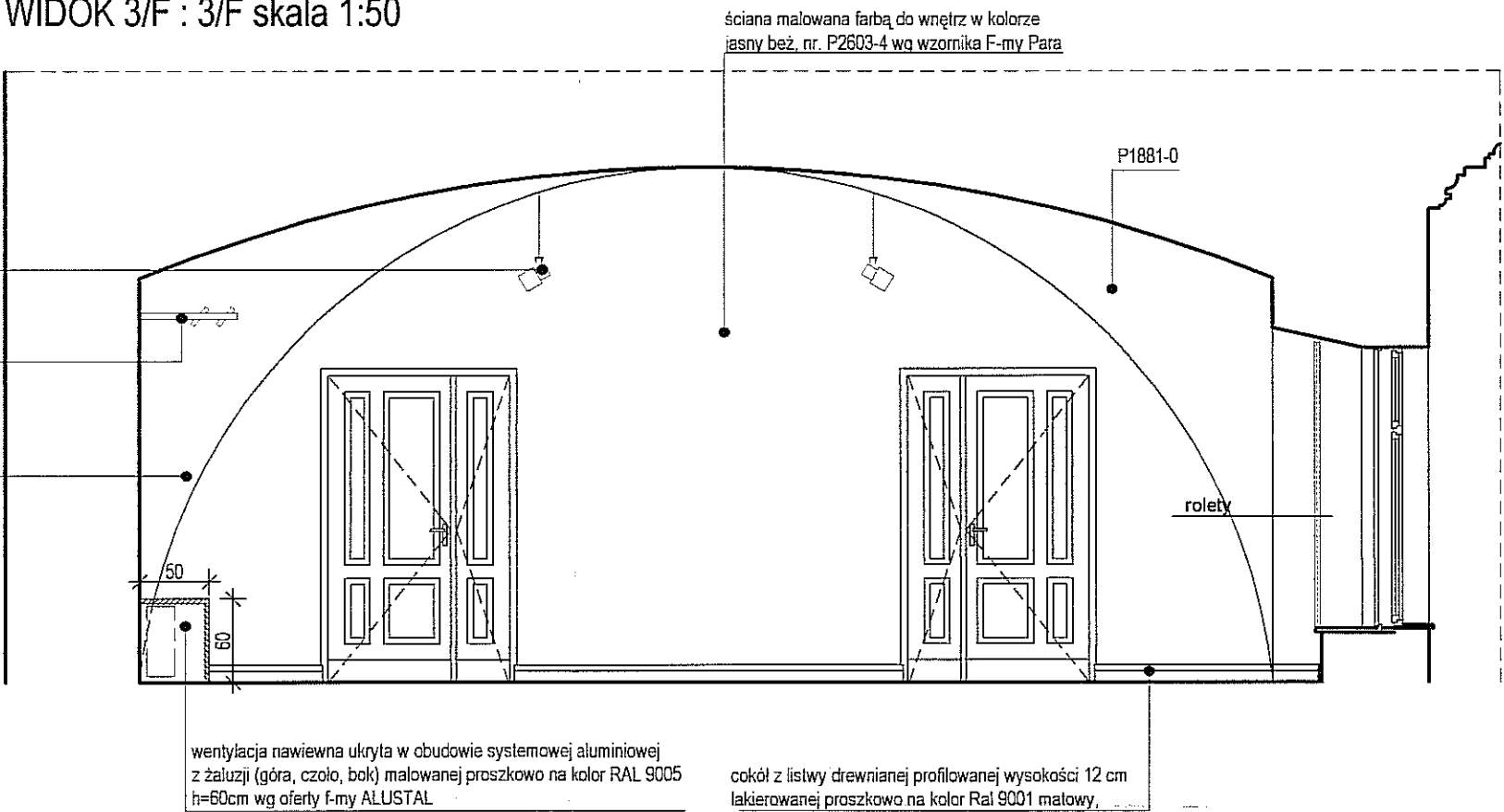

WIDOK 3/G : 3/G skala 1:50

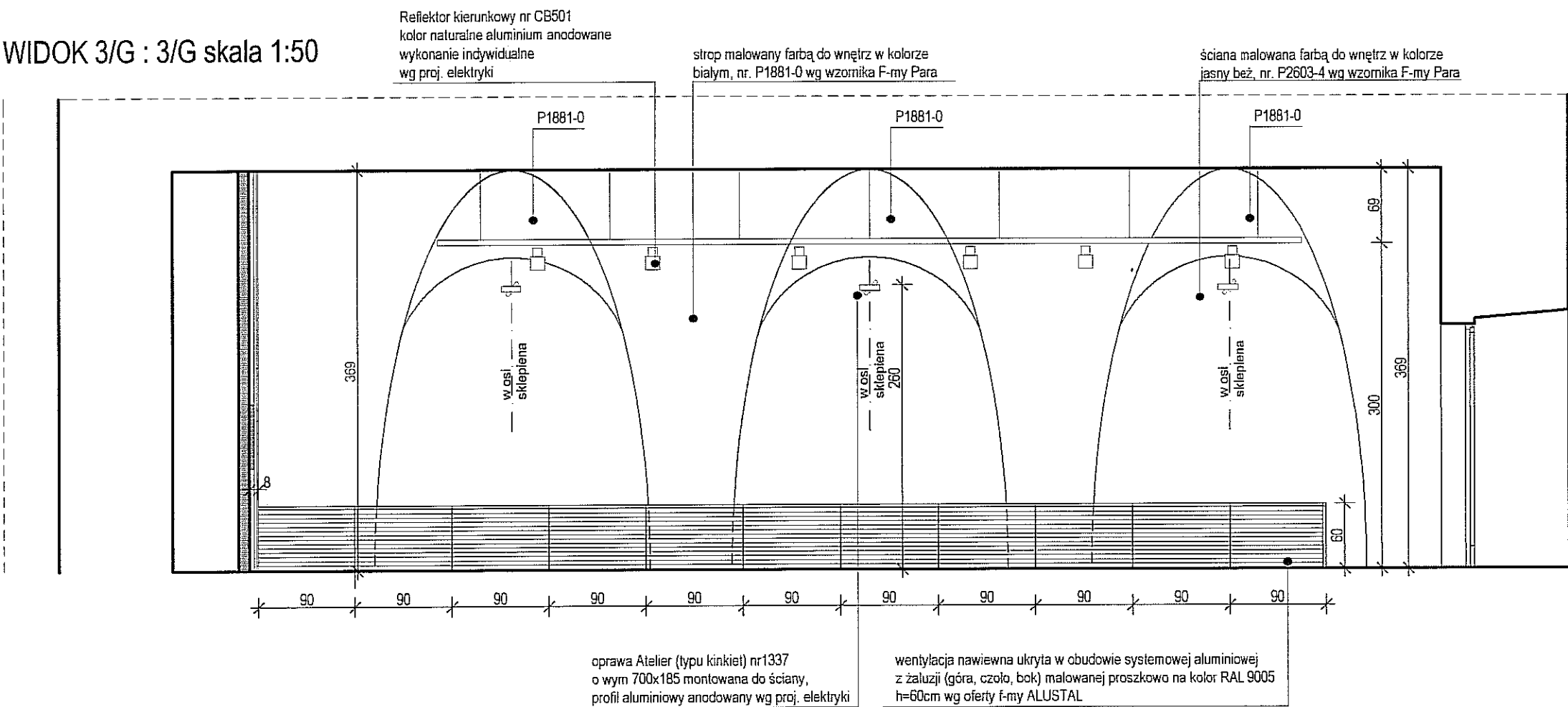

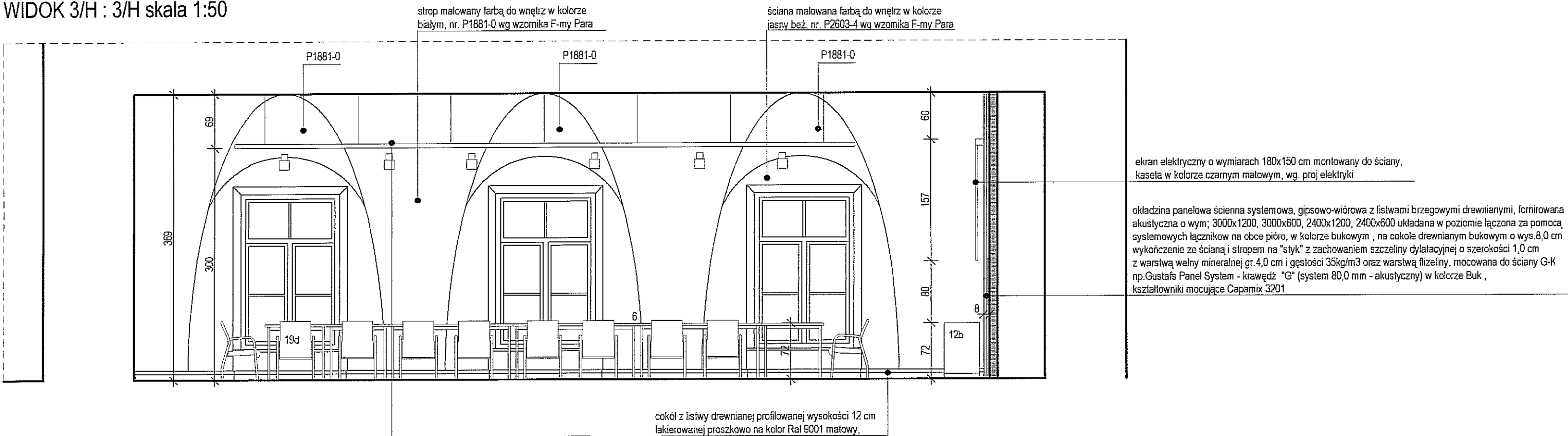

WIDOK 3/H : 3/H skala 1:50



#### ZESTAWIENIE MEBLI

- 6 STÓŁ KONF. MODUŁOWY wym. 720 x 320 wys.=72 cm
- 12b SZAFKA DWUDRZWIOWA wym. 80 x 46 wys.=72,2 cm
- 19d KRZESŁO ZE SKLEJKI PROFILOWANEJ TAPICEROWANE

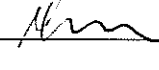
UWAGI:  
WSZYSTKIE WYMARY NALEŻY SPRAWDZIĆ NA BUDOWIE.  
ZASTOSOWANE MATERIAŁY MOŻNA ZASTĄPIĆ PODOBNYMI O NIEGORZSZYCH PARAMETRACH.  
WYMARY OKIENNIC NALEŻY INDYWIDUALNIE DOBRAĆ DO GABARYTÓW OTWORU OKIENNEGO I OKNA, ABY NIE ZABLOKOWAĆ MOŻLIWOŚCI JEGO BEZKOLIZYJNEGO OTWARCIA. OKIENNICZĘ OSADZĄC W WNIĘCIE OKIENNEJ W ODLEGŁOŚCI OKOŁO 15 cm OD OKNA, PARAPET W PRZESTRZENI MIĘDZY OKNEM A OSŁOŻNICĄ OKIENNICZY WYKONAĆ JAKO DREWNIANY MALOWANY PROSZKOWO NA KOLOR ZGODNY A KOLEM OKIENNICZY.

FIRMA	 CZEPEKO Sp. z O.O. PLAC GEN. WŁ. SIKORSKIEGO 2 31-115 KRAKÓW
INWESTOR	GMINA LUBLIN PL. WŁ. ŁOKIETKA 1, 20-950 LUBLIN
OBIEKT	CENTRUM KULTURY UL. PEOWIAKÓW 12, LUBLIN DZ. NR 43/7 OBRĘB 36 ŚRÓDMIEŚCIE
ZADANIE	PRZEBUDOWA KLASZTORU POWIŻYTKOWSKIEGO PRZY UL. PEOWIAKÓW 12 W LUBLINIE NA WIELOFUNKCYJNE CENTRUM KULTURY WRAZ Z ZAGOSPODAROWANIEM TERENU OGRODU POKLASZTORNEGO
PROJEKTANT	mgr inż. arch. MAREK LEJA Upr.nr 130/99, MP-0782 
WSPÓŁPRACA AUTORSKA	mgr inż. arch. PIOTR CZECH mgr inż. arch. LESZEK KOSIBA mgr inż. arch. TOMASZ ŻELUDZIEWICZ
SPRAWDZIŁ	dr inż. arch. TOMASZ WIEJA RP-Upr.185/93, MP-0628 
FAZA	PW
BRANŻA	ARCHITEKTURA WNĘTRZ
TEMAT RYS.	WIDOK 3/E:3/E; 3/F:3/F; 3/G:3/G; 3/H:3/H
SKALA	1:50
DATA	II.2007 r.
RYS. NR	44

WIDOK 3/I : 3/I skala 1:50

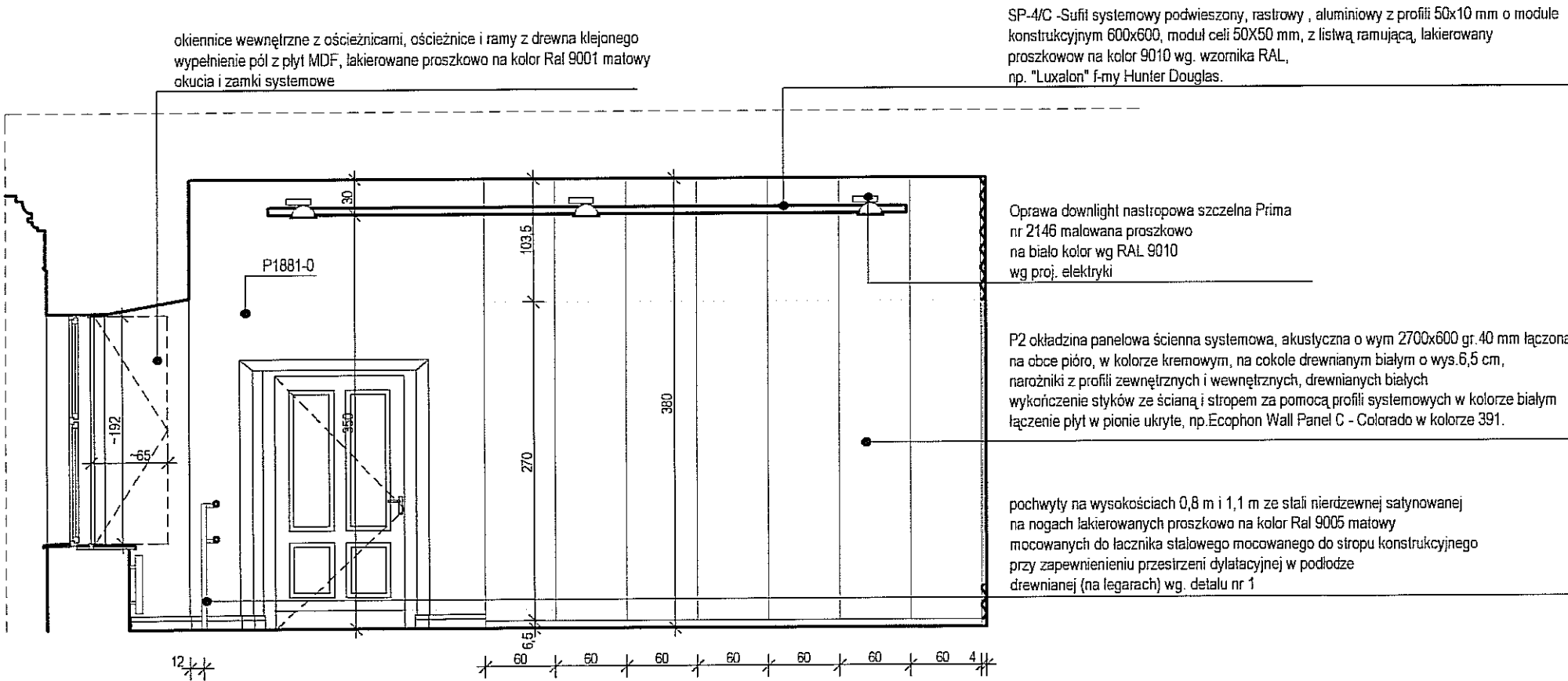

WIDOK 3/J : 3/J skala 1:50

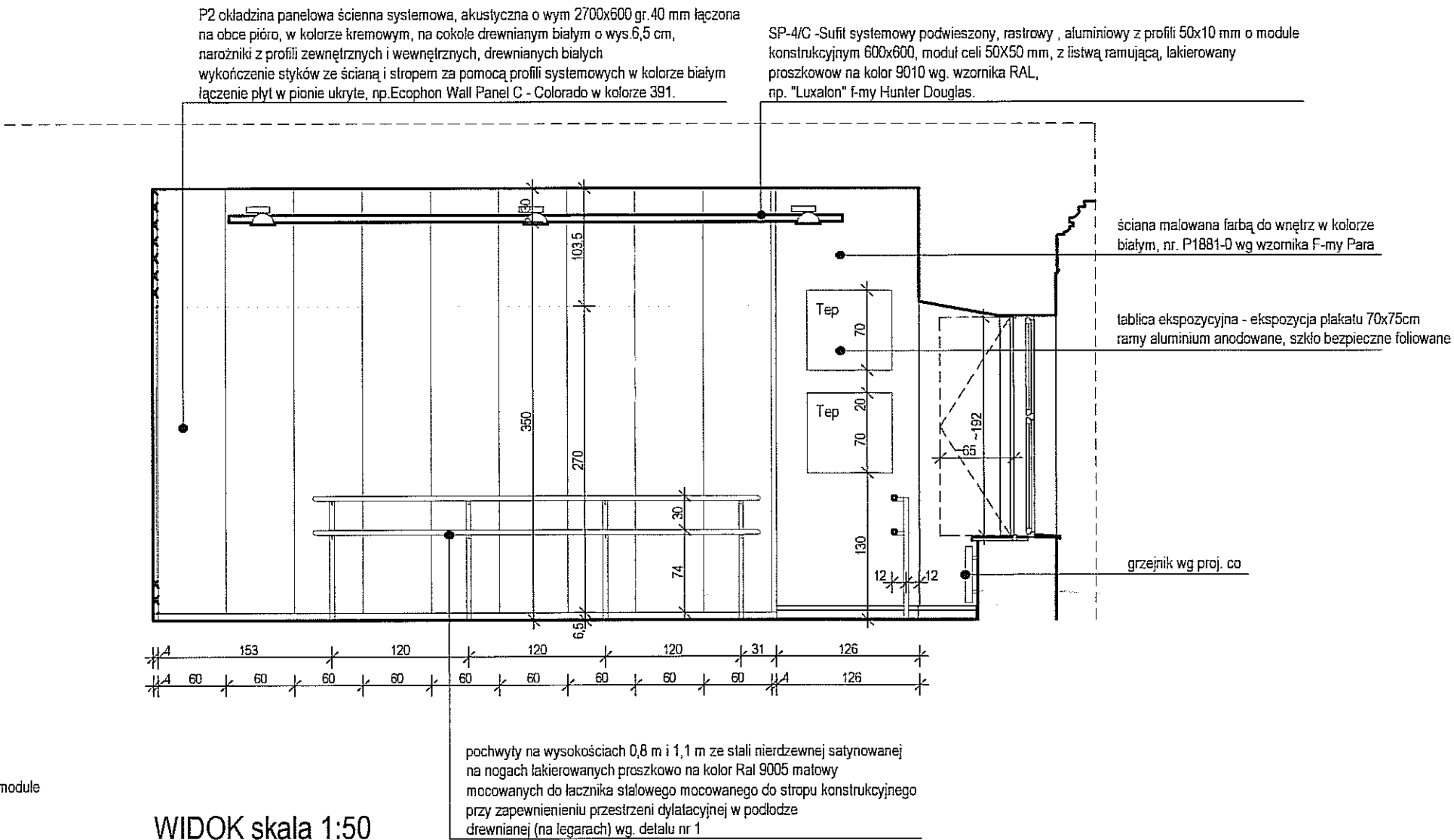

WIDOK 3/K : 3/K skala 1:50

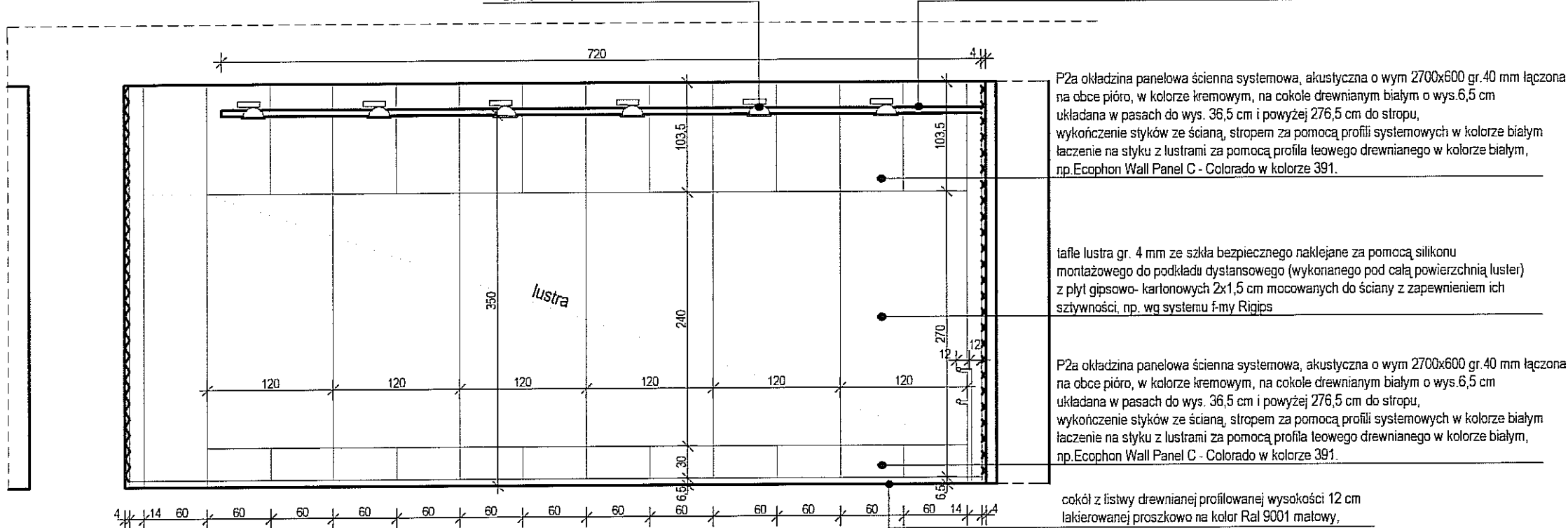

WIDOK skala 1:50

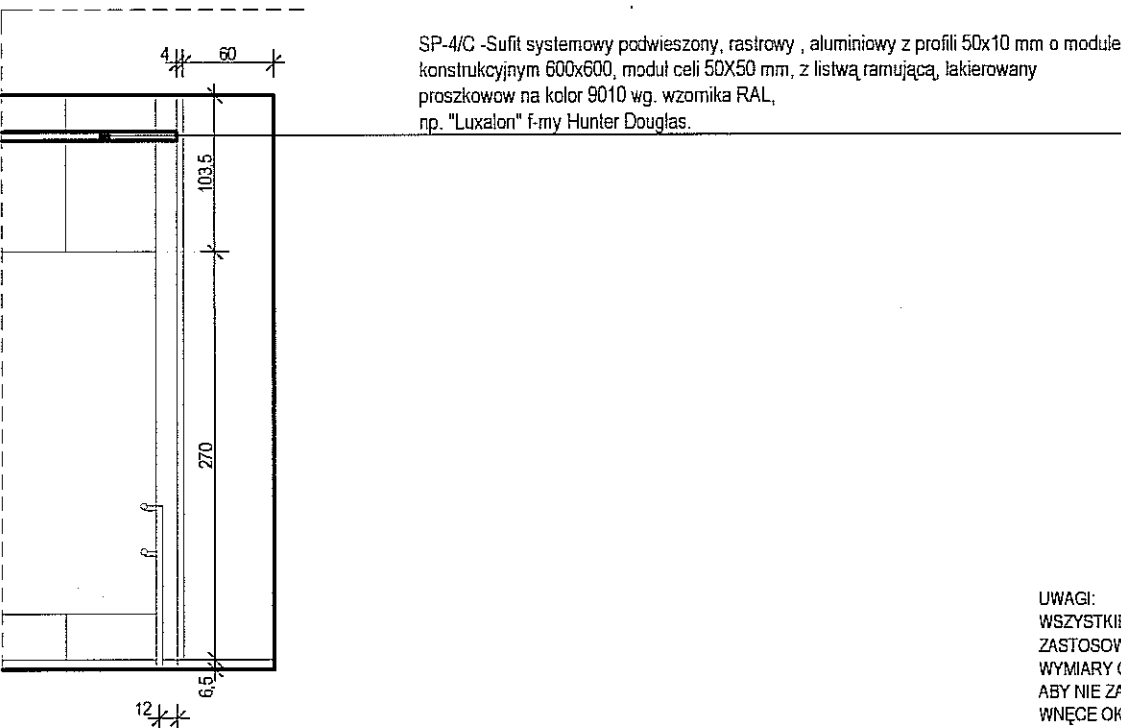

WIDOK 3/L : 3/L skala 1:50

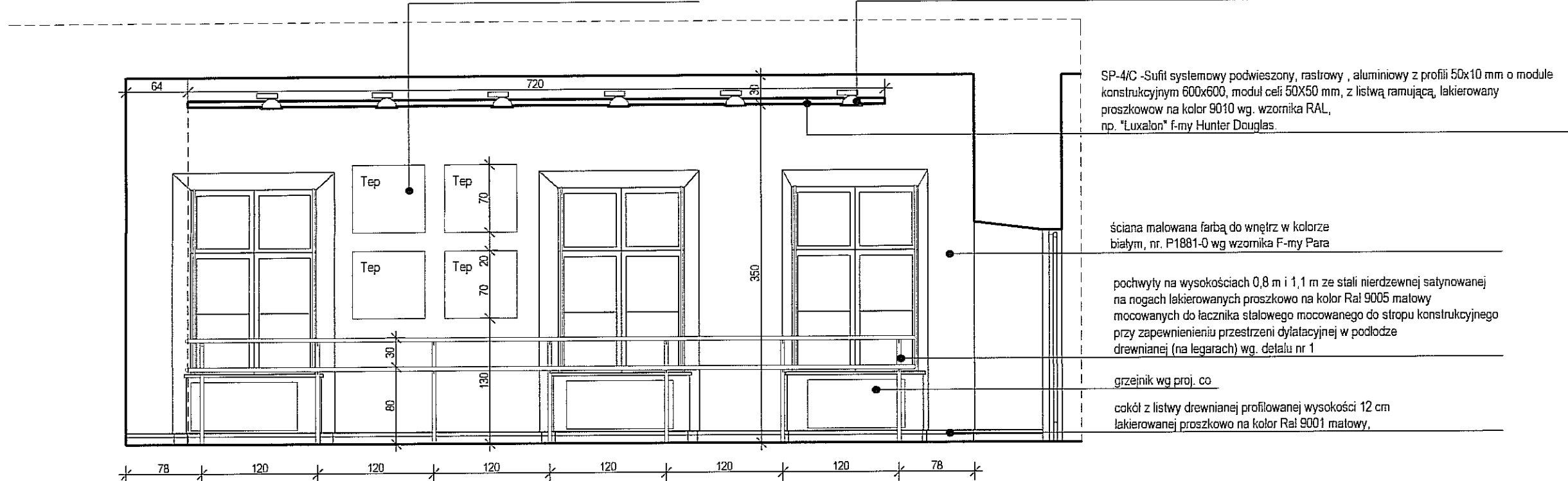

UWAGI:  
WSZYSTKIE WYMIARY NALEŻY SPRAWDZIĆ NA BUDOWIE.  
ZASTOSOWANE MATERIAŁY MOŻNA ZASTĄPIĆ PODOBNYM O NIEGORSZYCH PARAMETRACH.  
WYMIARY OKIENNIC NALEŻY INDYWIDUALNIE DOBRAĆ DO GABARYTÓW OTWORU OKIENNEGO I OKNA,  
ABY NIE ZABŁOKOWAĆ MOŻLIWOŚCI JEGO BEZKOLIZYJNEGO OTWARCIA, OKIENNICE OSADZAC WIE  
WNĘCE OKIENNEJ W ODLEGŁOŚCI OKOŁO 15 cm OD OKNA, PARAPET W PRZESTRZENI MIĘDZY  
OKNEM A OŚCIEŻNICĄ OKIENNICZY WYKONAĆ JAKO DREWNIANY MALOWANY PROSZKOWO  
NA KOLOR ZGODNY A KOLEJEM OKIENNICZY.  
KANIAŁY WENT.-MECH. ORAZ KRATKI ZNAJDUJĄCE SIĘ W PRZENI MIĘDZY STROPEM A SUFITEM  
PODWIESZONYM MALOWANE PROSZKOWO NA KOLOR CZARNY MATOWY

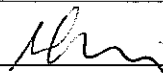
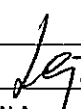
FIRMA	 CZEDEKO Sp. z O.O. PLAC GEN. WŁ.SIKORSKIEGO 2 31-115 KRAKÓW		
INWESTOR	GMINA LUBLIN PL. WŁ. LOKIETKA 1, 20-950 LUBLIN		
OBIEKT	CENTRUM KULTURY UL. PEOWIAKÓW 12, LUBLIN DZ. NR 43/7 OBRĘB 36 ŚRÓDMIEŚCIE		
ZADANIE	PRZEBUDOWA KLASZTORU POWIŻYTKOWSKIEGO PRZY UL. PEOWIAKÓW 12 W LUBLINIE NA WIELOFUNKCYJNE CENTRUM KULTURY WRAZ Z ZAGOSPODAROWANIEM TERENU OGRODU POKLASZTORNEGO		
PROJEKTANT	mgr inż.arch. MAREK LEJA Upr.nr 130/99, MP-0782 		
WSPÓŁPRACA AUTORSKA	mgr inż.arch. PIOTR CZECH		
	mgr inż.arch. LESZEK KOSIBA		
	mgr inż.arch. TOMASZ ŻELUDZIEWICZ		
SPRAWDZIŁ	dr inż. arch. TOMASZ WIEJA RP-Upr.185/93, MP-0628 		
FAZA	PW	SKALA	1:50
BRANŻA	ARCHITEKTURA WNETRZ	DATA	IX. 2006 r.
TEMAT RYS.	WIDOK 3/I/3/I; 3/J/3/J; 3/K/3/K; 3/L/3/L	RYS. NR	45

WIDOK 3/L : 3/L skala 1:50

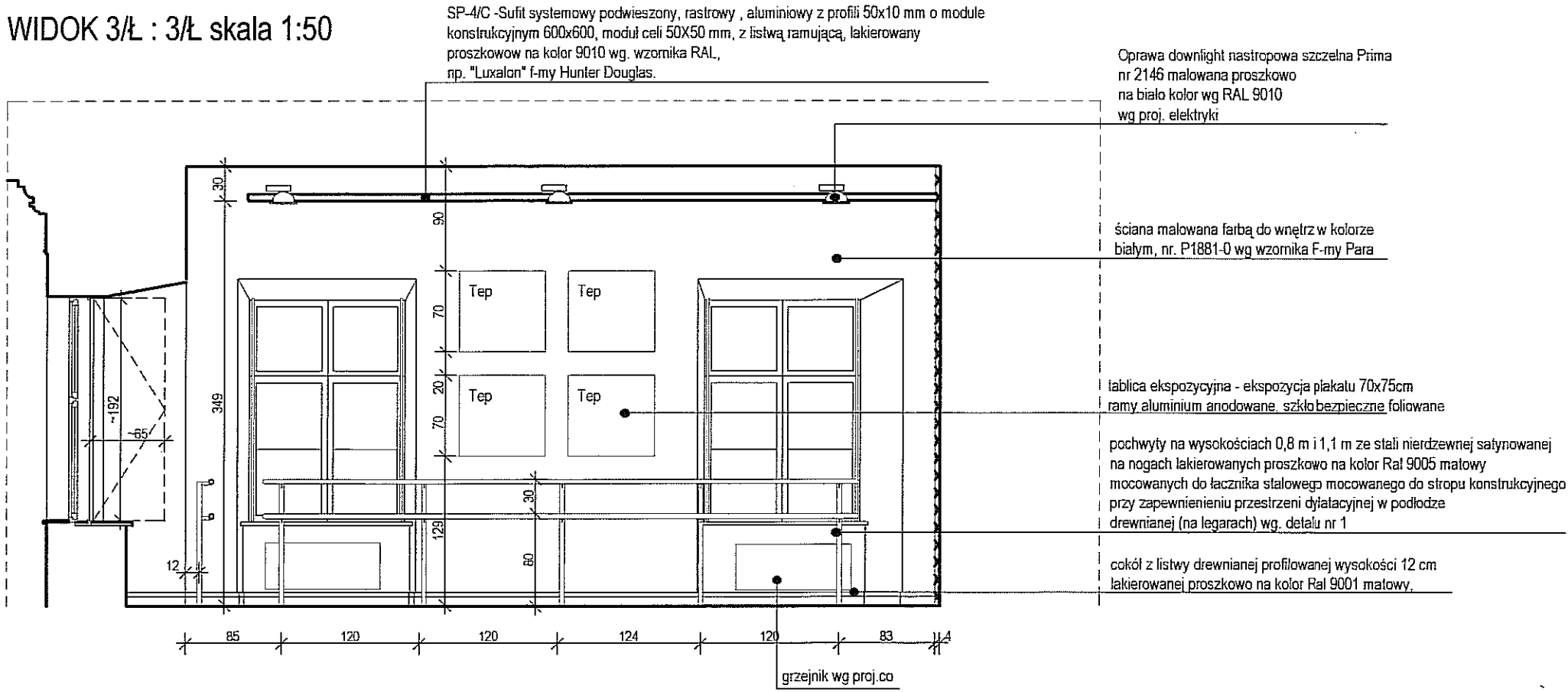

WIDOK 3/N : 3/N skala 1:50

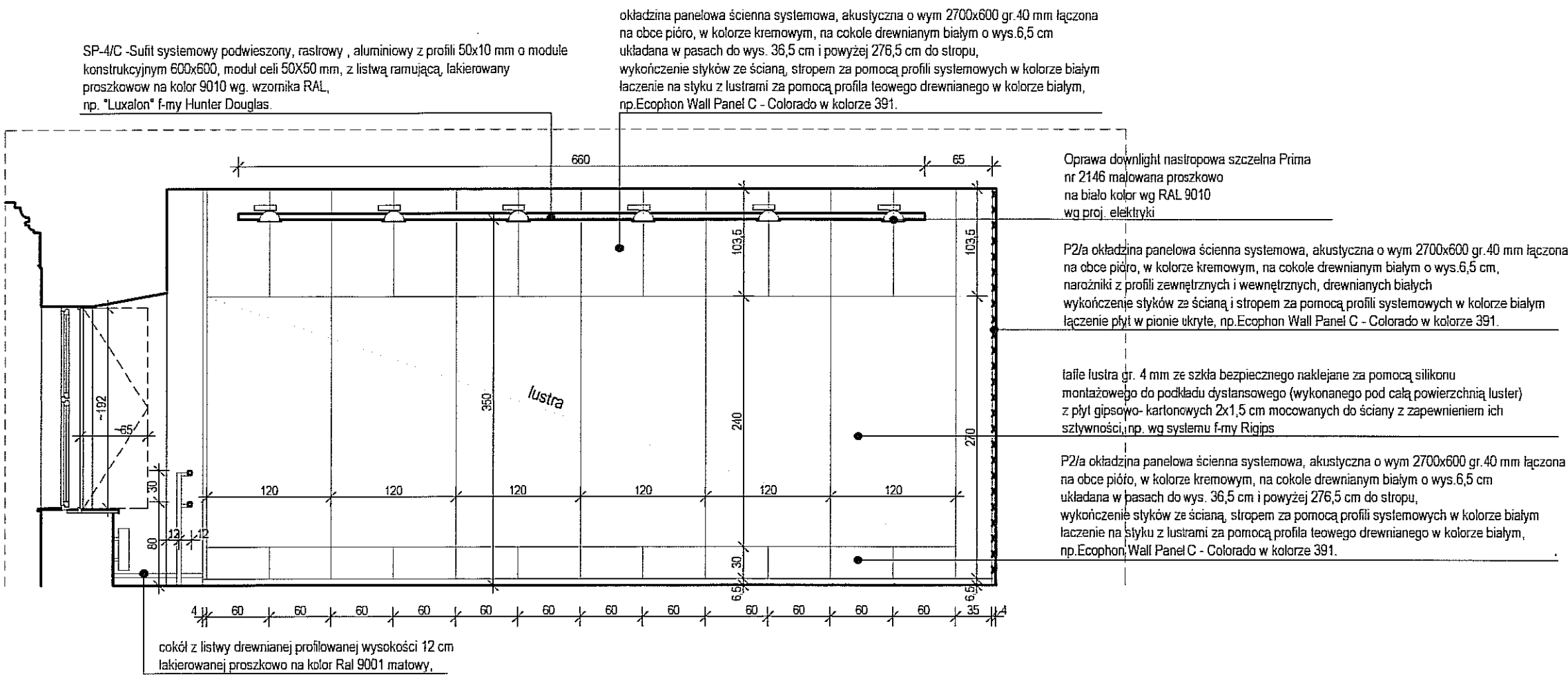

WIDOK 3/O : 3/O skala 1:50

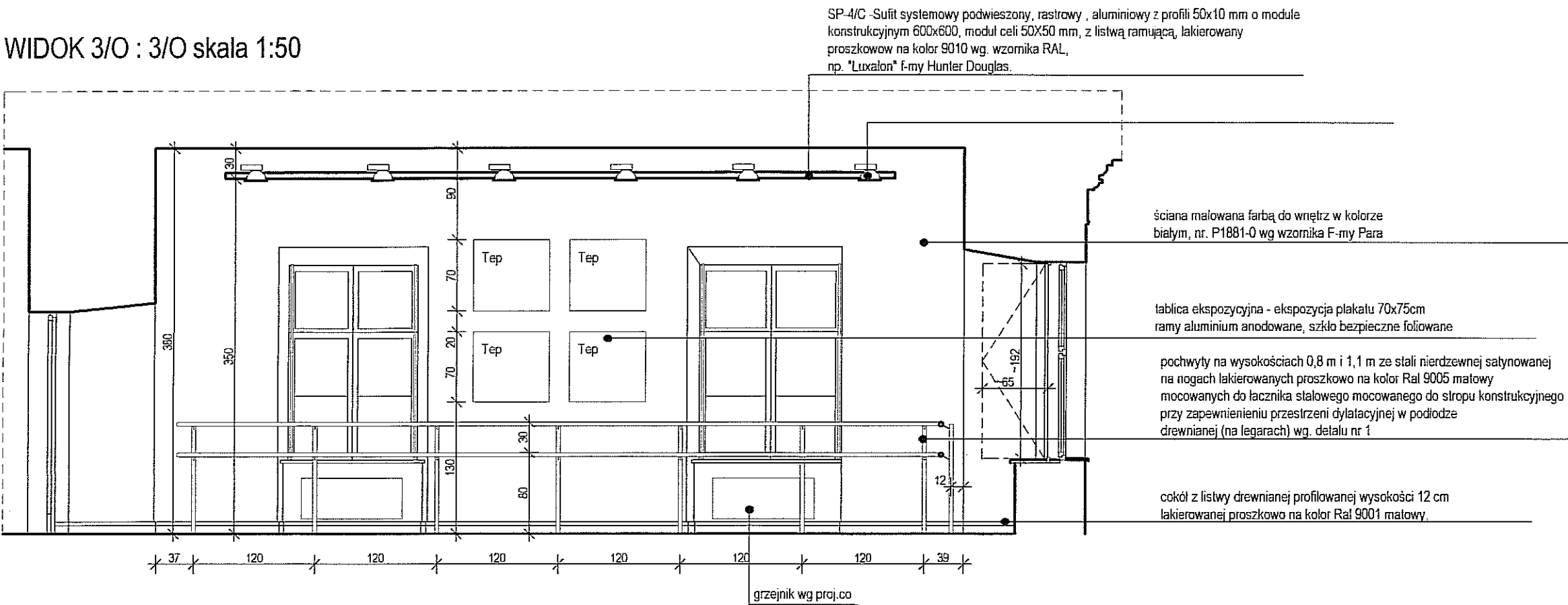

WIDOK 3/M : 3/M skala 1:50

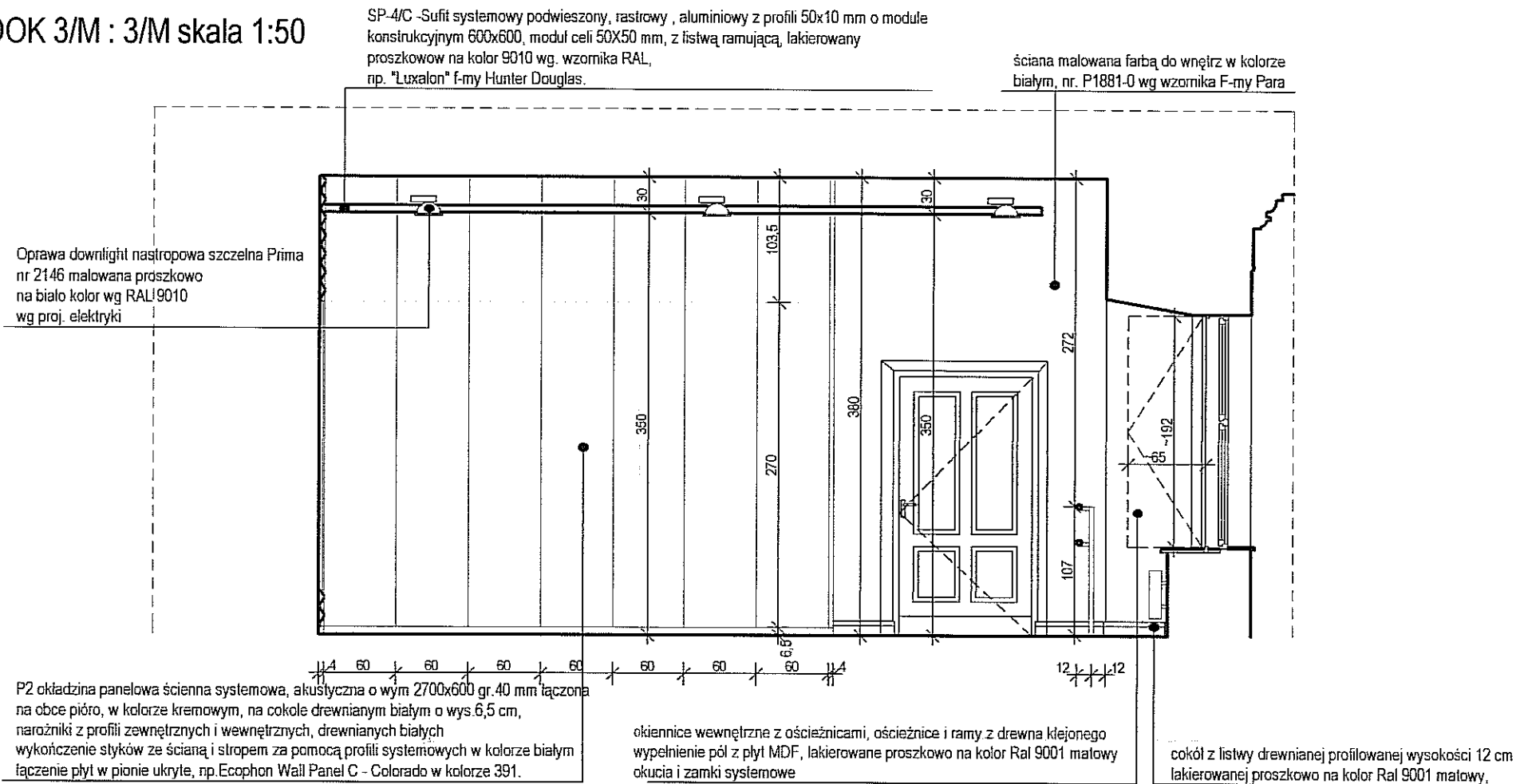

UWAGI:  
WSZYSTKIE WYMIARY NALEŻY SPRAWDZIĆ NA BUDOWIE.  
ZASTOSOWANE MATERIAŁY MOŻNA ZASTĄPIĆ PODOBNYMI O NIEGORSZYCH PARAMETRACH.  
WYMIARY OKIENNIC NALEŻY INDYWIDUALNIE DOBRAĆ DO GABARYTÓW OTWORU OKIENNEGO I OKNA,  
ABY NIE ZABLOKOWAĆ MOŻLIWOŚCI JEGO BEZKOLIZYJNEGO OTWARCIA. OKIENNICE OSADZAC WE  
WNĘTRZE OKIENNEJ W ODLEGŁOŚCI OKOŁO 15 cm OD OKNA, PARAPET W PRZESTRZENI MIĘDZY  
OKIENEM A OŚCIEŻNICĄ OKIENNICZY WYKONAĆ JAKO DREWNIANY MALOWANY PROSZKOWO  
NA KOLOR ZŁOCIANY A KOLEJEM OKIENNICZY.  
KANALY WENT.-MECH. ORAZ KRATKI ZNAJDUJĄCE SIĘ W PRZENI MIĘDZY STROPEM A SUFITEM  
PODWIESZONYM MALOWANE PROSZKOWO NA KOLOR CZARNY MATOWY

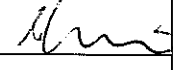
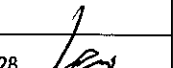
FIRMA	 CZEGEKO Sp. z O.O. PLAC GEN. WŁ.SIKORSKIEGO 2 31-115 KRAKÓW
INWESTOR	GMINA LUBLIN PL. WŁ. ŁOKIETKA 1, 20-950 LUBLIN
OBIEKT	CENTRUM KULTURY UL. PEOWIAKÓW 12, LUBLIN DZ. NR 43/7 OBRĘB 36 ŚRÓDMIEŚCIE
ZADANIE	PRZEBUDOWA KLASZTORU POWIĄTKOWSKIEGO PRZY UL. PEOWIAKÓW 12 W LUBLINIE NA WIELOFUNKCYJNE CENTRUM KULTURY WRAZ Z ZAGOSPODAROWANIEM TERENU OGRODU POKLASZTORNEGO
PROJEKTANT	mgr inż.arch. MAREK LEJA Upr.nr 130/99, MP-0782 
WSPÓŁPRACA AUTORSKA	mgr inż.arch. PIOTR CZECH
	mgr inż.arch. LESZEK KOSIBA
	mgr inż.arch. TOMASZ ŻELUZIOWICZ 
SPRAWDZIŁ	dr inż. arch. TOMASZ WIEJA RP-Upr.185/93, MP-0628
FAZA	PW
BRANŻA	ARCHITEKTURA WNĘTRZ
TEMAT RYS.	WIDOK 3/L:3/L; 3/M:3/M; 3/N:3/N; 3/O:3/O
SKALA	1:50
DATA	IX. 2006 r.
RYS. NR	46

WIDOK 3/P : 3/P skala 1:50

oprawy EVG Nr.7088 oraz 7091o wym 1246X116X90, obudowa z blachy stalowej lakierowanej w kolorze RAL Nr.7010, kłoz rozpraszający opalowy, montowana liniowo w bocznej blendzie sufitu podwieszanego; wg. proj. elektryki

sufit podwieszony w układzie "c" z płyt gipsowo - kartonowych malowanych farbą do wnętrz w kolorze białym, nr P1881-0 wg. wzornika F-my Para na konstrukcji stalowej zabezpieczonej antykorozyjnie z wbudowanymi kanałami went.-mech. i oprawami oświetleniowymi w układzie spód - bok, kratki oraz oprawy lakierowane proszkowo na kolor Ral 9010 malowy, wg. detalu nr 2

strop malowany farbą do wnętrz w kolorze białym, nr. P1881-0 wg wzornika F-my Para

oprawa Nr.7091 o wym 1246X97X180, obudowa z blachy stalowej lakierowanej w kolorze RAL Nr.7015, kłoz rozpraszający opalowy, montowana liniowo w suficie podwieszonym; wg. proj. elektryki

ściana malowana farbą do wnętrz w kolorze jasny beż, nr. P2603-4 wg wzornika F-my Para

pochwyty na wysokościach 0,8 m i 1,1 m ze stali nierdzewnej satynowanej na nogach lakierowanych proszkowo na kolor Ral 9005 malowy mocowanych do łącznika stalowego mocowanego do stropu konstrukcyjnego przy zapewnieniu przestrzeni dylatacyjnej w podłodze drewnianej (na legarach) wg. detalu nr 1

grzejnik wg. proj. co  
cokół z listwy drewnianej profilowanej wysokości 12 cm lakierowanej proszkowo na kolor Ral 9001 malowy,

WIDOK 3/S : 3/S skala 1:50

oprawy EVG Nr.7088 oraz 7091o wym 1246X116X90, obudowa z blachy stalowej lakierowanej w kolorze RAL Nr.7010, kłoz rozpraszający opalowy, montowana liniowo w bocznej blendzie sufitu podwieszanego; wg. proj. elektryki

sufit podwieszony w układzie "c" z płyt gipsowo - kartonowych malowanych farbą do wnętrz w kolorze białym, nr P1881-0 wg. wzornika F-my Para na konstrukcji stalowej zabezpieczonej antykorozyjnie z wbudowanymi kanałami went.-mech. i oprawami oświetleniowymi w układzie spód - bok, kratki oraz oprawy lakierowane proszkowo na kolor Ral 9010 malowy, wg. detalu nr 2

ściana malowana farbą do wnętrz w kolorze jasny beż, nr. P2603-4 wg wzornika F-my Para

pochwyty na wysokościach 0,8 m i 1,1 m ze stali nierdzewnej satynowanej na nogach lakierowanych proszkowo na kolor Ral 9005 malowy mocowanych do łącznika stalowego mocowanego do stropu konstrukcyjnego przy zapewnieniu przestrzeni dylatacyjnej w podłodze drewnianej (na legarach) wg. detalu nr 1

cokół z listwy drewnianej profilowanej wysokości 12 cm lakierowanej proszkowo na kolor Ral 9001 malowy,

WIDOK 3/T : 3/T skala 1:50

oprawy EVG Nr.7088 oraz 7091o wym 1246X116X90, obudowa z blachy stalowej lakierowanej w kolorze RAL Nr.7010, kłoz rozpraszający opalowy, montowana liniowo w bocznej blendzie sufitu podwieszanego; wg. proj. elektryki

sufit podwieszony w układzie "c" z płyt gipsowo - kartonowych malowanych farbą do wnętrz w kolorze białym, nr P1881-0 wg. wzornika F-my Para na konstrukcji stalowej zabezpieczonej antykorozyjnie z wbudowanymi kanałami went.-mech. i oprawami oświetleniowymi w układzie spód - bok, kratki oraz oprawy lakierowane proszkowo na kolor Ral 9010 malowy, wg. detalu nr 2

strop malowany farbą do wnętrz w kolorze białym, nr. P1881-0 wg wzornika F-my Para

ściana malowana farbą do wnętrz w kolorze jasny beż, nr. P2603-4 wg wzornika F-my Para

cokół z listwy drewnianej profilowanej wysokości 12 cm lakierowanej proszkowo na kolor Ral 9001 malowy,

WIDOK 3/R : 3/R skala 1:50

P/1a okładzina panelowa ścienna systemowa, akustyczna o wym 2700x600 gr.40 mm łączona na obce pióro, w kolorze czerwonym, na cokole drewnianym białym o wys.6,5 cm układana w pasach do wys. 36,5 cm i powyżej 276,5 cm do stropu, wykończenie styków ze ścianą, stropem za pomocą profili systemowych w kolorze białym łączenie na styku z lustrami za pomocą profilu leowego drewnianego w kolorze białym, np Ecophon Wall Panel C - Colorado w kolorze 292.

ściana malowana farbą do wnętrz w kolorze jasny beż, nr. P2603-4 wg wzornika F-my Para

tafla lustra gr. 4 mm ze szkła bezpiecznego naklejane za pomocą silikonu montażowego do podkładu dystansowego (wykonanego pod całą powierzchnią luster) z płyt gipsowo - kartonowych 2x1,5 cm mocowanych do ściany z zapewnieniem ich sztywności, np. wg systemu F-my Rigips

UWAGI:  
WSZYSTKIE WYMIARY NALEŻY SPRAWDZIĆ NA BUDOWIE.  
ZASTOSOWANE MATERIAŁY MOŻNA ZASTĄPIĆ PODOBNYMI O WIEGORSZYCH PARAMETRACH.  
WYMIARY OKIENNIC NALEŻY INDYWIDUALNIE DOBRAĆ DO GABARYTÓW OTWORU OKIENNEGO I OKNA,  
ABY NIE ZABLOKOWAĆ MOŻLIWOŚCI JEGO BEZKOLIZYJNEGO OTWARCIA, OKIENNICE OSADZĄC WIE  
WNĘCE OKIENNEJ W ODLEGŁOŚCI OKOŁO 15 cm OD OKNA, PARAPET W PRZESTRZENI MIĘDZY OKNEM  
A OŚCIEŻNICĄ OKIENNICY WYKONAĆ JAKO DREWNIANY MALOWANY PROSZKOWO NA KOLOR ZGODNY  
A KOLEM OKIENNICY.

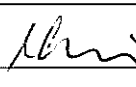
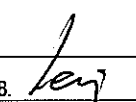
FIRMA	 CZEGEKO Sp. z O.O. PLAC GEN. WŁ. SIKORSKIEGO 2 31-115 KRAKÓW
INWESTOR	GMINA LUBLIN PL. WŁ. ŁOKIETKA 1, 20-950 LUBLIN
OBIEKT	CENTRUM KULTURY UL. PEOWIAKÓW 12, LUBLIN DZ. NR 43/7 OBRĘB 36 ŚRÓDMIEŚCIE
ZADANIE	PRZEBUDOWA KLASZTORU POWIĄTKOWSKIEGO PRZY UL. PEOWIAKÓW 12 W LUBLINIE NA WIELOFUNKCYJNE CENTRUM KULTURY WRAZ Z ZAGOSPODAROWANIEM TERENU OGRODU POKLASZTORNEGO
PROJEKTANT	mgr inż.arch. MAREK LEJA Upr.nr 130/99, MP-0782 
WSPÓŁPRACA AUTORSKA	mgr inż.arch. PIOTR CZECH
	mgr inż.arch. LESZEK KOSIBA
SPRAWDZIŁ	mgr inż.arch. TOMASZ ŻELUDZIEWICZ
	dr inż. arch. TOMASZ WIEJA RP-Upr.185/93, MP-0628. 
FAZA	PW
BRANŻA	ARCHITEKTURA WNĘTRZ
TEMAT RYS.	WIDOK 3/P:3/P; 3/R:3/R; 3/S:3/S; 3/T:3/T
SKALA	1:50
DATA	IX. 2006 r.
RYS. NR	47

WIDOK 3/U : 3/U skala 1:50

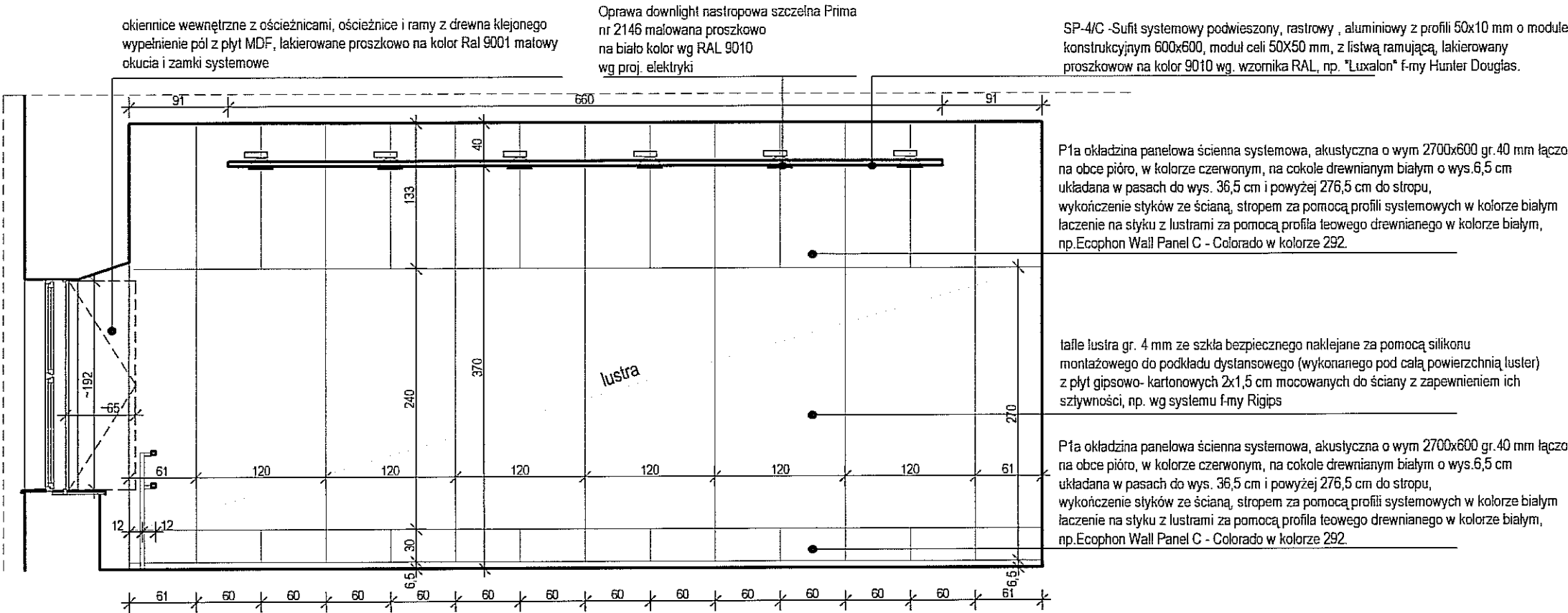

WIDOK 3/X : 3/X skala 1:50

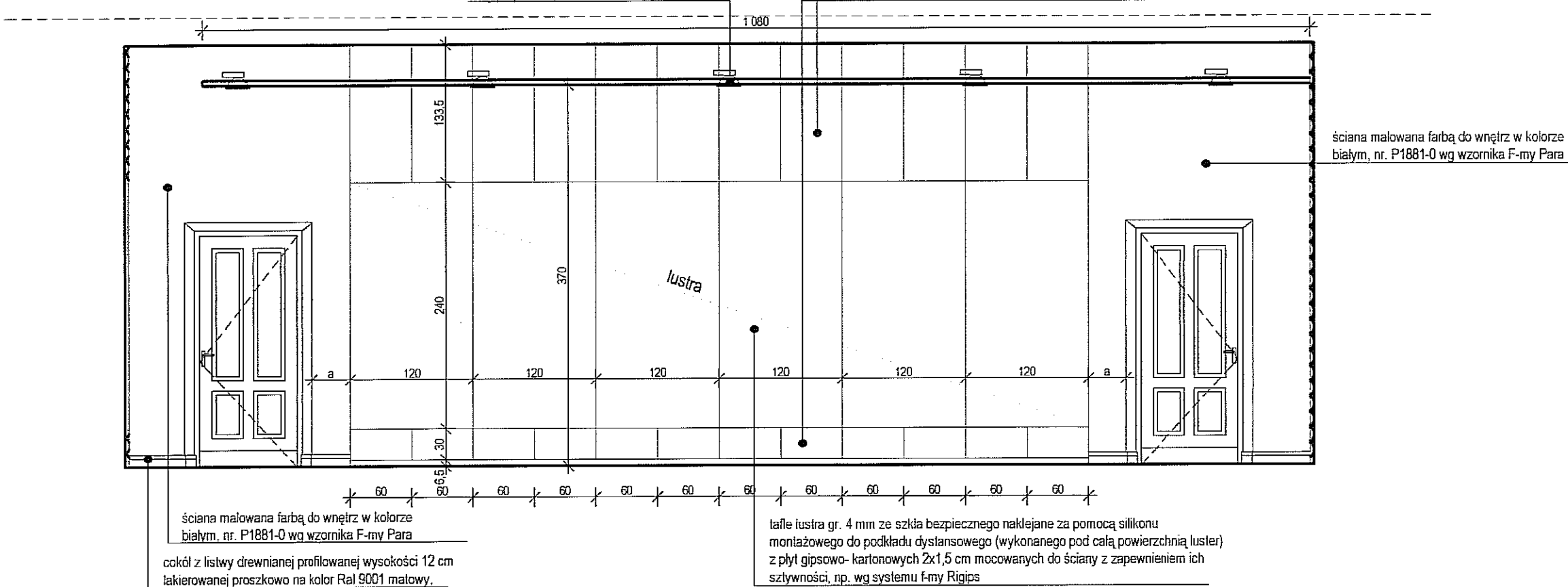

WIDOK 3/Y : 3/Y skala 1:50

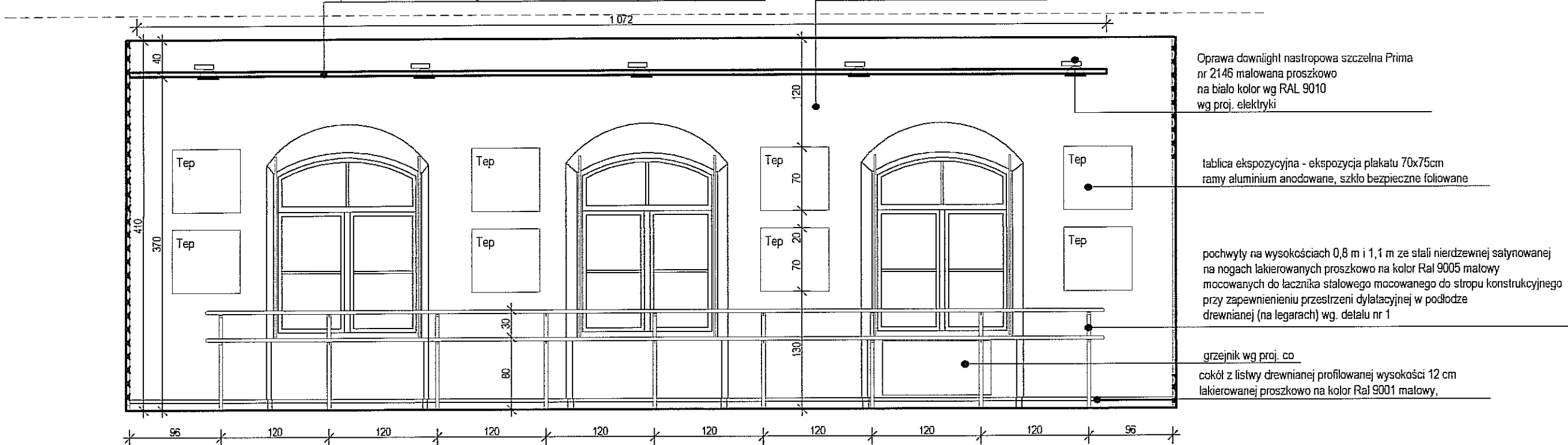

WIDOK 3/W : 3/W skala 1:50

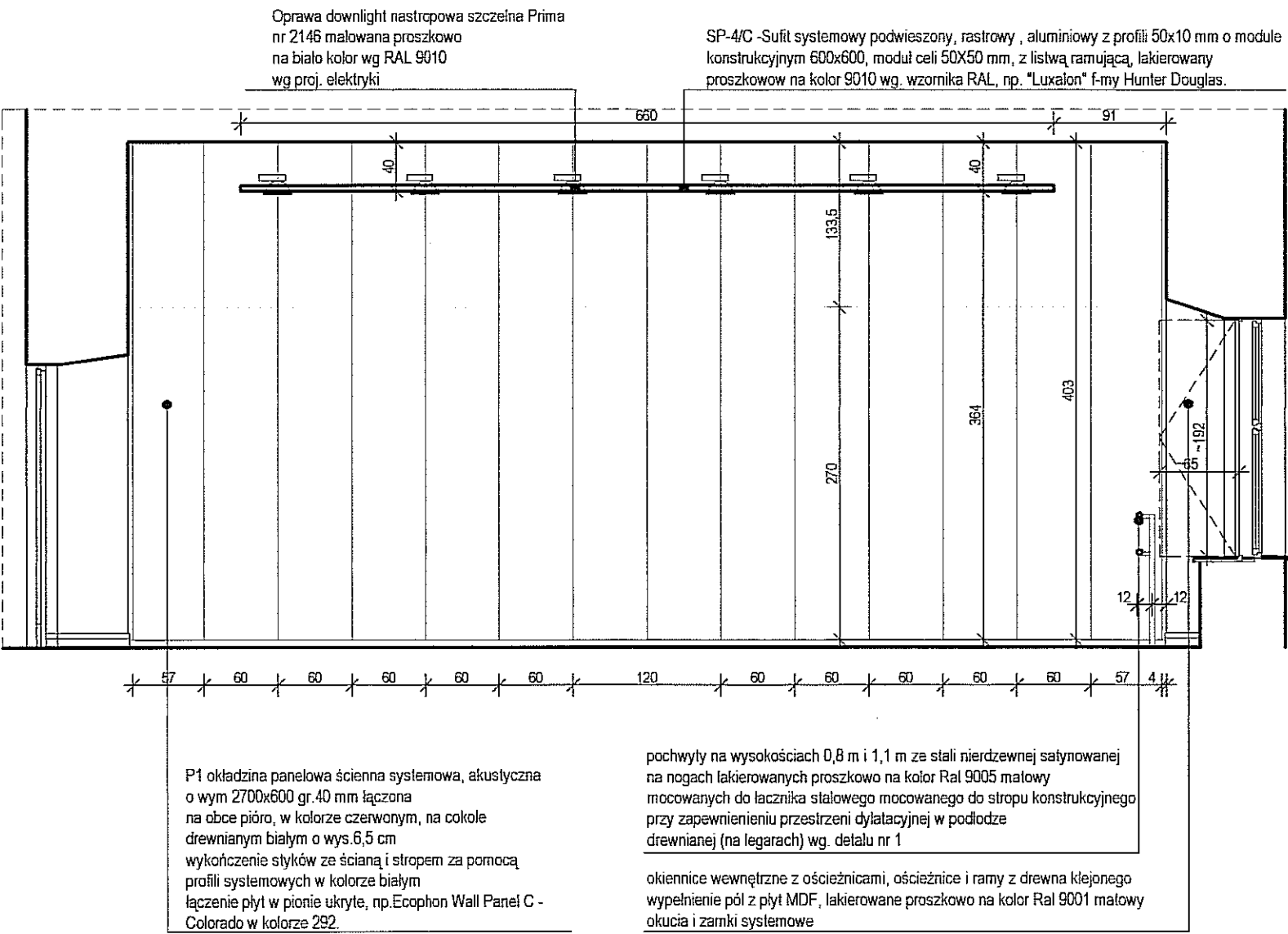

UWAGI:  
WSZYSTKIE WYMIARY NALEŻY SPRAWDZIĆ NA BUDOWIE.  
ZASTOSOWANE MATERIAŁY MOŻNA ZASTĄPIĆ PODOBNYMI O NIEGORSZYCH PARAMETRACH.  
WYMIARY OKIENNIC NALEŻY INDYWIDUALNIE DOBRAĆ DO GABARYTÓW OTWORU OKIENNEGO I OKNA, ABY NIE ZABLOKOWAĆ MOŻLIWOŚCI JEGO BEZKOLIZYJNEGO OTWARCIA, OKIENNICZĘ OSADZAC WE WNIĘCE OKIENNEJ W ODLEGŁOŚCI OKOŁO 15 cm OD OKNA, PARAPET W PRZESTRZENI MIĘDZY OKNEM A OŚCIEŻNICĄ OKIENNICZY WYKONAĆ JAKO DREWNIANY MAŁOWANY PROSZKOWO NA KOLOR ZGODNY A KOLEJEM OKIENNICZY.  
KANALY WENT.-MECH. ORAZ KRATKI ZNAJDUJĄCE SIĘ W PRZENI MIĘDZY SUFITAMI PODWIESZO- NYMI MAŁOWANE PROSZKOWO NA KOLOR CZARNY MATOWY

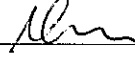
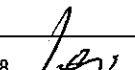
FIRMA	 CZEPEKO Sp. z O.O. PLAC GEN. WŁ. SIKORSKIEGO 2 31-115 KRAKÓW		
INWESTOR	GMINA LUBLIN PL. WŁ. ŁOKIETKA 1, 20-950 LUBLIN		
OBIEKT	CENTRUM KULTURY UL. PEOWIAKÓW 12, LUBLIN DZ. NR 43/7 OBRĘB 36 ŚRÓDMIEŚCIE		
ZADANIE	PRZEBUDOWA KLASZTORU POWIĄTKOWSKIEGO PRZY UL. PEOWIAKÓW 12 W LUBLINIE NA WIELOFUNKCYJNE CENTRUM KULTURY WRAZ Z ZAGOSPODAROWANIEM TERENU OGRODU POKLASZTORNEGO		
PROJEKTANT	mgr inż.arch. MAREK LEJA Upr.nr 130/99, MP-0782 		
WSPÓŁPRACA AUTORSKA	mgr inż.arch. PIOTR CZECH		
	mgr inż.arch. LESZEK KOSIBA		
	mgr inż.arch. TOMASZ ŻELUDZIEWICZ		
SPRAWDZIŁ	dr inż. arch. TOMASZ WIEJA RP-Upr.185/93, MP-0628 		
FAZA	PW	SKALA	1:50
BRANŻA	ARCHITEKTURA WNĘTRZ	DATA	IX. 2006 r.
TEMAT RYS.	WIDOK 3/U;3/U; 3/W;3/W; 3/X;3/X; 3/Y;3/Y	RYS. NR	48



WIDOK 4/A : 4/A skala 1:50

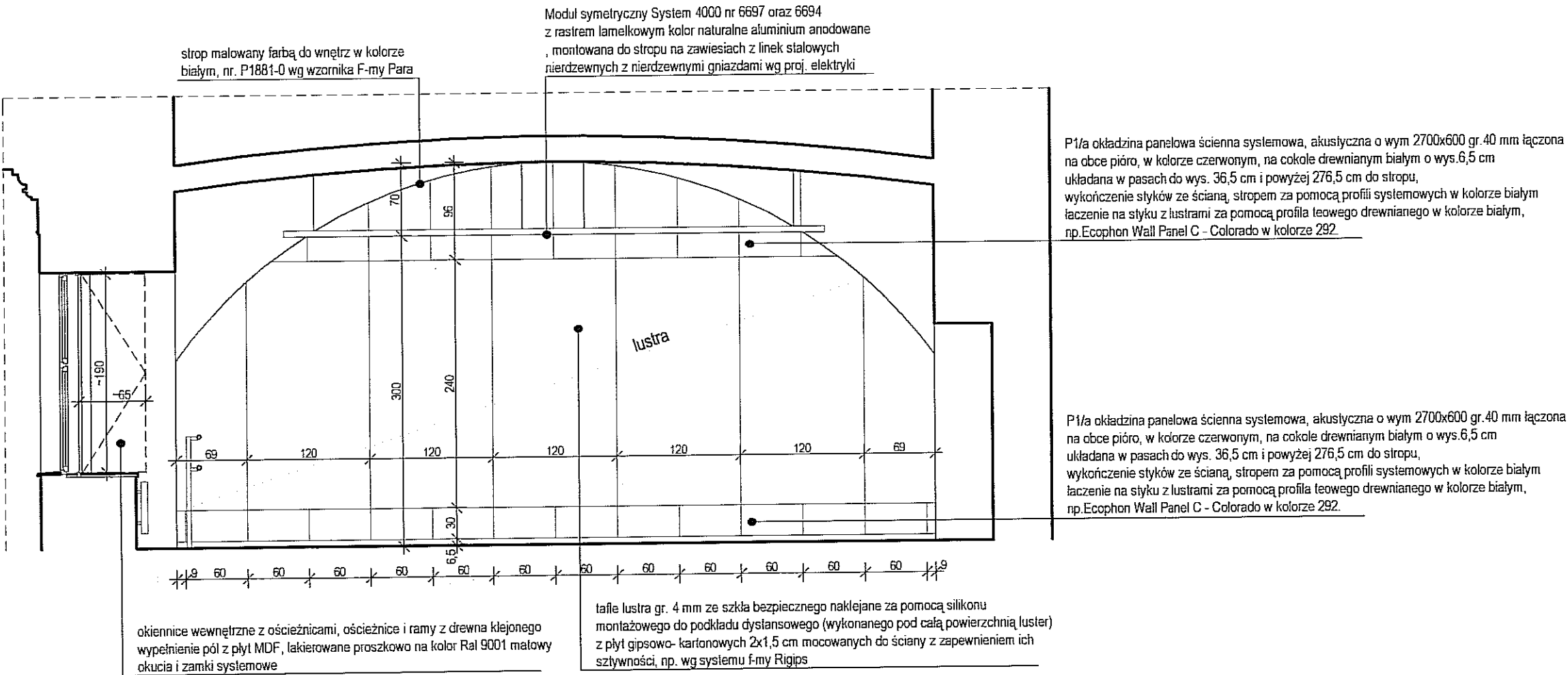

WIDOK 4/B : 4/B skala 1:50

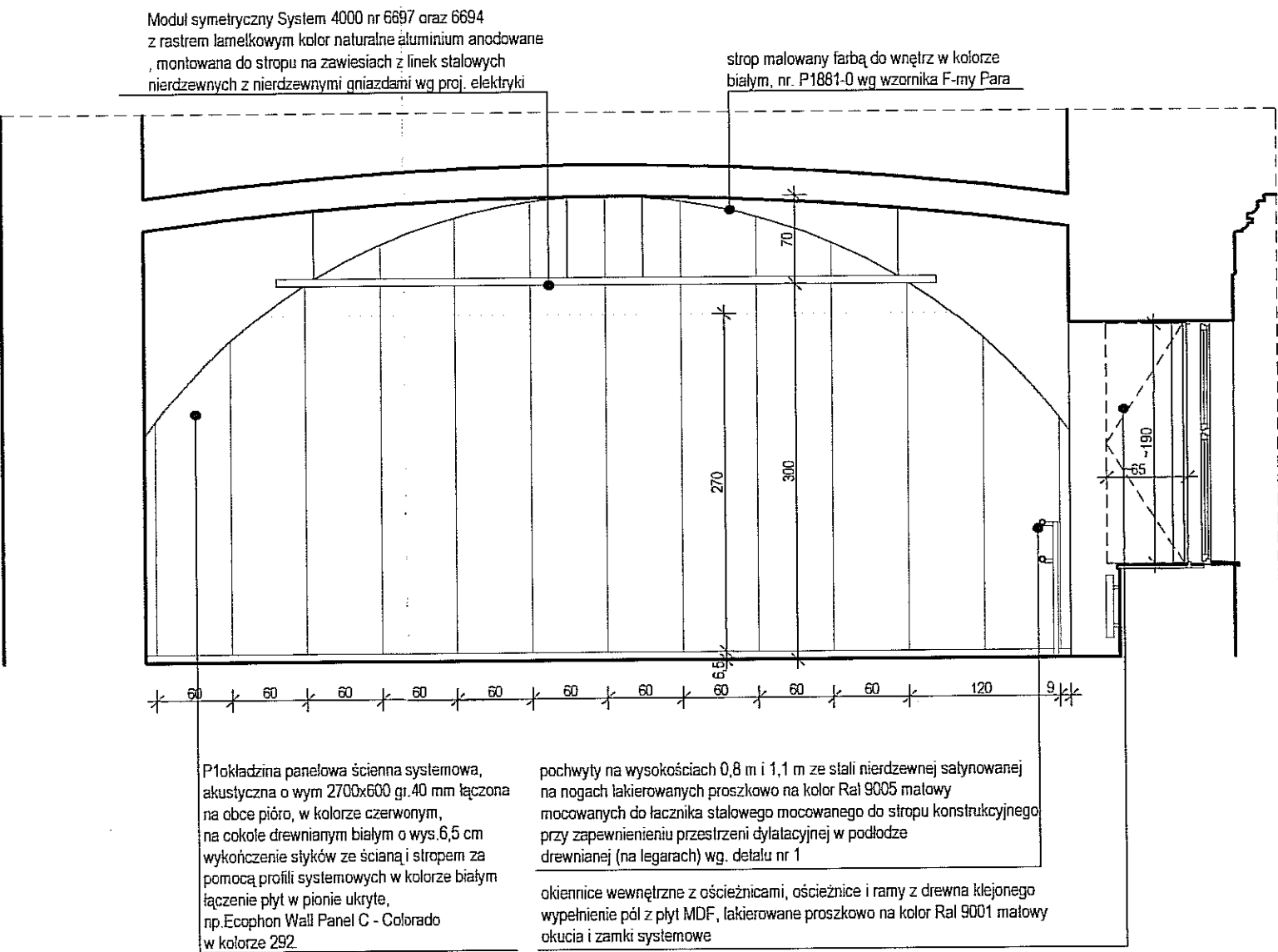

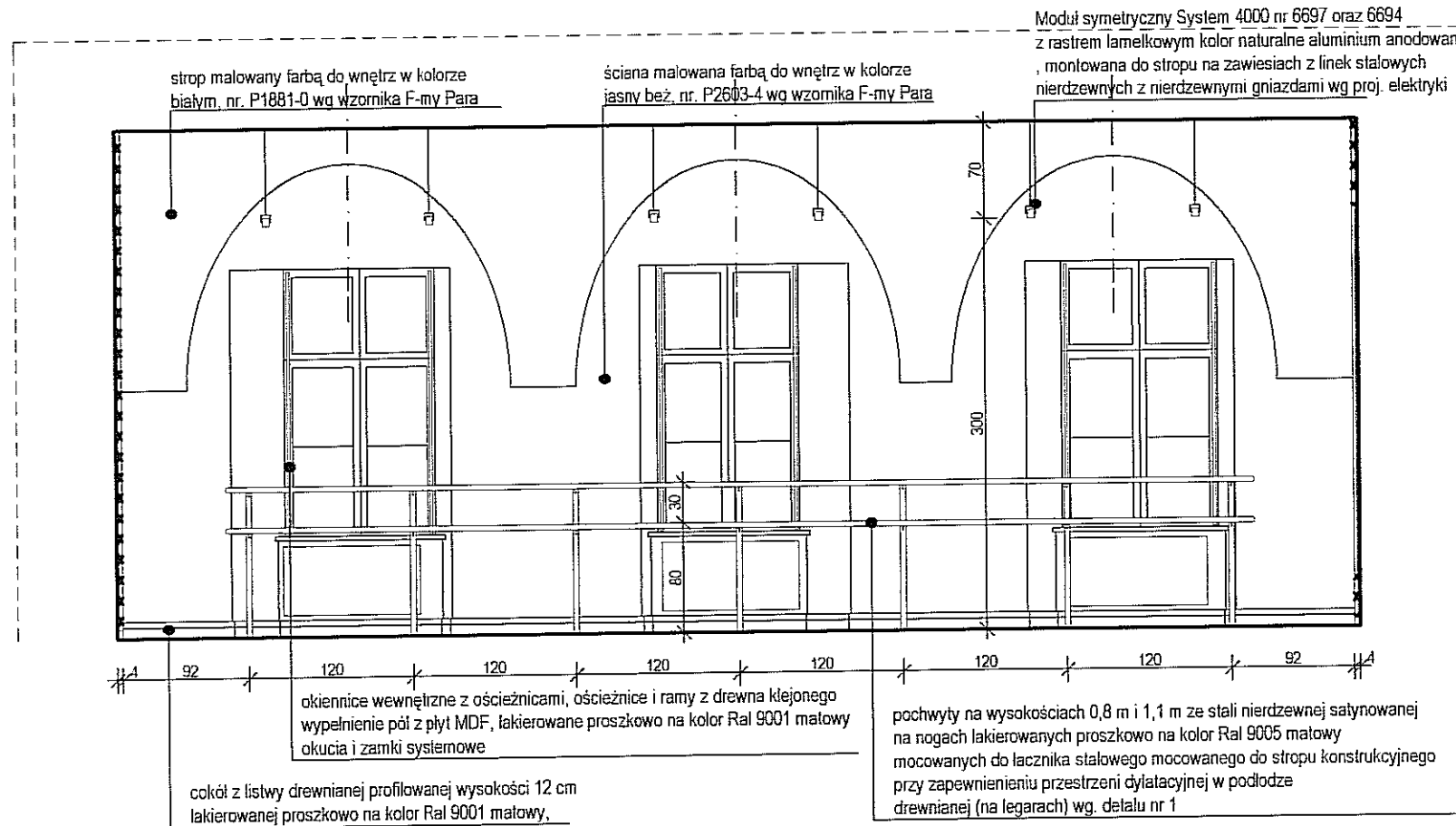

WIDOK 4/C : 4/C skala 1:50

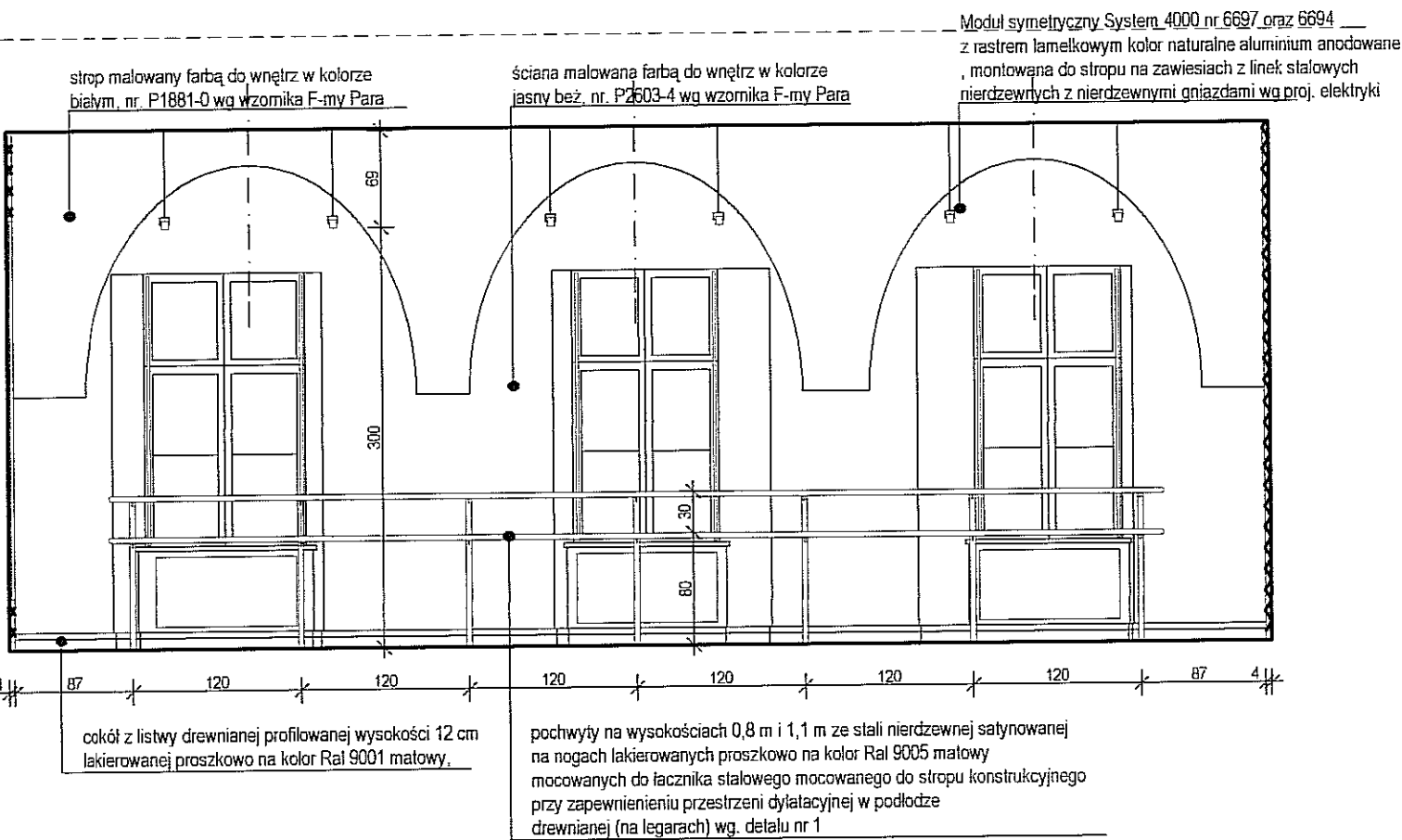

WIDOK 4/D : 4/D skala 1:50

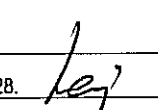

UWAGI:  
WSZYSTKIE WYMIARY NALEŻY SPRAWDZIĆ NA BUDOWIE.  
ZASTOSOWANE MATERIAŁY MOŻNA ZASTĄPIĆ PODOBNYM O NIEGORSZYCH PARAMETRACH.  
WYMIARY OKIENNIC NALEŻY INDYWIDUALNIE DOBRAĆ DO GABARYTÓW OTWORU OKIENNEGO I OKNA.  
ABY NIE ZABLOKOWAĆ MOŻLIWOŚCI JEGO BEZKOLIZYJNEGO OTWARCIA, OKIENNICE OSADZAĆ WE WNEĆ OKIENNEJ W ODLEGŁOŚCI OKOŁO 15 cm OD OKNA, PARAPET W PRZESTRZENI MIĘDZY OKNEM A OŚCIEŻNICĄ OKIENNICY WYKONAĆ JAKO DREWNIANY MALOWANY PROSZKOWO NA KOLOR ZGODNY A KOLEJEM OKIENNICY.

FIRMA	 CZEGEKO Sp. z O.O. PLAC GEN. WŁ. SIKORSKIEGO 2 31-115 KRAKÓW		
INWESTOR	GMINA LUBLIN PL. WŁ. ŁOKIETKA 1, 20-950 LUBLIN		
OBIEKT	CENTRUM KULTURY UL. PEOWIAKÓW 12, LUBLIN DZ. NR 43/7 OBRĘB 36 ŚRÓDMIEŚCIE		
ZADANIE	PRZEBUDOWA KLASZTORU POWIŹYTKOWSKIEGO PRZY UL. PEOWIAKÓW 12 W LUBLINIE NA WIELOFUNKCYJNE CENTRUM KULTURY WRAZ Z ZAGOSPODAROWANIEM TERENU OGRODU POKLASZTORNEGO		
PROJEKTANT	mgr inż. arch. MAREK LEJA Upr.nr 130/99, MP-0782 		
WSPÓŁPRACA AUTORSKA	mgr inż. arch. PIOTR CZECH		
	mgr inż. arch. LESZEK KOSIBA		
	mgr inż. arch. TOMASZ ŻELUDZIEWICZ		
SPRAWDZIŁ	dr inż. arch. TOMASZ WIEJA RP-Upr.185/93, MP-0628. 		
FAZA	PW	SKALA	1:50
BRANŻA	ARCHITEKTURA WNETRZ	DATA	IX. 2006 r.
TEMAT RYS.	WIDOK 4/A-4/A; 4/B-4/B; 4/C-4/C; 4/D-4/D	RYS. NR	49



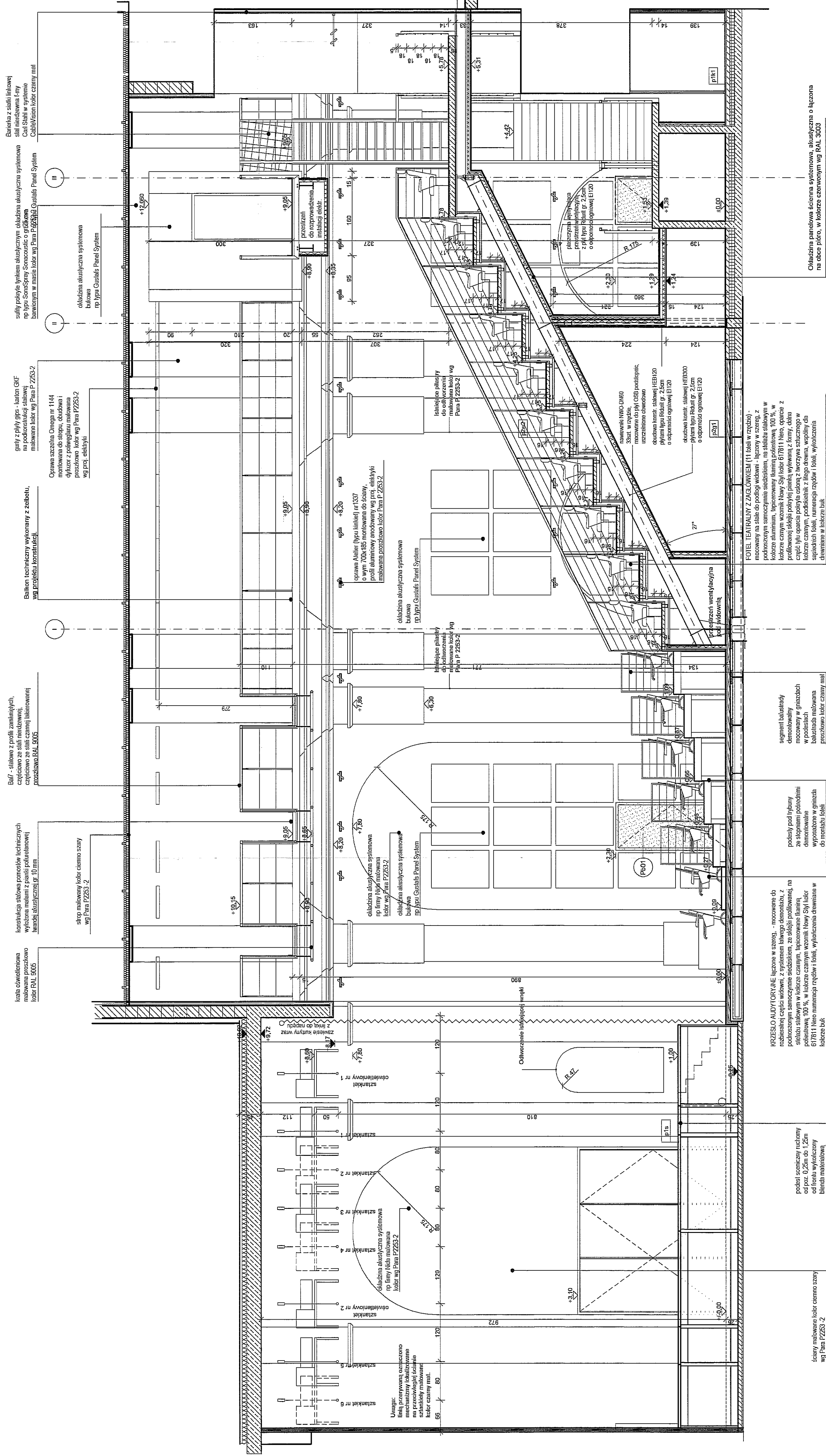

PRZESZKÓR R-R SKALA 1:50

WZGŁĘBIE WYMIARÓW MATERIAŁÓW SPOSÓB WYKONANIA WYMIARY OTWORÓW ODKREŚLONEJ DŁUGOŚCI PRZEDMIOT W SIECI ILE SZAL ZASTOSOWANE MATERIAŁY I WYMIARY ZASTOSOWANEJ DŁUGOŚCI PRZEDMIOT W SIECI ILE SZAL	WZGŁĘBIE WYMIARÓW MATERIAŁÓW SPOSÓB WYKONANIA	WZGŁĘBIE WYMIARÓW MATERIAŁÓW SPOSÓB WYKONANIA
	WZGŁĘBIE WYMIARÓW MATERIAŁÓW SPOSÓB WYKONANIA	WZGŁĘBIE WYMIARÓW MATERIAŁÓW SPOSÓB WYKONANIA
INWESTOR	INWESTOR	INWESTOR
	INWESTOR	INWESTOR
OBIĘT	OBIĘT	OBIĘT
	OBIĘT	OBIĘT
ZADANIE	ZADANIE	ZADANIE
	ZADANIE	ZADANIE
PROJEKTANT	PROJEKTANT	PROJEKTANT
	PROJEKTANT	PROJEKTANT
WSPÓŁPRACOWNIK	WSPÓŁPRACOWNIK	WSPÓŁPRACOWNIK
	WSPÓŁPRACOWNIK	WSPÓŁPRACOWNIK
Faza	Faza	Faza
	Faza	Faza
Temat rys.	Temat rys.	Temat rys.
	Temat rys.	Temat rys.



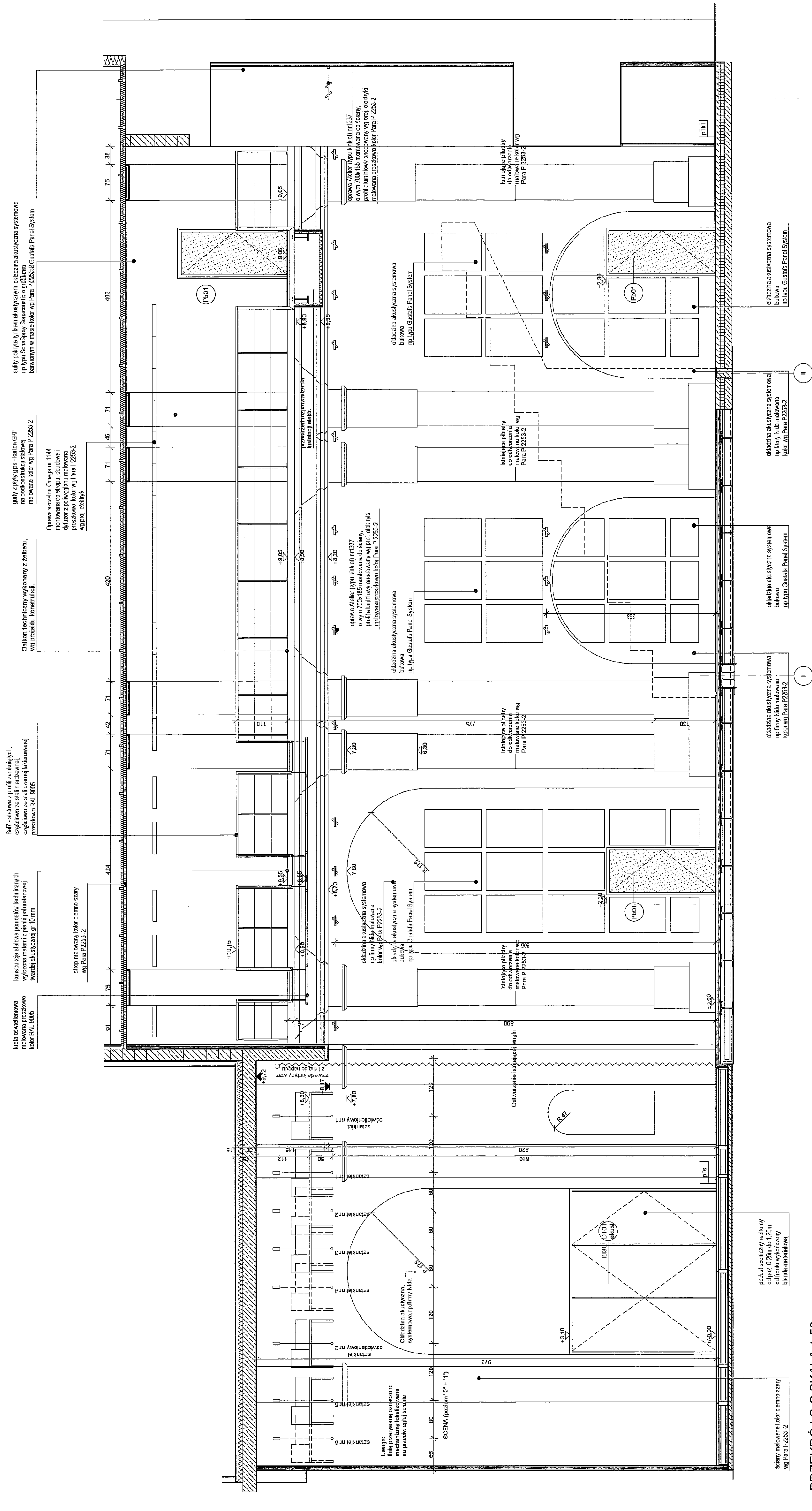

PRZEKRÓJ S-S SKALA 1:50

[illegible]

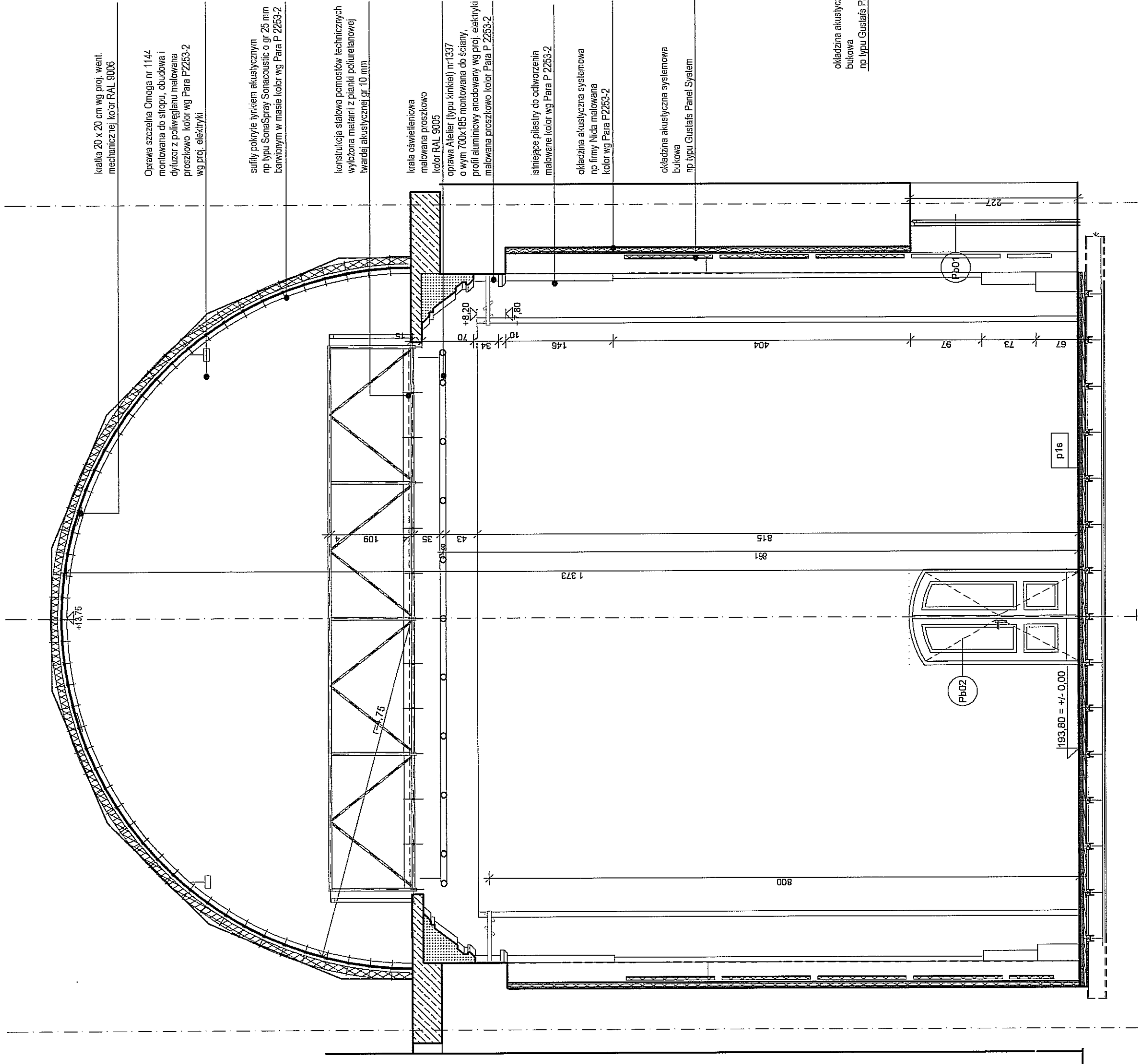

PRZEMKROJ B-B SKALA 1:50

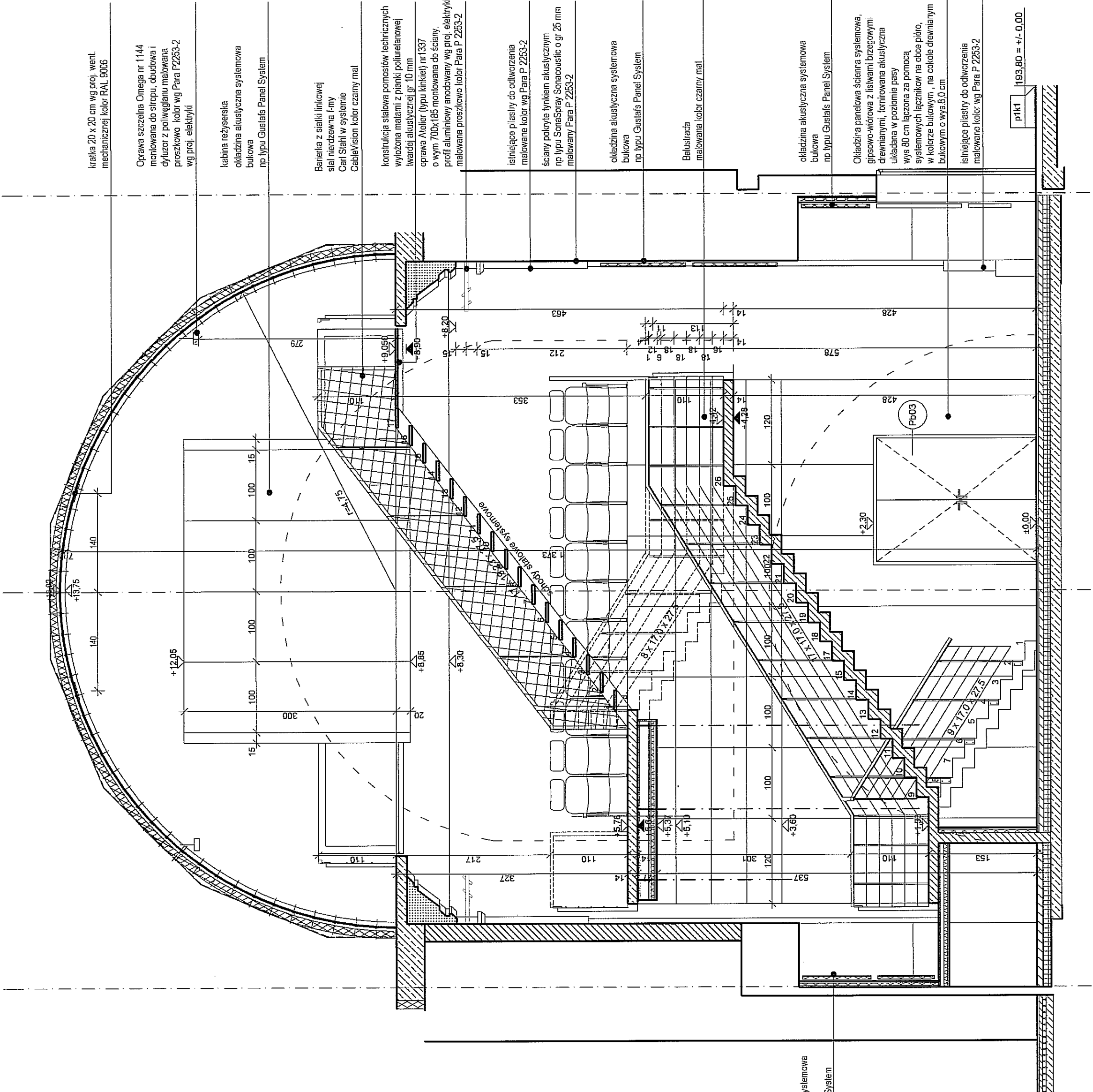

PRZEMKROJ T-T SKALA 1:50

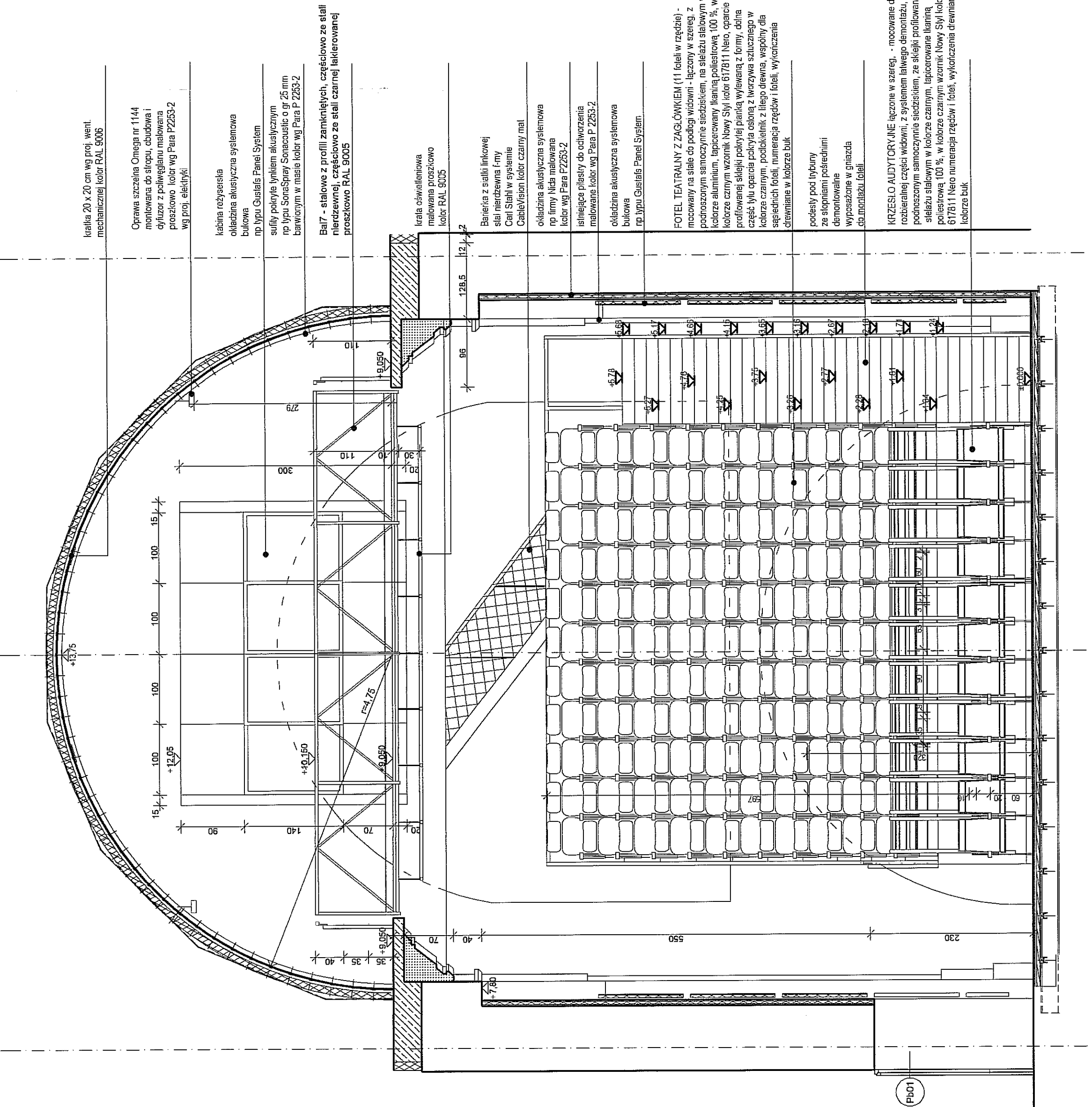

PRZEMKROJ U-U SKALA 1:50

WYKONANIE PRACOWNI ARCHITEKTURY I INŻYNIERSTWA

WYKONANIE PRACOWNI ARCHITEKTURY I INŻYNIERSTWA

WYKONANIE PRACOWNI ARCHITEKTURY I INŻYNIERSTWA

WYKONANIE PRACOWNI ARCHITEKTURY I INŻYNIERSTWA

WYKONANIE PRACOWNI ARCHITEKTURY I INŻYNIERSTWA

WYKONANIE PRACOWNI ARCHITEKTURY I INŻYNIERSTWA

WYKONANIE PRACOWNI ARCHITEKTURY I INŻYNIERSTWA

WYKONANIE PRACOWNI ARCHITEKTURY I INŻYNIERSTWA

WYKONANIE PRACOWNI ARCHITEKTURY I INŻYNIERSTWA

WYKONANIE PRACOWNI ARCHITEKTURY I INŻYNIERSTWA

WYKONANIE PRACOWNI ARCHITEKTURY I INŻYNIERSTWA

WYKONANIE PRACOWNI ARCHITEKTURY I INŻYNIERSTWA

WYKONANIE PRACOWNI ARCHITEKTURY I INŻYNIERSTWA

WYKONANIE PRACOWNI ARCHITEKTURY I INŻYNIERSTWA

WYKONANIE PRACOWNI ARCHITEKTURY I INŻYNIERSTWA

WYKONANIE PRACOWNI ARCHITEKTURY I INŻYNIERSTWA

WYKONANIE PRACOWNI ARCHITEKTURY I INŻYNIERSTWA

WYKONANIE PRACOWNI ARCHITEKTURY I INŻYNIERSTWA

WYKONANIE PRACOWNI ARCHITEKTURY I INŻYNIERSTWA

WYKONANIE PRACOWNI ARCHITEKTURY I INŻYNIERSTWA

WYKONANIE PRACOWNI ARCHITEKTURY I INŻYNIERSTWA

WYKONANIE PRACOWNI ARCHITEKTURY I INŻYNIERSTWA

WYKONANIE PRACOWNI ARCHITEKTURY I INŻYNIERSTWA

WYKONANIE PRACOWNI ARCHITEKTURY I INŻYNIERSTWA

WIDOK F

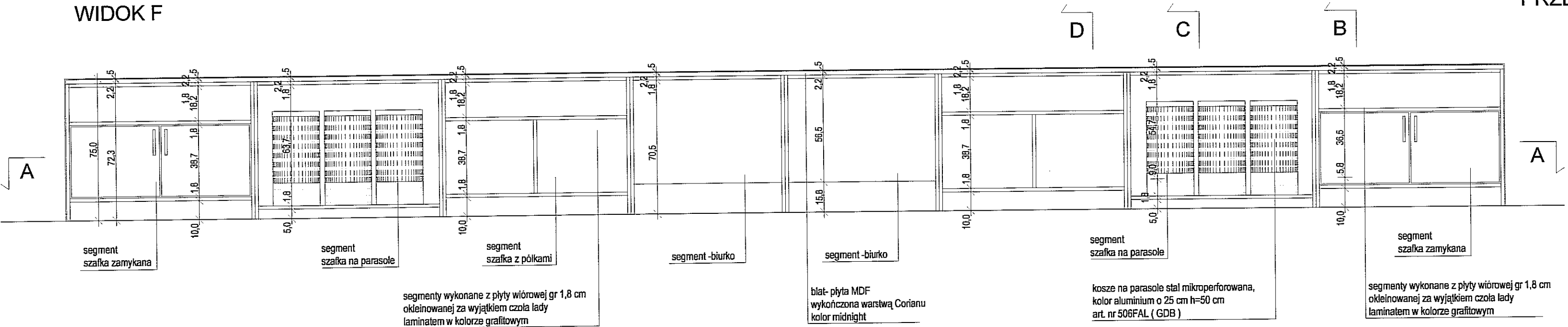

PRZEKROJ D-D

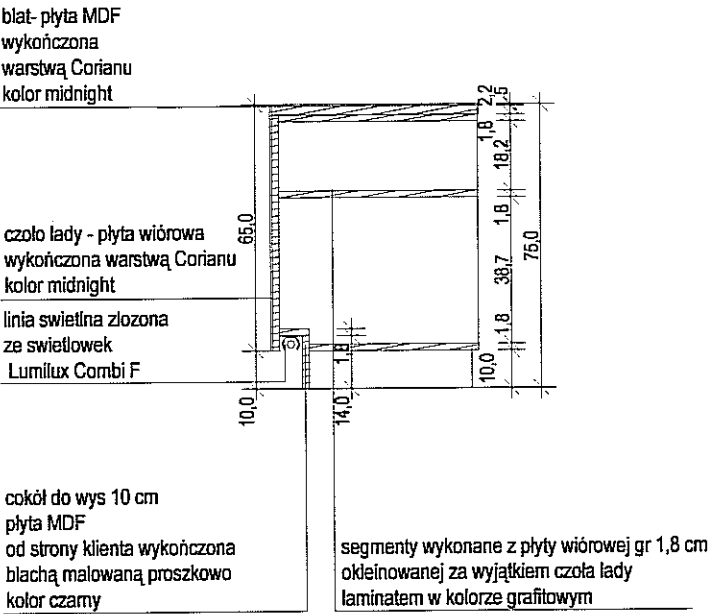

WIDOK E

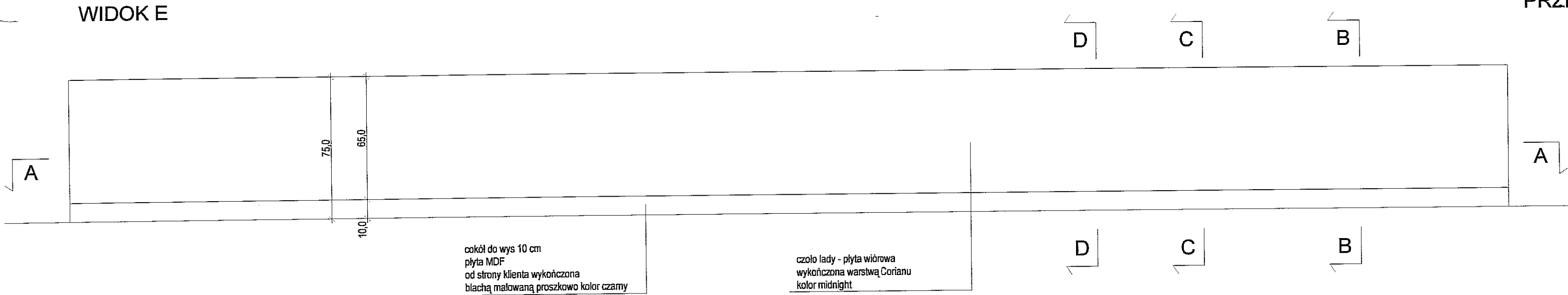

PRZEKROJ B-B

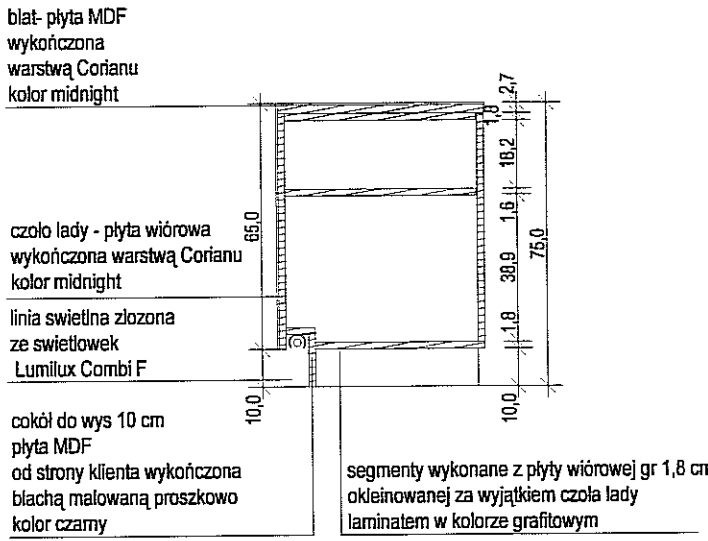

RZUT

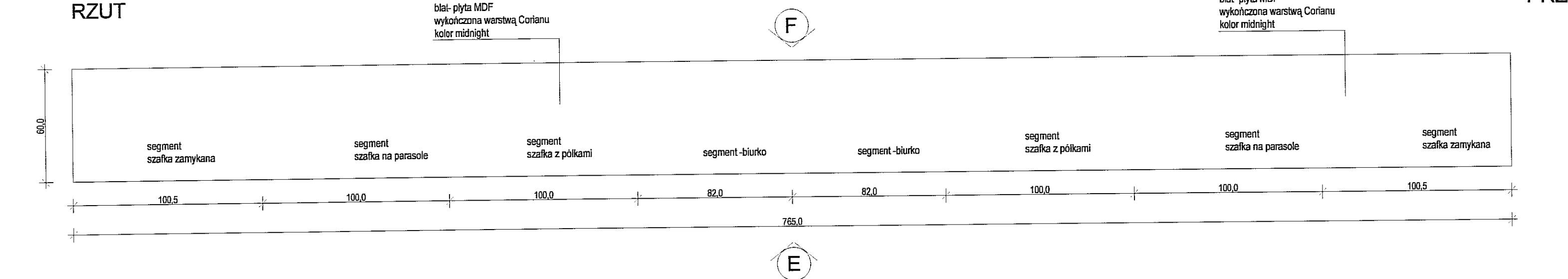

PRZEKROJ C-C

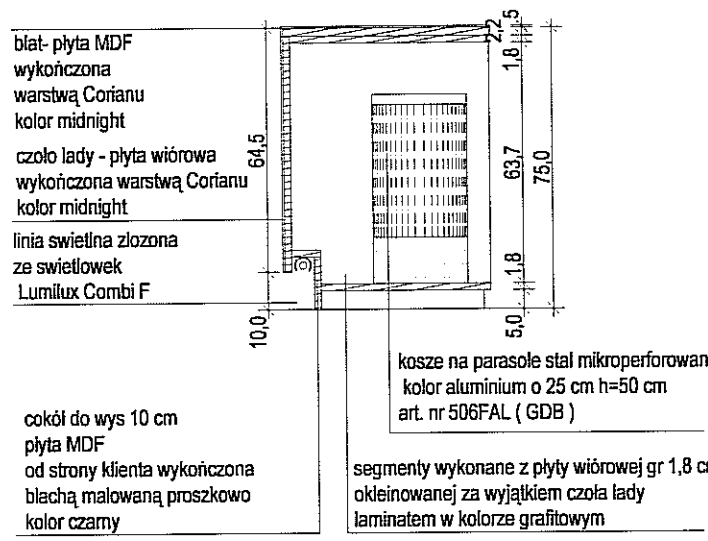

PRZEKROJ A-A

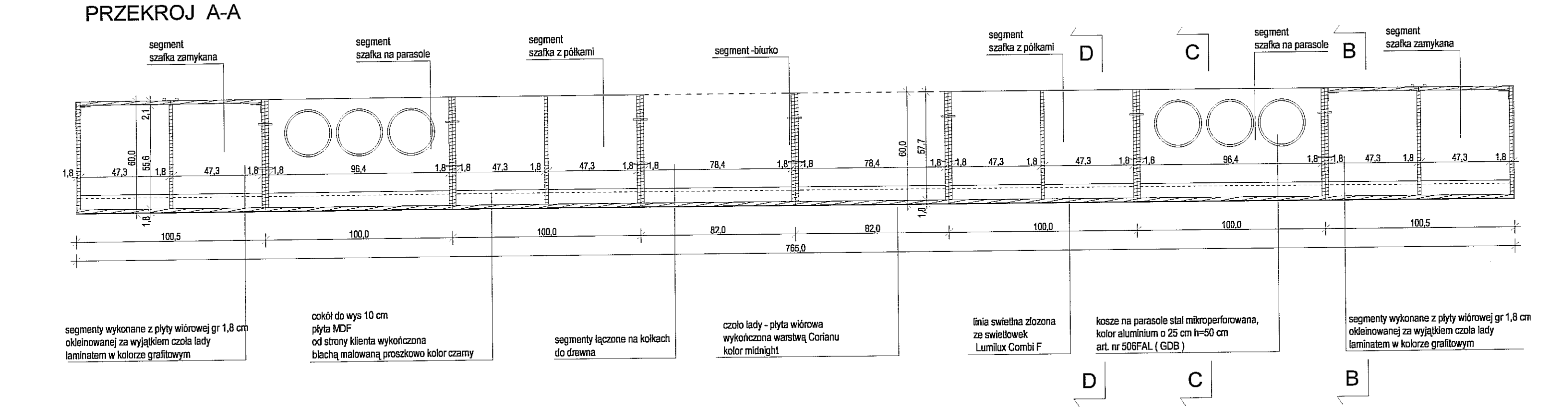

FIRMA	<b>CZEKOCZEKO</b> CZEKO Sp. z O.O. PLAC GEN. WŁ. SIKORSKIEGO 2 31-115 KRAKÓW	
INWESTOR	GMINA LUBLIN PL. WŁ. ŁOKIETKA 1, 20-950 LUBLIN	
OBIEKT	CENTRUM KULTURY UL. PEOWIAKÓW 12, LUBLIN DZ. NR 43/7 OBRĘB 36 ŚRÓDMIEŚCIE	
ZADANIE	PRZEBUDOWA KLASZTORU POWIĄTKOWSKIEGO PRZY UL. PEOWIAKÓW 12 W LUBLINIE NA WIELOFUNKCYJNE CENTRUM KULTURY WRAZ Z ZAGOSPODAROWANIEM TERENU OGRODU POKLASZTORNEGO	
PROJEKTANT	mgr inż. arch. MAREK LEJA Upr.nr 130/99, MP-0782	
WSPÓŁPRACA AUTORSKA	mgr inż. arch. PIOTR CZECH	
	mgr inż. arch. LESZEK KOSIBA	
	mgr inż. arch. TOMASZ ŻELUDZIEWICZ	
SPRAWDZIŁ	dr inż. arch. TOMASZ WIEJA RP-Upr.185/93, MP-0628.	
FAZA	ARCHITEKTURA WNĘTRZ	SKALA 1:20
TEMAT RYS.	LADA SZATNI	DATA IX. 2006r. RYS. NR 52

WIDOK 1/C : 1/C skala 1:50

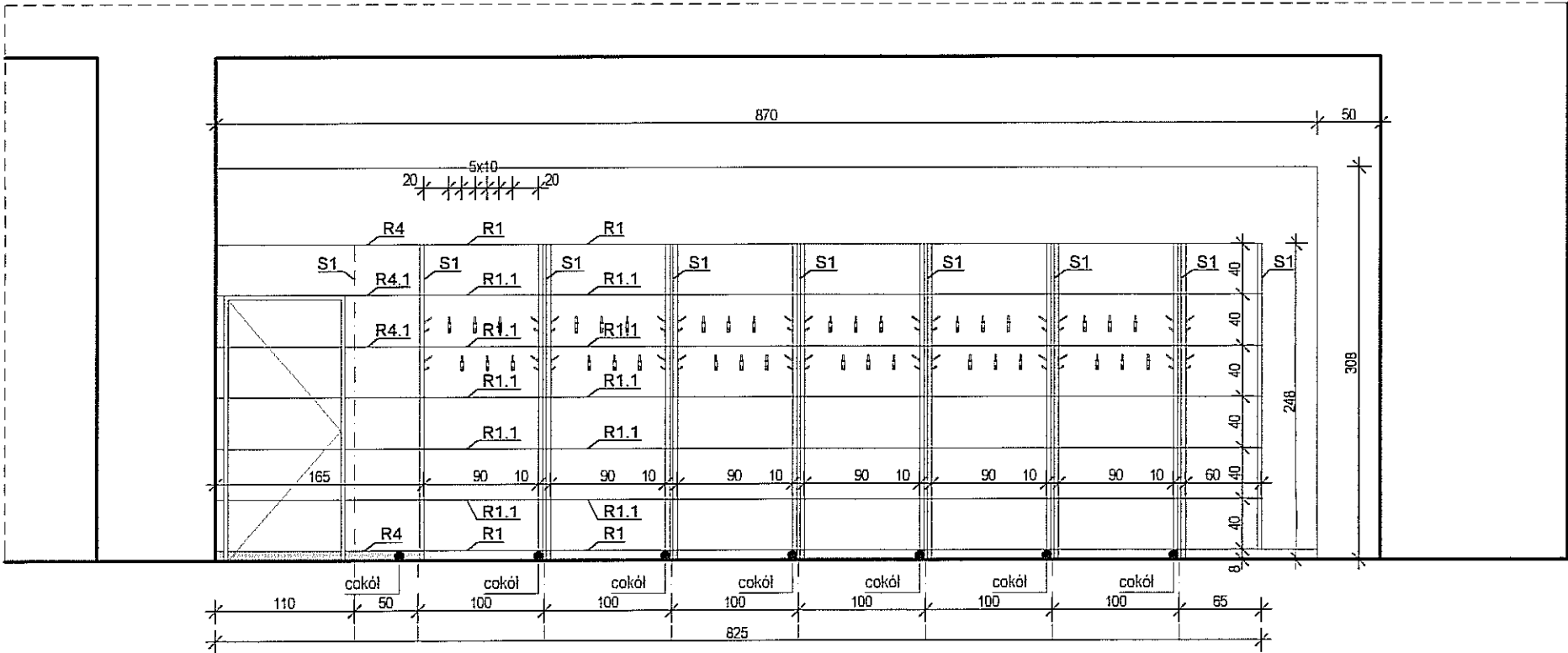

RZUT WIESZAKÓW SZATNIOWYCH : 1/C skala 1:50

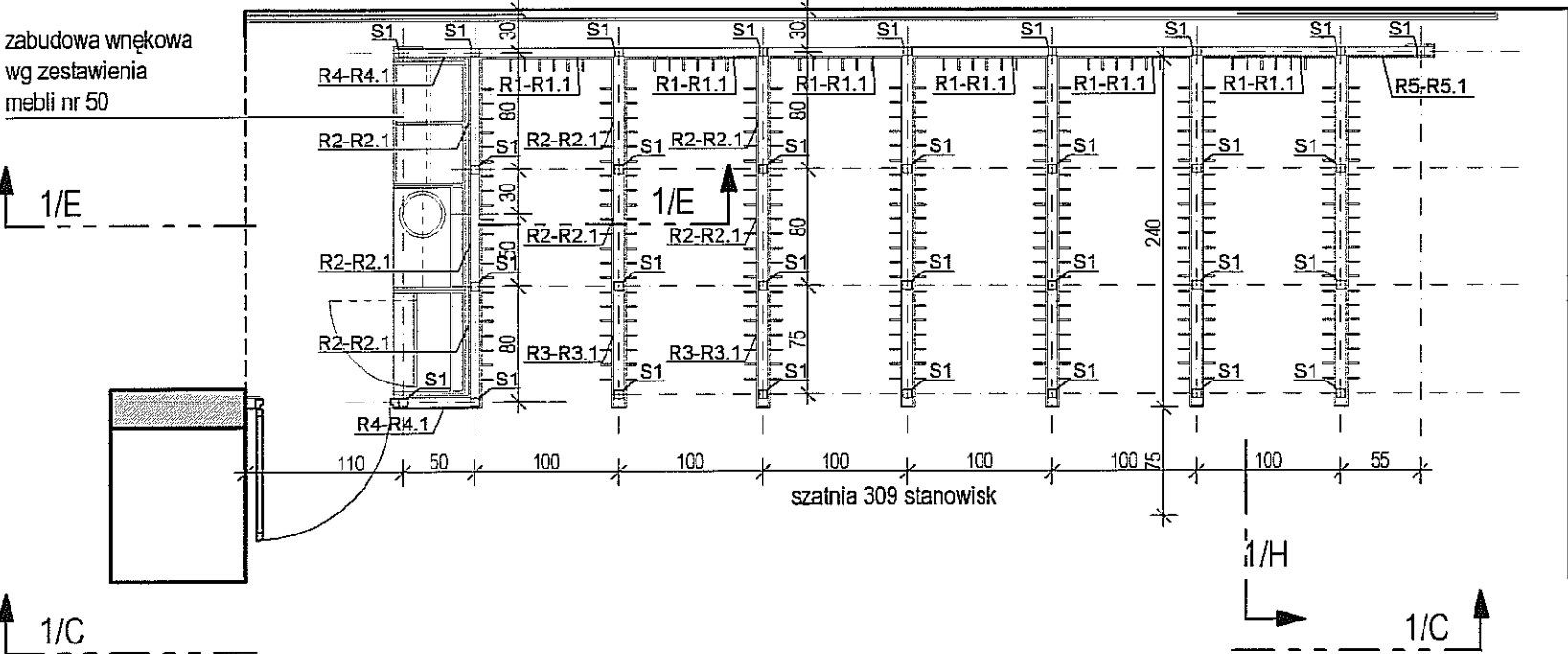

WIDOK 1/E : 1/E skala 1:50

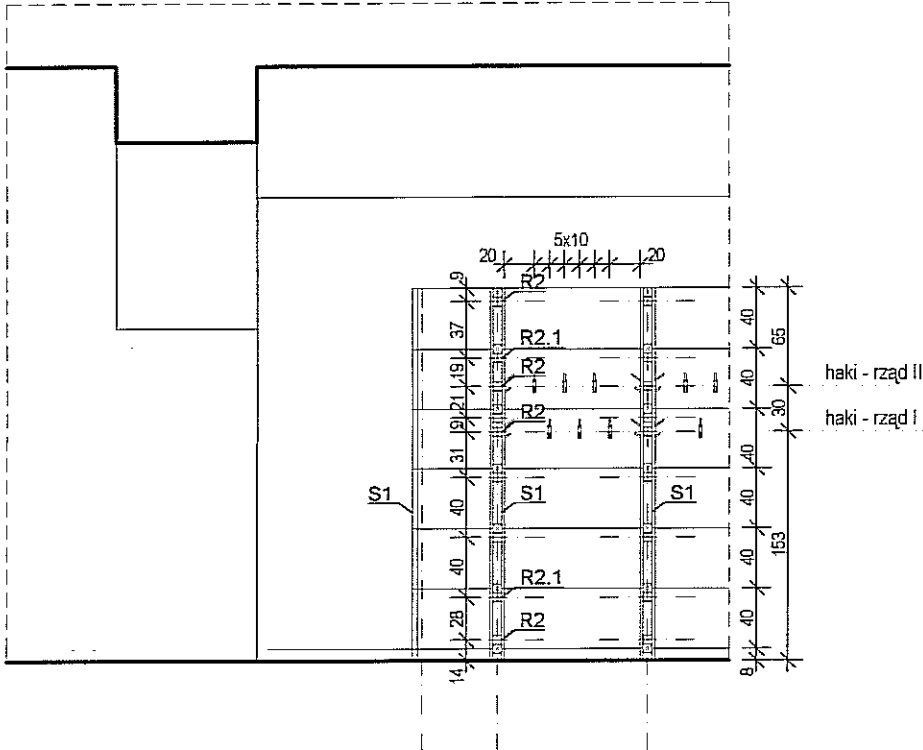

WIDOK 1/H : 1/H skala 1:50

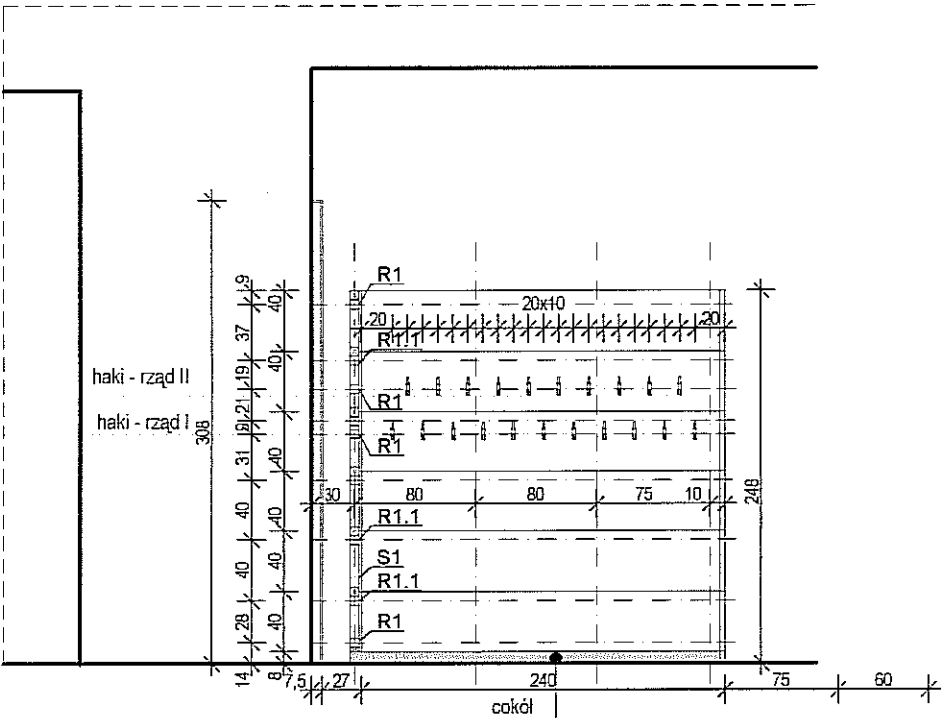



"Boks szatniowy"  
Obudowa z okładziny panelowej ściennej systemowej, gipsowo-wiórowej z listwami brzegowymi drewnianymi, fomirowanej o wym; 2400x400, 1000x400, łączona za pomocą systemowych łączników na obce pióro, w kolorze jesion, na cokole drewnianym jesionowym o wys.8,0 cm, (cokół tylko na odcinkach 2400) wykończenie narożnika listwą drewnianą zewnętrzną jesionową 3,4x3,4 cm, mocowana do konstrukcji z profili stalowych 60x60x4 cm, np.Gustafs Panel System - krawędź "G" (system 50,0 mm - z podkonstrukcją) w kolorze jesion Gemini, kształtowniki mocujące Capamix 3201, 3203, listwa narożnikowa zewnętrzna - jesionowa, haki na odzież podwójne (szt 309) ze stali nierdzewnej wykonane na indywidualne zamówienie, mocowane poprzez okładzinę do konstrukcji stalowej.

Drzwi do boksu systemowe wg oferty dostawcy okładziny ściennej, o szerokości 90cm, h=208 (wysokość dostosować do podziału płyt), z podziałem elewacyjnym i kolorem zgodnym z elewacją okładziny, okucia w kolorze czarnym matowym, np. wg oferty f-my Gustafs

ZESTAWIENIE ELEMENTÓW KONSTRUKCYJNYCH  
WIESZAKÓW SZATNIOWYCH

R5.1	□ 60x20X2,0	490	5	1,13	5,66
R5	□ 60x60X2,5	490	2	2,15	4,30
R4.1	□ 60x20X2,0	440	10	1,02	10,20
R4	□ 60x60X2,5	440	4	1,93	7,72
R3.1	□ 60x20X2,0	690	30	1,59	47,82
R3	□ 60x60X2,5	690	24	3,03	72,70
R2.1	□ 60x20X2,0	740	75	1,71	128,21
R2	□ 60x60X2,5	740	60	3,25	194,92
R1.1	□ 60x20X2,0	940	30	2,17	65,14
R1	□ 60x60x2,5	940	24	4,13	99,04
S1	□ 60x60x2,5	2480	31	10,89	337,59
Poz.	Profil	Dł. [mm]	Szt.	Cię.szt.[kg]	Ciężar. [kg]
				SUMA [kg].	973,30

element ekspozycyjny - wg zestawienia tabelarycznego UWAGI: WSZYSTKIE WYMIARY NALEŻY SPRAWDZIĆ NA BUDOWIE ZASTOSOWANE MATERIAŁY MOŻNA ZASTĄPIĆ PODOBNYMI O NIEGORSZYCH PARAMETRACH			
FIRMA		CZEDEKO Sp. z O.O. PLAC GEN. WŁ. SIKORSKIEGO 2 31-115 KRAKÓW	
INWESTOR	GMINA LUBLIN PL. WŁ. ŁOKIETKA 1, 20-950 LUBLIN		
OBIEKT	CENTRUM KULTURY UL. PEOWIAKÓW 12, LUBLIN DZ. NR 43/7 OBRĘB 36 ŚRÓDMIEŚCIE		
ZADANIE	PRZEBUDOWA KLASZTORU POWIZYTKOWSKIEGO PRZY UL. PEOWIAKÓW 12 W LUBLINIE NA WIELOFUNKCYJNE CENTRUM KULTURY WRAZ Z ZAGOSPODAROWANIEM TERENU OGRODU POKLASZTORNEGO		
PROJEKTANT	mgr inż.arch. MAREK LEJA Upr.nr 130/99, MP-0782 		
WSPÓŁPRACA AUTORSKA	mgr inż.arch. PIOTR CZECH		
	mgr inż.arch. LESZEK KOSIBA		
	mgr inż.arch. TOMASZ ŻELUDZIEWICZ		
SPRAWDZIŁ	dr inż. arch. TOMASZ WIEJA RP-Upr.185/93, MP-0628 		
FAZA	PW	SKALA	1:50
BRANŻA	ARCHITEKTURA WNĘTRZ	DATA	II.2007 r.
TEMAT RYS.	BOKS SZATNIOWY	RYS. NR	53



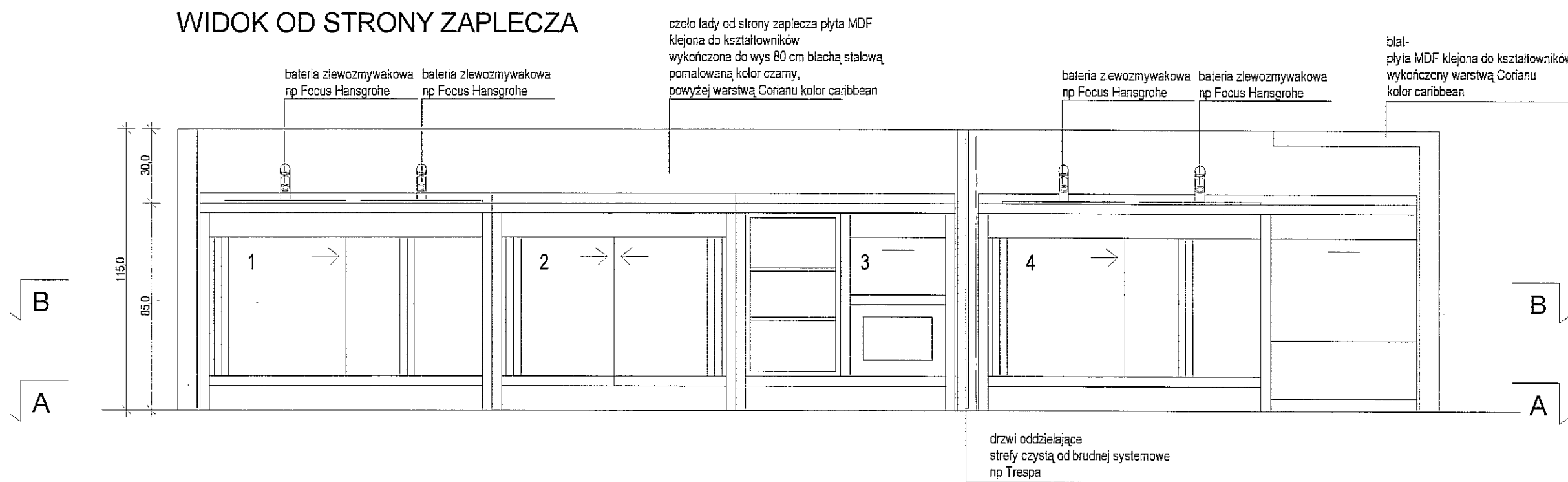
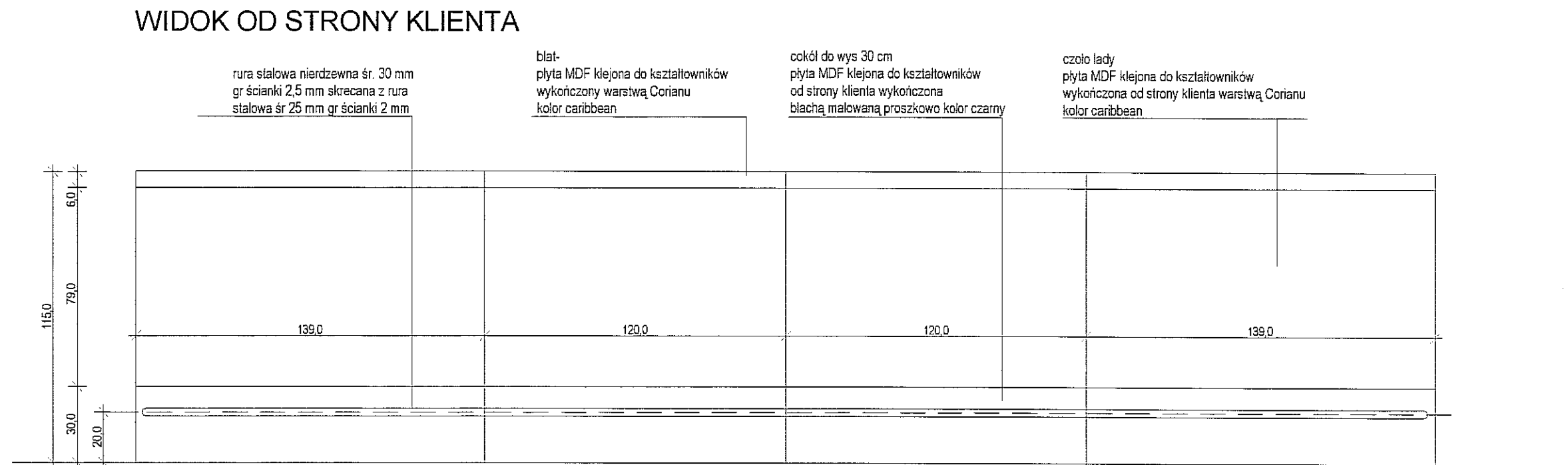
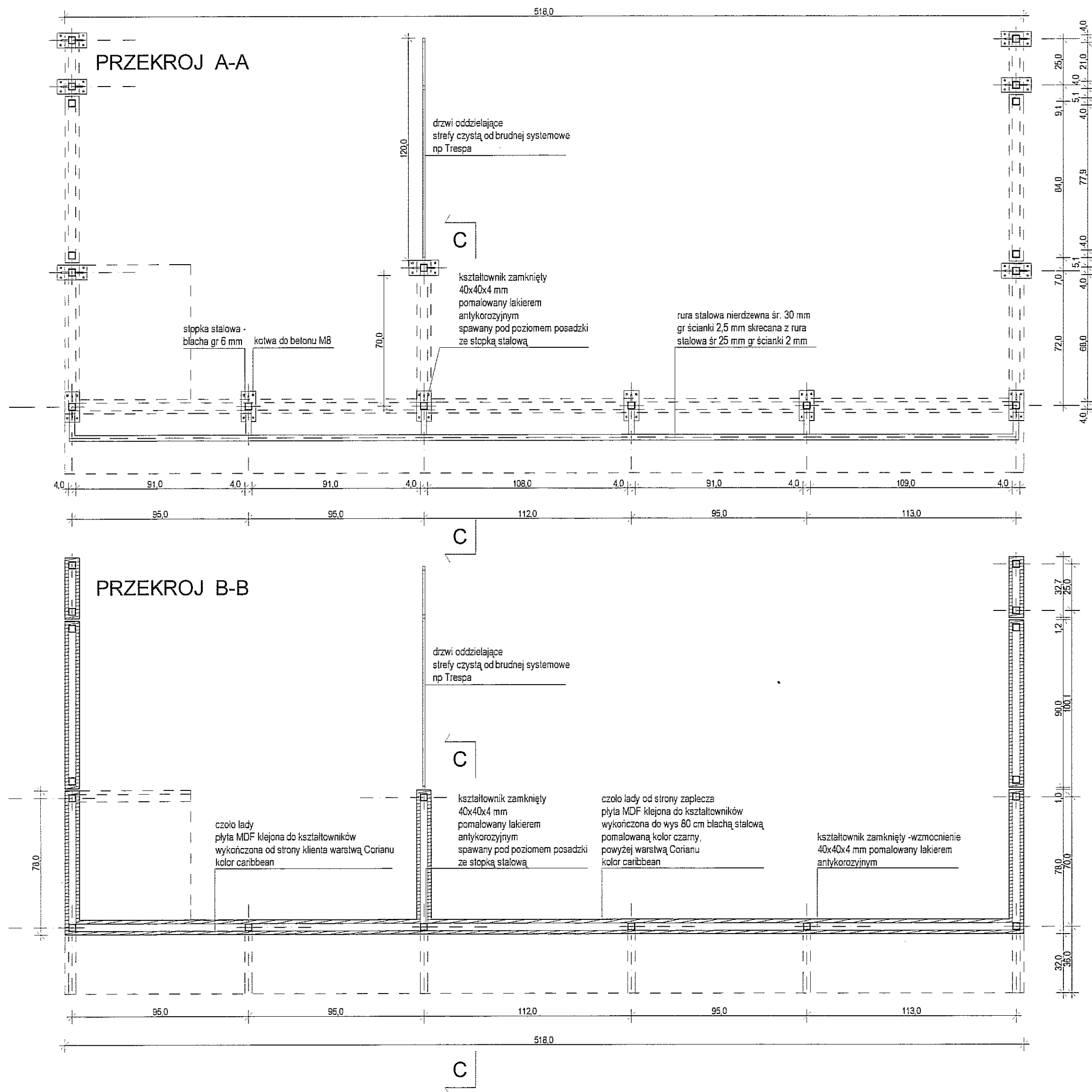
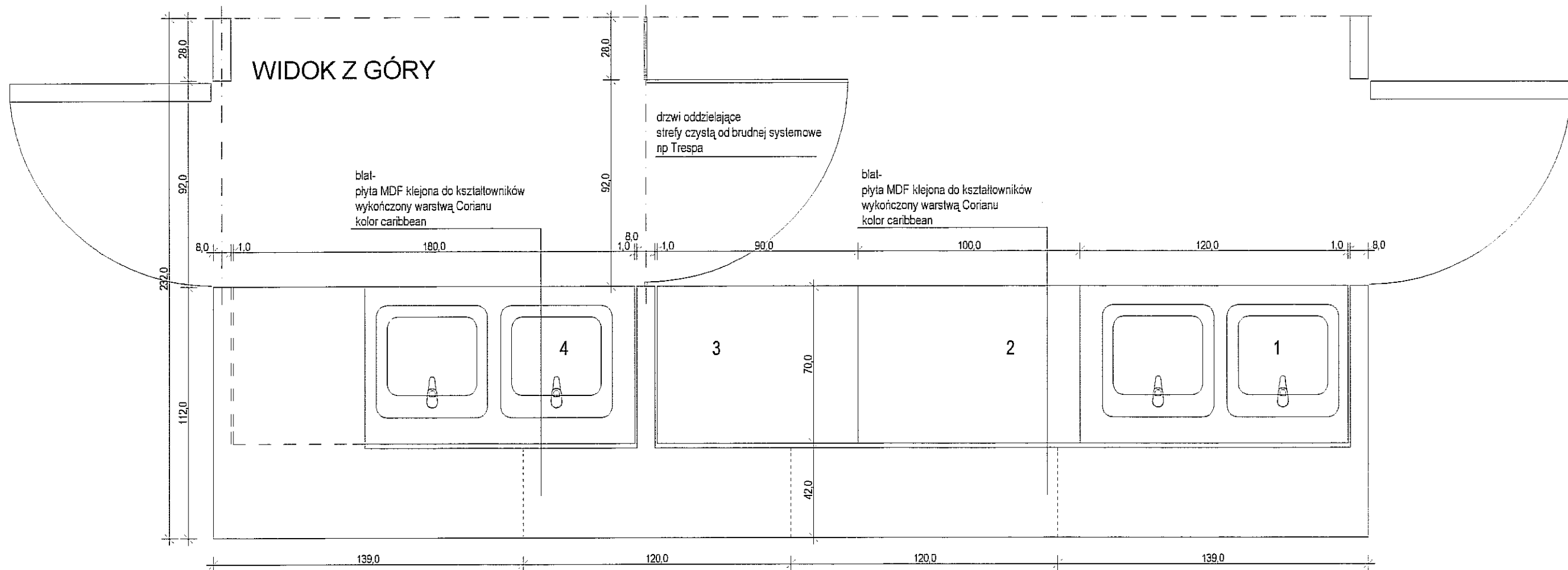

PRZEKRÓJ C-C

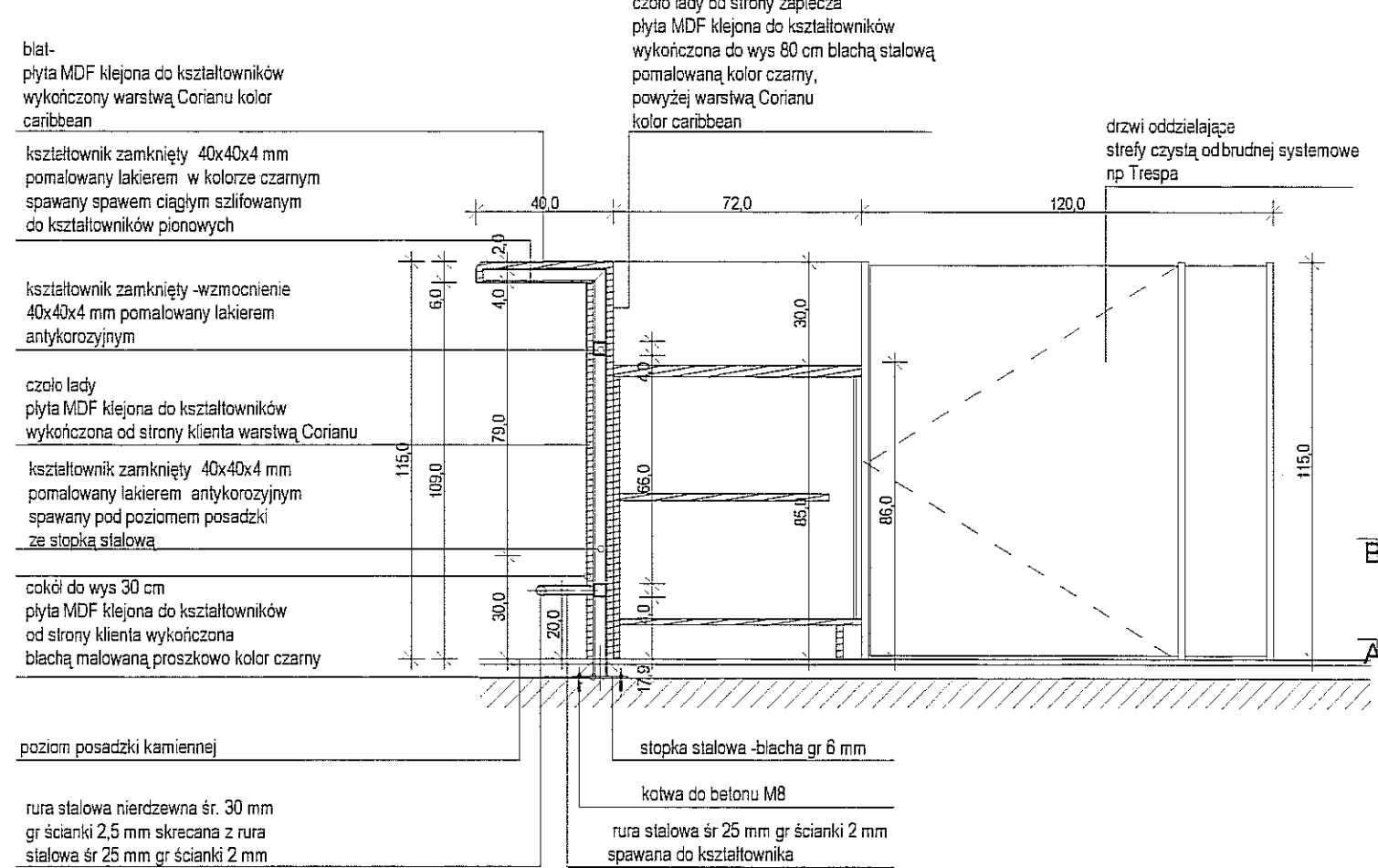

WIDOK Z GÓRY

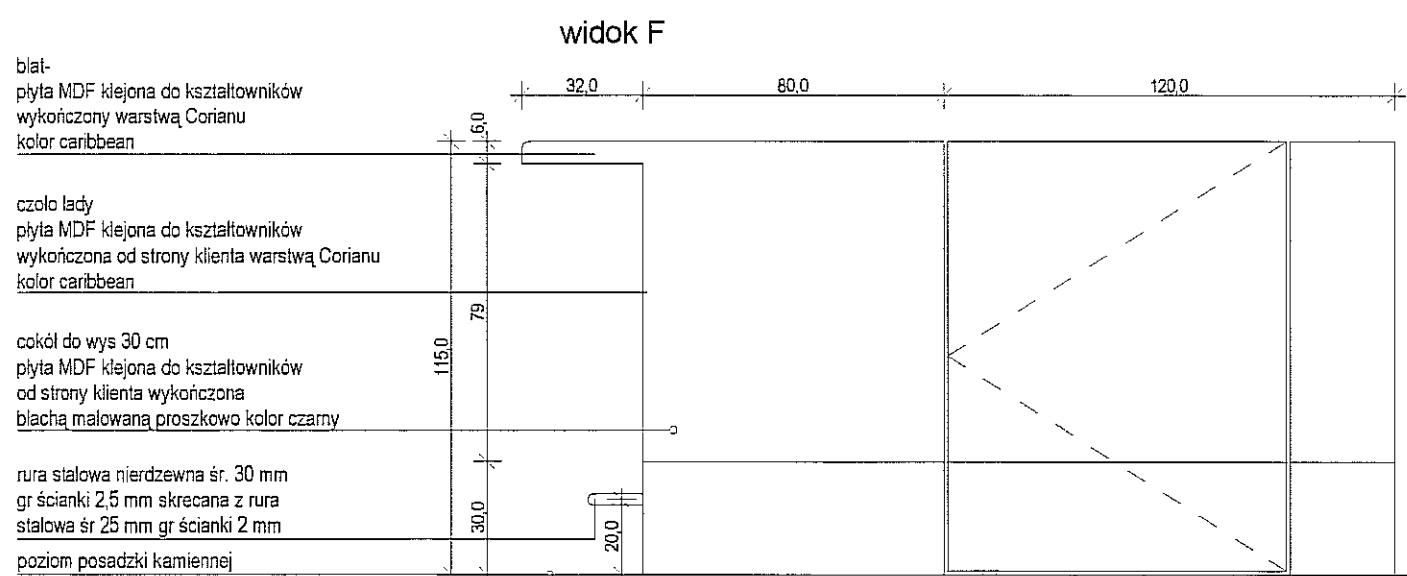

FIRMA	<b>CZESKO</b> CZESKO Sp. z O.O. PLAC GEN. WŁSKORSKIEGO 2 31-115 KRAKÓW
INWESTOR	GMINA LUBLIN PL. WŁ. ŁOKIETKA 1, 20-960 LUBLIN
OBIEKT	CENTRUM KULTURY UL. PEŁOWIAKÓW 12, LUBLIN DZ. NR 437 OBRĘB 36 ŚRÓDMIEŚCIE
ZADANIE	PRZEBUDOWA KLASZTORU POWIĄTKOWSKIEGO PRZY UL. PEŁOWIAKÓW 12 W LUBLINIE NA WIELOFUNKCYJNE CENTRUM KULTURY WRAZ Z ZAGOSPODAROWANIEM TERENU OGRODU POKLASZTORNEGO
PROJEKTANT	mgr inż. arch. MAREK LEJA Upr.nr 130/99, MP-0782 mgr inż. arch. PIOTR CZECH mgr inż. arch. LESZEK KOSIBA
WSPÓŁPRACA AUTORSKA	mgr inż. arch. TOMASZ ŻELUDZIEWICZ
SPRAWDZIŁ	dr inż. arch. TOMASZ WIEJA RP-Upr.185/93, MP-0628
FAZA	ARCHITEKTURA WNĘTRZ
TEMAT RYS.	LADA BUFETU
SKALA	1:20
DATA	IX. 2006
RYS. NR	54



POSADZKA KAMIENNA W DUŻYM WIRYDAŻU - SCHEMAT  
SEGMENT "A"

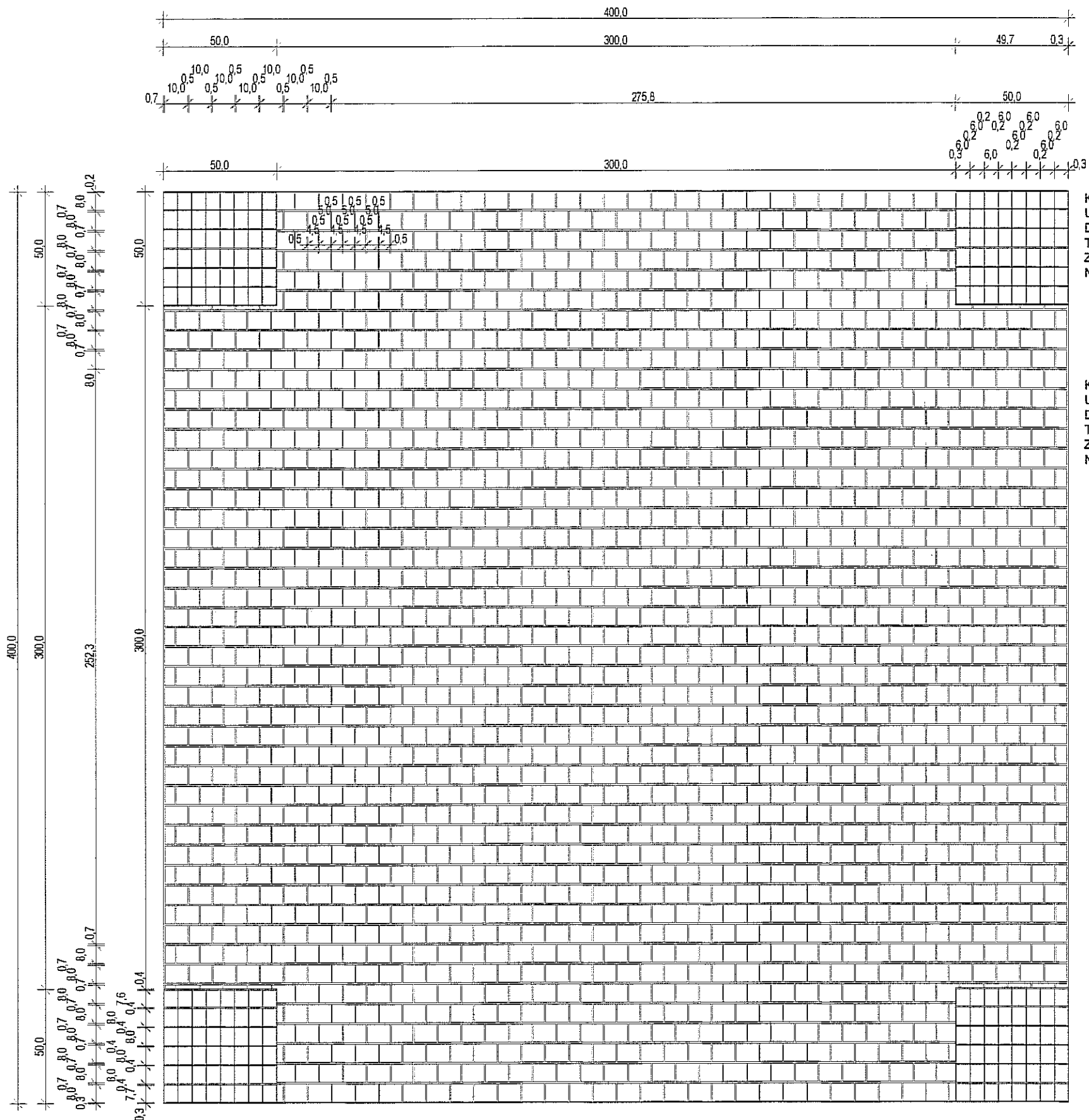

KWADRATY MAŁE 50x50cm  
UKŁADANE Z KOSTKI  
DOŁOMITOWEJ 8/8,  
TYPU ANTIK ZGODNIE  
Z KIERUNKIEM ZAZNACZONYM  
NA RYSUNKU POSADZEK

KWADRATY "A" I "B"  
UKŁADANE Z KOSTKI  
DOŁOMITOWEJ 8/10,  
TYPU ANTIK ZGODNIE  
Z KIERUNKIEM ZAZNACZONYM  
NA RYSUNKU POSADZEK

POSADZKA KAMIENNA W KORYTARZACH - SCHEMAT

POSADZKA ROZMIERZANA OSIOWO OD ŚRODKA  
KORYTARZA  
PŁYTY O WYMIARACH 45 X 45 CM ORAZ 32 X 32 CM

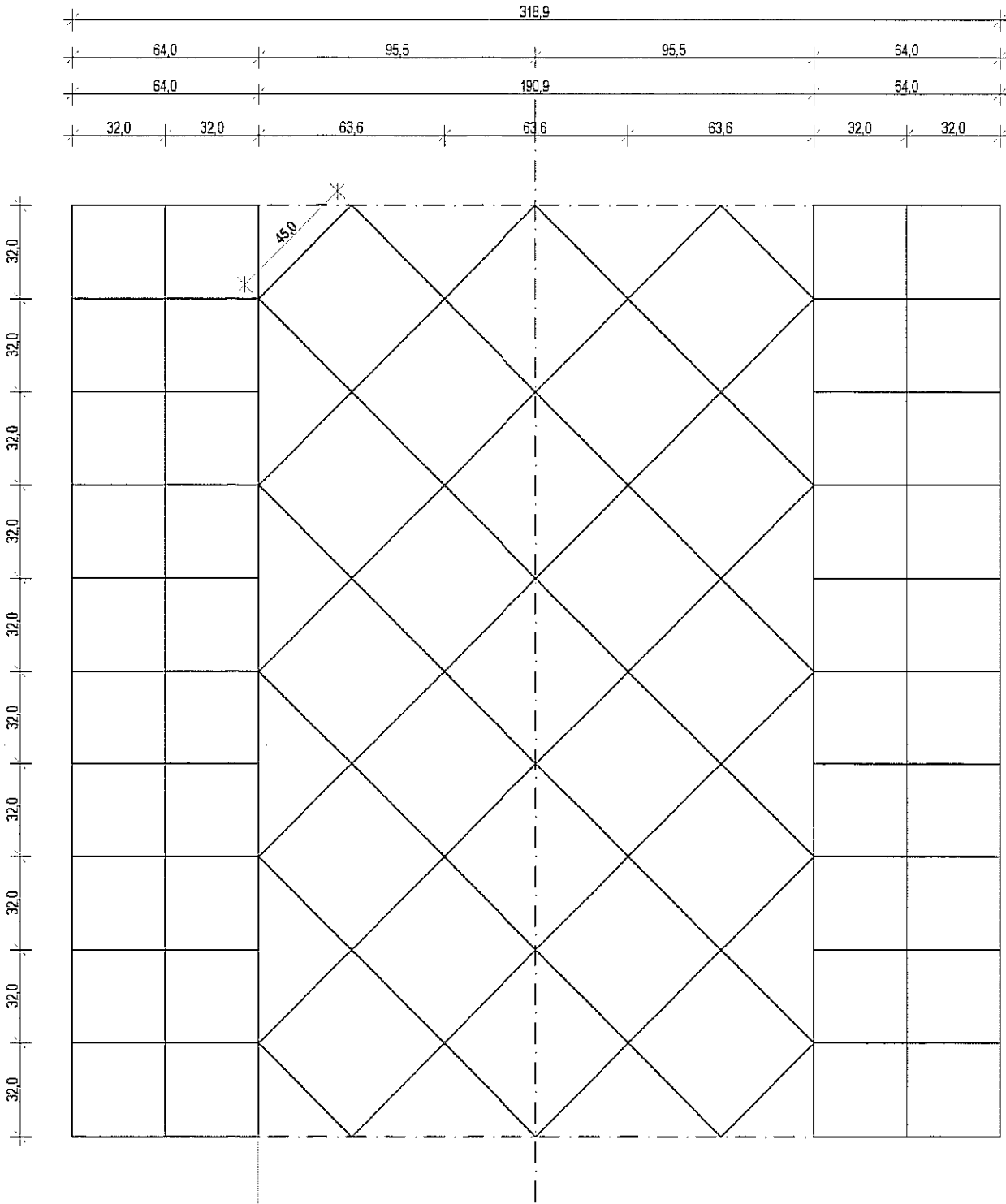

POSADZKA KAMIENNA W SALACH - SCHEMAT

POSADZKA ROZMIERZANA OSIOWO OD ŚRODKA  
POMIESZCZENIA  
PŁYTY O WYMIARACH 32 X 32 CM ORAZ 10 X 10 CM

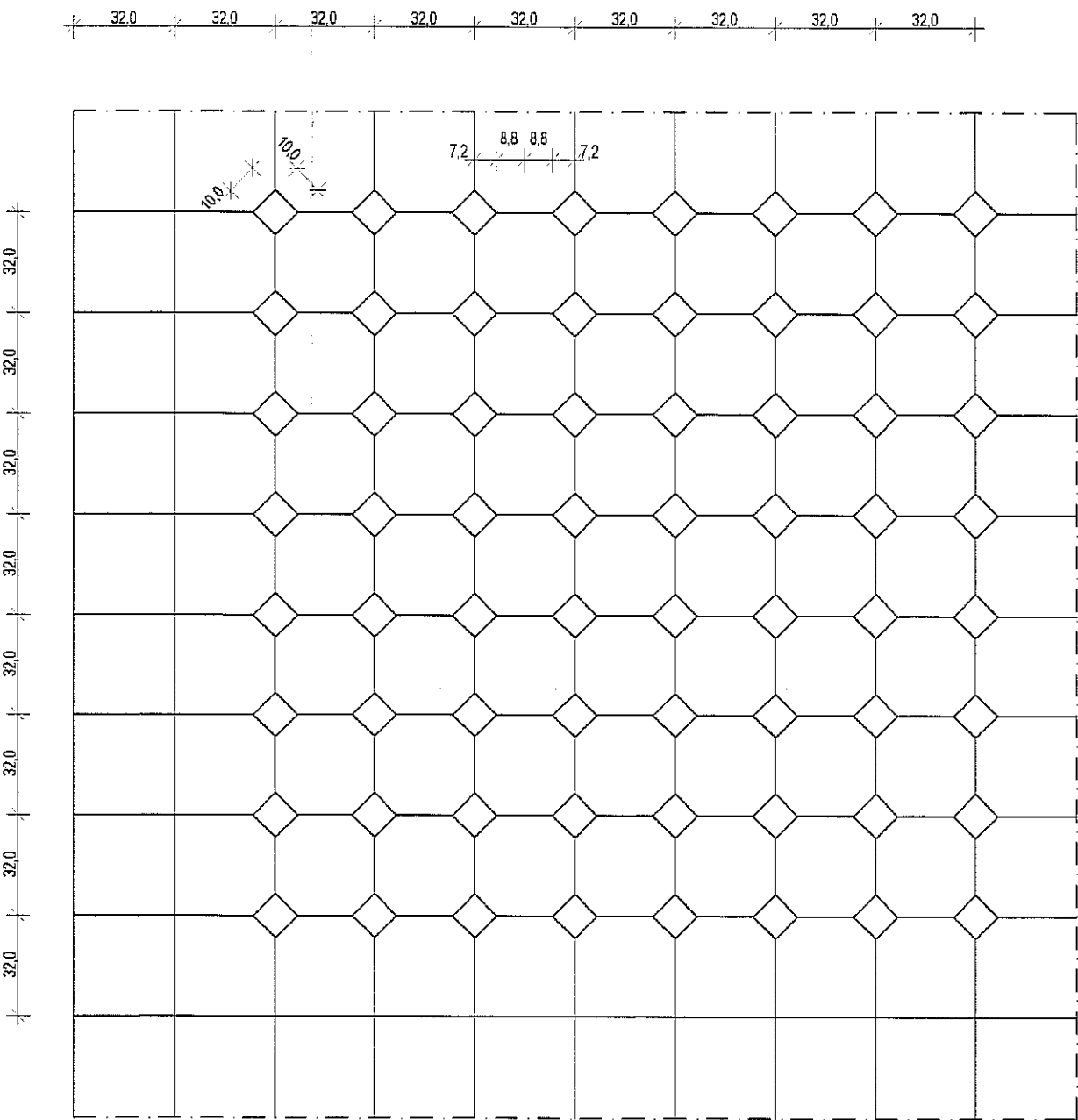

POSADZKA KAMIENNA W ŚREDNIM I MAŁYM WIRYDAŻU - SCHEMAT  
SEGMENT "A"

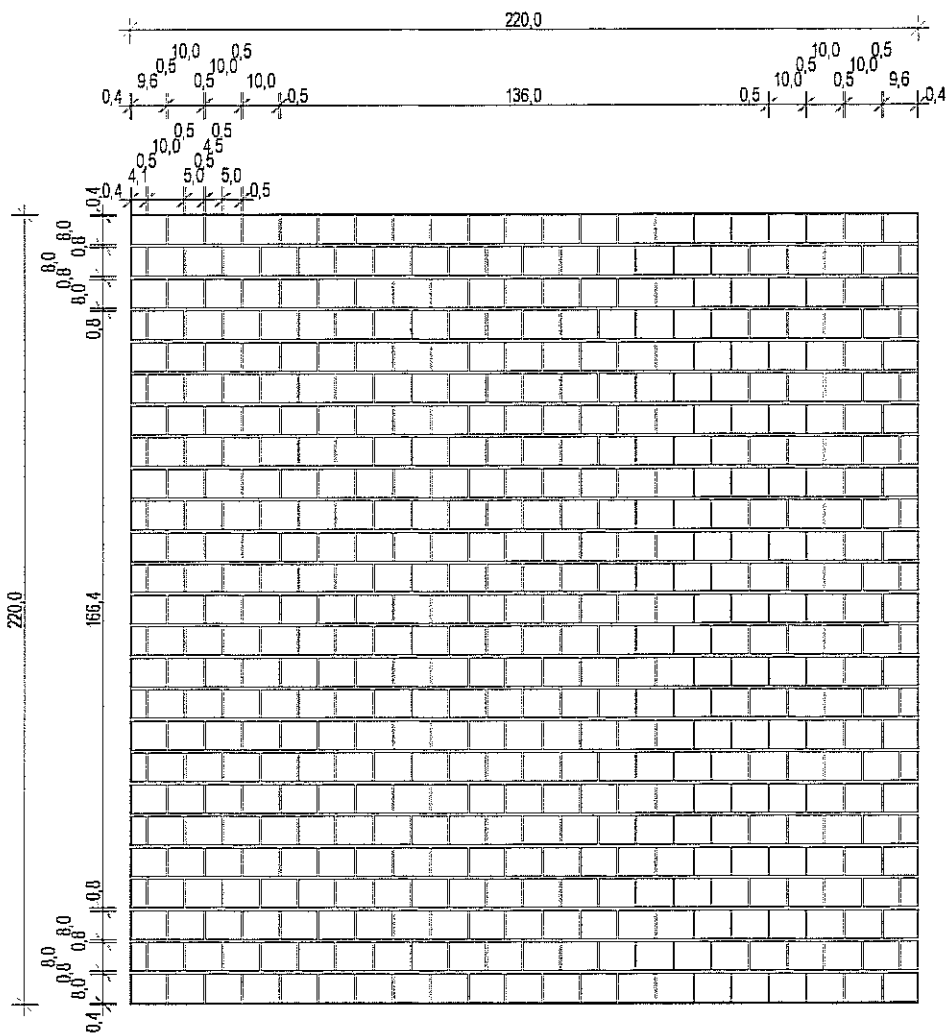



KWADRATY "A" I "B"  
UKŁADANE Z PŁYT  
DOŁOMITOWYCH 8/10,  
TYPU ANTIK GR 12 MM  
ZGODNIE Z KIERUNKIEM  
ZAZNACZONYM  
NA RYSUNKU POSADZEK

POSADZKA KAMIENNA W TEATRZE - SCHEMAT

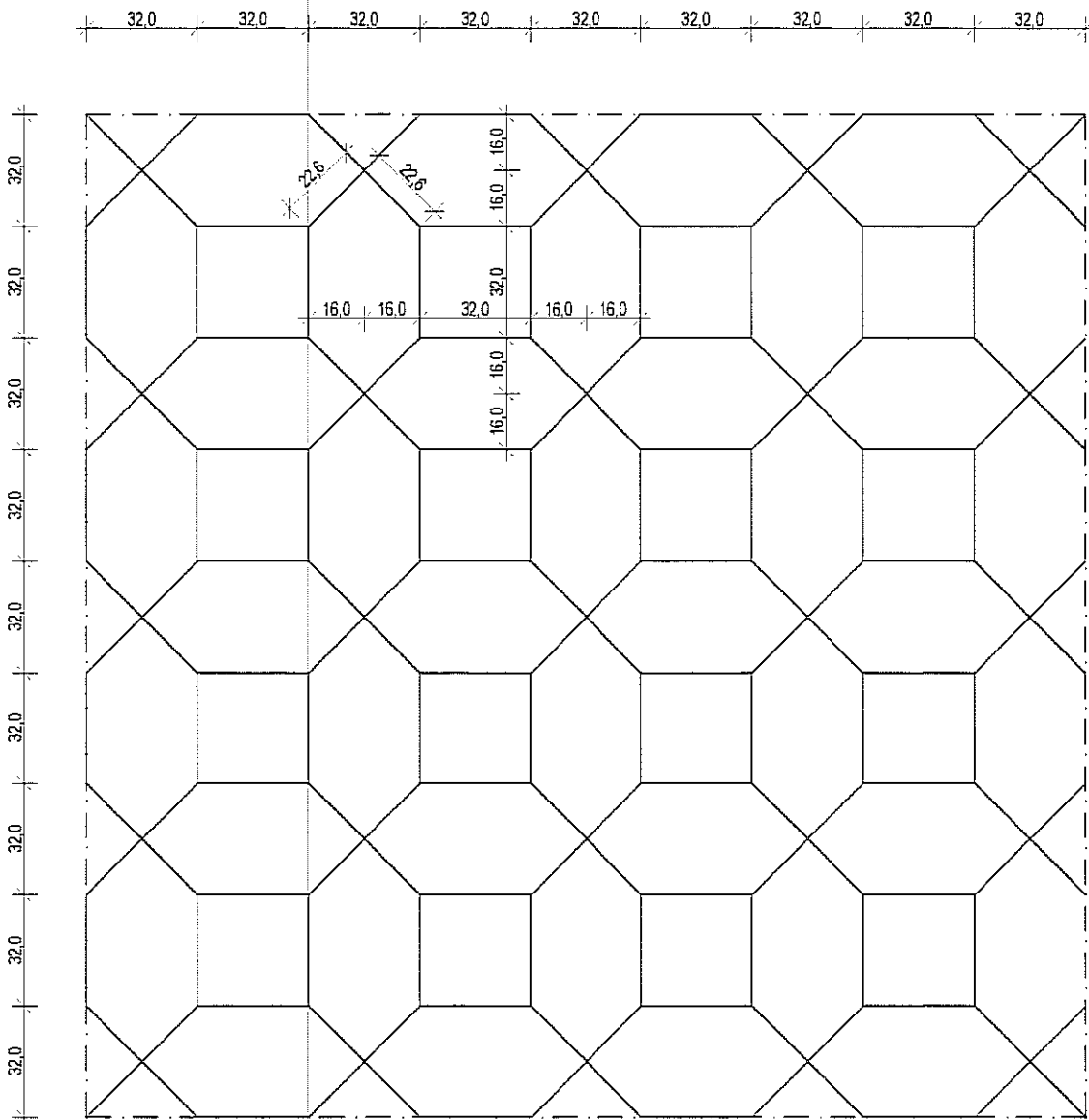
PODZIAŁ ZASADNICZY POSADZKI 32 X 32 CM

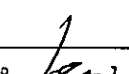

FIRMA	 CZEGERO Sp. z o.o. PLAC GEN. WŁ. SIKORSKIEGO 2 31-115 KRAKÓW
INWESTOR	GMINA LUBLIN PL. WŁ. ŁOKIETKA 1, 20-950 LUBLIN
OBIEKT	CENTRUM KULTURY UL. PEOWAKÓW 12 LUBLIN DZ. NR 497 OBRĘB 35 ŚRODMIEŚCIE
ZADANIE	PRZEBUDOWA KLASZTORU POWIĄTKOWSKIEGO PRZY UL. PEOWAKÓW 12 W LUBLINIE NA WIELOFUNKCYJNE CENTRUM KULTURY WRAZ Z ZAGOSPODAROWANIEM TERENU OGRODU POKLASZTORNEGO
PROJEKTANT	mgr inż. arch. MAREK LEJA Upr. nr 13099, MP-0782 
WSPÓŁPRACA AUTORSKA	mgr inż. arch. LESZEK KOSIBA
SPRAWDZIŁ	mgr inż. arch. TOMASZ ŻELUDZIEWICZ 
FAZA	ARCHITEKTURA WNIETRZ
TEMAT RYS.	POSADZKI KAMIENNE - SCHEMATY
SKALA	1:20
DATA	IX. 2009r.
RYS. NR	55

Lp	oznaczenie na rysunku	opis mebla	nr. katalogowy	producent	ilość sztuk	uwagi
1	1	- umywalka ceramiczna wpuszczana w blat z jednym otworem białą, o wym. 56x48cm - bateria umywalkowa stojąca, chrom. - bateria umywalkowa stojąca elektroniczna, chrom.	"Nova" 021860 "Oras Saga"1910F "Oras" 6250F	"Sanitec Kolo" "Oras" "Oras"	29 5 24	
2	2	- umywalka ceramiczna z jednym otworem biała, o wym. 55x43cm - półpostument ceramiczny biały - bateria umywalkowa stojąca, chrom.	"Nova" 021155 "Nova" 027100 "Oras Saga" 1910F	"Sanitec Kolo" "Sanitec Kolo" "Oras"	17	
3	2a	- umywalka ceramiczna narożna z jednym otworem biała, o wym. 50x63cm - bateria umywalkowa stojąca, chrom.	"Nova Top" 061751 "Oras Saga" 1910F	"Sanitec Kolo" "Oras"	7	
4	3	- umywalka dla os. niepełnosprawnych, ceramiczna z jednym otworem o profilowanych krawędziach, biała, o wym. 65x56cm - bateria umywalkowa stojąca elektroniczna, przedłużona wylewka, chrom.	dla os niepełnospr. 068465 "Oras" 6110	"Sanitec Kolo" "Oras"	4	
5	4	- miska ustępowa wisząca ceramiczna biała, - deska sedesowa antybakteryjna biała - spluczka w syst. ścianek instalacyjnych, zawór bezdotykowy, chrom	"Impuls" K03100 "Impuls" 60122 wg.proj.wod-kan	"Sanitec Kolo" "Sanitec Kolo" wg.proj.wod-kan	33	
6	5	- miska ustępowa dla os. niepełnosprawnych, wisząca ceramiczna biała, o dł=70cm - deska sedesowa dla os. niepełnosprawnych antybakteryjna biała - spluczka w syst. ścianek instalacyjnych, zawór bezdotykowy, chrom	dla os niepełnospr. 063500 060114 wg.proj.wod-kan	"Sanitec Kolo" "Sanitec Kolo" wg.proj.wod-kan	4	
7	6	- pisuar wiszący, ceramiczny biały, dopływ z tyłu odpływ poziomy - spluczka w syst. ścianek instalacyjnych, zawór bezdotykowy, chrom	"Felix" 026000 wg.proj.wod-kan	"Sanitec Kolo" wg.proj.wod-kan	7	
8	7	- dozownik mydła w płynie pionowy ze stali nierdzewnej matowej, pojemność i 0,5l	D27S	"Merida"	70	
9	8	- suszarka do rąk ze stali nierdzewnej matowej	M99S	"Merida"	14	
10	9	- pojemnik na ręczniki papierowe ze stali nierdzewnej matowej	PZ9	"Merida"	43	
11	10	- kosz na ręczniki papierowe z uchylną pokrywą ze stali nierdzewnej matowej, poj. 27l	B14S	"Merida"	43	
12	11	- kosz z uchylną pokrywą otwierany przyciskiem pedałowym ze stali nierdzewnej matowej, poj. 5l	B4A	"Merida"	37	
13	12	- pojemnik na papier toaletowy ze stali nierdzewnej matowej	PT9	"Merida"	37	
14	13	- lustro z frezowanymi krawędziami, o wym. 80x80 gr.6mm	na zamówienie	"Dubiel Vitrum"	17	
15	13a	- lustro gr.6mm, z frezem na dolnej i górnej krawędzi 1,5 cm - lustro wysokości 60 cm 13a(1) - 100 x 60 - 10szt. 13a(2) - 90 x 60 - 23szt. 13a(3) - 160 x 60 - 1 szt. 13a(4) - 105 x 60 - 2 szt. 13a(5) - 43 x 60 - 2 szt.	na zamówienie	"Dubiel Vitrum"	38	
16	13b	- lustro gr.6mm, z frezem na dolnej i górnej krawędzi 1,5 cm - lustro wysokości 120 cm 100 x 120 - 15szt. 68 x 120 - 2szt. 66 x 120 - 1 szt. 41 x 120 - 1 szt.	na zamówienie	"Dubiel Vitrum"		

[illegible]

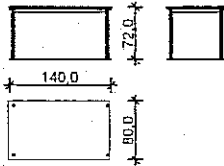
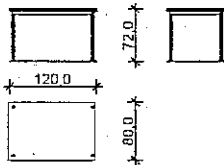
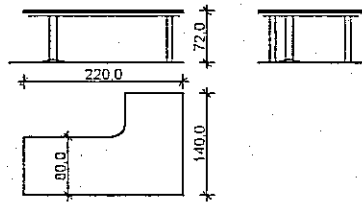
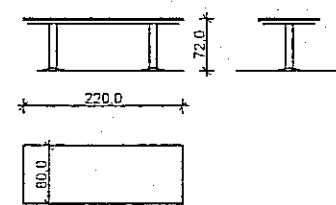
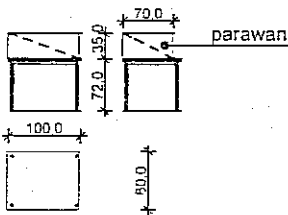
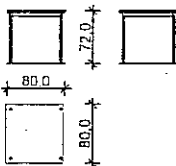
Lp	oznaczenie na rysunku	opis mebla	nr. katalogowy	producent	cena za szt. PLN (netto)	ilość sztuk	razem PLN (netto)
1	1	<p>BIURKO KOMPUTEROWE o wym. 140 x 80 wys=72 cm</p> <p>wykonane z płyty wiórowej okleinowanej naturalnym fornirem bukowym krawędzie wzmocnione 2,0 cm doklejką z masywu bukowego, nogi stalowe lakierowane na kolor czarny, wyposażone w: rynnę kablową dla doprowadzenia instalacji elektrycznej oświetlenia stołu oraz instalacji komputerowej, przełoty kablowe, wysuwany pulpit pod klawiaturę z możliwością regulacji wysokości i kąta nachylenia.</p>	5014	Firma "FORMA"	900,00	92	
		<p>schemat</p> 					
2	1a	<p>BIURKO KOMPUTEROWE o wym. 120 x 80 wys=72 cm</p> <p>wykonane z płyty wiórowej okleinowanej naturalnym fornirem bukowym krawędzie wzmocnione 2,0 cm doklejką z masywu bukowego, nogi stalowe lakierowane na kolor czarny, wyposażone w: rynnę kablową dla doprowadzenia instalacji elektrycznej oświetlenia stołu oraz instalacji komputerowej, przełoty kablowe, wysuwany pulpit pod klawiaturę z możliwością regulacji wysokości i kąta nachylenia.</p>	5012	Firma "FORMA"	850,00	35	
		<p>schemat</p> 					
3	1b	<p>BIURKO KOMPUTEROWE o wym. 220 x 140 wys=72 cm</p> <p>wykonane z płyty wiórowej okleinowanej naturalnym fornirem bukowym, krawędzie wzmocnione 2,0 cm doklejką z masywu bukowego, nogi stalowe lakierowane na kolor czarny, wyposażone w: rynnę kablową dla doprowadzenia instalacji elektrycznej oświetlenia stołu oraz instalacji komputerowej, przełoty kablowe, wysuwany pulpit pod klawiaturę z możliwością regulacji wysokości i kąta nachylenia.</p>	na zamówienie	Firma "FORMA"	1250,00	5	
		<p>schemat</p> 					
4	1c	<p>BIURKO KOMPUTEROWE o wym. 220 x 80 wys=72 cm</p> <p>wykonane z płyty wiórowej okleinowanej naturalnym fornirem bukowym, krawędzie wzmocnione 2,0 cm doklejką z masywu bukowego, nogi stalowe lakierowane na kolor czarny, wyposażone w: rynnę kablową dla doprowadzenia instalacji elektrycznej oświetlenia stołu oraz instalacji komputerowej, przełoty kablowe, wysuwany pulpit pod klawiaturę z możliwością regulacji wysokości i kąta nachylenia.</p>	na zamówienie	Firma "FORMA"	1300,00	1	
		<p>schemat</p> 					
5	1d	<p>BIURKO KOMPUTEROWE o wym. 140 x 80 wys=72 cm</p> <p>wykonane z płyty wiórowej okleinowanej naturalnym fornirem bukowym, krawędzie wzmocnione 2,0 cm doklejką z masywu bukowego, nogi stalowe lakierowane na kolor czarny, wyposażone w: rynnę kablową dla doprowadzenia instalacji elektrycznej oświetlenia stołu oraz instalacji komputerowej, przełoty kablowe, wysuwany pulpit pod klawiaturę z możliwością regulacji wysokości i kąta nachylenia.</p> <p>Uwaga! biurka wyposażać w parawanany wydzielające stanowisko pracy, w kolorze ciemno szarym</p>	na zamówienie	Firma "FORMA"	1000,00	19	
		<p>schemat</p> 					
6	2	<p>BIURKO CZYTELNICZE o wym. 80 x 80 wys=72 cm</p> <p>wykonane z płyty wiórowej okleinowanej naturalnym fornirem bukowym, krawędzie wzmocnione 2,0 cm doklejką z masywu bukowego, nogi stalowe lakierowane na kolor czarny, wyposażone w: rynnę kablową dla doprowadzenia instalacji elektrycznej oświetlenia stołu, przełoty kablowe</p>	5060	Firma "FORMA"	850,00	24	
		<p>schemat</p> 					

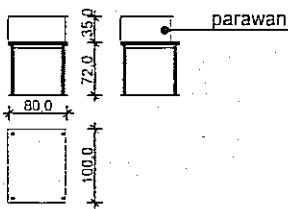
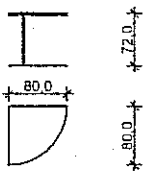
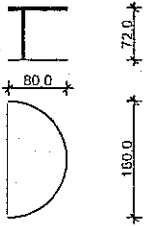
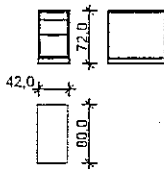
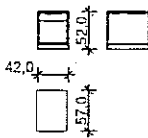
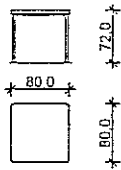
Lp	oznaczenie na rysunku	opis mebla	nr. katalogowy	producent	cena za szt. PLN (netto)	ilość sztuk	razem PLN (netto)
7	2a	<p>BIURKO CZYTELNICZE o wym. 100 x 80 wys=72 cm</p> <p>wykonane z płyty wiórowej okleinowanej naturalnym fornirem bukowym, krawędzie wzmocnione 2,0 cm doklejką z masywu bukowego, nogi stalowe lakierowane na kolor czarny, wyposażone w: rynnę kablową dla doprowadzenia instalacji elektrycznej oświetlenia stołu, przełoty kablowe</p> <p>Uwaga! biurka wyposaży( w parawanany wydzielające stanowisko pracy, w kolorze ciemno szarym</p>	na zamówienie	Firma "FORMA"	920,00	10	
			<p>schemat</p> 				
8	3	<p>DOSTAWKA 1/4 O 160 wys=72 cm</p> <p>wykonana z płyty wiórowej okleinowanej naturalnym fornirem bukowym, krawędzie wzmocnione 2,0 cm doklejką z masywu bukowego, nogi stalowe lakierowane na kolor czarny.</p>		Firma "FORMA"		23	
			<p>schemat</p> 				
9	3b	<p>DOSTAWKA 1/2 O 160 wys=72 cm</p> <p>wykonana z płyty wiórowej okleinowanej naturalnym fornirem bukowym, krawędzie wzmocnione 2,0 cm doklejką z masywu bukowego, nogi stalowe lakierowane na kolor czarny.</p>	5037	Firma "FORMA"	650,00	14	
			<p>schemat</p> 				
10	4	<p>KONTENER o wym. 42 x 80 wys=72 cm</p> <p>wykonany z płyty wiórowej okleinowanej naturalnym fornirem bukowym, krawędzie wzmocnione 2,0 cm doklejką z masywu bukowego, trzy szufladowy</p>	5783	Firma "FORMA"	900,00	99	
			<p>schemat</p> 				
11	4a	<p>KONTENER NA KÓŁKACH o wym. 42 x 57 wys=52 cm</p> <p>wykonany z płyty wiórowej okleinowanej naturalnym fornirem bukowym krawędzie wzmocnione 2,0 cm doklejką z masywu bukowego, trzy szufladowy</p>	5583	Firma "FORMA"	580,00	53	
			<p>schemat</p> 				
12	5	<p>STOLIK OKOLICZNOŚCIOWY o wym. 80 x 80 wys=72 cm</p> <p>wykonany z płyty wiórowej okleinowanej naturalnym fornirem bukowym, krawędzie wzmocnione 2,0 cm doklejką z masywu bukowego, nogi stalowe, lakierowane na kolor czarny.</p>	8861	Firma "FORMA"	600,00	18	
			<p>schemat</p> 				

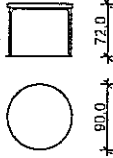
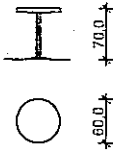
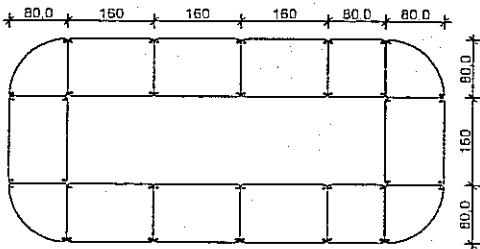
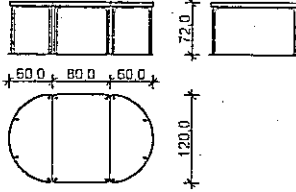
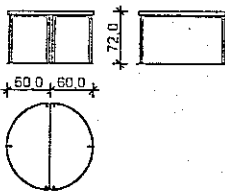
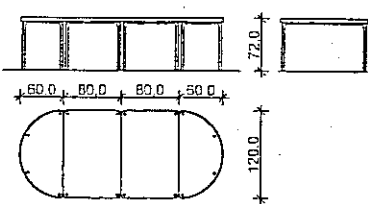

Lp.	oznaczenie na rysunku	opis mebla	nr. katalogowy	producent	cena za szt. PLN (netto)	ilość sztuk	razem PLN (netto)
13	5a	<p>STOLIK OKOLICZNOŚCIOWY O 90 wys=72 cm</p> <p>wykonany z płyty wiórowej okleinowanej naturalnym fokiorem bukowym krawędzie wzmocnione 2,0 cm doklejką z masywu bukowego, nogi z drewna giętego w kolorze bukowym.</p>	8812	Firma "FORMA"	850,00	10	
		<p>schemat</p> 					
14	5b	<p>STOLIK KAWIARNIANY O 60 wys=70 cm</p> <p>BISTRO TABLE na podstawie zbżonej z żeliwnej stopy i nogi z trzech metalowych chromowanych satynowanych rur, blaty Werzalit kolor czarny</p>		Firma "Nowy Styl"		11	
		<p>schemat</p> 					
15	6	<p>STÓŁ KONFERENCYJNY MODUŁOWY 1/4 O 160 wys=72 cm x 4 160 x 80 wys=72 cm x 8 80 x 80 wys=72 cm x 2</p> <p>wykonany z płyty wiórowej okleinowanej naturalnym fokiorem bukowym, krawędzie wzmocnione 2,0 cm doklejką z masywu bukowego, nogi z drewna giętego w kolorze bukowym.</p>	na zamówienie	Firma "FORMA"	8880,00	1	
		<p>schemat</p> 					
16	6a	<p>STÓŁ KONFERENCYJNY MODUŁOWY 1/2 O 120 wys=72 cm x 2 120 x 80 wys=72 cm x 1</p> <p>wykonany z płyty wiórowej okleinowanej naturalnym fokiorem bukowym krawędzie wzmocnione 2,0 cm doklejką z masywu bukowego, nogi z drewna giętego w kolorze bukowym.</p>	5024 x2 5023 x1	Firma "FORMA"	8880,00	3	
		<p>schemat</p> 					
17	6b	<p>STÓŁ KONFERENCYJNY MODUŁOWY 1/2 O 120 wys=72 cm x 2</p> <p>wykonany z płyty wiórowej okleinowanej naturalnym fokiorem bukowym, krawędzie wzmocnione 2,0 cm doklejką z masywu bukowego, nogi z drewna giętego w kolorze bukowym.</p>	5036	Firma "FORMA"	1200,00	4	
		<p>schemat</p> 					
18	6c	<p>STÓŁ KONFERENCYJNY MODUŁOWY 1/2 O 120 wys=72 cm x 2 120 x 80 wys=72 cm x 2</p> <p>wykonany z płyty wiórowej okleinowanej naturalnym fokiorem bukowym, krawędzie wzmocnione 2,0 cm doklejką z masywu bukowego, nogi z drewna giętego w kolorze bukowym.</p>	na zamówienie	Firma "FORMA"	2640,00	1	
		<p>schemat</p> 					

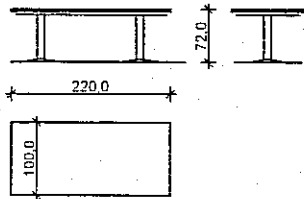
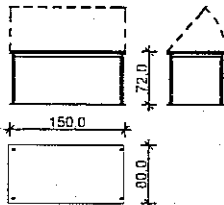
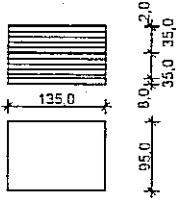
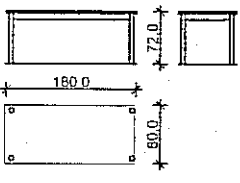
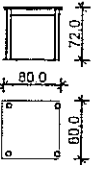
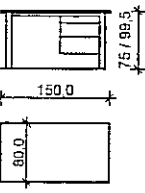
Lp	oznaczenie na rysunku	opis mebla	nr. katalogowy	producent	cena za szt. PLN (netto)	ilość sztuk	razem PLN (netto)
19	6d	<p>STÓŁ KONFERENCYJNY o wym. 100 x 220 wys=72 cm</p> <p>wykonany z płyty wiórowej okleinowanej naturalnym fornirem bukowym, krawędzie wzmocnione 2,0 cm doklejką z masywu bukowego, nogi stalowe lakierowane na kolor czarny</p>	na zamówienie	Firma "FORMA"	1800,00	1	
			<p>schemat</p> 				
20	7	<p>STÓŁ KREŚLARSKI o wym. 150 x 100 wys=72 cm</p> <p>deska kreślarska na stelażu stalowym lakierowanym, w kolorze czarnym, z regółową wysokości i kąta płaszczyzny roboczej</p>	na zamówienie	Firma "FORMA"	1600,00	7	
			<p>schemat</p> 				
21	7a	<p>SZAFKA NA RYSUNKI A0 o wym. 135 x 95 wys=35 cm szt.2</p> <p>z płyty meblarskiej w kolorze buk naturalny, z cokołem podłogowym wys 8 cm i płytą górną w kolorze bukowym</p> <p>Uwaga! oznaczenie "7a" odnosi się do mebla na który składają się wyżej wymienione cztery elementy.</p>	56-17474 szt.2 56-17475, 56-17476	Firma "Ojega"	1698,00	5	
			<p>schemat</p> 				
22	8	<p>STÓŁ SOCJALNY o wym. 180 x 80 wys=72 cm</p> <p>wykonany z płyty wiórowej melaminowanej w kolorze bukowym, krawędzie wzmocnione 2,0 cm doklejką z masywu bukowego, nogi stalowe lakierowane na kolor czarny.</p>	na zamówienie	Firma "FORMA"	1100,00	2	
			<p>schemat</p> 				
23	8a	<p>STÓŁ SOCJALNY o wym. 80 x 80 wys=72 cm</p> <p>wykonany z płyty wiórowej melaminowanej w kolorze bukowym, krawędzie wzmocnione 2,0 cm doklejką z masywu bukowego, nogi stalowe lakierowane na kolor czarny.</p>	na zamówienie	Firma "FORMA"	680,00	15	
			<p>schemat</p> 				
24	9	<p>STÓŁ WARSZTATOWY o wym. 150 x 80 wys=75 / 99,5 cm</p> <p>stół warsztatowy o regulowanej wysokości nóg (750-995), nogi stalowe w kształcie litery "U" lakierowane proszkowo na kolor szary, blat dębowy z osłoną tylną stalową, wyposażony w podwieszoną szafkę stalową z 3 szufladami.</p> <p>Uwaga! oznaczenie "9" odnosi się do mebla na który składają się wyżej wymienione trzy elementy.</p>	56-17286 56-17308, 56-29892	Firma "Ojega"	1332,00	3	
			<p>schemat</p> 				

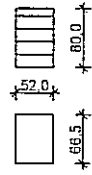
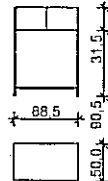
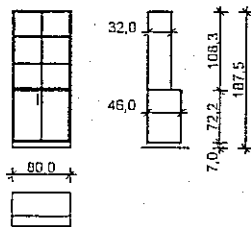
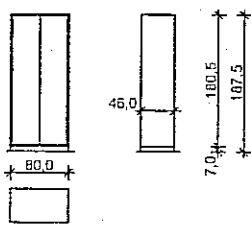
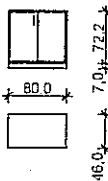
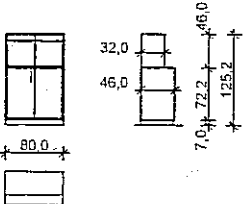
Lp	oznaczenie na rysunku	opis mebla	nr. katalogowy	producent	cena za szt. PLN (netto)	ilość sztuk	razem PLN (netto)
25	10	SZAFKA PODŁOGOWA / kontener/ o wym. 52 x 66,5 wys=80  stalowa lakierowana proszkowo na kolor szary, wyposażona w 5 szuflad.	56-29896	Firma "Ojega"	999,00	2	
			schemat 				
26	11	SZAFKA NA TV I WIDEO 50 x 88,5 wys=122 (skrzynia 49 x 80 wys=31,5 cm)  z płyty meblarskiej w kolorze buk naturalny, konstrukcja stalowa lakierowana proszkowo na kolor szary, wyposażona w 4 kółka (2 z hamulcem).	56-20341	Firma "Ojega"	603,00	1	
			schemat 				
27	12	SZAFKA DWUDRZWIOWA o wym. 80 x 46 wys=72,2 cm REGAŁ o wym 80 x 32 wys=108,3cm  wykonane z płyty wiórowej okleinowanej naturalnym fornirem bukowym, krawędzie wzmocnione 2,0 cm doklejką z masywu bukowego, na cokole bukowym wys 7 cm i nóżkach poziomujących.	na zamówienie	Firma "FORMA"	995,00	97	
			schemat 				
28	12a	SZAFKA DWUDRZWIOWA NA AKTA o wym. 80 x 46 wys=180,5 cm  wykonana z płyty wiórowej okleinowanej naturalnym fornirem bukowym, krawędzie wzmocnione 2,0 cm doklejką z masywu bukowego, na cokole bukowym wys 7 cm i nóżkach poziomujących.	na zamówienie	Firma "FORMA"	1070,00	28	
			schemat 				
29	12b	SZAFKA DWUDRZWIOWA o wym. 80 x 46 wys=72,2 cm  wykonana z płyty wiórowej okleinowanej naturalnym fornirem bukowym, krawędzie wzmocnione 2,0 cm doklejką z masywu bukowego, na cokole bukowym wys 7 cm i nóżkach poziomujących.	na zamówienie	Firma "FORMA"	560,00	9	
			schemat 				
30	12c	SZAFKA DWUDRZWIOWA o wym. 80 x 46 wys=72,2cm REGAŁ o wym 80 x 32 wys=46cm  wykonane z płyty wiórowej okleinowanej naturalnym fornirem bukowym, krawędzie wzmocnione 2,0 cm doklejką z masywu bukowego, na cokole bukowym wys 7 cm i nóżkach poziomujących.	na zamówienie	Firma "FORMA"	850,00	10	
			schemat 				

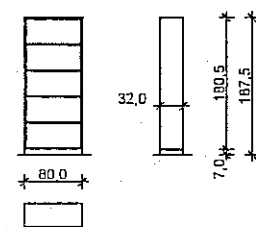
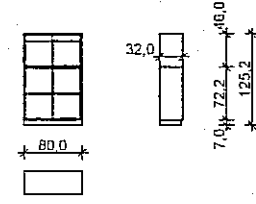
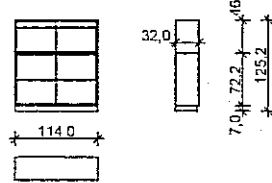
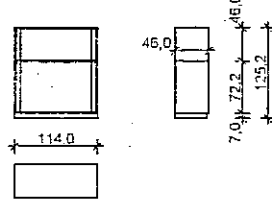
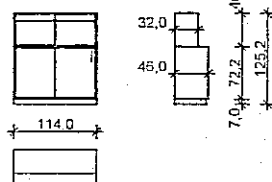
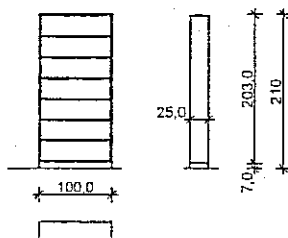
Lp	oznaczenie na rysunku	opis mebla	nr. katalogowy	producent	cena za szt. PLN (netto)	ilość sztuk	razem PLN (netto)
31	13	<p>REGAŁ o wym. 80 x 32 wys=180,5cm</p> <p>wykonane z płyty wiórowej okleinowanej naturalnym fokiorem bukowym, krawędzie wzmocnione 2,0 cm doklejką z masywu bukowego, na cokole bukowym wys 7 cm i nóżkach poziomujących.</p>	na zamówienie	Firma "FORMA"	560,00	41	
		<p>schemat</p> 					
32	13a	<p>REGAŁ o wym. 80 x 32 wys=72,2cm</p> <p>REGAŁ o wym. 80 x 32 wys=46,0cm</p> <p>wykonane z płyty wiórowej okleinowanej naturalnym fokiorem bukowym, krawędzie wzmocnione 2,0 cm doklejką z masywu bukowego, na cokole bukowym wys 7 cm i nóżkach poziomujących.</p>	na zamówienie	Firma "FORMA"	630,00	24	
		<p>schemat</p> 					
33	14	<p>REGAŁ o wym. 114 x 32 wys=72,2cm</p> <p>REGAŁ o wym. 114 x 32 wys=46,0cm</p> <p>wykonane z płyty wiórowej okleinowanej naturalnym fokiorem bukowym, krawędzie wzmocnione 2,0 cm doklejką z masywu bukowego, na cokole bukowym wys 7 cm i nóżkach poziomujących.</p>	na zamówienie	Firma "FORMA"	810,00	7	
		<p>schemat</p> 					
34	15	<p>SZAFKA o wym. 114 x 46 wys=72,2cm</p> <p>SZAFKA o wym. 114 x 46 wys=46,0cm</p> <p>wykonane z płyty wiórowej okleinowanej naturalnym fokiorem bukowym, krawędzie wzmocnione 2,0 cm doklejką z masywu bukowego, drzwi żaluzjowe w kolorze bukowym, na cokole bukowym wys 7 cm i nóżkach poziomujących.</p>	na zamówienie	Firma "FORMA"	1400,00	4	
		<p>schemat</p> 					
35	15a	<p>SZAFKA o wym. 114 x 46 wys=72,2cm</p> <p>REGAŁ o wym. 114 x 46 wys=46,0cm</p> <p>wykonane z płyty wiórowej okleinowanej naturalnym fokiorem bukowym, krawędzie wzmocnione 2,0 cm doklejką z masywu bukowego, drzwi przesuwne w kolorze bukowym, na cokole bukowym wys 7 cm i nóżkach poziomujących.</p>	na zamówienie	Firma "FORMA"	1000,00	18	
		<p>schemat</p> 					
36	16	<p>REGAŁ BIBLIOTECZNY o wym. 100 x 25 wys=203cm</p> <p>wykonany z płyty wiórowej okleinowanej naturalnym fokiorem bukowym, krawędzie wzmocnione 2,0 cm doklejką z masywu bukowego, wysokość półek regulowana, na cokole bukowym wys. 7 cm i nóżkach poziomujących</p>	na zamówienie	Firma "FORMA"	820,00	90	
		<p>schemat</p> 					

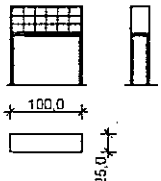
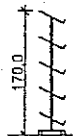
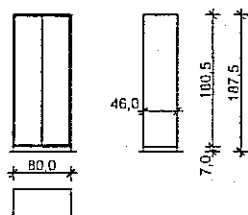
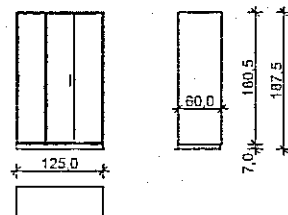
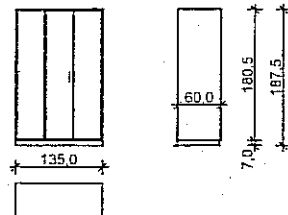
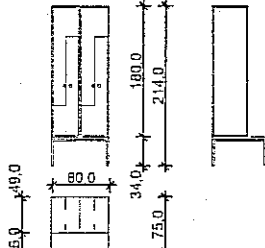
Lp	oznaczenie na rysunku	opis mebla	nr. katalogowy	producent	cena za szt. PLN (netto)	ilość sztuk	razem PLN (netto)
37	16a	<p>SZAFKA KATALOGOWA o wym 100 x 25 wys=105cm</p> <p>wykonane z płyty wiórowej okleinowanej naturalnym fornirem bukowym, krawędzie wzmocnione 2,0 cm doklejką z masywu bukowego, wysokość półek regulowana na cokole bukowym wys. 7 cm i nóżkach poziomujących</p>	na zamówienie	Firma "FORMA"		8	
			<p>schemat</p> 				
38	16b	<p>REGAŁ NA CZASOPISMA o wym 75 x 35 wys=170cm</p> <p>półki wykonane z blachy lakierowanej w kolorze aluminium naturalnego, stelaż z profili lakierowanych na czarno, z zestawem 4. kółek</p>	56-85801	Firma "Ojega"	573,00	10	
			<p>schemat</p> 				
39	17	<p>SZAFKA UBRANIOWA DWUDRZWIOWA o wym. 80 x 46 wys=180,5 cm</p> <p>wykonana z płyty wiórowej okleinowanej naturalnym fornirem bukowym, krawędzie wzmocnione 2,0 cm doklejką z masywu bukowego, na cokole bukowym wys 7 cm i nóżkach poziomujących.</p>	na zamówienie	Firma "FORMA"	1000,00	63	
			<p>schemat</p> 				
40	17a	<p>SZAFKA UBRANIOWA / BIUROWA TRZYDRZWIOWA o wym. 125 x 60 wys=187,5 (szczegółowe obmiary na budowie)</p> <p>wykonana z płyty wiórowej okleinowanej naturalnym fornirem bukowym, krawędzie wzmocnione 2,0 cm doklejką z masywu bukowego, na cokole bukowym wys 7 cm z wewnętrznym pionowym podziałem na części; ubraniową szerokości 40cm i część na akta</p>	na zamówienie	Firma "FORMA"	1700,00	1	
			<p>schemat</p> 				
41	17b	<p>SZAFKA UBRANIOWA / BIUROWA TRZYDRZWIOWA o wym. 135 x 60 wys=187,5 (szczegółowe obmiary na budowie)</p> <p>wykonana z płyty wiórowej okleinowanej naturalnym fornirem bukowym, krawędzie wzmocnione 2,0 cm doklejką z masywu bukowego, na cokole bukowym wys 7 cm z wewnętrznym pionowym podziałem na części; ubraniową szerokości 40cm i część na akta</p>	na zamówienie	Firma "FORMA"	1750,00	1	
			<p>schemat</p> 				
42	18	<p>SZAFKA UBRANIOWA; - PODWÓJNA Z DRZWIAMI TYPU "L" o wym. 80 x 49 wys=180cm - PODSTAWA Z ŁAWECZKĄ wys=34cm</p> <p>wykonana z blachy lakierowanej w kolorze RAL 9001 z zamkiem "na monetę" podstawa z profili zamkniętych stalowych, lakierowana w kolorze RAL 9001, siedziska z listewek drewnianych zabezpieczonych, w kolorze naturalnym.</p>	SzL40K4	Firma "Litpol"	573,00	21	
			<p>schemat</p> 				

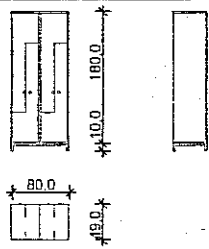

Lp	oznaczenie na rysunku	opis mebla	nr. katalogowy	producent	cena za szt. PLN (netto)	ilość sztuk	razem PLN (netto)
43	18a	<p>SZAFKA UBRANIOWA; - PODWMIJNA Z DRZWIAMI TYPU "L" o wym. 80 x 49 wys=180cm - NIMŻKI wys=10cm</p> <p>wykonana z blachy lakierowanej w kolorze RAL 9001 z zamkiem "na monetę", nóżki z profili zamkniętych stalowych, lakierowane w kolorze RAL 9001,</p>	SzL40K4	Firma "Litpol"		12	
			<p>schemat</p> 				
44	19	<p>KRZESŁO OBROTOWE; kółka, pneumatyczna regulacja wysokości, podłokietniki, siedzisko i oparcie z pianki wtryskowej, tapicerowany tkaniną poliestrową 100%, w kolorze ciemno popielatym, tapicerowany tył oparcia, elementy metalowe i plastikowe w kolorze czarnym.</p>	Master 10 R (z mech. kontakt) W-window tapicerka LUCY LC 092	Firma "Nowy Styl"	374,00	134	
45	19/1	<p>FOTEL OBROTOWY; samohamowne kółka, pneumatyczna regulacja wysokości, regulowane podłokietniki drewniane w kol. buk nat., ergonomiczny profil oparcia z regulacją siły odchylenia, tapicerowany tkaną wełnianą 100%, w kolorze czarnym, podstawa jezdna chrom.</p>	Leonardo II R WOOD (z mech. synchro) tapicerka WEB G 94 wykończenie drew. 1.007 buk natur.	Firma "Nowy Styl"	1050,00	6	
46	19a	<p>KRZESŁO ZE SKLEJKI PROFILOWANEJ; siedzisko i oparcie w kolorze buk naturalny, nogi chrom.</p>	Bingo Wood buk natur.	Firma "Nowy Styl"	189,00	52	
47	19b	<p>KRZESŁO ZE SKLEJKI PROFILOWANEJ; siedzisko i oparcie y, tapicerowane tkaniną poliestrową 100%, w kolorze ciemno popielatym, nogi chrom.</p>	Bingo Wood Plus buk natur. tapicerka LUCY LC 092	Firma "Nowy Styl"	259,00	111	
48	19c	<p>KRZESŁO NA PŁOZACH; podłokietniki drewniane w kolorze buk nat., tapicerowane tkaną wełnianą 100%, w kolorze czarnymi, nogi chrom.</p>	Leonardo II WOOD CL/LB tapicerka WEB G 94 wykończenie drew. 1.007 buk natur.	Firma "Nowy Styl"	620,00	18	
49	19d	<p>KRZESŁO; podłokietniki i nogi przednie z drewna giętego w kolorze buk nat., nogi tylne i wzmocnienia chrom., tapicerowane tkaną poliestrową 100%, w kolorze czarnym.</p>	Plenum Plus tapicerka LUCU LC 009 wykończenie drew. 1.007 buk natur.	Firma "Nowy Styl"	474,00	69	
50	19e	<p>KRZESŁO Z PULPITEM; podłokietniki i nogi przednie z drewna giętego w kolorze buk nat., nogi tylne i wzmocnienia chrom., tapicerowane tkaną poliestrową 100%, w kolorze czarnym, pulpit składany mieszczący się w gabarycie krzesła.</p>	Plenum z pulpitem tapicerka LUCU LC 009 wykończenie drew. 1.007 buk natur.	Firma "FORMA"		58	
51	19f	<p>KRZESŁO ZE SKLEJKI PROFILOWANEJ; podłokietniki siedzisko i oparcie w kolorze czarnym, tapicerowane tkaniną poliestrową 100%, w kolorze czerwonym, nogi chrom., z systemem łączenia w szereg.</p>	Bingo Arm Wood Plus kolor maskujący 3.097 tapicerka REMBRANDT R 07	Firma "Nowy Styl"	325,00	74	
52	19g	<p>KRZESŁO OBROTOWE ZE SKLEJKI PROFILOWANEJ; kółka, pneumatyczna regulacja wysokości, siedzisko i oparcie ze sklejki w kolorze buk nat. tapicerowane tkaniną poliestrową 100%, w kolorze ciemno popielatym, elementy metalowe chrom.</p>	Bingo Wood GTS Plus buk natur. tapicerka LUCY LC 092	Firma "Nowy Styl"	329,00	39	
53	19h	<p>KRZESŁO ZE SKLEJKI PROFILOWANEJ; Nowy Styl BISTRO PLUS siedzisko tapicerowane tkaniną poliestrową 100%, w kolorze czarnym, nogi chrom.</p>		Firma "Nowy Styl"		38	

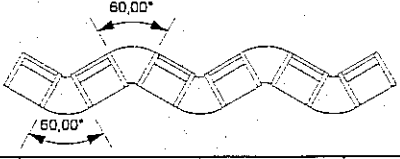
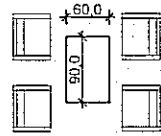
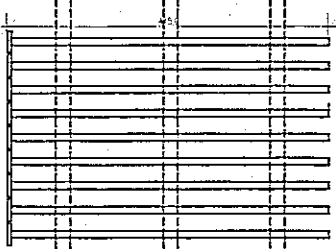
Lp	oznaczenie na rysunku	opis mebla	nr. katalogowy	producent	cena za szt. PLN (netto)	ilość sztuk	razem PLN (netto)
54	19j	<p>ZESTAW WYPOCZYNKOWY składający się z;</p> <ul style="list-style-type: none"> <li>- foteli sztuk 6, (siedzisko i oparcie wykonane z pianki wtryskowej) tapicerowanych tkaniną poliestrową 100%, w kolorze czarnym, nogi chrom,</li> <li>- łączników (stolów odkładalnych) sztuk 5 - o kącie załamania 60 stopni, w układzie naprzemiennym (wkłęsły, wypukły), z płyty wiórowej melaminowanej w kolorze ciemno szarym.</li> </ul> <p>Uwaga! oznaczenie "19j" odnosi się do grupy na którą składa się wyżej wymienionych jedenaście elementów.</p>	<p>Conect - szt.6 tapicerka LUCY LC 009 Conect łącznik 60 -szt.5 MA-MS antracyt</p>	<p>Firma "Nowy Styl"</p> <p>Firma "Nowy Styl"</p>	<p>3160,00</p> <p>(cena zestawu)</p>	7	
			<p>schemat</p> 				
55	19k	<p>ZESTAW WYPOCZYNKOWY składający się z;</p> <ul style="list-style-type: none"> <li>- foteli sztuk 4, (siedzisko i oparcie wykonane z pianki wtryskowej) tapicerowanych tkaniną poliestrową 100%, w kolorze czarnym, nogi chrom,</li> <li>- stołu sztuk 1, o wym 90 x 6 wys 40cm z płyty wiórowej melaminowanej w kolorze jasno szarym, nogi chrom</li> </ul> <p>Uwaga! oznaczenie "19k" odnosi się do grupy na którą składa się wyżej wymienionych pięć elementów.</p>	<p>Conect - szt.4 tapicerka LUCY LC 009 Conect Table -szt.1 MA-MP platyna</p>	<p>Firma "Nowy Styl"</p> <p>Firma "Nowy Styl"</p>	<p>1950,00</p> <p>(cena zestawu)</p>	3	
			<p>schemat</p> 				
56	20	<p>REGAŁ MAGAZYNOWY o wym 100 x 60 wys=250cm</p> <ul style="list-style-type: none"> <li>- moduł podstawowy</li> <li>- moduł dodatkowy</li> </ul> <p>ramy, półki wzmocnione - szt. 5 (możliwość regulacji wysokości), sprzężenie tylne, sprzężenia boczne - szt. 2 wykonane z blachy lakierowanej w kolorze szarym</p>	<p>56-17225-9</p> <p>56-17227-9</p>	Firma "Ojega"	<p>400,00</p> <p>332,00</p>	16	
57	20a	<p>REGAŁ MAGAZYNOWY o wym 100 x 60 wys=197cm</p> <p>ramy, półki wzmocnione - szt. 5 (możliwość regulacji wysokości), sprzężenie tylne, sprzężenia boczne - szt. 2 wykonane z blachy lakierowanej w kolorze szarym</p>	56-17016-9	Firma "Ojega"	<p>359,00</p>	24	
58	21	<p>REGAŁ MAGAZYNOWY o wym 100 x 30 wys=250cm</p> <ul style="list-style-type: none"> <li>- moduł podstawowy</li> <li>- moduł dodatkowy</li> </ul> <p>ramy, półki wzmocnione - szt. 7 (możliwość regulacji wysokości), sprzężenie tylne, sprzężenia boczne - szt. 2 wykonane z blachy lakierowanej w kolorze białym</p>	<p>56-17650-6</p> <p>56-17651-6</p>	Firma "Ojega"	<p>344,00</p> <p>284,00</p>	32	
59	21a	<p>REGAŁ MAGAZYNOWY o wym 100 x 30 wys=197cm</p> <ul style="list-style-type: none"> <li>- moduł podstawowy</li> <li>- moduł dodatkowy</li> </ul> <p>ramy, półki wzmocnione - szt. 7 (możliwość regulacji wysokości), sprzężenie tylne, sprzężenia boczne - szt. 2 wykonane z blachy lakierowanej w kolorze białym</p>	<p>56-17000-6</p> <p>56-17001-6</p>	Firma "Ojega"	<p>253,00</p> <p>207,00</p>	49	
60	22	<p>REGAŁ MAGAZYNOWY o wym 130 x 60 wys=250cm</p> <ul style="list-style-type: none"> <li>- moduł podstawowy</li> <li>- moduł dodatkowy</li> </ul> <p>ramy, półki wzmocnione - szt. 7 (możliwość regulacji wysokości), sprzężenie tylne, sprzężenia boczne - szt. 2 wykonane z blachy lakierowanej w kolorze białym</p>	<p>56-29828-9</p> <p>56-29833-9</p>	Firma "Ojega"	<p>464,00</p> <p>398,00</p>	25	
61	23	<p>WIESZAK JEZDNY GARDEROBIANY o wym 116,5 x 55 wys=178cm</p> <p>- stalowy z czterema kółkami, 2. z blokadą</p>	na zamówienie	Firma "Elzap"	228,00	29	
62	24	<p>REGAŁ DO ZWARTEGO MAGAZYNOWANIA OBRAZÓW regały przesuwne o wym 445 x 297 wys=275 konstrukcja stalowa lakierowana na biało</p>	na zamówienie	Firma "Forster"	35 136,00 EUR	1	
			<p>schemat</p> 				

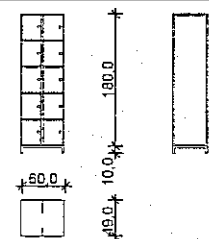
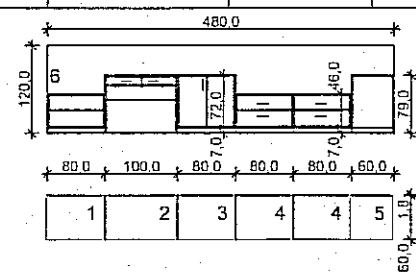
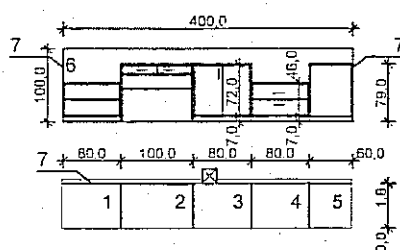
Lp	oznaczenie na rysunku	opis mebla	nr. katalogowy	producent	cena za szt. PLN (netto)	ilość sztuk	razem PLN (netto)
63	25	<p>SZAFKA WIELOSKRYTKOWA - 10 PRZEGRODOWA o wym. 60 x 49 wys=180cm - NOŻKI wys=10cm</p> <p>wykonana z blachy lakierowanej w kolorze RAL 9001 z zamkiem "na monetę", nożki z profili zamkniętych stalowych, lakierowane w kolorze RAL 9001,</p>				10	
			<p>schemat</p> 				
64	26	<p>ZABUDOWA ŚCIENNA, wykonana z płyty wiórowej, okleinowanej naturalnym fornirem bukowym, krawędzie wzmocnione 2,0 cm doklejką z masywu bukowego, na cokole wts. 7cm, okucia, prowadnice systemowe</p> <p>1 - szafka pod telewizor 60 x 80 wys.=53cm 2 - biurko z 2. szufladami i wzmocnieniem tylnym z płyty 60 x 100 wys.=79cm 3 - szafka dwudrzwiowa 60 x 80 wys.=79cm 4 - komoda z 2. szufladami 60 x 80 wys.=53cm 5 - zabudowa lodówki (wraz z lodówką do zabudowy) 60 x 60 wys.=79cm 6 - blenda naścienna mocowana do ściany h=100cm</p>	na zamówienie	Firma "FORMA"	5000,00	3	
			<p>schemat</p>  <p>Uwaga! w cenę mebla nr 5. należy wliczyć koszt chłodziarki z wewnętrzną komorą zamrażania, z funkcją automatycznego rozmrażania</p>				
65	26a	<p>ZABUDOWA ŚCIENNA, wykonana z płyty okleinowanej naturalnym fornirem bukowym, krawędzie wzmocnione 2,0 cm doklejką z masywu bukowego, na cokole wys. 7 cm, okucia, prowadnice systemowe</p> <p>1 - szafka pod telewizor 60 x 80 wys.=53cm 2 - biurko z 2. szufladami i wzmocnieniem tylnym z płyty 60 x 100 wys.=79cm 3 - szafka dwudrzwiowa 60 x 80 wys.=79cm 4 - komoda z 2. szufladami 60 x 80 wys.=53cm 5 - zabudowa lodówki (wraz z lodówką do zabudowy) 60 x 60 wys.=79cm 6 - blenda naścienna mocowana do ściany h=120cm 7 - blenda boczna i górna mocowana systemowo</p>	na zamówienie	Firma "FORMA"	4460,00	4	
			<p>schemat</p>  <p>Uwaga! w cenę mebla nr 5. należy wliczyć koszt chłodziarki z wewnętrzną komorą zamrażania, z funkcją automatycznego rozmrażania</p>				
66	27	<p>SZAFKA DWUDRZWIOWA GARDEROBIANA o wym. 80 x 60 wys=197cm wykonana z płyty wiórowej okleinowanej melaminą w kolorze bukowym, krawędzie wzmocnione 2,0 cm doklejką z masywu bukowego, na cokole wys 7 cm, z drzwiami lustrzanymi</p>	na zamówienie	Firma "FORMA"	1000,00	6	
67	27a	<p>ZABUDOWA WNEKI SZAFY GARDEROBIANA o wym. 80 x 60 wys=197, z nadstawką wys=100cm (wymiar wg. obmiaru na budowie) wykonana z płyty okleinowanej naturalnym fornirem bukowym, krawędzie wzmocnione 2,0 cm doklejką z masywu bukowego, na cokole wys 7 cm, drzwi szafy lustrzane.</p>	na zamówienie	Firma "FORMA"	1500,00	4	
68	28	<p>ŁÓŻKO POJEDYNCZE (rama + materac + mata higieniczna) o wym. 200 x 90 wys=40 z płyty wiórowej okleinowanej naturalnym fornirem bukowym, z blendą ścienną (wezglowiem) z płyty wiórowej okleinowanej melaminą w kolorze bukowym o wym 150 x h=120cm</p>	na zamówienie	Firma "FORMA"	2000,00	10	
69	29	<p>SZAFKA NOCNA Z 2. SZUFLADAMI o wym. 30 x 45 wys=46cm wykonana z płyty wiórowej okleinowanej naturalnym fornirem bukowym, krawędzie wzmocnione 2,0 cm doklejką z masywu bukowego, na cokole wys 7 cm,</p>	na zamówienie	Firma "FORMA"	700,00	10	
70	30	<p>SZAFKA KUCHENNA STOJĄCA (1 szuflada, 1 drzwi) o wym. 60 x 60 wys=86cm</p> <p>- drzwi w okleinie z białej melaminy, obudowa w kolorze białym - nogi stalowe wysokości 16cm</p>	Factum / Arlig- biały Capita- W16	Firma "IKEA" Firma "IKEA"	315,00 40,00	18	

Lp	oznaczenie na rysunku	opis mebla	nr. katalogowy	producent	cena za szt. PLN (netto)	ilość sztuk	razem PLN (netto)
71	30a	SZAFKA KUCHENNA STOJĄCA (1 drzwi) o wym. 60 x 30 wys=86cm  - drzwi w okleinie z białej melaminy, obudowa w kolorze białym - nogi stalowe wysokości 16cm	Factum / Arlig- biały Capita- W16	Firma "IKEA" Firma "IKEA"	165,00 40,00	1	
72	31	SZAFKA KUCHENNA STOJĄCA (1 drzwi wbudowana umywalka) o wym. 60 x 60 wys=86cm - drzwi w okleinie z białej melaminy, obudowa w kolorze białym - nogi stalowe wysokości 16cm - umywalka ceramiczna wpuszczana w blat z jednym otworem białą, o wym. 56x48cm - bateria umywalkowa stojąca, chrom.	Factum / Arlig- biały Capita- W16 "Nova" 021860 "Oras Saga"1910F	Firma "IKEA" Firma "IKEA" "Sanitec Kolo" "Oras"	215,00 40,00	9	
73	32	SZAFKA KUCHENNA STOJĄCA (2 drzwi, wbudowany zlewozmywak) o wym. 60 x 80 wys=86cm - drzwi w okleinie z białej melaminy, obudowa w kolorze białym - nogi stalowe wysokości 16cm - zlewozmywak stalowy 1 komorowy z ociekaczem o wym. 70x48cm - bateria zlewozmy. stojąca, jednouchwytowa, chrom.	Factum / Arlig- biały Capita- W16 Emsen (1 kom+ociek) Sundsvik	Firma "IKEA" Firma "IKEA" Firma "IKEA" Firma "IKEA"	265,00 40,00 149,95 195,95	11	
74	32a	SZAFKA KUCHENNA STOJĄCA (1 drzwi, wbudowany zlewozmywak) o wym. 60 x 60 wys=86cm - drzwi w okleinie z białej melaminy, obudowa w kolorze białym - nogi stalowe wysokości 16cm - zlewozmywak stalowy 1 komorowy - bateria zlewozmywak. stojąca, jednouchwytowa, chrom.	Factum / Arlig- biały Capita- W16 Emsen Sundsvik	Firma "IKEA" Firma "IKEA" Firma "IKEA" Firma "IKEA"	40,00 195,95	1	
75	33	SZAFKA KUCHENNA WISZĄCA (1 drzwi) o wym. 40 x 60 wys=70cm  - drzwi w okleinie z białej melaminy, obudowa w kolorze białym	Factum / Arlig- biały	Firma "IKEA"	195,00	28	
76	33a	SZAFKA KUCHENNA WISZĄCA (2 drzwi) o wym. 40 x 80 wys=70cm  - drzwi w okleinie z białej melaminy, obudowa w kolorze białym	Factum / Arlig- biały	Firma "IKEA"	245,00	8	
77	34	BLAT KUCHENNY LAMINOWANY gr 3,8 mm do pom. socjalnych kolor ciemnoszary wg obmiarów na budowie wraz z wyposażeniem pom. socjalnych	Numerar-ciemnoszary	Firma "IKEA"	275,00	8	
78	35	CHŁODZIARKA o wym. 60x60 h=120cm  - jednodrzwiowa, z zamrażalnikiem wewnętrznym, z płynną regulacją temperatury, z funkcją automatycznego rozmrażania, w kolorze białym				9	
79	35a	CHŁODZIARKA PODBLATOWA o wym. 60x60 h=82cm  - jednodrzwiowa, z zamrażalnikiem wewnętrznym, z płynną regulacją temperatury, z funkcją automatycznego rozmrażania, w kolorze białym				3	
80	36	PŁYTA GRZEJNA CERAMICZNA (2 pola grzejne)  - z regulacją temperatury sensoryczną, w kolorze czarnym				2	
81	37	POCHŁANIACZ OPARÓW  - z trybem recykulacji, nawiew trzystopniowy, z filtrem węglowym, oświetleniem, w kolorze białym				2	

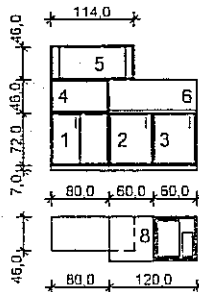
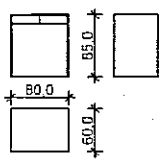
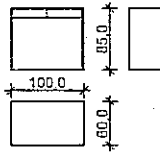
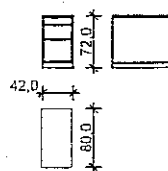
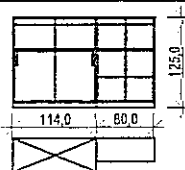
Lp	oznaczenie na rysunku	opis mebla	nr. katalogowy	producent	cena za szt. PLN (netto)	ilość sztuk	razem PLN (netto)
82	38	<p>ZABUDOWA ŚCIENNA - wykonana z płyty wiórowej okleinowanej naturalnym fornirem bukowym, krawędzie wzmocnione 2,0 cm doklejką z masywu bukowego, na cokole, okucia, prowadnice systemowe</p> <p>1 - szafka 46 x 80 wys.=72cm 2 - szafka na lodówkę zabudowaną 60 x 60 wys.=72cm 3 - szafka 60 x 60 wys.= 72cm pod zlewozmywak 54 x 54cm ze stali nierdzewnej, bateria zlewozmywakowa stojąca, jednouchwytowa, 4 - szafka 46 x 80 wys.=46cm z drzwiami żaluzjowymi, podnoszonymi, w kolorze bukowym 5 - szafka wisząca 46 x 114 wys.=46cm z drzwiami żaluzjowymi przesuwными, w kolorze bukowym podnoszonymi, w kolorze bukowym 6 - blenda naścienna z płyty MDF gr 1,8cm z warstwą 13mm natrysku ze sztucznego kamienia w kolorze czarny h=55cm 7 - blat z płyty MDF gr 1,8cm z warstwą 13mm natrysku ze sztucznego kamienia w kolorze czarnym (ciągły na szafkach; 2, 3), łączenie blat/blenda wykonać jako szczelne.</p>	na zamówienie	Firma "FORMA"	3250,00	1	
			<p>schemat</p>  <p>Uwaga! w cenę mebla nr 2. należy wliczyć koszt chłodziarki z wewnętrzną komorą zamrażania, z funkcją automatycznego rozmrażania w cenę mebla nr 3. należy wliczyć koszt zlewozmywaka 2 komorowego ze stali nierdzewnej o wym. 54 x 54 cm, z zaciskami mocującymi i uszczelką, oraz osprzętem przelewowym, a także baterii zlewoz. jednouchwytowej chrom</p>				
83	39	<p>STÓŁ DO PRACY o wym. 85 x 60 wys=85 cm blat, ściany boczne, wykonane z płyty wiórowej okleinowanej naturalnym fornirem jesionowym, krawędzie wzmocnione 2,0 cm doklejką z masywu drewnianego w kolorze jesionu, wyposażone w; 2 szuflady rynne kablówą dla doprowadzenia instalacji elektrycznej oświetlenia stołu oraz instalacji komputerowej, przełoty kablów, wzmocnienie tylne, okucia, prowadnice systemowe</p>	na zamówienie	Firma "FORMA"	800,00	2	
			<p>schemat</p> 				
84	40	<p>STÓŁ DO PRACY o wym. 100 x 60 wys=85 cm blat, ściany boczne, wykonane z płyty wiórowej okleinowanej naturalnym fornirem jesionowym, krawędzie wzmocnione 2,0 cm doklejką z masywu drewnianego w kolorze jesionu, wyposażone w; 2 szuflady rynne kablówą dla doprowadzenia instalacji elektrycznej oświetlenia stołu oraz instalacji komputerowej, przełoty kablów, wzmocnienie tylne, okucia, prowadnice systemowe</p>	na zamówienie	Firma "FORMA"	850,00	2	
			<p>schemat</p> 				
85	41	<p>KONTENER o wym. 42 x 80 wys=72 cm</p> <p>wykonany z płyty wiórowej okleinowanej naturalnym fornirem jesionowym, krawędzie wzmocnione 2,0 cm doklejką z masywu drewnianego w kolorze jesionu</p>	na zamówienie	Firma "FORMA"	1100,00	3	
			<p>schemat</p> 				
86	42	<p>REGAŁ</p> <p>w wykonaniu z płyty wiórowej okleinowanej naturalnym fornirem jesionowym, krawędzie wzmocnione 2,0 cm doklejką z masywu drewnianego w kolorze jesionu</p>	na zamówienie	Firma "FORMA"		1	
			<p>schemat</p> 				
87	43	<p>WIESZAK NA UBRANIA o śr. O 37cm wys=160cm - stopa z blachy lakierowanej w kolorze czarnym -noga i zawieszki z rurek stalowych lakierowanych w kolorze czarnym</p>	56-17848	Firma "Ojega"	249,00	36	
88	44	<p>KOSZ NA ŚMIECI (biurowy) o śr. O 30 cm wys=35cm - z siatki metalowej z pełnym dnem i wywiniętym rantem w kolorze czarnym</p>	56-85716-10	Firma "Ojega"	27,00	85	

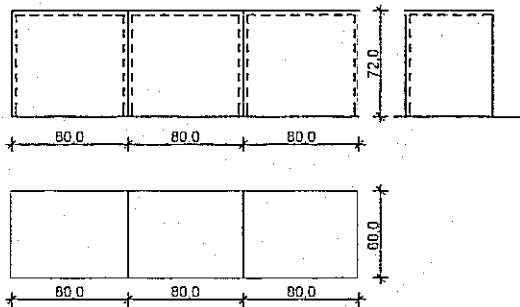
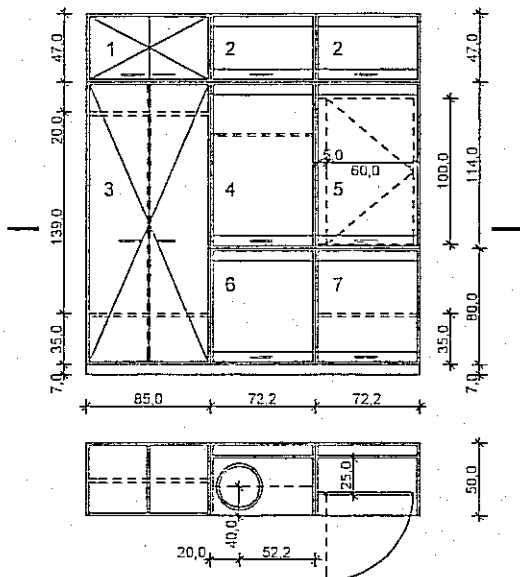

Lp	oznaczenie na rysunku	opis mebla	nr. katalogowy	producent	cena za szt. PLN (netto)	ilość sztuk	razem PLN (netto)
89	45	<p>LADA SZATNIOWA- wykonana z płyty wiórowej 1.8cm, czoło lady i blat wykańczone warstwą Corianu, cokół wykonany z płyty MDF do wys. 10cm od strony klienta obłożony blachą malowaną proszkowo na kolor czarny, wzdłuż cokołu linia świetlna ze świetlówek Lumilux Combi F, segmenty z płyty wiórowej 18cm, okleinowanej</p> <p>1 - segment szafka zamykana 100x 60 wys.=72cm, dwudrzwiowa</p> <p>2 - segment szafka na parasole 100x 60 wys.=72cm, kosze na parasole stal mikroperforowana, kolor aluminium o 25 cm h=50cm art. nr 506FAL ( GDB )</p> <p>3 - segment szafka z półkami 100x 60 wys.=72cm,</p> <p>4 - segment biurko 82x 60 wys.=72cm, wykonano wg rys. nr 52</p>	na zamówienie	Firma "FORMA"		1	
		<p>schemat</p>					
90	46	<p>ZABUDOWA WNĘKOWA - wykonana z płyty wiórowej okleinowanej naturalnym fomiern bukowym, krawędzie wzmocnione 2,0 cm doklejką z masywu bukowego, na cokole, okucia, prowadnice systemowe</p> <p>1 - szafka 40 x 60 wys.= 72cm pod umywalkę blatową okrągłą Ø 32 ze stali nierdzewnej, bateria umywalkowa stojąca, jednouchwytowa,</p> <p>2 - szafka 60 x 60 wys.= 72cm pod zlewozmywak 54 x 54cm ze stali nierdzewnej, bateria zlewozmywakowa stojąca, jednouchwytowa,</p> <p>3 - szafka na lodówkę zabudowaną 60 x 60 wys.=72cm</p> <p>4 - szafka wisząca z drzwiami żaluzjowymi, podnoszonymi, w kolorze bukowym</p> <p>5 - blenda naścienna z płyty MDF gr 1,8cm z warstwą 13mm natrysku ze sztucznego kamienia w kolorze czarny h=55cm</p> <p>6 - blat z płyty MDF gr 1,8cm z warstwą 13mm natrysku ze sztucznego kamienia w kolorze czarnym (ciągły na szafkach; 1, 2, 3), łączenie blat/blenda wykonano jako szczelne.</p>	na zamówienie	Firma "FORMA"	3000,00	1	
		<p>schemat</p> <p>Uwaga! w cenę mebla nr 1. należy wliczyć koszt umywalki ze stali nierdzewnej o średnicy Ø 32 cm, z zaciskami mocującymi i uszczelką oraz osprzętem przelewowym, a także baterię umywalkową jednouchwytową chrom. w cenę mebla nr 2. należy wliczyć koszt zlewozmywaka 2 komorowego ze stali nierdzewnej o wym. 54 x 54 cm, z zaciskami mocującymi i uszczelką, oraz osprzętem przelewowym, a także baterię zlewoz. jednouchwytową chrom. w cenę mebla nr 3. należy wliczyć koszt chłodziarki z wewnętrzną komorą zamrażania, z funkcją automatycznego rozmrażania</p>					
91	47	<p>STÓŁ REŻYSERSKI o wym. 210 x 70 wys=72 cm</p> <p>blat stały o wym 210 x 60 wykonany z płyty MDF 18mm, okleinowanej melaminą w kolorze czarnym, konstrukcja nośna stalowa, lakierowana proszkowo na kolor czarny, stół wyposażony w ścianę tylną, 4-ro segmentową przesuwaną w prowadnicach systemowych, górą i dołem (dla zapewnienia dostępu do przestrzeni instalacyjnej) z MDF 6mm, górne zamknięcie przestrzeni instal. z czterech blend MDF 18mm szerokości 10cm uchylnych, (z poprzecznymi wycięciami na okablowanie) mocowanych do tyłu blatu na zawiasach systemowych listwowych, z płyty</p>	na zamówienie	Firma "FORMA"	2100,00	1	
		<p>schemat</p>					
92	48	<p>STÓŁ REŻYSERSKI o wym. 290 x 70 wys=72 cm</p> <p>blat stały o wym 210 x 60 wykonany z płyty MDF 18mm, okleinowanej melaminą w kolorze czarnym, konstrukcja nośna stalowa, lakierowana proszkowo na kolor czarny, stół wyposażony w ścianę tylną, 4-ro segmentową przesuwaną w prowadnicach systemowych, górą i dołem (dla zapewnienia dostępu do przestrzeni instalacyjnej) z MDF 6mm, górne zamknięcie przestrzeni instal. z czterech blend MDF 18mm szerokości 10cm uchylnych, (z poprzecznymi wycięciami na okablowanie) mocowanych do tyłu blatu na zawiasach systemowych listwowych, z płyty</p>	na zamówienie	Firma "FORMA"	2950,00	1	
		<p>schemat</p>					

Lp	oznaczenie na rysunku	opis mebla	nr. katalogowy	producent	cena za szt. PLN (netto)	ilość sztuk	razem PLN (netto)
93	49	<p>KATEDRA o wym. 240 x 60 wys=72 cm (składana z trzech niezależnych elementów o wym 80 x 60 wys=72cm)</p> <p>blat, ściany boczne, i frontowa wykonane z płyty wiórowej okleinowanej naturalnym fornirem bukowym, krawędzie wzmocnione 2,0 cm doklejką z masywu bukowego, wyposażone w rynnę kablową do prowadzenia instalacji komputerowej, przełoty kablowe białowe i w ściankach bocznych stykających się elementów, okucia, prowadnice zaczepy montażowe pozwalające na łączenie w całość i demontowanie poszczególnych elementów, systemowe</p>	na zamówienie	Firma "FORMA"	3000,00	1	
			<p>schemat</p> 				
94	50	<p>ZABUDOWA WNEKOWA - wykonana z płyty wiórowej, okleinowanej naturalnym fornirem bukowym, krawędzie wzmocnione 2,0 cm doklejką z masywu bukowego, w kolorze bukowym, na cokole, okucia, prowadnice systemowe</p> <p>1 - szafka 85 x 50 wys.= 47cm dwudrzwiowa  2 - szafka 72,2 x 50 wys.=47cm z drzwiami żaluzjowymi podnoszonymi, w kolorze buk  3 - szafa garderobiana 85 x 50 wys.= dwudrzwiowa z podziałem wewnętrznym, półką i drążkiem na wieszaki  4 - szafka 72,2 x 50 wys.=114 z drzwiami żaluzjowymi podnoszonymi w kolorze buk  5 - szafka 72,2 x 50 wys.=114 z drzwiami żaluzjowymi podnoszonymi w kolorze wenge, z ruchomą wewnętrzną tablicą obustronną na klucze o wym. 60 x 100, z płyty MDF na zawiasach za stabilizacją pozycji (zamknięte/otwarte), z jednostronną tablicą na klucze o wym. 60 x 100, z płyty MDF mocowaną do tylnej ściany szafki, (zawiesia na klucze ze stali nierdzewnej szt. 180 uzgodnić z B.P.)  6 - szafka 72,2 x 50 wys.=80cm pod umywalkę białą okrągłą Ø 32 ze stali nierdzewnej z baterią umywalkową stojącą, jednouchwytową, drzwi żaluzjowe podnoszone w kolorze buk.</p>	na zamówienie	Firma "FORMA"	5200,00	1	
			<p>schemat</p>  <p>Uwaga!  w cenę mebla nr 6, należy wliczyć koszt umywalki ze stali nierdzewnej o średnicy Ø 32 cm, z zaciskami mocującymi i uszczelką, oraz osprzętem przelewowym, a także baterii umywalkowej jednouchwytowej chrom.</p>				
95	51	<p>BLATY (mocowane wspornikowo)</p> <p>- z płyty wiórowej z natryskiem (górna płaszczyzna blatu, widoczne krawędzie) warstwy sztucznego kamienia o gr.12,5mm, łączenia płyt zalewane (niewidoczne),  - blaty w sanitariatach wykonać z 8 cm wywinięciem (po dłuższym boku blatu) do góry na ścianę i w dół od strony użytkownika - narożniki wyoblonie,  - promienie wyoblen ług frezów uzgodnić z B.P.  - w blatach w których mają być osadzone umywalki, należy wykonać otwory wg. szablonów dostarczonych przez producenta umywalk</p>					
	a	368 x 60 (kolor.zielono-biały)	Corian Du Pont kolor - Caribbean	Firma "Aquaform"		2	
	b	505 x 60 (kolor.zielono-biały)	Corian Du Pont kolor - Caribbean	Firma "Aquaform"		1	

Lp	oznaczenie na rysunku	opis mebla	nr. katalogowy	producent	cena za szt. PLN (netto)	ilość sztuk	razem PLN (netto)
95	51	c 381 x 60 (kolor.zielono-biały)	Corian Du Pont kolor - Caribbean	Firma "Aquaform"		1	
		d 102 x 60 + 90x10 (kolor.beżowo-biały)	Corian Du Pont kolor - Fossil	Firma "Aquaform"		1	
		e 102 x 60 (kolor.beżowo-biały)	Corian Du Pont kolor - Fossil	Firma "Aquaform"		1	
		f 316 x 50 (kolor.czarno-biały)	Corian Du Pont kolor - Night Sky	Firma "Aquaform"		1	
		g 242 x 50 (kolor.czarno-biały)	Corian Du Pont kolor - Night Sky	Firma "Aquaform"		1	
		h 312 x 70 (kolor.beżowo-biały)	Corian Du Pont kolor - Fossil	Firma "Aquaform"		2	
		i 192 x 70 (kolor.beżowo-biały)	Corian Du Pont kolor - Fossil	Firma "Aquaform"		2	
		j 299 x 60 (kolor.beżowo-biały)	Corian Du Pont kolor - Caribbean	Firma "Aquaform"		2	
		k 270 x 70 (kolor.beżowo-biały)	Corian Du Pont kolor - Fossil	Firma "Aquaform"		2	
		l 195 x 70 (kolor.beżowo-biały)	Corian Du Pont kolor - Fossil	Firma "Aquaform"		3	
		m 130 x 60 (kolor.beżowo-biały)	Corian Du Pont kolor - Fossil	Firma "Aquaform"		1	
96	52a	FOTEL TEATRALNY Z ZAGŁÓWKIEM (11 foteli w rzędzie) - mocowany na stałe do podłogi widowni - łączony w szereg, z podnoszonym samoczynnie siedziskiem, na stelażu stalowym w kolorze aluminium, tapicerowany tkaniną poliestrową 100 %, w kolorze czarnym wzornik Nowy Styl nr 617811 Nero, oparcie z profilowanej sklejki pokrytej pianką wylewaną z formy, dolna część oparcia pokryta osłoną z tworzywa sztucznego w kolorze czarnym, podłokietnik z litego drewna, wspólny dla sąsiednich foteli, numeracja rzędów i foteli, wykończenia drewniane w kolorze buk	Oscar 03 NEW tapicerka Violetta 617811 Nero/Grigio wykończenie drew. 1.007 buk natur.	Firma "Nowy Styl"		110	
97	52b	KRZESŁO AUDYTORYJNE (4 krzesła w module, długość modułu = 224,5cm) - mocowane do rozbielanej części widowni, z systemem łatwego demontażu - łączone w szereg, z podnoszonym samoczynnie siedziskiem, ze sklejki profilowanej, na stelażu stalowym w kolorze czarnym, tapicerowane tkaniną poliestrową 100 %, w kolorze czarnym wzornik Nowy Styl nr 617811 Nero numeracja rzędów i foteli, wykończenia drewniane w kolorze buk, (identyczne jak 19k)	Vision Plus tapicerka Violetta 617811 Nero/Grigio wykończenie drew. 1.007 buk natur.	Firma "Nowy Styl"		12 modułów	
98	52c	KRZESŁO AUDYTORYJNE (3 krzesła w module, długość modułu = 170,0cm) - mocowane do rozbielanej części widowni, z systemem łatwego demontażu - łączone w szereg, z podnoszonym samoczynnie siedziskiem, ze sklejki profilowanej, na stelażu stalowym w kolorze czarnym, tapicerowane tkaniną poliestrową 100 %, w kolorze czarnym wzornik Nowy Styl nr 617811 Nero, numeracja rzędów i foteli, wykończenia drewniane w kolorze buk, (identyczne jak 19k)	Vision Plus tapicerka Violetta 617811 Nero/Grigio wykończenie drew. 1.007 buk natur.	Firma "Nowy Styl"		6 modułów	
99	52d	KRZESŁO AUDYTORYJNE (4 krzesła w module, długość modułu = 224,5cm) stojące na podstawie - łączone w szereg, z podnoszonym samoczynnie siedziskiem, ze sklejki profilowanej, na stelażu stalowym w kolorze czarnym, tapicerowane tkaniną poliestrową 100 %, w kolorze czarnym wzornik Nowy Styl nr 617811 Nero, numeracja rzędów i foteli, wykończenia drewniane w kolorze buk, (identyczne jak 19k)	Vision Plus na podstawie tapicerka Violetta 617811 Nero/Grigio wykończenie drew. 1.007 buk natur.	Firma "Nowy Styl"		2 moduły	

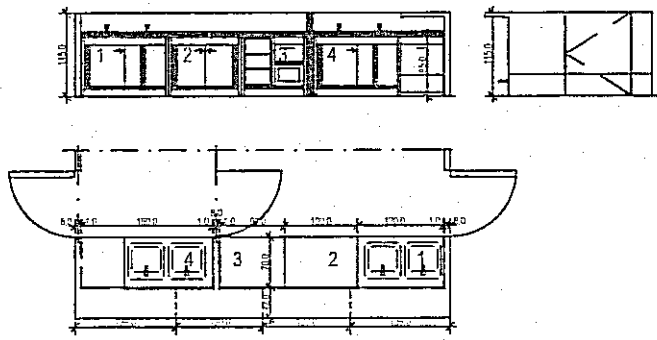
Lp	oznaczenie na rysunku	opis mebla	nr. katalogowy	producent	cena za szt. PLN (netto)	ilość sztuk	razem PLN (netto)
100	52e	KRZESŁO AUDYTORYJNE (3 krzesła w module, długość modulu = 170cm ) stojące na podstawie - łączone w szereg, z podnoszonym samoczynnie siedziskiem, ze sklejki profilowanej, na stelażu stalowym w kolorze czarnym, tapicerowane tkaniną poliestrową 100 %, w kolorze burgund, (identyczną z 19k) numeracja rzędów i foteli, wykończenia drewniane w kolorze buk, (identyczne jak 19k)	Vision Plus na podstawie tapicerka Violetta 617814 Nero/Rosso wykończenie drew. 1.007 buk natur.	Firma "Nowy Styl"		1 modul	
101	53	ŁAWKA SZATNIOWA o wym. 200 x 36 wys=42cm -siedzisko a listewek drewnianych, lakierowanych - nogi stalowe w kolorze czarnym		Firma "Litpol"		3	
102	54	LADA BAROWA- wykonana z płyty MDF 1.8cm, wykańczana warstwą Corianu, na konstrukcji stalowej, wykonanej z kształtowników zamkniętych 40x40x4mm. Na wys 30cm od strony klienta płytę obłożyć blachą malowaną proszkowo na kolor czarny  1 - stół zlewozmywakowy 2-zbiornikowy 1200 x 700 x 850 np Lozamed LO 231/ H / 1200 x 700 x 850, blat standardowy typu H stal kwasoodporna, bateria zlewozmywakowa 2 szt. - 2600 zł 2 - stół roboczy 1000 x 700 x 850, dwie szuflady npLozamed LO 122 / B /1000 x 700 x 850 stal kwasoodporna - 2000 zł 3 - stół chłodniczy barmański 900 x 700 x 850 np Cold G 025 1drzwi + 1 szuflada, stal nierdzewna-4800 zł 4 - stół zlewozmywakowy 2-zbiornikowy lewy ze zmywarką 1800 x 750 x 850 np Lozamed LO 336 zmywarka ZK-05, stal kwasoodporna, bateria zlewozmywakowa 2 szt. - 2700 zł wg rys. nr 54	na zamówienie	Firma "FORMA"			
			schemat 				
103	D-St	SKRZYNKA NA ZIELEŃ o wym. 200 x 25 wys= cm - okładzina zewnętrzna blacha stalowa nierdzewna.	na zamówienie			5	

Lp	oznaczenie na rysunku	opis mebla	nr. katalogowy	producent	cena za szt. PLN (netto)	ilość sztuk	razem PLN (netto)
	SE	ściana ekspozycyjna Okładzina systemowa z płyt gipsowo-kartonowych 2x15 mm, na konstrukcji systemowej (przewidzieć wzmocnienie profilami na wysokości montażu listw nośnych systemu ekspozycji SE) wykończenie boczne i górne ściany z płyt g-k, malowana farba do wewnątrz					
		1 660 x h=420				1	
		2 300 x h=420				1	
		3 1000 x h=360				1	
		3a 1000 x h=660				1	
		4 1000 x h=360				1	
		5 1000 x h=360				1	
		6 1000 x h=360				1	
		6a 1000 x h=660				1	
		7 1100 x h=330				1	
		8 1110 x h=330				1	
		9 1100 x h=330				1	
		10 1110 x h=330				1	
		11 442 x h=300				1	
		12 620 x h=300				1	
		13 395 x h=300				1	
		14 445 x h=300				1	
		15 395 x h=350				1	
		16 162+ 323 x h=345				1	
		17 200 x h=350				1	
		18 275 x h=350				1	
		19 280 x h=285				1	
		20 200 x h=285				1	
		21 545 x h=285				1	

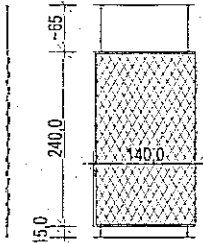
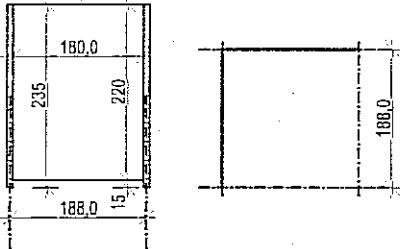
Lp	oznaczenie na rysunku	opis mebla	nr. katalogowy	producent	cena za szt. PLN (netto)	ilość sztuk	razem PLN (netto)
		22 545 x h=285				1	
		23 205 x h=285				1	
		24 175 x h=285				1	
		25 175 x h=285				1	
		26 205 x h=285				1	
		27 545 x h=285				1	
		28 510 x h=285				1	
		29 305 x h=285				1	
		30 170 x h=285				1	
		31 170 x h=285				1	
		32 190 x h=285				1	
		33 190 x h=285				1	
		34 300 x h=285				1	
		35 190 x h=285				1	
		36 190 x h=285				1	
		37 190 x h=285				1	
		38 170 x h=285				1	
		39 225 x h=285				1	
	SEA	system ekspozycji SEA rama ze stali nierdzewnej 240 x 140 cm z siatką o oczkach "X" 60 mm, np. X-Tend, I-Sys f-my Carl Stahl, mocowan za pomocą systemu nośnego ze stali nierdzewnej, na który składa się układ linek zelementami mocującymi, np. Posillock, f-my Carl Stahl	na zamówienie	Firma "FORMA"		18	
		schemat					
	SEP	SEP system ekspozycji typu parawanowej, przenośnej, modułowej	na zamówienie	Firma "FORMA"		14	
		schemat					

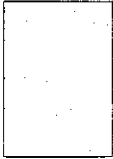
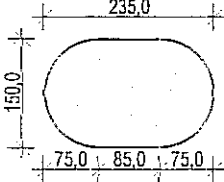
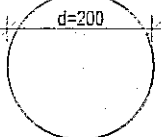

Lp	oznaczenie na rysunku	opis	nr. katalogowy	producent	cena za szt. PLN (netto)	ilość sztuk	razem PLN (netto)
	Te	tablica ekspozycyjna System ekspozycji plakatu ze szkła, mocowany za pomocą układu nośnego ze stali nierdzewnej, na który składa się: układ linek z elementami mocująco- dystansującymi, plansze szklane ze szkła bezpiecznego gr. 2x4 mm (plakaty obejmowane obustronnie) o wymiarach 82x112				24	
	We-1	element ekspozycyjny 150x 210 cm okładzina z płyt gipsowo-kartonowych, na konstrukcji systemowej, wykończenie górne ściany z płyt g-k, malowana farba do wewnątrz.				1	
		schemat					
	We-2	element ekspozycyjny 150x 235x 210 cm okładzina z płyt gipsowo-kartonowych do powierzchni łukowatych, na konstrukcji systemowej, wykończenie górne ściany z płyt g-k, malowana farba do wewnątrz.				1	
							
	We-2	element ekspozycyjny 150x 235x 210 cm okładzina z płyt gipsowo-kartonowych do powierzchni łukowatych, na konstrukcji systemowej, wykończenie górne ściany z płyt g-k, malowana farba do wewnątrz.				1	
							
	Psa-1	panele ściennie systemowa, gipsowo-wiórowa z listwami brzegowymi drewnianymi, foniowana akustyczna o wym; 600x600, perforowana, łączona za pomocą systemowych łączników na obce pióro, w kolorze jesion z warstwą wełny mineralnej gr.4,0 cm i gęstości 35kg/m3 oraz warstwą filizeliny, np.Gustafs Panel System - krawędź "G" (system Niveau - akustyczny perforacja PH 8 mm, w kolorze Jesion Gemini, kształtowniki mocujące Capamix 3201				45	
	Psa-2	panele ściennie systemowa, gipsowo-wiórowa z listwami brzegowymi drewnianymi, foniowana akustyczna o wym; 600x600, perforowana, łączona za pomocą systemowych łączników na obce pióro, w kolorze Ral 3003 z warstwą wełny mineralnej gr.4,0 cm i gęstości 35kg/m3 oraz warstwą filizeliny, np.Gustafs Panel System - krawędź "G" (system Niveau - akustyczny perforacja PH 8 mm, w kolorze Jesion Gemini, kształtowniki mocujące Capamix 3201				12	
	Tep	tablica ekspozycyjna System ekspozycji plakatu 70 x 75 cm ramy aluminium anodowane szkło bezpieczne foliowane				22	