igonowa , ul.Zelwerowicza, ul.Koncertowa
ir 3 – Ark.4,5,6,7,15
ir 4 – Ark. 1,3,4,5,10,11,12,13
. : m.Lublin
ni

SKALA 1: 500

Niniejszą mapę wykonano na podstawie zaktualizowanej w obszarze objętym zamówieniem mapy zasadniczej w skali 1 : 500 w układzie 65/1 ,sekcje mapy : **136.133.2214; 2223; 2224; 2232; 2234, 136.311.0212; 0214; 0232; 0234** oraz w układzie lokalnym sekcje mapy **34-16-1, 34-16-3, 35-16-1, 35-16-3, 36-16-1, 36-16-3, 37-16-1, 37-16-3** według stanu na dzień 22 luty 2007 r.
Obszar aktualizacji: gruba ciągła linia.
Poziom odniesienia wysokości : Kronsztadt

Wszelkie trwałe obiekty budowlane podlegają wytyczeniu oraz geodezyjnej inwentaryzacji przez jednostki wykonawstwa geodezyjnego.

GEODETA UPRAWNIONY
Krzysztof Przybyła
20-857 Lublin,ul.Hiżańska 21/64
Uprawnienie 16431

nej i Leśnej S.C.
Wspólna 20
418-11
15-244
/07

URZĄD MIASTA LUBLIN
MIEJSKI OŚRODEK DOKUMENTACJI GEODEZYJNEJ I KARTOGRAFICZNEJ
W dniu 09.03.2007 r. przyjęto do zasobu mapę zasadniczą w skali 1:500 w układzie 65/1 arkusze: 4, 5, 6, 7, 15 o numerze ewidencyjnym 111/2007/2007
Niniejsza mapa nie może być użyta do celów prawnych.
Uprawnienie Osób Fizycznych wykonujących prace na rzecz Miejskiego Ośrodka Dokumentacji Geodezyjnej i Kartograficznej zostało wydane na okres do dnia 31.12.2007 r.
Lublin dn. 09.03.07 r.
z up. PREZYDENTA MIASTA
mgr inż. Krystyna Nieznańska-Goler
INSPEKTOR

KŁAD ARKUSZY

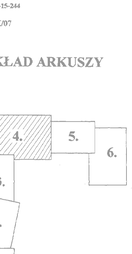

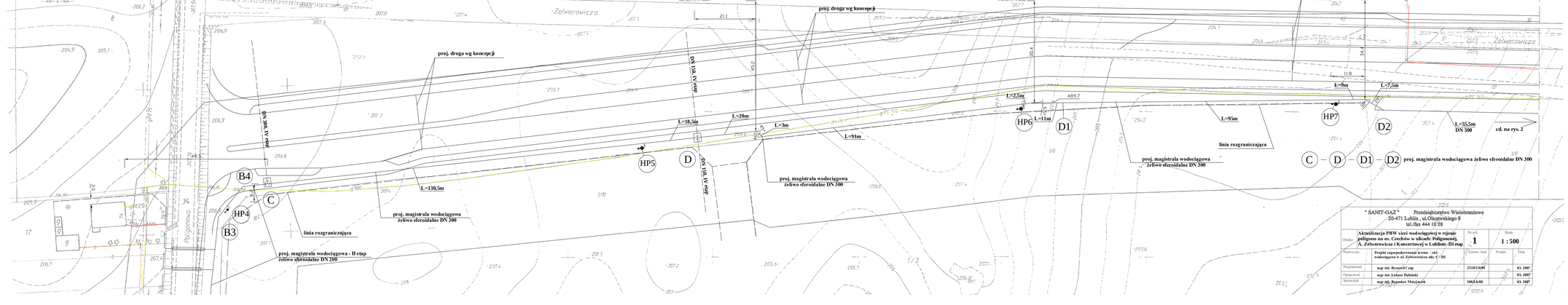

" SANIT-GAZ " Przedsiębiorstwo Wielobranżowe 20-471 Lublin , ul.Olszyńskiego 8 tel./fax 444 10 28			
Obiekt:	**Aktualizacja PBW sieci wodociągowej w rejonie poligonu na os. Czechów w ulicach: Poligonowej, A. Zelwerowicza i Koncertowej w Lublinie- III etap**	Nr ark. **1**	Skala **1 : 500**
Nazwa rys.	**Projekt zagospodarowania terenu - sieć wodociągowa w ul. Zelwerowicza odc. C - D2**	Uprawn. Insł.	Podpis	Data
Projektował	**mgr inż. Ryszard Crop**	**2518/1/96**		**03. 2007**
Opracował	**mgr inż. Łukasz Dębiński**			**03. 2007**
Sprawdził	**mgr inż. Bogusław Marzjanek**	**506/Lu/88**		**03. 2007**

Created with novaPDF Printer (www.novaPDF.com)