

PROJEKT BUDOWLANY - ARCHITEKTURA-

KOD CPV - 45215210 – 2

**Inwestycja: REMONT DOMU POMOCY SPOŁECZNEJ
im.W. MICHELISOWEJ w LUBLINIE
przy ul. ARCHIDIAKOŃSKIEJ 7 :
LIKWIDACJA ISTNIEJĄCYCH BARIER
ARCHITEKTONICZNYCH,**

**Inwestor: DOM POMOCY SPOŁECZNEJ im. W.
MICHELISOWEJ 20- LUBLIN ul.
ARCHIDIAKOŃSKIEJ 7**

Nazwa opracowania: ARCHITEKTURA

Projektant :	mgr inż. arch. Ewa Lebiezka - Nowakowska
Opracowała:	Wiesława Frak
Sprawdził:	mgr inż. arch. Marek Podolak

WYCIĄG Z PROJEKTU:

1. PPRZEDMIOT INWESTYCJI:

Przedmiotem realizacji zadania związanego z likwidacją barier architektonicznych w DPS są następujące prace:

- zmiany istniejących pochylni na schody z zamontowaniem platform schodowych jeżdżących po torach prostoliniowych i krzywoliniowych. Obiekt znajduje się na terenie Starego Miasta w Lublinie.

2. Prace związane z likwidacją istniejących barier, architektonicznych.

- a) Zaprojektowano zmianę istniejących pochylni stanowiących połączenie budynków 5 i 7 na poszczególnych kondygnacjach jako bezpieczniejszych:
- na poziomie piwnic z 25% na schody o wysokości stopni 7,5/43 cm z dodaniem platformy schodowej o torze krzywoliniowym o wymiarach 80x100 cm
- na parterze 15% na schody o wysokości stopni 11,4/40 z dodaniem platformy schodowej o torze krzywoliniowym o wymiarach 80 x1 00 cm
- na I piętrze 16% na schody o wysokości stopni 7,4/40 z dodaniem platformy schodowej o torze prostym o wymiarach 80 x100 cm
- na II piętrze 20% na schody o wysokości stopni 8/40 z dodaniem platformy schodowej o torze prostym o wymiarach 80 x100 cm
- na III piętrze przebudowę schodów o wysokości 17,7/30 na schody o wysokości stopni 13,3/40 z dodaniem platformy schodowej o torze prostym o wymiarach 80 x100 cm

3). Ścianki szlane "DEKO" – wydzielenia klatki schodowej powinny mieć zabezpieczenie EI60

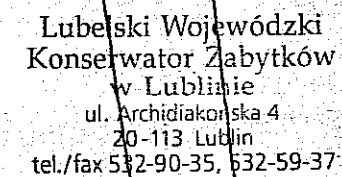

PROJEKTOWAŁA: Ewa Lechowska-Nowakowska
upr. bud. do proj. bez ogr. w spec. arch. bud.
w ogr. zakresie w spec. konstr. bud.
i do kierowania robotami bud. 9
nr ewid. 824/76

OPRACOWAŁA: mgr inż. AGATA SKRZYPIEK

SPRAWDZIŁ: mgr inż. arch. Marek Podolak
upr. bud. do projektowania bez ograniczeń
w specjalności projektowania konstrukcji
nr ewid. 4257/b/76

REMONT DOMU POMOCY
SPOŁECZNEJ
im. W. MICHELISOWEJ w
przy ul. Archidiakońskiej

RZUT PIWNIC

Zaopiniowano pod względem zgodności
 z przepisami bezpieczeństwa i higieny pracy
 oraz wymaganiami ergonomii.

69,2	SWIĘTUCKA panela)
------	----------------------

2) z zastrzeżeniami wymienionymi w załączniku
 opinii

mgr inż. Jerzy Staniek
 Rzeczoznawca do spraw
 bezpieczeństwa i higieny pracy
 nr upr. GIP 425019 w grupach
 1st; 1,2; 1,3; 1,4; 2,6; 2,8; 3,1; 3,2; 4,4
 zam. Dąbrowica 165A, 21-006 Tomaszów
 tel. (0-31) 502-13-40

Lp. opinii **315/06**
 Data **27.07.06**

.....
 (podpis)

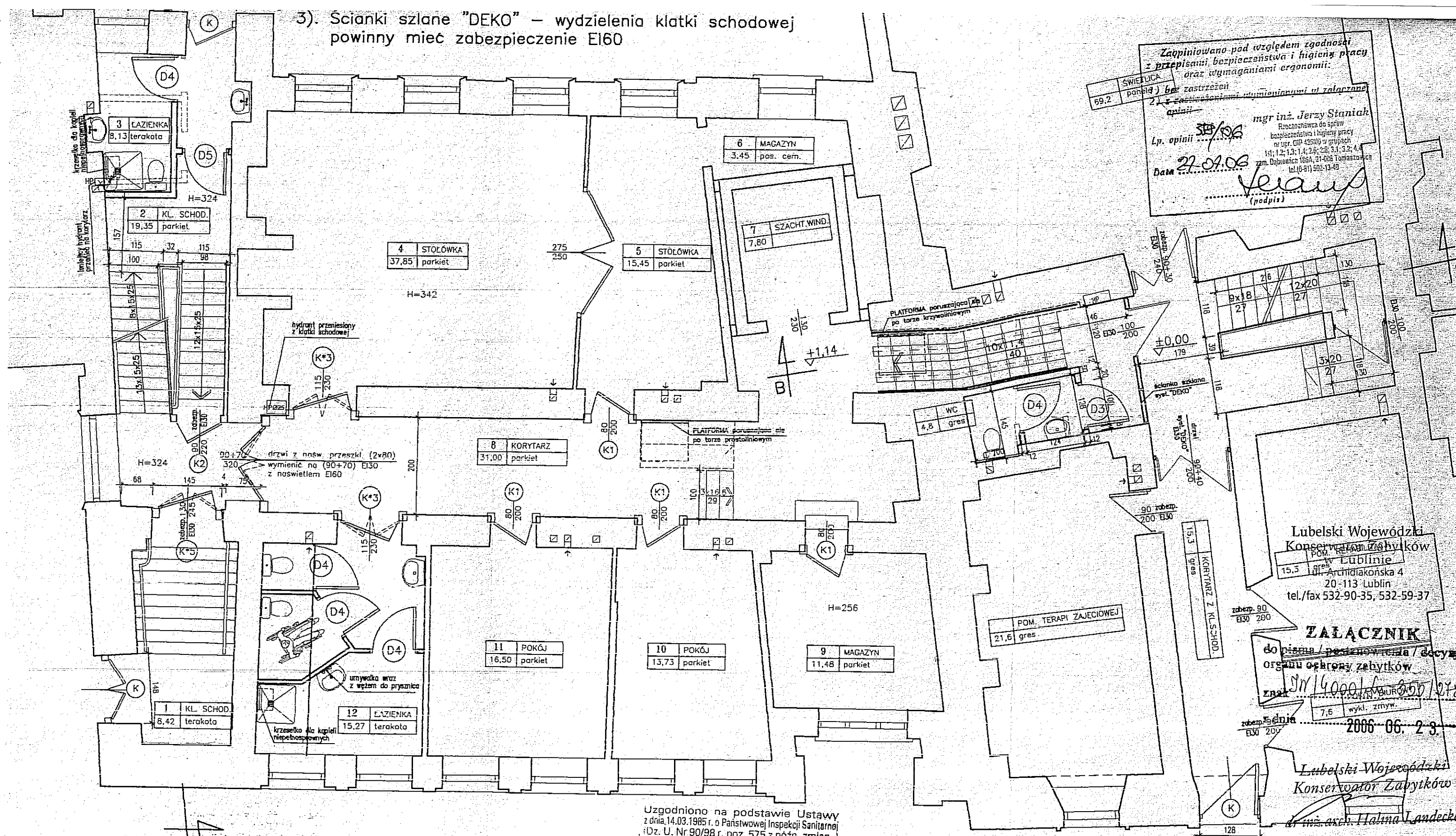

Państwowy Powiatowy
Inspektor Sanitarny
w Lublinie
Barbara Tłuczkiewicz

BIURO PROJEKTOWE "ARCONEL" <small>ul. Sienkiewicza 10, 05-110 Białystok</small>		Skala: 1:75		Nr rys.:	
PROJEKTOWAŁA: mgr inż. Agata Skrzypek <small>ul. Sienkiewicza 10, 05-110 Białystok</small>		do sporządzenia: projektu <small>ul. Sienkiewicza 10, 05-110 Białystok</small>		do wykonania: projektu <small>ul. Sienkiewicza 10, 05-110 Białystok</small>	
OPRACOWAŁA: mgr inż. Agata Skrzypek <small>ul. Sienkiewicza 10, 05-110 Białystok</small>		SPRAWDZIŁ: mgr inż. Marek Podolek <small>ul. Sienkiewicza 10, 05-110 Białystok</small>		do sporządzenia: projektu <small>ul. Sienkiewicza 10, 05-110 Białystok</small>	
do wykonania: projektu <small>ul. Sienkiewicza 10, 05-110 Białystok</small>		do wykonania: projektu <small>ul. Sienkiewicza 10, 05-110 Białystok</small>		do wykonania: projektu <small>ul. Sienkiewicza 10, 05-110 Białystok</small>	

3). Ścianki szlane "DEKO" – wydzielenia klatki schodowej
powinny mieć zabezpieczenie EI60

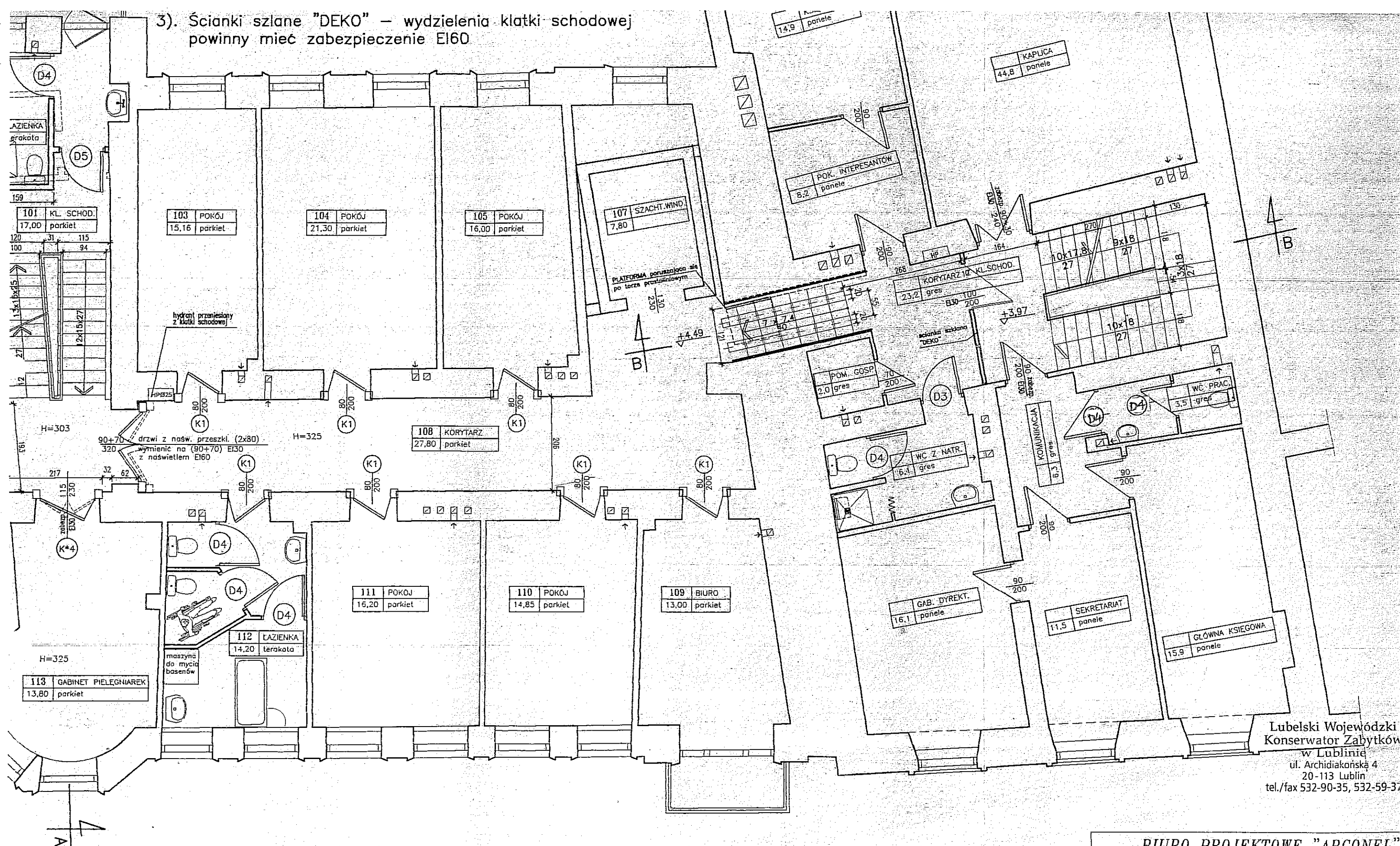

Lubelski Wojewódzki
Konservator Zabytków
w Lublinie
ul. Archidiakońska 4
20-113 Lublin
tel./fax 532-90-35, 532-59-37

BIURO PROJEKTOWE "ARCONEL"

PROJEKTOWAŁ: mgr inż. arch. Lech Łukasz Nowakowski
opr. bud. do proj. bez ogr. w spec. arch. bud.
i w ogr. zakresie w spec. konserw. zabytków
nr ewid. 924/78
OPRACOWAŁ: mgr inż. AGATA SKRZYPEK
SPRAWDZIŁ: mgr inż. arch. Marek Podolak
opr. bud. do projektowania bez ograniczeń
w specjalności architektonicznej
nr ewid. 425/Lb/2001

Skala 1:75 Nr rys

REMONT DOMU POMOCY SPOŁECZNEJ im. W. MICHELISOWEJ przy ul. Archidiakońskiej

RZUT I PIĘTR

16,9	POKÓJ wykl. zmyw.
------	----------------------

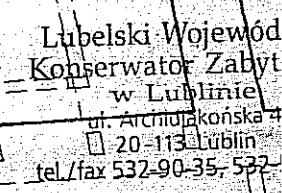

PROJEKTOWAŁA: mgr inż. arch. Ewa Lebiecka-Nowakowska
opr. bud. do proj. bez ogr. w spec. architekt.
i w ogr. zakresie w spec. konstr. bud.
i do kierowania robotami bud.

OPRACOWAŁA: inż. AGATA SKRZYPEK

SPRAWDZIŁ: mgr inż. arch. Marek Podolak
upr. bud. do projektowania bez ograniczeń
w specjalności architektonicznej
nr wid. 425/Lb/2001

REMONT DOMU PO
SPOŁECZNEJ
im.W.MICHELISOWE
przy ul. Archidiak

RZUT II PIĘ

powinny mieć zabezpieczenie EI60

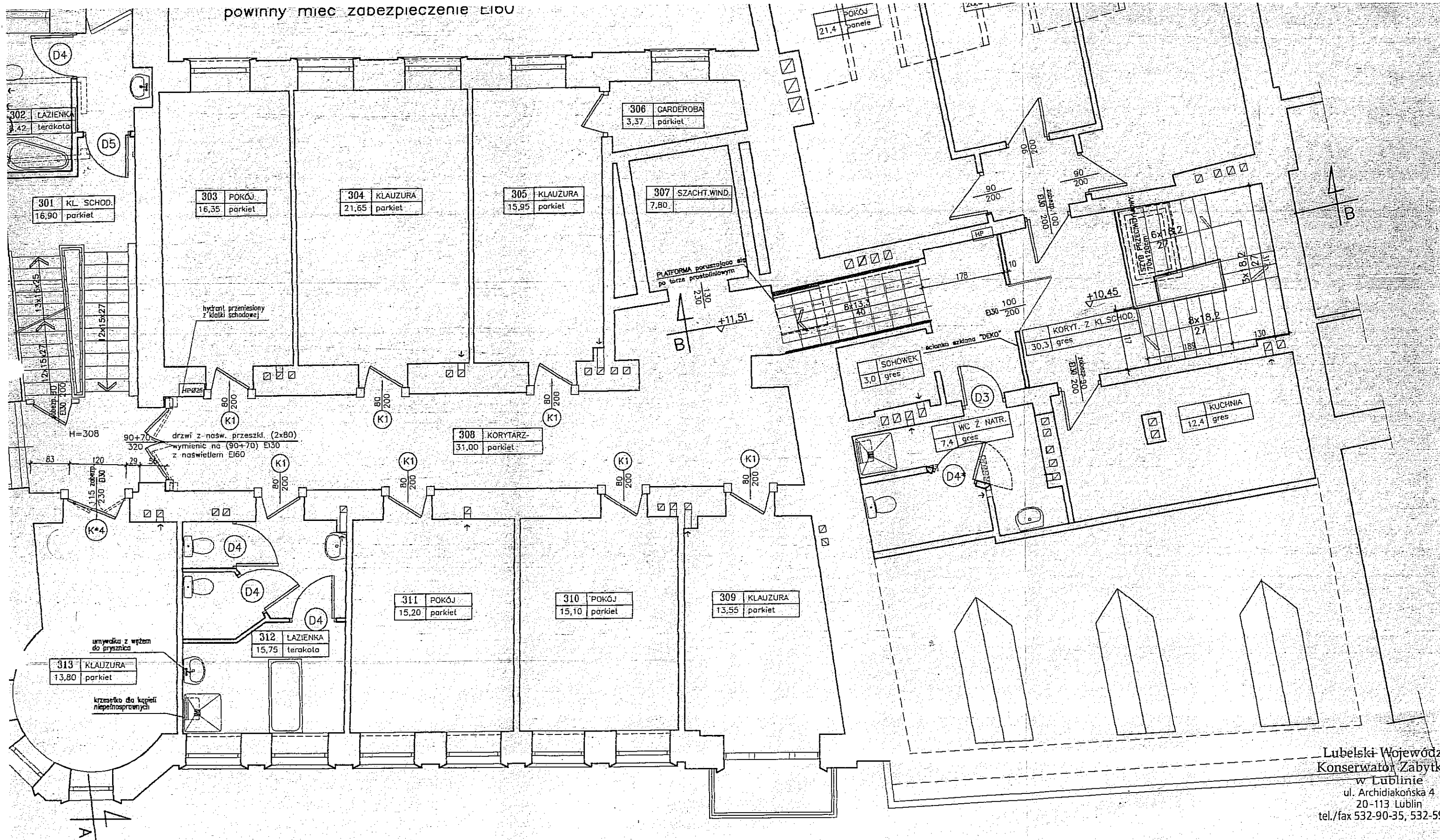

Lubelski Wojewódz
Konservator Zabytk
w Lublinie
ul. Archidiakońska 4
20-113 Lublin
tel./fax 532-90-35, 532-59

BIURO PROJEKTOWE "ARCONE" mgr inż. arch. Anna Lebiecka Nowakowska PROJEKTOWAŁA: do proj. baz ogr. w spec. architek. I w ogr. zakresie w spec. konstr. bud. I do kierowania robotami bud. nr ewid. 924/78			Skala	1:75	Nr
OPRACOWAŁA: mgr inż. AGATA SKRZYPEK			REMONT DOMU P SPOŁECZNEJ im. W. MICHELISOW przy ul. Archidia		
SPRAWDZIŁ: mgr inż. arch. Marek Podolaj upr. bud. do projektowania bez ograniczeń w specjalności architektonicznej nr ewid. 425/Lb/2001			RZUT III PI		