

UWAGI I OZNACZENIA
 WSZYSTKIE WYMIARY PRZED WYKONANIEM SPRAWDZIĆ NA BUDOWIE

±0,00=186.50 m.n.p.m.

- OZNACZENIA**
- projektowany budynek
 - zakres opracowania
 - rzędna projektowana
 - rzędna istniejąca
 - wejścia do budynku
 - wjazd do garażu
 - miejsce gromadzenia odpadów stałych
 - naturalny kierunek spływu wód opadowych
 - hydrant pożarowy
 - ilość kondygnacji nadziemnych
 - elementy do likwidacji
 - PRZYŁĄCZE WODOCIĄGOWE
 - ZEWNĘTRZNA INSTALACJA KANALIZACJI DESZCZOWEJ
 - ZEWNĘTRZNA INSTALACJA KANALIZACJI SANITARNEJ
 - LINIA KABLOWA ELEKTROENERGETYCZNA
 - LINIA KABLOWA TELETECHNICZNA
 - PRZYŁĄCZE CIEPŁOWNICZE
 - granice terenów kategorii przeznaczenia
 - nieprzekraczalna linia zabudowy
 - chodniki
 - drogi
 - zieleńce 100% p.b.c.
 - zieleńce 50% p.b.c.
 - obrys garażu podziemnego
 - mała architektura: ławki, słupki oświetleniowe, śmietniki, drzewa

UWAGA !!!: rysunek niniejszy jest podstawą do sporządzenia pozostałych zestawień oraz obmiarów i rysunków warsztatowych; wszystkie uzgodnienia należy przeprowadzić z architektem. Montowane elementy winny posiadać świadectwa i atesty dopuszczające do stosowania. Roboty wykonać zgodnie z zaleceniem producentów materiałów oraz zgodnie ze sztuką budowlaną.

WSZYSTKIE WYMIARY SPRAWDZIĆ W NATURZE !!!

Niniejszy projekt jest własnością jego autorów. Kopiowanie, publikowanie oraz wykorzystanie projektu do jakichkolwiek innych celów bez wiedzy i zgody autorów jest zabronione na mocy Ustawy o Prawie Autorskim i prawach pokrewnych z dnia 4 lutego 1994 r. (Dz. U. z 1994r., nr 24, poz.83)		
Temat: BUDOWA BUDYNKU MIESZKALNO-USŁUGOWEGO Z URZĄDZENIAMI BUDOWLANYMI I ZAGOSPODAROWANIEM TERENU ul. Północna, 20-848 LUBLIN działki nr: cz. 27/13, 27/28, cz. 27/27, cz. 27/47, cz. 27/46 obr. 6 ark. 12 Lublin	Nr rys.: A.01	
Inwestor: LUK JACEK WYSOKIŃSKI I WSPÓLNICY S. K., Aleja Kompozytorów Polskich 5/1, 20-848 Lublin, NIP: 712-343-56-15	Skala: 1:500	Data: 10.2023
Faza: PROJEKT KONCEPCYJNY	Tytuł rys.: PROJEKT ZAGOSPODAROWANIA TERENU	
Projektant: mgr inż. arch. Paweł Wojtkiewicz upr. nr Bł-Pd OKK/182/2010	Podpis: 	
Sprawdzający: mgr inż. Paulina Izabela Wysokińska upr. nr 154/IBOKK/2016	Podpis: 	

UWAGI I OZNACZENIA
WSZYSTKIE WYMIARY PRZED WYKONANIEM SPRAWDZIĆ NA BUDOWIE

±0,00=186.50 m.n.p.m.

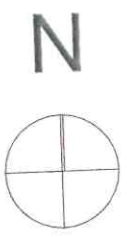
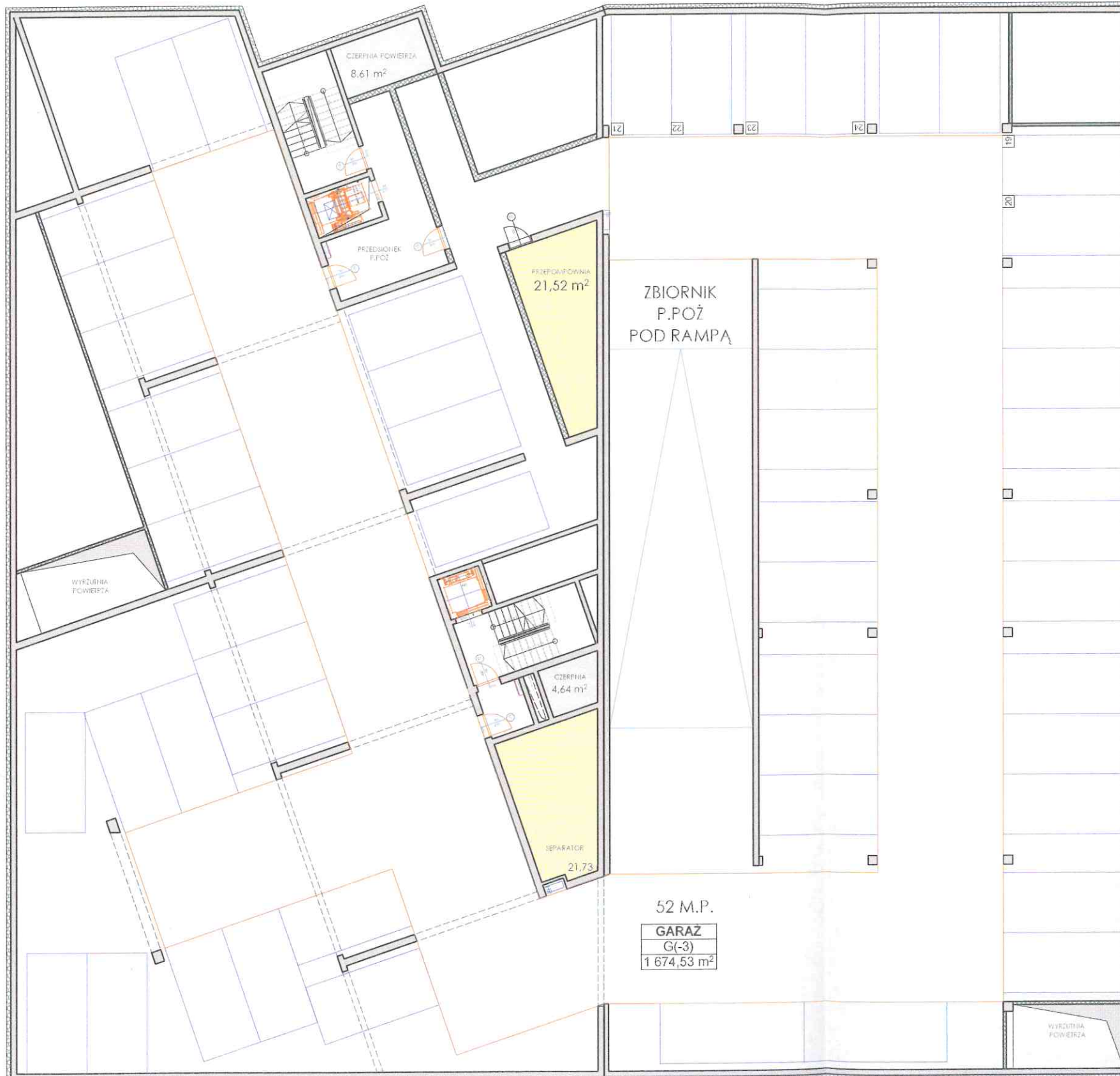

UWAGA !!!: rysunek niniejszy jest podstawą do sporządzenia pozostałych zestawień oraz obmiarów i rysunków warsztatowych; wszystkie uzgodnienia należy przeprowadzić z architektem. Montowane elementy winny posiadać świadectwa i atesty dopuszczające do stosowania. Roboty wykonać zgodnie z zaleceniem producentów materiałów oraz zgodnie ze sztuką budowlaną.

WSZYSTKIE WYMIARY SPRAWDZIĆ W NATURZE !!!

Niniejszy projekt jest własnością jego autorów. Kopiowanie, publikowanie oraz wykorzystanie projektu do jakichkolwiek innych celów bez wiedzy i zgody autorów jest zabronione na mocy Ustawy o Prawie Autorskim i prawach pokrewnych z dnia 4 lutego 1994 r. (Dz. U. z 1994r., nr 24, poz.83)		
Temat:	BUDOWA BUDYNKU MIESZKALNO-USŁUGOWEGO Z URZĄDZENIAMI BUDOWLANymi I ZAGOSPODAROWANIEM TERENU ul. Północna, 20-848 LUBLIN działki nr: cz. 27/13, 27/28, cz. 27/27, cz. 27/47, cz. 27/46 obr 6 ark. 12 Lublin	
Nr rys.:	A.02	
Skala:	1:200	
Inwestor:	LUK JACEK WYSOKIŃSKI I WSPÓLNICY S. K. Aleja Kompozytorów Polskich 5/1, 20-848 Lublin, NIP: 712-343-56-15	Data: 10.2023
Faza:	PROJEKT KONCEPCYJNY	
Tytuł rys.:	RZUT KONDYGNACJI -3	
Projektant	mgr inż. arch. Paweł Wojtkiewicz upr. nr Bł-Pd OKK/182/2010	Podpis: 
Sprawdzający	mgr inż. Paulina Izabela Wysokińska upr. nr 154/IBOKK/2016	Podpis: 

±0,00=186.50 m.n.p.m.

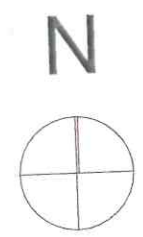
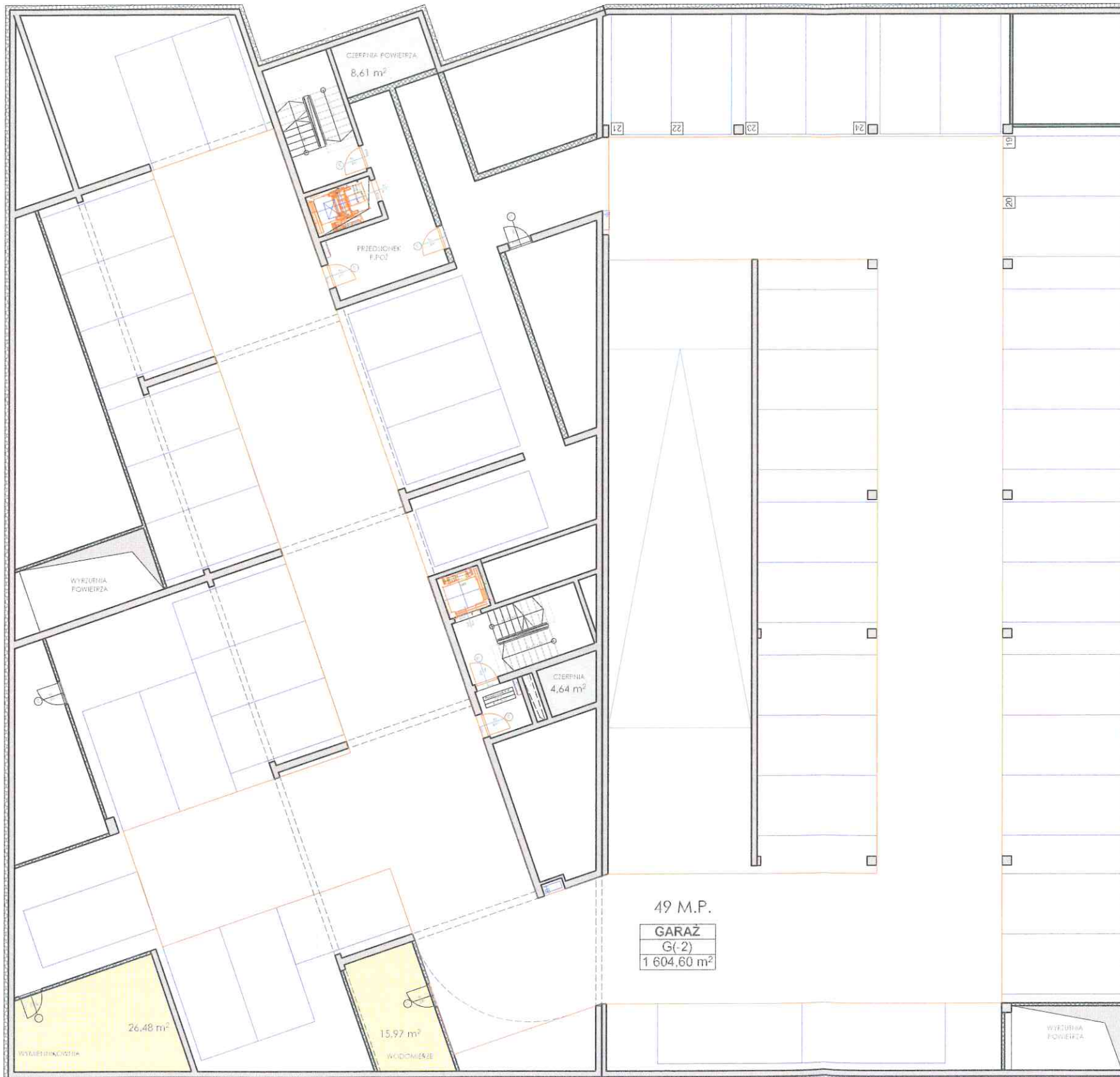

UWAGA !!!: rysunek niniejszy jest podstawą do sporządzenia pozostałych zestawień oraz obmiarów i rysunków warsztatowych; wszystkie uzgodnienia należy przeprowadzić z architektem. Montowane elementy winny posiadać świadectwa i atesty dopuszczające do stosowania. Roboty wykonać zgodnie z zaleceniem producentów materiałów oraz zgodnie ze sztuką budowlaną.

WSZYSTKIE WYMIARY SPRAWDZIĆ W NATURZE !!!

Niniejszy projekt jest własnością jego autorów. Kopiowanie, publikowanie oraz wykorzystanie projektu do jakichkolwiek innych celów bez wiedzy i zgody autorów jest zabronione na mocy Ustawy o Prawie Autorskim i prawach pokrewnych z dnia 4 lutego 1994 r. (Dz. U. z 1994r., nr 24, poz.83)		
Temat: BUDOWA BUDYNKU MIESZKALNO-USŁUGOWEGO Z URZĄDZENIAMI BUDOWLANymi I ZAGOSPODAROWANIEM TERENU ul. Północna, 20-848 LUBLIN działki nr: cz. 27/13, 27/28, cz. 27/27, cz. 27/47, cz. 27/46 obr 6 ark. 12 Lublin	Nr rys.: A.03	
Inwestor: LUK JACEK WYSOKIŃSKI I WSPÓLNICY S. K. Aleja Kompozytorów Polskich 5/1, 20-848 Lublin, NIP: 712-343-56-15	Skala: 1:200	Data: 10.2023
Faza: PROJEKT KONCEPCYJNY	Tytuł rys.: RZUT KONDYGNACJI -2	
Projektant: mgr inż. arch. Paweł Wojtkiewicz upr. nr BI-Pd OKK/182/2010	Podpis: 	
Sprawdzający: mgr inż. Paulina Izabela Wysokińska upr. nr 154/1BOKK/2016	Podpis: 	

UWAGI I OZNACZENIA

WSZYSTKIE WYMIARY PRZED WYKONANIEM SPRAWDZIĆ NA BUDOWIE

±0,00=186.50 m.n.p.m.

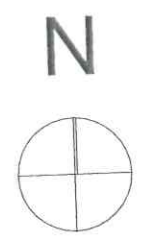

UWAGA !!!: rysunek niniejszy jest podstawą do sporządzenia pozostałych zestawień oraz obmiarów i rysunków warsztatowych; wszystkie uzgodnienia należy przeprowadzić z architektem. Montowane elementy winny posiadać świadectwa i atesty dopuszczające do stosowania. Roboty wykonać zgodnie z zaleceniem producentów materiałów oraz zgodnie ze sztuką budowlaną.

WSZYSTKIE WYMIARY SPRAWDZIĆ W NATURZE !!!

Niniejszy projekt jest własnością jego autorów. Kopiowanie, publikowanie oraz wykorzystanie projektu do jakichkolwiek innych celów bez wiedzy i zgody autorów jest zabronione na mocy Ustawy o Prawie Autorskim i prawach pokrewnych z dnia 4 lutego 1994 r. (Dz. U. z 1994r., nr 24, poz.83)		
Temat: BUDOWA BUDYNKU MIESZKALNO-USŁUGOWEGO Z URZĄDZENIAMI BUDOWLANymi I ZAGOSPODAROWANIEM TERENU ul. Północna, 20-848 LUBLIN działki nr: cz. 27/13, 27/28, cz. 27/27, cz. 27/47, cz. 27/46 obr 6 ark. 12 Lublin	Nr rys.: A.04 Skala: 1:200	
Inwestor: LUK JACEK WYSOKIŃSKI I WSPÓLNICY S. K., Aleja Kompozytorów Polskich 5/1, 20-848 Lublin, NIP: 712-343-56-15	Data: 10.2023	
Faza: PROJEKT KONCEPCYJNY		
Tytuł rys.: RZUT KONDYGNACJI -1		
Projektant: mgr inż. arch. Paweł Wojtkiewicz upr. nr Bł-Pd OKK/182/2010	Podpis:	
Sprawdzający: mgr inż. Paulina Izabela Wysokińska upr. nr 154/IBOKK/2016	Podpis:	

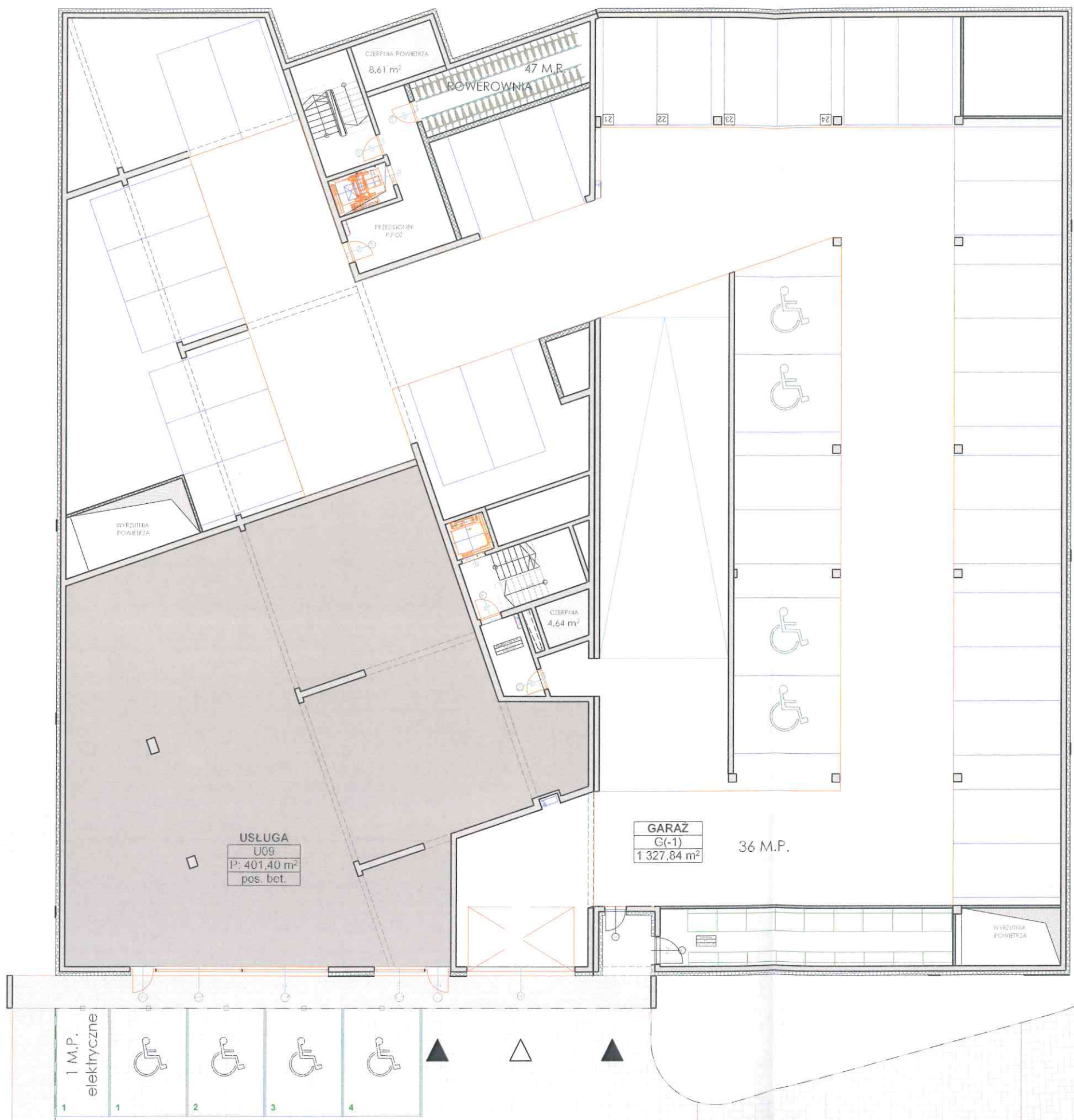

±0,00=186.50 m.n.p.m.

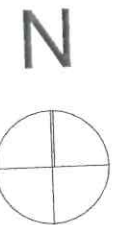

UWAGA !!!: rysunek niniejszy jest podstawą do sporządzenia pozostałych zestawień oraz obmiarów i rysunków warsztatowych; wszystkie uzgodnienia należy przeprowadzić z architektem. Montowane elementy winny posiadać świadectwa i atesty dopuszczające do stosowania. Roboty wykonać zgodnie z zaleceniem producentów materiałów oraz zgodnie ze sztuką budowlaną.

WSZYSTKIE WYMIARY SPRAWDZIĆ W NATURZE !!!

Niniejszy projekt jest własnością jego autorów. Kopiowanie, publikowanie oraz wykorzystanie projektu do jakichkolwiek innych celów bez wiedzy i zgody autorów jest zabronione na mocy Ustawy o Prawie Autorskim i prawach pokrewnych z dnia 4 lutego 1994 r. (Dz. U. z 1994r., nr 24, poz.83)



Temat:	BUDOWA BUDYNKU MIESZKALNO-USŁUGOWEGO Z URZĄDZENIAMI BUDOWLANymi I ZAGOSPODAROWANIEM TERENU ul. Północna, 20-848 LUBLIN działki nr: cz. 27/13, 27/28, cz. 27/27, cz. 27/47, cz. 27/46 obr 6 ark. 12 Lublin	Nr rys.: A.05
Investor:	LUK JACEK WYSOKIŃSKI I WSPÓLNICY S. K. Aleja Kompozytorów Polskich 5/1, 20-848 Lublin, NIP: 712-343-56-15	Skala: 1:200
Faza:	PROJEKT KONCEPCYJNY	Data: 10.2023
Tytuł rys.:	RZUT KONDYGNACJI +1	
Projektant	mgr inż. arch. Paweł Wojtkiewicz upr. nr B1-Pd OKK/182/2010	Podpis:
Sprawdzający	mgr inż. Paulina Izabela Wysokińska upr. nr 154/1BOKK/2016	Podpis:

±0,00=186.50 m.n.p.m.

4.50
(m)

ZATOKA
PRZYSTANKOWA

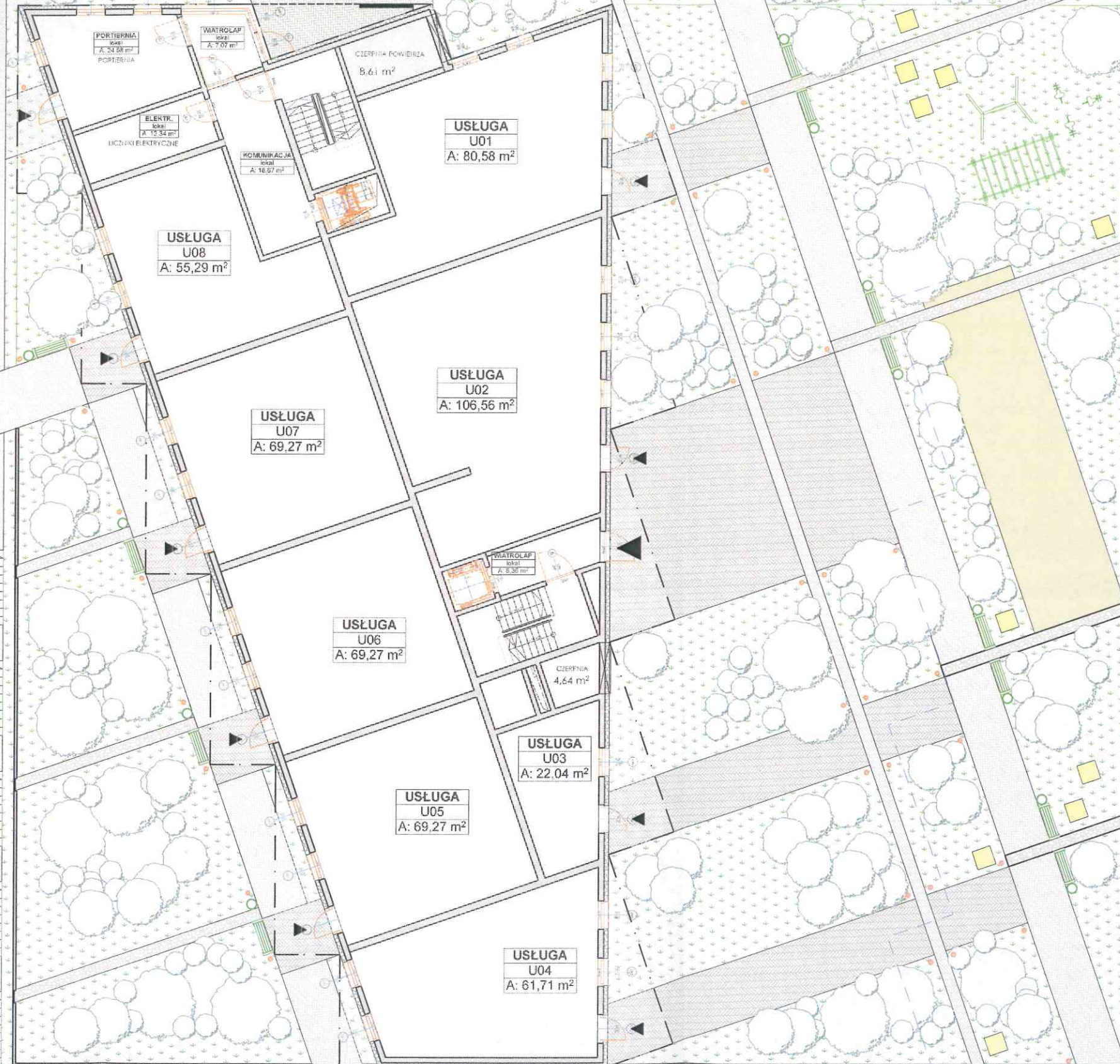

UWAGA !!!: rysunek niniejszy jest podstawą do sporządzenia pozostałych zestawień oraz obmiarów i rysunków warsztatowych; wszystkie uzgodnienia należy przeprowadzić z architektem. Montowane elementy winny posiadać świadectwa i atesty dopuszczające do stosowania. Roboty wykonać zgodnie z zaleceniem producentów materiałów oraz zgodnie ze sztuką budowlaną.

WSZYSTKIE WYMIARY SPRAWDZIĆ W NATURZE !!!

Niniejszy projekt jest własnością jego autorów. Kopiowanie, publikowanie oraz wykorzystanie projektu do jakichkolwiek innych celów bez wiedzy i zgody autorów jest zabronione na mocy Ustawy o Prawie Autorskim i prawach pokrewnych z dnia 4 lutego 1994 r. (Dz. U. z 1994r., nr 24, poz.83)		
Temat:	BUDOWA BUDYNKU MIESZKALNO-USŁUGOWEGO Z URZĄDZENIAMI BUDOWLANYMI I ZAGOSPODAROWANIEM TERENU ul. Północna, 20-848 LUBLIN działki nr: cz. 27/13, 27/28, cz. 27/27, cz. 27/47, cz. 27/46 obr 6 ark. 12 Lublin	
Inwestor :	LUK JACEK WYSOKIŃSKI I WSPÓLNICY S. K. Aleja Kompozytorów Polskich 5/1, 20-848 Lublin, NIP: 712-343-56-15	Nr rys.: A.06 Skala: 1:200 Data: 10.2023
Faza :	PROJEKT KONCEPCYJNY	
Tytuł rys. :	RZUT KONDYGNACJI +2 (WEJŚCIA)	
Projektant	mgr inż. arch. Paweł Wojtkiewicz upr. nr Bł-Pd OKK/182/2010	Podpis:
Sprawdzający	mgr inż. Paulina Izabela Wysokińska upr. nr 154/LBOKK/2016	Podpis:



UWAGI I OZNACZENIA

WSZYSTKIE WYMIARY PRZED WYKONANIEM SPRAWDZIĆ NA BUDOWIE

±0,00=186.50 m.n.p.m.



UWAGA !!!: rysunek niniejszy jest podstawą do sporządzenia pozostałych zestawień oraz obmiarów i rysunków warsztatowych; wszystkie uzgodnienia należy przeprowadzić z architektem. Montowane elementy winny posiadać świadectwa i atesty dopuszczające do stosowania. Roboty wykonać zgodnie z zaleceniem producentów materiałów oraz zgodnie ze sztuką budowlaną.

WSZYSTKIE WYMIARY SPRAWDZIĆ W NATURZE !!!

Niniejszy projekt jest własnością jego autorów. Kopiowanie, publikowanie oraz wykorzystanie projektu do jakichkolwiek innych celów bez wiedzy i zgody autorów jest zabronione na mocy Ustawy o Prawie Autorskim i prawach pokrewnych z dnia 4 lutego 1994 r. (Dz. U. z 1994r., nr 24, poz.83)



Temat:	BUDOWA BUDYNKU MIESZKALNO-USŁUGOWEGO Z URZĄDZENIAMI BUDOWLANymi I ZAGOSPODAROWANIEM TERENU ul. Północna, 20-848 LUBLIN działki nr: cz. 27/13, 27/28, cz. 27/27, cz. 27/47, cz. 27/46 obr 6 ark. 12 Lublin	Nr rys.: A.07
Inwestor :	LUK JACEK WYSOKIŃSKI I WSPÓLNICY S. K. Aleja Kompozytorów Polskich 5/1, 20-848 Lublin, NIP: 712-343-56-15	Skala: 1:200
Faza :	PROJEKT KONCEPCYJNY	Data: 10.2023
Tytuł rys. :	RZUT KONDYGNACJI POWTRARZALNEJ +3...+14	
Projektant	mgr inż. arch. Paweł Wojtkiewicz upr. nr Bł-Pd OKK/182/2010	Podpis:
Sprawdzający	mgr inż. Paulina Izabela Wysokińska upr. nr 154/IBOKK/2016	Podpis:

±0,00=186.50 m.n.p.m.

PRZEKRÓJ POPRZECZNY DO UL. PÓŁNOCNEJ

1:750

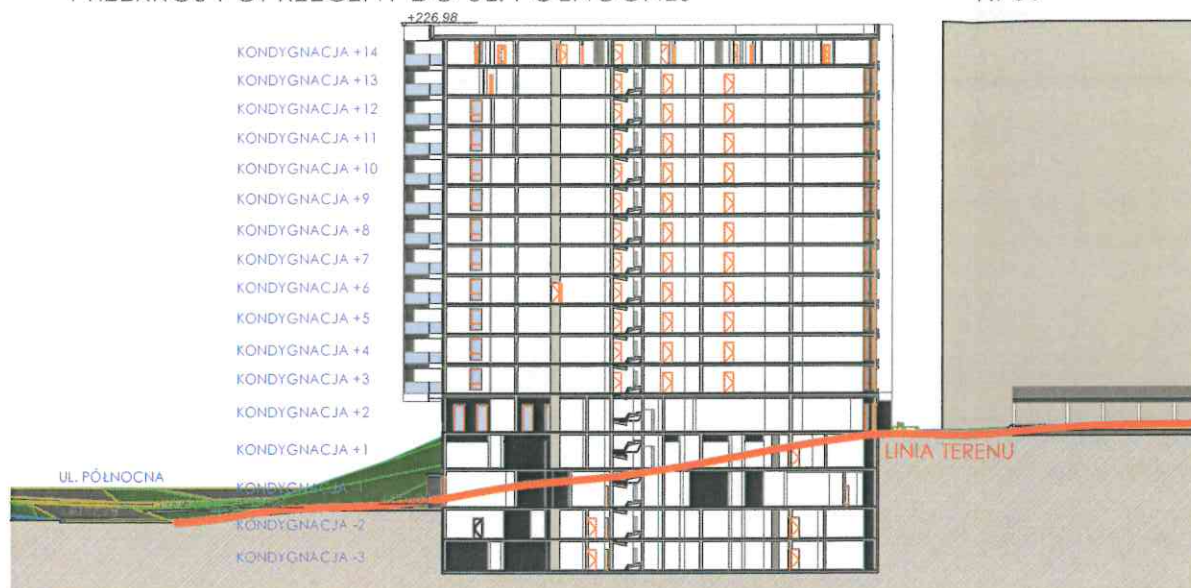

AL. KOMPOZYTORÓW POLSKICH 5
BUDYNEK MIESZKALNO
USŁUGOWY

+234.86

+/-0=189.40
h=234.76

AL. KOMPOZYTORÓW POLSKICH 3
+227.36

BUDYNEK MIESZKALNO
USŁUGOWY

+/-0=187.85/189.88
h=227.26

MAX. WYSOKOŚĆ
BEZWZGLĘDNA
ZGODNIE
Z PLANEM
MIEJSCOWYM
+217,00

+226.98

+226.98

AL. KOMPOZYTORÓW POLSKICH 7
+226.53

BUDYNEK MIESZKALNO
USŁUGOWY

+/-0=186.50
h=226.43

BUDYNEK MIESZKALNO
USŁUGOWY

+222.60

+/-0=182.50
h=222.50
+1=usługi
+2=akademik
+3=akademik
+4=akademik

akademik
akademik
akademik
usługi

AL. KOMPOZYTORÓW POLSKICH 1
BUDYNEK HOTELOWY

+/-0=186.80
h=206.45

+206.55

+204.50

h=204.50

+186.50

UWAGA !!!: rysunek niniejszy jest podstawą do sporządzenia pozostałych zestawień oraz obmiarów i rysunków warsztatowych; wszystkie uzgodnienia należy przeprowadzić z architektem. Montowane elementy winny posiadać świadectwa i atesty dopuszczające do stosowania. Roboty wykonać zgodnie z zaleceniem producentów materiałów oraz zgodnie ze sztuką budowlaną.

WSZYSTKIE WYMIARY SPRAWDZIĆ W NATURZE !!!

Niniejszy projekt jest własnością jego autorów. Kopiowanie, publikowanie oraz wykorzystanie projektu do jakichkolwiek innych celów bez wiedzy i zgody autorów jest zabronione na mocy Ustawy o Prawie Autorskim i prawach pokrewnych z dnia 4 lutego 1994 r. (Dz. U. z 1994r., nr 24, poz.83)



Temat:	BUDOWA BUDYNKU MIESZKALNO-USŁUGOWEGO Z URZĄDZENIAMI BUDOWLANymi I ZAGOSPODAROWANIEM TERENU ul. Północna, 20-848 LUBLIN działki nr: cz. 27/13, 27/28, cz. 27/27, cz. 27/47, cz. 27/46 obr. 6 ark. 12 Lublin	Nr rys.:	A.08
Skala:	1:500	Data:	10.2023
Inwestor:	LUK JACEK WYSOKIŃSKI I WSPÓLNICY S. K., Aleja Kompozytorów Polskich 5/1, 20-848 Lublin, NIP: 712-343-56-15		
Faza:	PROJEKT KONCEPCYJNY		
Tytuł rys.:	PRZEKRÓJ TERENOWY		
Projektant:	mgr inż. arch. Paweł Wojtkiewicz upr. nr Bł-Pd OKK/182/2010	Podpis:	
Sprawdzający:	mgr inż. Paulina Izabela Wysokińska upr. nr 154/LBOKK/2016	Podpis:	



U W A G I I O Z N A C Z E N I A

WSZYSTKIE WYMIARY PRZED WYKONANIEM SPRAWDZIĆ NA BUDOWIE

±0,00=186.50 m.n.p.m.

UWAGA !!!: rysunek niniejszy jest podstawą do sporządzenia pozostałych zestawień oraz obmiarów i rysunków warsztatowych; wszystkie uzgodnienia należy przeprowadzić z architektem. Montowane elementy winny posiadać świadectwa i atesty dopuszczające do stosowania. Roboty wykonać zgodnie z zaleceniem producentów materiałów oraz zgodnie ze sztuką budowlaną.

WSZYSTKIE WYMIARY SPRAWDZIĆ W NATURZE !!!

<p>Niniejszy projekt jest własnością jego autorów. Kopiowanie, publikowanie oraz wykorzystanie projektu do jakichkolwiek innych celów bez wiedzy i zgody autorów jest zabronione na mocy Ustawy o Prawie Autorskim i prawach pokrewnych z dnia 4 lutego 1994 r. (Dz. U. z 1994r., nr 24, poz.83)</p>		
<p>Temat:</p>	<p>BUDOWA BUDYNKU MIESZKALNO-USŁUGOWEGO Z URZĄDZENIAMI BUDOWLANymi I ZAGOSPODAROWANIEM TERENU ul. Północna, 20-848 LUBLIN działki nr: cz. 27/13, 27/28, cz. 27/27, cz. 27/47, cz. 27/46 obr. 6 ark. 12 Lublin</p>	
<p>Investor:</p>	<p>LUK JACEK WYSOKIŃSKI I WSPÓLNICY S. K. Aleja Kompozytorów Polskich 5/1, 20-848 Lublin, NIP: 712-343-56-15</p>	<p>Data: 10.2023</p>
<p>Faza:</p>	<p>PROJEKT KONCEPCYJNY</p>	
<p>Tytuł rys.:</p>	<p>WIZUALIZACJE</p>	
<p>Projektant</p>	<p>mgr inż. arch. Paweł Wojtkiewicz upr. nr Bł-Pd OKK/182/2010</p>	<p>Podpis: </p>
<p>Sprawdzający</p>	<p>mgr inż. Paulina Izabela Wysokińska upr. nr 154/IBOKK/2016</p>	<p>Podpis: </p>



U W A G I I O Z N A C Z E N I A

WSZYSTKIE WYMIARY PRZED WYKONANIEM SPRAWDZIĆ NA BUDOWIE

±0,00=186.50 m.n.p.m.

UWAGA !!!: rysunek niniejszy jest podstawą do sporządzenia pozostałych zestawień oraz obmiarów i rysunków warsztatowych; wszystkie uzgodnienia należy przeprowadzić z architektem. Montowane elementy winny posiadać świadectwa i atesty dopuszczające do stosowania. Roboty wykonać zgodnie z zaleceniem producentów materiałów oraz zgodnie ze sztuką budowlaną.

WSZYSTKIE WYMIARY SPRAWDZIĆ W NATURZE !!!

Niniejszy projekt jest własnością jego autorów. Kopiowanie, publikowanie oraz wykorzystanie projektu do jakichkolwiek innych celów bez wiedzy i zgody autorów jest zabronione na mocy Ustawy o Prawie Autorskim i prawach pokrewnych z dnia 4 lutego 1994 r. (Dz. U. z 1994r., nr 24., poz.83)



Temat:	BUDOWA BUDYNKU MIESZKALNO-USŁUGOWEGO Z URZĄDZENIAMI BUDOWLANymi I ZAGOSPODAROWANIEM TERENU ul. Północna, 20-848 LUBLIN działki nr: cz. 27/13, 27/28, cz. 27/27, cz. 27/47, cz. 27/46 obr 6 ark. 12 Lublin	Nr rys.: A.10
Inwestor:	LUK JACEK WYSOKIŃSKI I WSPÓLNICY S. K. Aleja Kompozytorów Polskich 5/1, 20-848 Lublin, NIP: 712-343-56-15	Skala:
Faza:	PROJEKT KONCEPCYJNY	Data: 10.2023
Tytuł rys.: WIZUALIZACJE		
Projektant	mgr inż. arch. Paweł Wojtkiewicz upr. nr B1-Pd OKK/182/2010	Podpis:
Sprawdzający	mgr inż. Paulina Izabela Wysokińska upr. nr 154/IBOKK/2016	Podpis:



UWAGI I OZNACZENIA

WSZYSTKIE WYMIARY PRZED WYKONANIEM SPRAWDZIĆ NA BUDOWIE

±0,00=186.50 m.n.p.m.

UWAGA !!!: rysunek niniejszy jest podstawą do sporządzenia pozostałych zestawień oraz obmiarów i rysunków warsztatowych; wszystkie uzgodnienia należy przeprowadzić z architektem. Montowane elementy winny posiadać świadectwa i atesty dopuszczające do stosowania. Roboty wykonać zgodnie z zaleceniem producentów materiałów oraz zgodnie ze sztuką budowlaną.

WSZYSTKIE WYMIARY SPRAWDZIĆ W NATURZE !!!

Niniejszy projekt jest własnością jego autorów. Kopiowanie, publikowanie oraz wykorzystanie projektu do jakichkolwiek innych celów bez wiedzy i zgody autorów jest zabronione na mocy Ustawy o Prawie Autorskim i prawach pokrewnych z dnia 4 lutego 1994 r. (Dz. U. z 1994r., nr 24, poz.83)



Temat:	BUDOWA BUDYNKU MIESZKALNO-USŁUGOWEGO Z URZĄDZENIAMI BUDOWLANYMI I ZAGOSPODAROWANIEM TERENU ul. Północna, 20-848 LUBLIN działki nr: cz. 27/13, 27/28, cz. 27/27, cz. 27/47, cz. 27/46 obr 6 ark. 12 Lublin	Nr rys.: A.11
inwestor:	LUK JACEK WYSOKIŃSKI I WSPÓLNICY S. K. Aleja Kompozytorów Polskich 5/1, 20-848 Lublin, NIP: 712-343-56-15	Skala:
Faza:	PROJEKT KONCEPCYJNY	Data: 10.2023
Tytuł rys.: WIZUALIZACJE		
Projektant:	mgr inż. arch. Paweł Wojtkiewicz upr. nr Bł-Pd OKK/182/2010	Podpis:
Sprawdzający:	mgr inż. Paulina Izabela Wysokińska upr. nr 154/LBOKK/2016	Podpis:



U W A G I I O Z N A C Z E N I A

WSZYSTKIE WYMIARY PRZED WYKONANIEM SPRAWDZIĆ NA BUDOWIE

±0,00=186.50 m.n.p.m.

UWAGA !!!: rysunek niniejszy jest podstawą do sporządzenia pozostałych zestawień oraz obmiarów i rysunków warsztatowych; wszystkie uzgodnienia należy przeprowadzić z architektem. Montowane elementy winny posiadać świadectwa i atesty dopuszczające do stosowania. Roboty wykonać zgodnie z zaleceniem producentów materiałów oraz zgodnie ze sztuką budowlaną.

WSZYSTKIE WYMIARY SPRAWDZIĆ W NATURZE !!!

Niniejszy projekt jest własnością jego autorów. Kopiowanie, publikowanie oraz wykorzystanie projektu do jakichkolwiek innych celów bez wiedzy i zgody autorów jest zabronione na mocy Ustawy o Prawie Autorskim i prawach pokrewnych z dnia 4 lutego 1994 r. (Dz. U. z 1994r., nr 24, poz.83)



Temat:	BUDOWA BUDYNKU MIESZKALNO-USŁUGOWEGO Z URZĄDZENIAMI BUDOWLANYMI I ZAGOSPODAROWANIEM TERENU ul. Północna, 20-848 LUBLIN działki nr: cz. 27/13, 27/28, cz. 27/27, cz. 27/47, cz. 27/46 obr 6 ark. 12 Lublin	Nr rys.: A.12
Investor:	LUK JACEK WYSOKIŃSKI I WSPÓLNICY S. K. Aleja Kompozytorów Polskich 5/1, 20-848 Lublin, NIP: 712-343-56-15	Skala:
Faza:	PROJEKT KONCEPCYJNY	Data: 10.2023
Tytuł rys.:	WIZUALIZACJE	
Projektant:	mgr inż. arch. Paweł Wojtkiewicz upr. nr B1-Pd OKK/182/2010	Podpis:
Sprawdzający:	mgr inż. Paulina Izabela Wysokińska upr. nr 154/1BOKK/2016	Podpis:

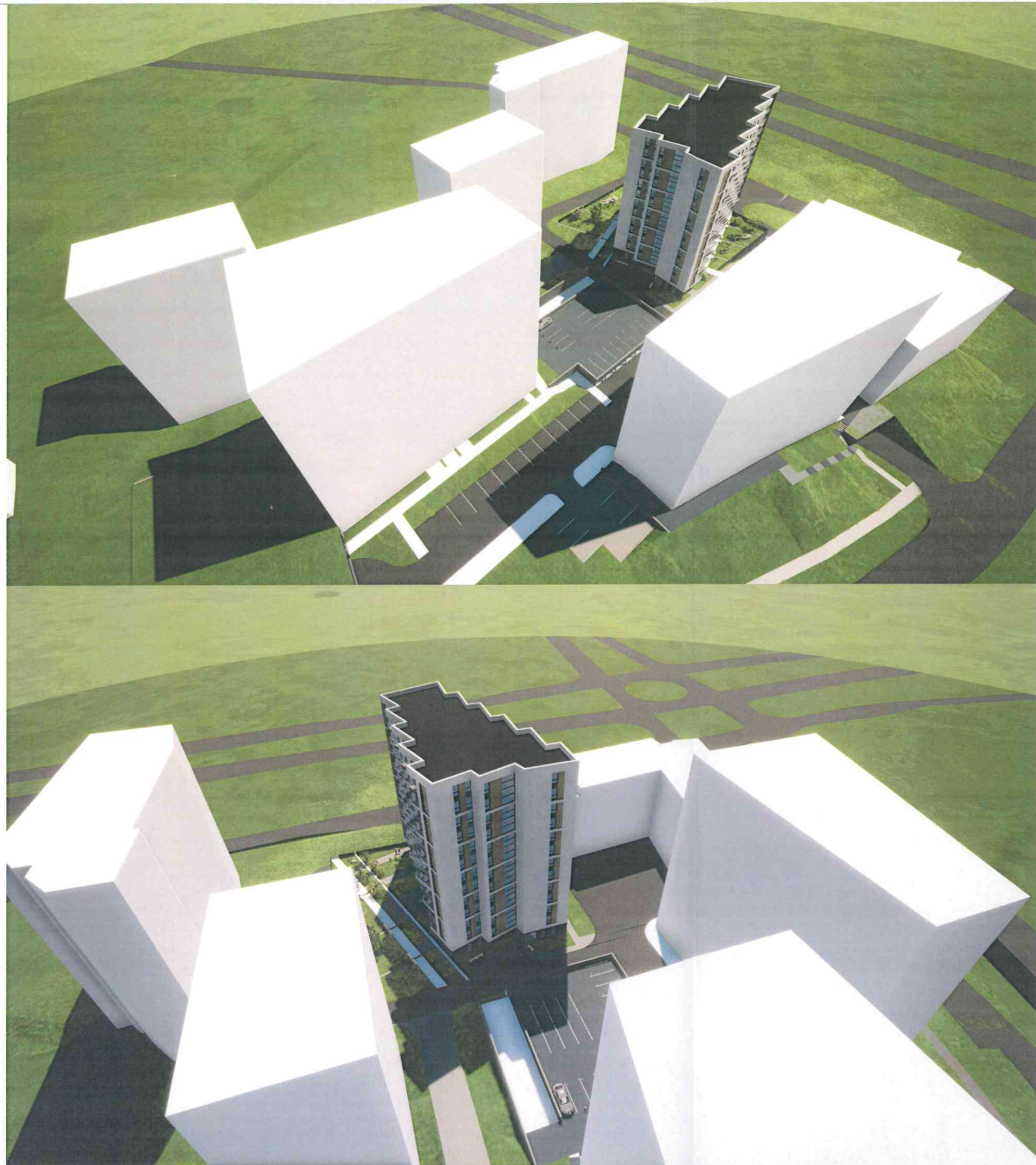

UWAGI I OZNACZENIA

WSZYSTKIE WYMIARY PRZED WYKONANIEM SPRAWDZIĆ NA BUDOWIE

±0,00=186.50 m.n.p.m.

UWAGA !!!: rysunek niniejszy jest podstawą do sporządzenia pozostałych zestawień oraz obmiarów i rysunków warsztatowych; wszystkie uzgodnienia należy przeprowadzić z architektem. Montowane elementy winny posiadać świadectwa i atesty dopuszczające do stosowania. Roboty wykonać zgodnie z zaleceniem producentów materiałów oraz zgodnie ze sztuką budowlaną.

WSZYSTKIE WYMIARY SPRAWDZIĆ W NATURZE !!!

Niniejszy projekt jest własnością jego autorów. Kopiowanie, publikowanie oraz wykorzystanie projektu do jakichkolwiek innych celów bez wiedzy i zgody autorów jest zabronione na mocy Ustawy o Prawie Autorskim i prawach pokrewnych z dnia 4 lutego 1994 r. (Dz. U. z 1994r., nr 24, poz.83)



Temat:	BUDOWA BUDYNKU MIESZKALNO-USŁUGOWEGO Z URZĄDZENIAMI BUDOWLANYMI I ZAGOSPODAROWANIEM TERENU ul. Północna, 20-848 LUBLIN działki nr: cz. 27/13, 27/28, cz. 27/27, cz. 27/47, cz. 27/46 obr 6 ark. 12 Lublin	Nr rys.: A.13
Investor:	LUK JACEK WYSOKIŃSKI I WSPÓLNICY S. K., Aleja Kompozytorów Polskich 5/1, 20-848 Lublin, NIP: 712-343-56-15	Skala:
Faza:	PROJEKT KONCEPCYJNY	Data: 10.2023
Tytuł rys.: WIZUALIZACJE		
Projektant	mgr inż. arch. Paweł Wojtkiewicz upr. nr Bł-Pd OKK/182/2010	Podpis:
Sprawdzający	mgr inż. Paulina Izabela Wysokińska upr. nr 154/LBOKK/2016	Podpis:

U W A G I I O Z N A C Z E N I A

WSZYSTKIE WYMIARY PRZED WYKONANIEM SPRAWDZIĆ NA BUDOWIE

±0,00=186.50 m.n.p.m.

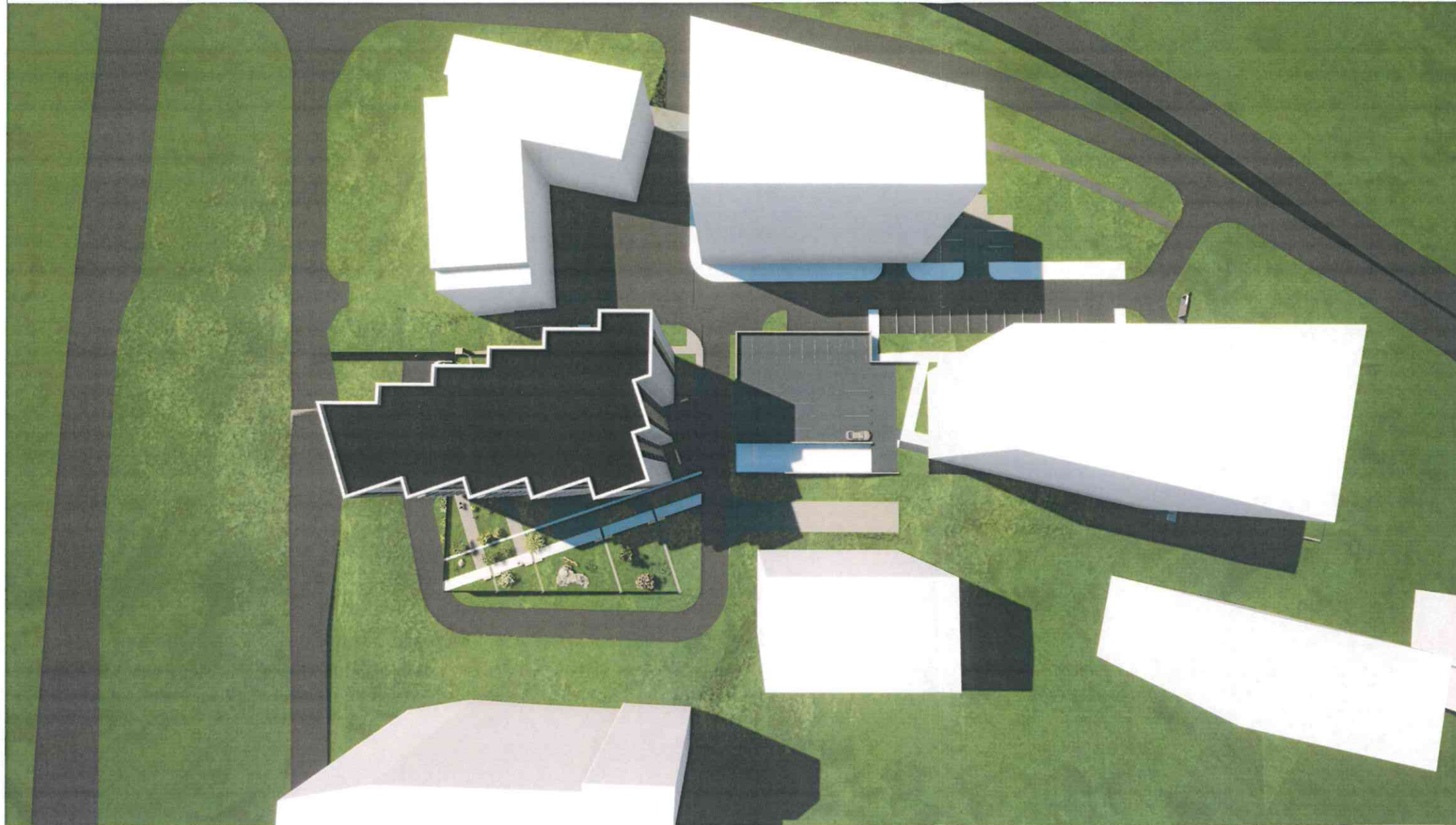

UWAGA !!!: rysunek niniejszy jest podstawą do sporządzenia pozostałych zestawień oraz obmiarów i rysunków warsztatowych; wszystkie uzgodnienia należy przeprowadzić z architektem. Montowane elementy winny posiadać świadectwa i atesty dopuszczające do stosowania. Roboty wykonać zgodnie z zaleceniem producentów materiałów oraz zgodnie ze sztuką budowlaną.

WSZYSTKIE WYMIARY SPRAWDZIĆ W NATURZE !!!

Niniejszy projekt jest własnością jego autorów. Kopiowanie, publikowanie oraz wykorzystanie projektu do jakichkolwiek innych celów bez wiedzy i zgody autorów jest zabronione na mocy Ustawy o Prawie Autorskim i prawach pokrewnych z dnia 4 lutego 1994 r. (Dz. U. z 1994r., nr 24, poz.83)



Temat:	BUDOWA BUDYNKU MIESZKALNO-USŁUGOWEGO Z URZĄDZENIAMI BUDOWLANYMI I ZAGOSPODAROWANIEM TERENU ul. Północna, 20-848 LUBLIN działki nr: cz. 27/13, 27/28, cz. 27/27, cz. 27/47, cz. 27/46 obr 6 ark. 12 Lublin	Nr rys.: A.14
Investor:	LUK JACEK WYSOKIŃSKI I WSPÓLNICY S. K., Aleja Kompozytorów Polskich 5/1, 20-848 Lublin, NIP: 712-343-56-15	Skala:
Faza:	PROJEKT KONCEPCYJNY	Data: 10.2023
Tytuł rys.: WIZUALIZACJE		
Projektant	mgr inż. arch. Paweł Wojtkiewicz upr. nr Bł-Pd OKK/182/2010	Podpis:
Sprawdzający	mgr inż. Paulina Izabela Wysokińska upr. nr 154/IBOKK/2016	Podpis:

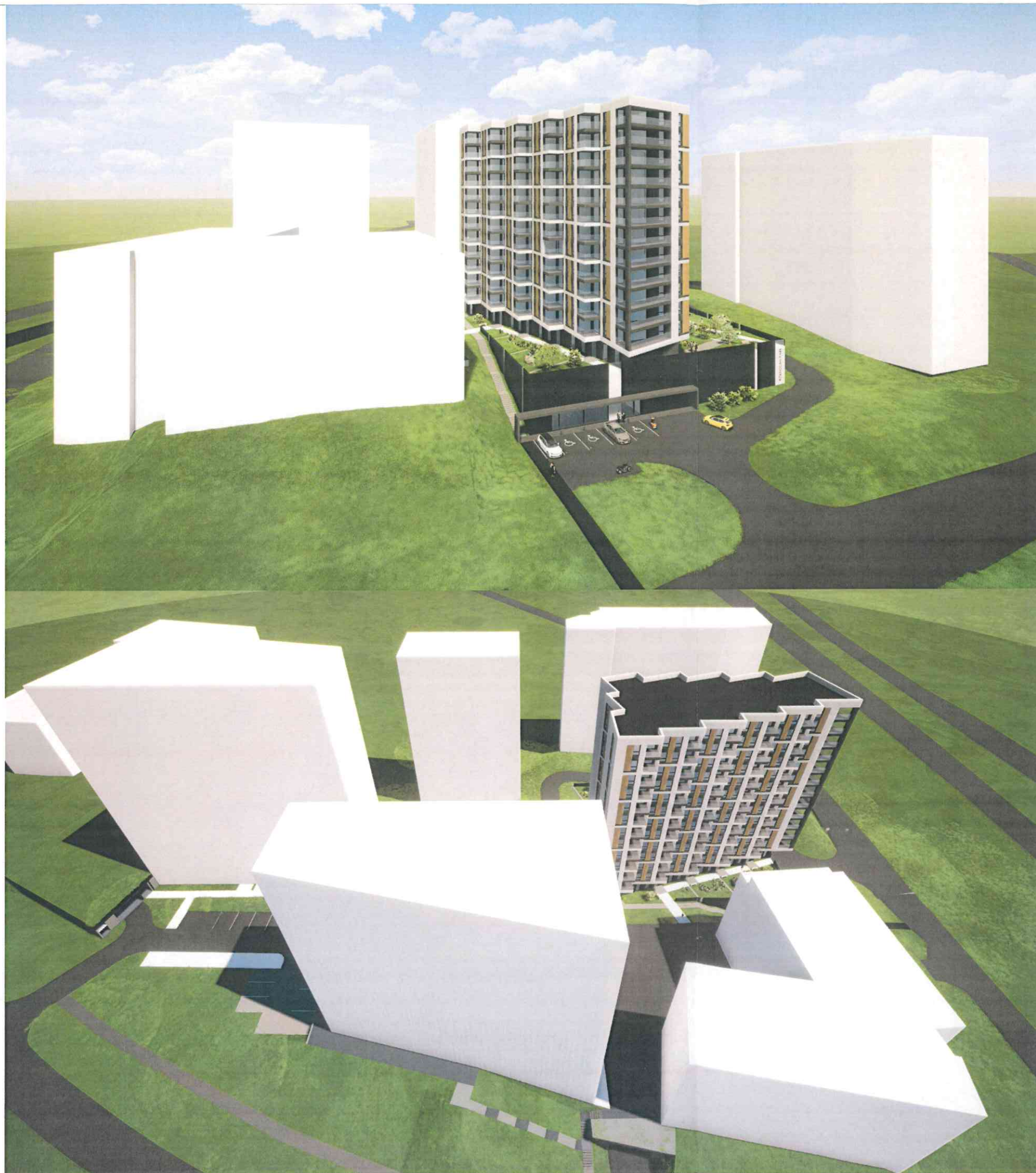

UWAGI I OZNACZENIA

WSZYSTKIE WYMIARY PRZED WYKONANIEM SPRAWDZIĆ NA BUDOWIE

±0,00=186.50 m.n.p.m.

UWAGA !!!: rysunek niniejszy jest podstawą do sporządzenia pozostałych zestawień oraz obmiarów i rysunków warsztatowych; wszystkie uzgodnienia należy przeprowadzić z architektem. Montowane elementy winny posiadać świadectwa i atesty dopuszczające do stosowania. Roboty wykonać zgodnie z zaleceniem producentów materiałów oraz zgodnie ze sztuką budowlaną.

WSZYSTKIE WYMIARY SPRAWDZIĆ W NATURZE !!!

Niniejszy projekt jest własnością jego autorów. Kopiowanie, publikowanie oraz wykorzystanie projektu do jakichkolwiek innych celów bez wiedzy i zgody autorów jest zabronione na mocy Ustawy o Prawie Autorskim i prawach pokrewnych z dnia 4 lutego 1994 r. (Dz. U. z 1994r., nr 24, poz.83)



Temat:	BUDOWA BUDYNKU MIESZKALNO-USŁUGOWEGO Z URZĄDZENIAMI BUDOWLANYMI I ZAGOSPODAROWANIEM TERENU ul. Północna, 20-848 LUBLIN działki nr: cz. 27/13, 27/28, cz. 27/27, cz. 27/47, cz. 27/46 obr 6 ark. 12 Lublin	Nr rys.: A.15
Investor :	LUK JACEK WYSOKIŃSKI I WSPÓLNICY S. K. Aleja Kompozytorów Polskich 5/1, 20-848 Lublin, NIP: 712-343-56-15	Skala:
Faza :	PROJEKT KONCEPCYJNY	Data: 10.2023
Tytuł rys. : WIZUALIZACJE		
Projektant	mgr inż. arch. Paweł Wojtkiewicz upr. nr Bł-Pd OKK/182/2010	Podpis:
Sprowadzający	mgr inż. Paulina Izabela Wysokińska upr. nr 154/LBOKK/2016	Podpis: