

# MIASTO LUBLIN

STAN PLANISTYCZNY - III KWARTAŁ 2018 R.

SKALA POGLĄDOWA

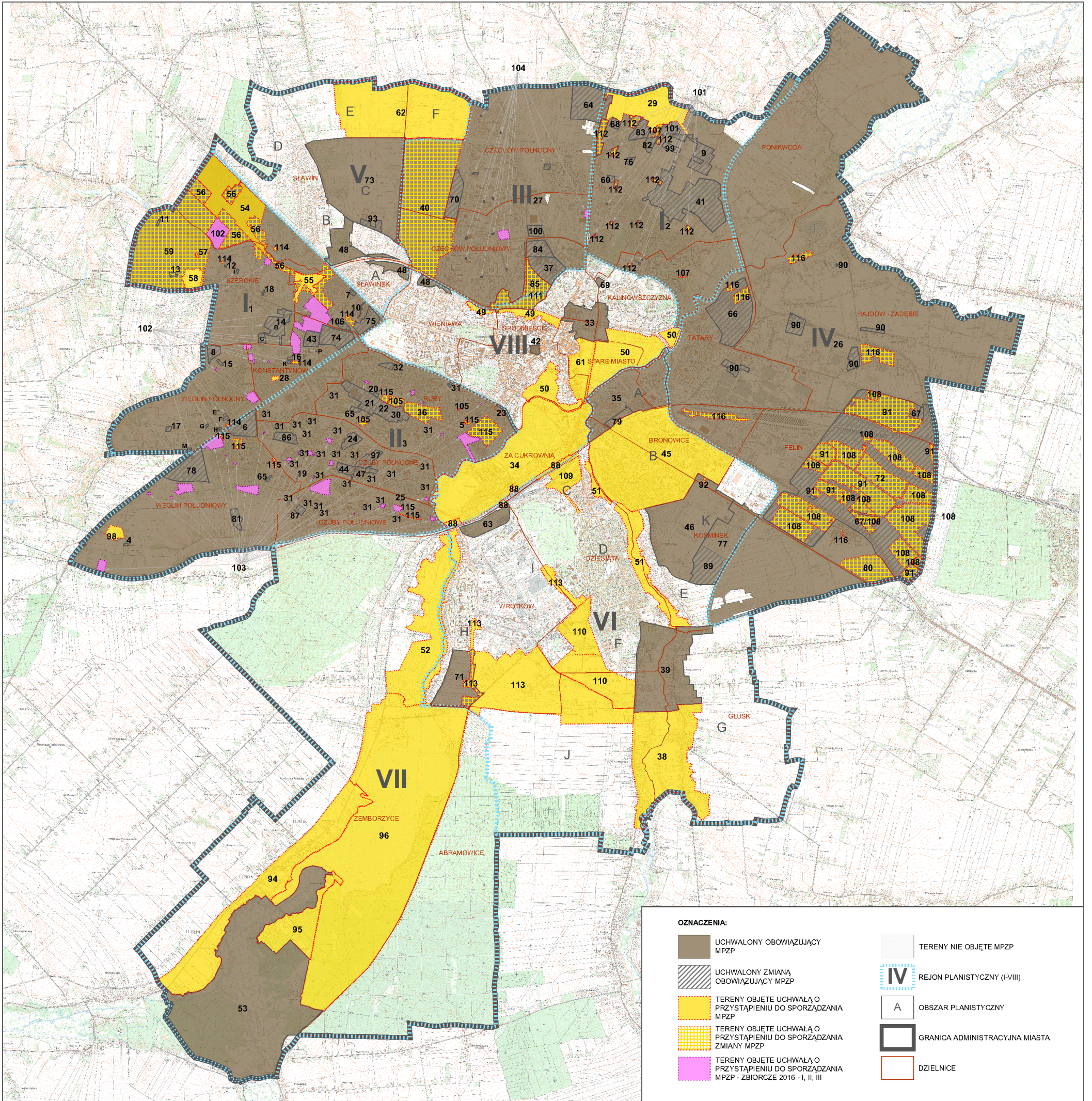

- OZNACZENIA:**
- UCHWAŁONY OBYWIAZUJĄCY MPZP
  - UCHWAŁONY ZMIANĄ OBYWIAZUJĄCY MPZP
  - TERENY OBJĘTE UCHWAŁĄ O PRZYSTĄPIENIU DO SPORZĄDZANIA MPZP
  - TERENY OBJĘTE UCHWAŁĄ O PRZYSTĄPIENIU DO SPORZĄDZANIA ZMIANY MPZP
  - TERENY OBJĘTE UCHWAŁĄ O PRZYSTĄPIENIU DO SPORZĄDZANIA MPZP - ZBIORCZE 2016 - I, II, III
  - TERENY NIE OBJĘTE MPZP
  - IV REJON PLANISTYCZNY (I-VIII)
  - A OBSZAR PLANISTYCZNY
  - GRANICA ADMINISTRACYJNA MIASTA
  - DZIELNICE

LP.	REJON / NAZWA MPZP	PRZYSTĄPIENIE NR. UCHWAŁY	UCHWALENIE NR. UCHWAŁY
1	I ZACHÓD	413/XXXIX/1996	1641/LI/2002
2	I WSCHÓD	413/XXXIX/1996	1641/LI/2002
3	II	413/XXXIX/1996	1698/LV/2002
4	II/2	413/XXXIX/1996	183/VIII/2003
5	II/8	413/XXXIX/1996	183/VIII/2003
6	II/12 - "TESCOBI"	413/XXXIX/1996	183/VIII/2003
7	II/3	413/XXXIX/1996	185/VIII/2003
8	II/12 - "WOJCIECHOWSKA-LIPNIAK"	413/XXXIX/1996	185/VIII/2003
9	II/9 - "ORZECHOWA"	413/XXXIX/1996	185/VIII/2003
10	II/4	413/XXXIX/1996	413/XIX/2004
11	II/5	413/XXXIX/1996	413/XIX/2004
12	II/7	413/XXXIX/1996	413/XIX/2004
13	II/8	413/XXXIX/1996	413/XIX/2004
14	II/10	413/XXXIX/1996	413/XIX/2004
15	II/13	413/XXXIX/1996	413/XIX/2004
16	II/14	413/XXXIX/1996	413/XIX/2004
17	II/16	413/XXXIX/1996	413/XIX/2004
18	II/22	413/XXXIX/1996	413/XIX/2004
19	II/4	413/XXXIX/1996	414/XIX/2004
20	II/5	413/XXXIX/1996	414/XIX/2004
21	II/6	413/XXXIX/1996	414/XIX/2004
22	II/7	413/XXXIX/1996	414/XIX/2004
23	II/9 - "MUZYCZNA"	413/XXXIX/1996	414/XIX/2004
24	II/10 - "RURY"	413/XXXIX/1996	414/XIX/2004
25	II/11	413/XXXIX/1996	414/XIX/2004
26	IV	413/XXXIX/1996	628/XXIX/2005
27	III	413/XXXIX/1996	825/XXXV/2005
28	I/15	454/XX/2004	
29	I/17	454/XX/2004	
30	II - "CENTRUM ŻANA"	599/XXVI/2005	198/XIII/2007
31	II - "WYMIENNIKOWE"	1062/XLI/2006	394/XXII/2008
32	II - "SWIETZIANKI"	1062/XLI/2006	394/XXII/2008
33	VIII - "PODZAMCZE"	490/XXV/2008	180/VII/2015
34	VIII - "PKP"	491/XXV/2008 ZM. 28/III/2014	

35	VI A - "ŁĘCZYŃSKA"	651/XXIX/2009	1018/XXXIX/2014
36	II B - "GLOBUS"	750/XXXV/2009	
37	III A - "SZPITAL"	339/XXXVIII/2010 ZM. 1112/XLII/2014	471/XVIII/2016
38	VI G - "GLUSK PD"	1229/XLVI/2010	
39	VI G - "GLUSK PN"	1230/XLVI/2010	441/XVII/2016
40	III - "GÓRKI CZECHOWSKIE"	662/XXVI/2012	
41	I/20 - "TRZESNIEWSKA"	123/X/2011	530/XX/2016
42	VIII - "KAPUCYŃSKA"	545/XXIII/2012	72/IV/2015
43	I - "WOJCIECHOWSKA"	547/XXIII/2012	1045/XL/2014
44	II - "MATKI TERESY"	549/XXIII/2012	1044/XL/2014
45	VI B - "KOSMINEK"	652/XXIX/2009 ZM. 561/XXIII/2012	
46	VI - "POMNIK PAMIĘCI"	562/XXIII/2012	1134/XLIII/2014
47	II - "WATYKAŃSKA"	567/XXIV/2012	1043/XL/2014
48	"DOLINY I - CZECHÓWKA"	588/XXIV/2012	1150/XLVI/2018
49	"DOLINY II - CZECHÓWKA ŚRÓDMIEŚCIE"	589/XXIV/2012	
50	"DOLINY III - PODZAMCZE"	590/XXIV/2012	
51	"DOLINY IV - CZERNEJÓWKA"	591/XXIV/2012	
52	"DOLINY V - BYSTRZYCA WROTKÓW"	592/XXIV/2012	
53	"DOLINY VI - BYSTRZYCA ZEMBORZYCE"	593/XXIV/2012	470/XVIII/2016
54	I/1	594/XXIV/2012	
55	I/2	594/XXIV/2012	
56	I - "SOLIDARNOŚCI"	594/XXIV/2012	
57	I/6	595/XXIV/2012	
58	I/9	595/XXIV/2012	
59	I - "SZEROKIE"	595/XXIV/2012	
60	I - "BIELSKIEGO-CZUMY"	627/XXV/2012	217/VIII/2015
61	VIII - "BLONIA POD ZAMKIEM"	809/XXXII/2013	
62	V - "ZELWEROWICZA"	810/XXXII/2013	
63	VI - "DIAMENTOWA"	887/XXXIV/2013	360/XIII/2015
64	I III - "NASUTOWSKA"	488/XXV/2008	168/XI/2011
65	II "POZNANSKA - WOLODYJOWSKIEGO"	337/XIV/2003	240/XIV/2011
66	IV B - "TURYSTYCZNA"	92/VIII/2007	374/XVIII/2012

67	IV - "SPECJALNA STREFA EKONOMICZNA" / zmiana częściowa	122/X/2011	405/XIX/2012
68	I/6 - "KOSYNIERÓW"	91/VIII/2007	406/XIX/2012
69	VIII - "UNICKA-WALCZYŃSKA"	169/XI/2011	439/XX/2012
70	III - "KONCERTOWA"	302/XVI/2011	488/XXI/2012
71	VII - "WROTKÓW POLUDNIOWY"	1248/XLVI/2010	550/XXIII/2012
72	IV - "SPECJALNA STREFA EKONOMICZNA" / zmiana częściowa	438/XX/2012	566/XXIV/2012
73	VC - "SLAWIN"	920/XXXVII/2009	661/XVI/2012
74	I - "MPK"	437/XX/2012	811/XXXII/2013
75	I - "ROGATKA WARSZAWSKA"	528/XXVI/2008	898/XXXIV/2013
76	I - "CYPRYSOVA - BLUSZCZOWA"	1180/XLII/2010	898/XXXIV/2013
77	VI - "CMENTARZ KOMUNALNY"	548/XXIII/2012	899/XXXIV/2013
78	II - "GĘSIA"	548/XXIII/2012	951/XXXVII/2014
79	VIA - "ŁĘCZYŃSKA MAŁA"	1019/XXXIX/2014	27/II/2014
80	IV - "WITOSA"	1074/XLI/2014	
81	II - "BERYLÓWA"	1075/XLI/2014	287/X/2015
82	I - "DOZYŃKOWA - BLUSZCZOWA"	683/XXXI/2009	1256/XLVI/2010
83	I - "DOZYŃKOWA-GOZDZIKOWA"	1111/XLII/2014	1111/XLVI/2018
84	III - "SZELIGOWSKIEGO"	1113/XLII/2014	440/XXVI/2016
85	III - "POLNOCA / JACZEWSKIEGO"	1114/XLII/2014	824/XXII/2017
86	II - "HETMAŃSKA"	1159/XLIV/2014	1151/XLVI/2018
87	II - "BURSZTYNOWA"	1161/XLIV/2014	604/XXIII/2016
88	VIII - "PKP TER. KOLEJOWE"	29/II/2014	
89	VI - "CWENTARZ NA MAJDAŃKI"	73/IV/2015	709/XXVIII/2017
90	IV - "CZĘŚĆ IV"	218/VIII/2015	779/XXXI/2017
91	IV - "SSE"	219/VIII/2015	
92	VI - "MAJDAŃEK"	219/VIII/2015	
93	V - "WILLOWA"	219/VIII/2015	529/XX/2016
94	VII - "ZEMBORZYCE"	288/X/2015	
95	VII - "ZEMBORZYCE"	288/X/2015	
96	VII - "ZEMBORZYCE"	288/X/2015	
97	II - "JUTRZENKI"	318/XI/2015	1112/XLIV/2018
98	II - "BELZYCKA"	400/XV/2016	
99	I - "MAJERANKOWA"	401/XV/2016	708/XXVIII/2017
100	III - "ORANGE - AL. M. SMORAWINSKIEGO"	402/XV/2016	1108/XLIV/2018

101	I - "POLNOCA / WSCHODNIA" - 18 REJONÓW	531/XX/2016	850/XXXII/2017 852/XXXII/2017 853/XXXII/2017 854/XXXII/2017 855/XXXII/2017 1073/XLII/2018
102	I - "ZACHODNIA" - 19 REJONÓW	532/XX/2016	856/XXXII/2018 857/XXXII/2018 858/XXXII/2018 859/XXXII/2018 860/XXXII/2018 861/XXXII/2018 862/XXXII/2018 863/XXXII/2018 864/XXXII/2018 865/XXXII/2018 866/XXXII/2018 867/XXXII/2018 868/XXXII/2018 869/XXXII/2018 870/XXXII/2018 871/XXXII/2018 872/XXXII/2018 873/XXXII/2018 874/XXXII/2018 875/XXXII/2018 876/XXXII/2018 877/XXXII/2018 878/XXXII/2018 879/XXXII/2018 880/XXXII/2018 881/XXXII/2018 882/XXXII/2018 883/XXXII/2018 884/XXXII/2018 885/XXXII/2018 886/XXXII/2018 887/XXXII/2018 888/XXXII/2018 889/XXXII/2018 890/XXXII/2018 891/XXXII/2018 892/XXXII/2018 893/XXXII/2018 894/XXXII/2018 895/XXXII/2018 896/XXXII/2018 897/XXXII/2018 898/XXXII/2018 899/XXXII/2018 900/XXXII/2018 901/XXXII/2018 902/XXXII/2018 903/XXXII/2018 904/XXXII/2018 905/XXXII/2018 906/XXXII/2018 907/XXXII/2018 908/XXXII/2018 909/XXXII/2018 910/XXXII/2018 911/XXXII/2018 912/XXXII/2018 913/XXXII/2018 914/XXXII/2018 915/XXXII/2018 916/XXXII/2018 917/XXXII/2018 918/XXXII/2018 919/XXXII/2018 920/XXXII/2018 921/XXXII/2018 922/XXXII/2018 923/XXXII/2018 924/XXXII/2018 925/XXXII/2018 926/XXXII/2018 927/XXXII/2018 928/XXXII/2018 929/XXXII/2018 930/XXXII/2018 931/XXXII/2018 932/XXXII/2018 933/XXXII/2018 934/XXXII/2018 935/XXXII/2018 936/XXXII/2018 937/XXXII/2018 938/XXXII/2018 939/XXXII/2018 940/XXXII/2018 941/XXXII/2018 942/XXXII/2018 943/XXXII/2018 944/XXXII/2018 945/XXXII/2018 946/XXXII/2018 947/XXXII/2018 948/XXXII/2018 949/XXXII/2018 950/XXXII/2018 951/XXXII/2018 952/XXXII/2018 953/XXXII/2018 954/XXXII/2018 955/XXXII/2018 956/XXXII/2018 957/XXXII/2018 958/XXXII/2018 959/XXXII/2018 960/XXXII/2018 961/XXXII/2018 962/XXXII/2018 963/XXXII/2018 964/XXXII/2018 965/XXXII/2018 966/XXXII/2018 967/XXXII/2018 968/XXXII/2018 969/XXXII/2018 970/XXXII/2018 971/XXXII/2018 972/XXXII/2018 973/XXXII/2018 974/XXXII/2018 975/XXXII/2018 976/XXXII/2018 977/XXXII/2018 978/XXXII/2018 979/XXXII/2018 980/XXXII/2018 981/XXXII/2018 982/XXXII/2018 983/XXXII/2018 984/XXXII/2018 985/XXXII/2018 986/XXXII/2018 987/XXXII/2018 988/XXXII/2018 989/XXXII/2018 990/XXXII/2018 991/XXXII/2018 992/XXXII/2018 993/XXXII/2018 994/XXXII/2018 995/XXXII/2018 996/XXXII/2018 997/XXXII/2018 998/XXXII/2018 999/XXXII/2018 1000/XXXII/2018
103	II - 28 REJONÓW	533/XX/2016	
104	III - 13 REJONÓW	534/XX/2016	1109/XLVI/2018 1110/XLVI/2018
105	II - "JANA SAWY" - 3 REJONY	627/XXV/2016	
106	I - "WOMPI"	693/XXV/2017	1024/XXXIX/2018
107	I - "JALOWCOWA/ NIEPODŁĘGŁOŚĆ IV - "SPECJALNA STREFA EKONOMICZNA" / zmiana częściowa	861/XXVI/2017	
108	VI - "NOWY ŚWIAT / WOJENNA"	780/XXXI/2017	
109	VI - "ZEMBORZYCKA / ABRAMOWICKA"	968/XXXV/2017	
110	III - "POLNOCA / JACZEWSKIEGO"	998/XXXVIII/2017	
111	I - "POLNOCA / WSCHODNIA" - 11 REJONÓW	997/XXXVIII/2017	
112	VI - "ZEMBORZYCKA" / VI H	998/XXXVIII/2017	
114	I - "ZACHODNIA" - 5 REJONÓW	1107/XLVI/2018	
115	II - 8 REJONÓW	1148/XLVI/2018	
116	IV I IV B - 5 REJONÓW	1149/XLVI/2018	

MPZP UCHWAŁONE MPZP W OPRACOWANIU