

**Uchwała Nr .....  
Rady Miasta Lublin**

z dnia ..... 2024 r.

**w sprawie oceny aktualności Studium uwarunkowań i kierunków zagospodarowania przestrzennego  
miasta Lublin oraz planów miejscowych miasta Lublin**

Na podstawie art. 18 ust. 2 pkt 15 ustawy z dnia 8 marca 1990 r. o samorządzie gminnym (Dz. U. z 2023 r. poz. 40, 572, 1463 i 1688), art. 32 ust. 2 ustawy z dnia 27 marca 2003 r. o planowaniu i zagospodarowaniu przestrzennym (Dz. U. z 2023 r. poz. 977 z późn. zm.) oraz art. 65 ust. 1 ustawy z dnia 7 lipca 2023 r. o zmianie ustawy o planowaniu i zagospodarowaniu przestrzennym oraz niektórych innych ustaw (Dz. U. z 2023 r. poz. 1688) - Rada Miasta Lublin uchwała, co następuje:

**§ 1.**

W wyniku przeprowadzonych przez Prezydenta Miasta Lublin analiz zmian w zagospodarowaniu przestrzennym miasta Lublin, uwzględniając aktualne potrzeby przestrzennego rozwoju miasta oraz wymogi obowiązujących przepisów dotyczących planowania przestrzennego, Rada Miasta Lublin stwierdza:

- 1) konieczność kontynuacji prac nad opracowaniem planów miejscowych dla obszarów miasta nieobjętych planami,
- 2) konieczność kontynuacji prac nad częściową aktualizacją miejscowych planów zagospodarowania przestrzennego z uwzględnieniem aktualnych potrzeb przestrzennego rozwoju miasta Lublin,
- 3) potrzebę przygotowania uchwały inicjującej opracowanie Planu ogólnego zastępującego Studium uwarunkowań i kierunków zagospodarowania przestrzennego miasta Lublin z uwzględnieniem kierunków rozwojowych miasta Lublin w przyjętym przez Radę Miasta Lublin Studium - uchwała nr 283/VIII/2019 z dnia 1 lipca 2019 r.

**§ 2.**

1. Załącznikiem nr 1 do uchwały jest "Ocena aktualności Studium uwarunkowań i kierunków zagospodarowania przestrzennego miasta Lublin oraz miejscowych planów zagospodarowania przestrzennego miasta Lublin".
2. Załącznikiem nr 2 do uchwały jest Rejestr miejscowych planów zagospodarowania przestrzennego Miasta Lublin na 31 grudnia 2023 r.
3. Załącznikiem nr 3 do uchwały jest Mapa obowiązujących miejscowych planów zagospodarowania przestrzennego Miasta Lublin na 31 grudnia 2023 r.

**§ 3.**

Wykonanie uchwały powierza się Prezydentowi Miasta Lublin.

§ 4.

Uchwała wchodzi w życie z dniem podjęcia.

Przewodniczący Rady Miasta  
Lublin

**Jarosław Pakuła**



Załącznik Nr 1  
do uchwały nr .....  
Rady Miasta Lublin  
z dnia .....

**OCENA AKTUALNOŚCI  
STUDIUM UWARUNKOWAŃ I KIERUNKÓW  
ZAGOSPODAROWANIA PRZESTRZENNEGO  
ORAZ  
MIEJSCOWYCH PLANÓW ZAGOSPODAROWANIA  
PRZESTRZENNEGO MIASTA LUBLIN**

**Lublin, luty 2024 r.**  
Wydział Planowania,  
Urząd Miasta Lublin

## Spis treści

1. PODSTAWA PRAWNA I CEL OPRACOWANIA.....	3
2. OCENA AKTUALNOŚCI STUDIUM.....	3
3. OCENA AKTUALNOŚCI MIEJSCOWYCH PLANÓW ZAGOSPODAROWANIA PRZESTRZENNEGO.....	6
3.1. STAN PLANISTYCZNY MIASTA 2010 r. – 2018 r.....	6
3.2. STAN PLANISTYCZNY MIASTA 2018 r. – 2023 r i OCENA AKTUALNOŚCI OBOWIĄZUJĄCYCH PLANÓW MIEJSCOWYCH - lata 2018-2023.....	14
4. ANALIZA ZMIAN W ZAGOSPODAROWANIU PRZESTRZENNYM MIASTA LUBLIN.....	32
4.1. ANALIZA REJESTRÓW DECYZJI O WARUNKACH ZABUDOWY I ZAGOSPODAROWANIA TERENU ORAZ POZWOLEŃ NA BUDOWĘ.....	32
4.2. ANALIZA WPŁYWAJĄCYCH WNIOSKÓW O ZMIANĘ PLANÓW.....	34
4.3. GŁÓWNE TENDENCJE ZMIAN ZACHODZĄCYCH W ZAGOSPODAROWANIU PRZESTRZENNYM MIASTA.....	34
5. WIELOLETNIE PROGRAMY SPORZĄDZANIA PLANÓW MIEJSCOWYCH.....	35
6. WNIOSKI KOŃCOWE.....	36

## 1. PODSTAWA PRAWNA I CEL OPRACOWANIA

Opracowanie niniejsze stanowi realizację wymagań art. 32 ustawy z dnia 27 marca 2003 r. o planowaniu i zagospodarowaniu przestrzennym (Dz. U. z 2023 r. poz. 977, z późn. zm.), wg którego: „W celu oceny aktualności planu ogólnego (do czasu wejścia w życie planu ogólnego, ocenie aktualności podlega studium uwarunkowań i kierunków zagospodarowania przestrzennego) i planów miejscowych wójt, burmistrz albo prezydent miasta dokonuje analizy zmian w zagospodarowaniu przestrzennym gminy, ocenia postępy w opracowaniu planów miejscowych i opracowuje wieloletnie programy ich sporządzania, z uwzględnieniem decyzji o warunkach zabudowy i zagospodarowania terenu oraz wniosków w sprawie sporządzenia lub zmiany planu miejscowego lub planu ogólnego.”

Prezydent Miasta przedstawia wyniki tych analiz Radzie Miasta, która podejmuje uchwałę w sprawie aktualności studium i planów miejscowych.

Ocena aktualności studium oraz miejscowych planów zagospodarowania przestrzennego związana jest zgodnie z Art. 32 ust 1, ze zmianami w zagospodarowaniu przestrzennym gminy, tj. zmianami uwarunkowań faktycznych, a nie uwarunkowań prawnych.

Sam fakt stosowania odmiennych oznaczeń, nazewnictwa bądź standardów występujących w poszczególnych planach zagospodarowania przestrzennego, uchwalanych na podstawie często zmieniających się przepisów planistycznych rangi ustawowej, nie stanowi podstawy stwierdzenia nieaktualności miejscowych planów zagospodarowania przestrzennego, na co wskazuje redakcja Art. 32 ust. 3. W związku z powyższym kryterium funkcjonalne, a nie formalne, stanowi podstawę rozstrzygnięcia Rady Gminy, co do aktualności studium bądź planu.

## 2. OCENA AKTUALNOŚCI STUDIUM

Miasto Lublin posiada aktualne Studium uwarunkowań i kierunków zagospodarowania przestrzennego uchwalone przez Radę Miejską w Lublinie uchwałą nr 283/VIII/2019 Rady Miasta Lublin z dnia 1 lipca 2019 r. Opracowanie nowej edycji Studium wraz poszerzonymi konsultacjami społecznymi (w tym 2-krotne wyłożenie do publicznego wglądu projektu zmiany studium, organizacja szeregu dodatkowych spotkań z mieszkańcami, Radnymi RM i radnymi RD) trwało przez okres blisko 10 lat. W ramach tej procedury wypracowano aktualizację nowych kierunków rozwojowych w zakresie funkcjonalno-przestrzennym Ustalenia obowiązującego Studium wdrażane są sukcesywnie w sporządzanych planach miejscowych.

Dokument Studium od września 2019 r. do 18 października 2023 r. był przedmiotem zaskarżenia i rozpatrywania tych skarg w sądach administracyjnych w części dotyczącej dawnego poligonu wojskowego na terenie Górki Czechowskich (zapadły 3 wyroki I instancji - WSA w Lublinie oraz 3 wyroki II instancji - NSA w Warszawie). W ramach sądowej kontroli sporządzenia oraz ustaleń studium Naczelny Sąd Administracyjny w Warszawie wypowiedział się trzykrotnie - i trzykrotnie potwierdził prawidłowość przeprowadzonej procedury formalno-prawnej oraz uchwalenia dokumentu. Ponadto NSA uznał iż Rada Miasta Lublin przyjmując Studium należyście ważyła interes prywatny i interes publiczny.

**Kalendarium dotyczące sądowego zaskarżenia Studium uwarunkowań i kierunków zagospodarowania przestrzennego Miasta Lublin w rejonie dawnego poligonu wojskowego na terenie Czechowa:**

Lp.	Data	Kalendarium dotyczące sprawy sądowej – skargi Wojewody Lubelskiego oraz osoby fizycznej na uchwałę Nr 283/VIII/2019 Rady Miasta Lublin z dnia 1 lipca 2019 r.w sprawie uchwalenia Studium uwarunkowań i kierunków zagospodarowania przestrzennego Miasta Lublin
1.	lipiec 2019 r.	Uchwalenie Studium uwarunkowań i kierunków zagospodarowania przestrzennego Miasta Lublin (uchwała Nr 283/VIII/2019 Rady Miasta Lublin z dnia 1 lipca 2019 r.), a następnie przekazanie uchwały do Wojewody Lubelskiego jako organu nadzoru. Ówczesny Wojewoda Lubelski Przemysław Czarnek w terminie ustawowym (30 dni) nie stwierdza naruszeń prawa w przedmiotowej uchwale.
2.	wrzesień 2019	Wojewoda Lubelski Przemysław Czarnek kieruje skargę do WSA w Lublinie na Studium w części dotyczącej Górek Czechowskich i domaga się stwierdzenia nieważności Studium w odniesieniu do konkretnych działek (ok 105 ha), w tym tych, które Miasto Lublin nabyło za zgodą Rady Miasta Lublin z przeznaczeniem na ogólnodostępny park naturalistyczny. Skargę składa także osoba fizyczna domagając się stwierdzenia nieważności całej uchwały.
3.	grudzień 2019	WSA w Lublinie odrzuca skargę osoby fizycznej, zaś w odniesieniu do skargi Wojewody Lubelskiego (sygn. II SA/Lu 602/19) orzeka nieważność części Studium dot. „osiedla Górki Czechowskie” obejmującego obszar większy niż określił to w skardze Wojewoda Lubelski.
4.	marzec 2020	Pierwsza skarga kasacyjna Miasta Lublin do NSA na orzeczenie WSA. Skargę kasacyjną na postanowienie o odrzuceniu skargi składa także pełnomocnik osoby fizycznej.
5.	czerwiec 2020	NSA rozpoznaje skargę kasacyjną osoby fizycznej i wydaje postanowienie (II OSK 976/20), którym uchyla postanowienie WSA w Lublinie z 30/12/2019 r. odrzucające skargę.
6.	luty 2021	I wyrok NSA sygn. II OSK 977/20 – NSA uchyla zaskarżony wyrok i przekazuje sprawę do ponownego rozpoznania Wojewódzkiemu Sądowi Administracyjnemu w Lublinie. NSA orzekł, że organ planistyczny z uwagi na treść art. 3 ust. 1 ustawy planistycznej ma prawo swobodnie kształtować politykę przestrzenną na terenie własnej gminy uwzględniając istniejące uwarunkowania i potrzeby gminy oraz prawo własności. Naczelny Sąd Administracyjny stwierdził także, że zabudowa jak wynika z mapy zbiorczej Studium dotyczy tylko trzech obszarów, które nie stanowią ESOCH ani nie są objęte formą ochrony zespołu przyrodniczo-krajobrazowego. NSA wskazał, że przy ponownym rozpatrzeniu sprawy WSA w Lublinie winien jedynie dokonać oceny zasadności podniesionego w skardze zarzutu naruszenia przy sporządzaniu studium wynikającej z art. 31 ust. 3 Konstytucji RP zasady proporcjonalności i art. 1 ust. 3 ustawy o planowaniu i zagospodarowaniu przestrzennym.
7.	grudzień 2021	II wyrok WSA sygn. II SA/Lu 300/21. WSA stwierdza w tym wyroku, iż nie doszło w Studium do naruszenia zasady proporcjonalności ale z uwagi na fakt, że dokumentacja ekofizjograficzna, jaką posiadała Gmina Lublin była zdaniem Sądu częściowo nieaktualna, WSA orzekł o niezgodności z prawem Studium w odniesieniu do Górek Czechowskich. Sąd nie mógł orzec o nieważności Studium z uwag na upływ 1 roku od jego uchwalenia, stwierdził naruszenie prawa przy sporządzaniu Studium. WSA wyrokiem w sprawie sygn. akt II SA/Lu 404/20 oddała skargę osoby fizycznej.
8.	luty 2022	Druga skarga kasacyjna Miasta Lublin do NSA na orzeczenie WSA.
9.	czerwiec 2022	NSA wydaje wyrok w sprawie II OSK 792/22, którym oddała skargę kasacyjną osoby fizycznej. Tym samym zapada prawomocne orzeczenie kończące sprawę.

10.	listopad 2022	II wyrok NSA sygn. II OSK 801/22. NSA uchyla wyrok WSA w Lublinie z dnia 15 grudnia 2021 r. i sprawę przekazuje temu sądowi do ponownego rozpatrzenia. NSA podkreśla w tym wyroku, że zagadnienie ewentualnego naruszenia zasad sporządzania studium było już przedmiotem rozpoznania przez Naczelnego Sądu Administracyjnego w poprzednim wyroku. NSA nie znalazł tutaj takich naruszeń, Gmina przed uchwaleniem Studium posiadała wymaganą prawem dokumentację, zachowany został tok formalno-prawny. NSA wskazał także, że WSA w Lublinie w wyroku z 15.12.2021 r. skoncentrował się na rozstrzygniętej wiążąco przez NSA prawidłowości znajdującej się w aktach sprawy dokumentacji planistycznej oraz jej aktualności, a nie wykonał prawidłowo wiążącego go wyroku Naczelnego Sądu Administracyjnego z dnia 17 lutego 2021 r., II OSK 977/20.
11.	styczeń 2023	III wyrok WSA sygn. II SA/Lu 821/22. WSA w Lublinie oddała skargę Wojewody Lubelskiego. WSA w Lublinie wskazuje w uzasadnieniu tego wyroku, że Rada Miasta ustalając tereny pod zabudowę <b>w należyty sposób dokonała wyważenia interesów publicznego i prywatnego występujących w stosunku do przedmiotowego terenu</b> . W ocenie Sądu organ przyjmując Studium należyście wyważył interes prywatny i interes publiczny, kierując się przy tym zasadami wskazanymi w ustawie o planowaniu i zagospodarowaniu przestrzennym. Jak podkreślił Sąd - „nie można przy tym pominąć, że zaskarżone studium przewiduje pod zabudowę mniejszy o 8,1 ha teren niż w obowiązującym dla tego obszaru planie, co również wskazuje na uwzględnienie interesu społecznego. Tereny zieleni nie zostały zatem w wyniku studium przekształcone na tereny zabudowy, a tym samym żadna ingerencja w środowisko naturalne gatunków fauny i flory nie wystąpi. W interesie mieszkańców miasto działało również dążąc do nabycia 75 ha gruntów, gdzie mają powstać zieleńce, parki i boiska, a zatem ogólnodostępne dla mieszkańców miejsca zieleni, sportu, wypoczynku i rekreacji, co byłoby wykluczone w przypadku pozostania gruntu w rękach podmiotu prywatnego. Gmina natomiast poprzez swoje działania będzie miała szansę uchronić teren przed dalszą jego degradacją”.
12.	marzec 2023	Skarga kasacyjna Wojewody Lubelskiego oraz Prokuratora na orzeczenie WSA.
13.	18 października 2023 r.	<b>NSA oddała skargi kasacyjne. Wyrok WSA w Lublinie z 16 stycznia 2023 r, jest prawomocny. Postępowanie sądowe zostało zakończone. Skarga Wojewody Lubelskiego była bezzasadna.</b>

Źródło: <https://lublin.eu/lublin/aktualnosci/nsa-orzekl-ze-studium-z-2019-roku-obowiazuje-w-calosci-i-nie-narusza-prawa,9505,66,1.html>

W 2023 roku miała miejsce zmiana przepisów dotyczących planowania przestrzennego. Obecnie, zgodnie z Art. 64 ust.2 ustawy z dnia 24 sierpnia 2023 r. o zmianie ustawy o planowaniu i zagospodarowaniu przestrzennym oraz niektórych innych ustaw (Dz.U.2023 poz.1688) cyt.: „Do dnia wejścia w życie planu ogólnego gminy w danej gminie, w przepisach ustaw zmienianych niniejszą ustawą, z wyjątkiem ustawy zmienianej w art.26, odnoszących się do planu ogólnego gminy, przez plan ogólny gminy należy rozumieć studium uwarunkowań i kierunków zagospodarowania przestrzennego gminy, z wyjątkiem spraw uchwalania planów ogólnych gminy.”

Ponadto, zgodnie z Art. 65 ust.2 pkt 2 i 3 – do spraw opracowania i uchwalania studiów uwarunkowań i kierunków zagospodarowania przestrzennego gminy albo ich zmian stosuje się przepisy ustawy zmienianej w art.1 w brzmieniu dotychczasowym, jeżeli zmiana tych studiów dotyczy wyłącznie lokalizacji inwestycji celu publicznego lub lokalizacji inwestycji w zakresie gospodarowania strategicznymi zasobami naturalnymi kraju (Dz.U. z 2023 r. poz.1235) lub działalności, o której mowa w Art. 21 ust.1 pkt 1 i 2 ustawy z dnia 9 czerwca 2011 r. Prawo geologiczne i górnicze (Dz.U. z 2023 r. poz. 633) – tj. działalności w zakresie poszukiwania lub rozpoznawania złóż kopalin, o których mowa w Art. 10 ust. 1, z wyłączeniem złóż węglowodorów oraz poszukiwania i rozpoznawania

złóż węglowodorów oraz wydobywania węglowodorów ze złóż.

W chwili obecnej w odniesieniu do miasta Lublin z uwagi na wprowadzaną od września 2023 r. reformę planowania przestrzennego, możliwość dokonywania zmian w obowiązującym Studium uwarunkowań i kierunków zagospodarowania przestrzennego została ustawowo ograniczona wyłącznie do inwestycji celu publicznego.

### 3. OCENA AKTUALNOŚCI MIEJSCOWYCH PLANÓW ZAGOSPODAROWANIA PRZESTRZENNEGO

#### 3.1. STAN PLANISTYCZNY MIASTA lata 2010-2018

Okres 2010-2018 to lata, które były przedmiotem wcześniejszych ocen aktualności planistycznych. Wykonane prace w zakresie planów miejscowych w tym zmiany jakie zaszły w tym okresie, przedstawiają poniższe tabele.

Tabela 1. Obowiązujące **miejscowe plany** zagospodarowania przestrzennego uchwalone do końca 2010 r.

Lp.	Nazwa miejscowego planu zagospodarowania przestrzennego Miasta Lublin	Uchwalenie miejscowego planu zagospodarowania przestrzennego (Uchwała Rady Miasta)	Publikacja w Dzienniku Urzędowym Województwa Lubelskiego
1.	MPZP - część I obszar zachodni oraz obszar północno-wschodni	1641/LIII/2002 z dnia 29.08.2002 r.	Dz.Urz.Woj.Lub. Nr 124, poz 2670 z dnia 24.10.2002 r.
2.	MPZP - część II obszar południowo-zachodni	1688/LV/2002 z dnia 26.09.2002 r.	Dz.Urz.Woj.Lub. Nr 124, poz 2671 z dnia 24.10.2002 r.
3.	MPZP - część IV obszar wschodni	628/XXIV//2005 z dnia 17.03.2005 r.	Dz.Urz.Woj.Lub. Nr 99, poz 1923 z dnia 23.05.2005 r.
4.	MPZP - część III obszar północny	825/XXXV/2005 z dnia 17.11.2005 r.	Dz.Urz.Woj.Lub. Nr 2, poz 17 z dnia 09.01.2006 r.
5.	MPZP - część II Centrum Żana	196/XIII/2007 z dnia 25.10.2007 r.	Dz.Urz.Woj.Lub. Nr 181, poz 3203 z dnia 13.12.2007 r.
6.	MPZP - część IVA Specjalna Strefa Ekonomiczna	343/XIX/2008 z dnia 24.04.2008 r.	Dz.Urz.Woj.Lub. Nr 58, poz 1737 z dnia 14.05.2008 r.
7.	MPZP - część II Wymiennikownie	394/XXII/2008 z dnia 24.06.2008 r.	Dz.Urz.Woj.Lub. Nr 97, poz 2519 z dnia 14.08.2008 r.
8.	MPZP - część I Dożynkowa-Bluszczowa	1256/XLVI/2010 z dnia 04.11.2010 r.	Dz.Urz.Woj.Lub. Nr 21, poz 553 z dnia 15.02.2011 r.



Tabela 1a. Obowiązujące **zmiany miejscowych planów** zagospodarowania przestrzennego uchwalone do końca 2010 r.

Lp.	Nazwa miejscowego planu zagospodarowania przestrzennego Miasta Lublin	Uchwalenie miejscowego planu zagospodarowania przestrzennego (Uchwała Rady Miasta)	Publikacja w Dzienniku Urzędowym Województwa Lubelskiego
1.	<b>MPZP - część I obszar zachodni oraz obszar północno-wschodni</b>	185/VIII/2003 z dnia 25.06.2003 - uzupełnienie o obszary I/3, I/12 i I/19	Dz.Urz.Woj.Lub. Nr 120, poz 2828 z dnia 11.08.2003 r.
		413/XIX/2004 z dnia 20.05.2004 - uzupełnienie o obszary I/4, I/5, I/7, I/8, I/10, I/13, I/14, I/16 i I/22	Dz.Urz.Woj.Lub. Nr 126, poz 1883 z dnia 28.07.2004 r.
2.	<b>MPZP - część II obszar południowo-zachodni</b>	183/VIII/2003 z dnia 25.06.2003 - uzupełnienie o obszary II/2, II/8 i II/12	Dz.Urz.Woj.Lub Nr 120, poz 2827 z dnia 11.08.2003 r.
		414/XIX/2004 z dnia 20.05.2004 - uzupełnienie o obszary II/4, II/5, II/6, II/7, II/9, II/10, i II/11	Dz.Urz.Woj.Lub. Nr 126, poz 1884 z dnia 28.07.2004 r.
		196/XIII/2007 z dnia 25.10.2007	Dz.Urz.Woj.Lub. Nr 181, poz 3203 z dnia 13.12.2007 r.
		394/XXII/2008 z dnia 24.06.2008	Dz.Urz.Woj.Lub. Nr 97, poz 2519 z dnia 14.08.2008 r.
3.	<b>MPZP - część IV obszar wschodni</b>	343/XIX/2008 z dnia 24.04.2008	Dz.Urz.Woj.Lub. Nr 58, poz 1737 z dnia 14.05.2008 r.
4.	<b>MPZP - część IVA Specjalna Strefa Ekonomiczna</b>	379/XXII/2008 z dnia 24.06.2008	Dz.Urz.Woj.Lub. Nr 106, poz 2642 z dnia 09.09.2008 r.
5.	<b>MPZP - część II WYMIENNIKOWNIE</b>	439/XXIII/2008 z dnia 04.09.2008	Dz.Urz.Woj.Lub. Nr 114, poz 2764 z dnia 14.10.2008 r.

Tabela 1b. Przystąpienie do **zmian miejscowych planów** zagospodarowania przestrzennego podjęte do końca 2010 r.

Lp.	Nazwa zmiany miejscowego planu zagospodarowania przestrzennego Miasta Lublin	Uchwała o przystąpieniu do sporządzenia zmian planu zagospodarowania przestrzennego (Uchwała Rady Miasta)
1.	<b>zm. MPZP - część I i III - IKEA</b>	488/XXV/2008 z dnia 16.10.2008
2.	<b>zm. MPZP - część II - POZNAŃSKA - WOŁODYJOWSKIEGO</b>	337/XIV/2003 z dnia 30.12.2003
3.	<b>zm. MPZP - część IV – UMSCHLAG PLATZ (TURYSTYCZNA)</b>	92/VIII/2007 z dnia 26.04.2007
4.	<b>zm. MPZP - część I - I/6, I/9 - KOSYNIERÓW</b>	91/VIII/2007 z dnia 26.04.2007
5.	<b>zm. MPZP - część I - ROGATKA WARSZAWSKA</b>	526/XXVI/2008 z dnia 27.11.2008
6.	<b>zm. MPZP - część I w rejonie ulic CYPRYSOWA - BLUSZCZOWA</b>	1180/XLV/2010 z dnia 14.10.2010

7.	zm. MPZP - część II - tereny przy ulicy KAZIMIERZA WIELKIEGO	788/XXXIV/2009 z dnia 03.09.2009
----	--	----------------------------------

Tabela 2. Obowiązujące **miejscowe plany** zagospodarowania przestrzennego uchwalone od 2011r. do końca października 2014r.

Lp.	Nazwa miejscowego planu zagospodarowania przestrzennego Miasta Lublin	Uchwalenie miejscowego planu zagospodarowania przestrzennego (Uchwała Rady Miasta)	Publikacja w Dzienniku Urzędowym Województwa Lubelskiego
1.	MPZP - część VIII - UNICKA	439/XX/2012 z dnia 26.04.2012	Dz.Urz.Woj.Lub. Poz. 1863 z dnia 12.06.2012
2.	MPZP - część VI - WROTKÓW POŁUDNIOWY	550/XXIII/2012 z dnia 06.09.2012	Dz.Urz.Woj.Lub. Poz. 2891 z dnia 06.09.2012
3.	MPZP - część V - SŁAWIN	661/XVI/2012 z dnia 20.12.2012	Dz.Urz.Woj.Lub. Poz. 126 z dnia 16.01.2013
4.	MPZP - część VI Cmentarz Komunalny na Majdanku	889/XXXIV/2013 z dnia 17.10.2013	Dz.Urz.Woj.Lub. Poz. 4907 z dnia 28.11.2013
5.	MPZP - część VI - (BRONOWICE - rejon ul. Łęczyńskiej)	1018/XXXIX/2014 z dnia 13.03.2014	Dz.Urz.Woj.Lub. Poz. 1697z dnia 22.04.2014 (rozstrzygnięcie nadzorcze poz. 1698 z dnia 18.04.2014)
6.	MPZP - część VI w obszarze Pomnika Męczeństwa na Majdanku wraz ze strefą ochronną	1134/XLIII/2014 z dnia 04.09.2014	Dz.Urz.Woj.Lub. Poz. 3134 z dnia 06.10.2014

Tabela 2a. Obowiązujące **zmiany miejscowych planów** zagospodarowania przestrzennego uchwalone od 2011 r. do końca października 2014 r.

Lp.	Nazwa zmiany miejscowego planu zagospodarowania przestrzennego Miasta Lublin	Uchwalenie miejscowego planu zagospodarowania przestrzennego (Uchwała Rady Miasta)	Publikacja w Dzienniku Urzędowym Województwa Lubelskiego
1.	zm MPZP - część I i III IKEA	166/XI/2011 z dnia 30.06.2011 r.	Dz.Urz.Woj.Lub. Nr 128, poz. 2218 z dnia 29.08.2011 r.
2.	zm. MPZP - część II Poznańska-Wołodyjowskiego	240/XIV/2011 z dnia 20.10.2011 r.	Dz.Urz.Woj.Lub. Nr 186, poz. 2894 z dnia 08.12.2011 r.
3.	zm. MPZP - część IVB Turystyczna	374/XVIII/2012 z dnia 23.02.2012 r.	Dz.Urz.Woj.Lub. Poz. 1337 z dnia 04.04.2012 r.
4.	zm. MPZP - część I - I/6, I/9 Kosynierów	406/XIX/2012 z dnia 29.03.2012 r.	Dz.Urz.Woj.Lub. Poz. 1422 z dnia 19.04.2012 r.
5.	zm. MPZP Specjalna Strefa Ekonomiczna /zmiana częściowa - nie funkcjonuje jako samodzielny plan/	405/XIX/2012 z dnia 29.03.2012 r.	Dz.Urz.Woj.Lub. Poz. 1434 z dnia 20.04.2012 r.
6.	zm. MPZP - część III Koncertowa	468/XXI/2012 z dnia 31.05.2012 r.	Dz.Urz.Woj.Lub. Poz. 2002 z dnia 28.06.2012 r.
7.	zm. MPZP Specjalna Strefa Ekonomiczna /zmiana częściowa -	586/XXIV/2012 z dnia 18.10.2012 r.	Dz.Urz.Woj.Lub. Poz. 3566 z dnia 19.11.2012 r.

	<b>nie funkcjonuje jako samodzielny plan/</b>		
8.	<b>zm. MPZP - część I w rejonie ulic: al. Kraśnicka, Nałęczowska i Wojciechowska</b>	811/XXXII/2013 z dnia 27.06.2013 r.	Dz.Urz.Woj.Lub. Poz. 3599 z dnia 26.07.2013 r.
9.	<b>zm. MPZP - część I Rogatka Warszawska</b>	888/XXXIV/2013 z dnia 17.10.2013 r.	Dz.Urz.Woj.Lub. Poz. 4906 z dnia 28.11.2013 r.
10.	<b>zm. MPZP - część I w rejonie ulic Cyprysowa- Bluszczowa</b>	886/XXXIV/2013 z dnia 17.10.2013 r.	Dz.Urz.Woj.Lub. Poz. 4905 z dnia 28.11.2013 r.
11.	<b>zm. MPZP - część II al. Kraśnicka i ul. Jana Pawła II</b>	951/XXXVI/2014 z dnia 16.01.2014 r.	Dz.Urz.Woj.Lub. Poz. 732 z dnia 14.02.2014 r.
12.	<b>zm. MPZP - część II w pobliżu ul. Watykańskiej</b>	1043/XL/2014 z dnia 10.04.2014 r.	Dz.Urz.Woj.Lub. Poz. 1833 z dnia 06.05.2014 r.
13.	<b>zm. MPZP - część II w rejonie ul. Matki Teresy z Kalkuty</b>	1044/XL/2014 z dnia 10.04.2014 r.	Dz.Urz.Woj.Lub. Poz. 1834 z dnia 06.05.2014 r.
14.	<b>zm. MPZP - część I Wojciechowska</b>	1045/XL/2014 z dnia 10.04.2014 r.	Dz.Urz.Woj.Lub. Poz. 1835 z dnia 06.05.2014 r.

Tabela 2b. Przystąpienie do **zmian miejscowych planów** zagospodarowania przestrzennego podjęte od 2011 r. do końca października 2014 r.

Lp.	Nazwa zmiany miejscowego planu zagospodarowania przestrzennego Miasta Lublin	Uchwała o przystąpieniu do sporządzenia zmian planu zagospodarowania przestrzennego (Uchwała Rady Miasta)
1.	<b>zm. MPZP - część IV (STREFA EKONOMICZNA)</b>	122/X/2011 z dnia 26.05.2011
2.	<b>MPZP - część VIII - UNICKA</b>	169/XI/2011 z dnia 30.06.2011
3.	<b>zm. MPZP - część III - KONCERTOWA (cz. płn.)</b>	302/XVI/2011 z dnia 22.12.2011
4.	<b>2 zm. MPZP - część IV (STREFA EKONOMICZNA)</b>	438/XX/2012 z dnia 26.04.2012
5.	<b>zm. MPZP - część I w rejonie ulic: al. Kraśnicka, Nałęczowska i Wojciechowska (zajezdnia MPK)</b>	437/XX/2012 z dnia 26.04.2012
6.	<b>zm. MPZP - część II al. KRAŚNICKA i al. JANA PAWŁA II (GĘSIA)</b>	548/XXIII/2012 z dnia 06.09.2012
7.	<b>zm. MPZP - część II w pobliżu ul. WATYKAŃSKIEJ</b>	587/XXIV/2012 z dnia 18.10.2012
8.	<b>zm. MPZP - część II w rejonie ulicy MATKI TERESY Z KALKUTY</b>	549/XXIII/2012 z dnia 06.09.2012
9.	<b>zm. MPZP - część I - WOJCIECHOWSKA</b>	547/XXIII/2012 z dnia 06.09.2012
10.	<b>zm MPZP - część I w obszarze BIELSKIEGO, SEKUTOWICZA, CZUMY</b>	627/XXV/2012 z dnia 16.11.2012

11.	zm. MPZP - część II w rejonie ul. BERYLOWEJ	1075/XLI/2014 z dnia 15.05.2014
12.	zm. MPZP - część III w rejonie ulic: Szeligowskiego, Smorawińskiego, Chodźki	1113/XLII/2014 z dnia 26.06.2014
13.	zm. MPZP - część III w rejonie ulic Chodźki, Jaczewskiego - SZPITAL	939/XXXVIII/2010 z dnia 28.01.2010 zmiana granic opracowania 1112/XLII/2014 z dnia 26.06.2014
14.	zm. MPZP - część II w rejonie ulic: Bursztynowa, Szafirowa	1161/XLIV/2014 z dnia 25.09.2014
15.	zm. MPZP - część I w rejonie ul. Szerokie... oraz dla oznaczonych numerami terenów: I/6 I I/9	595/XXIV/2012 z dnia 18.10.2012
16.	zm. MPZP - część III w rejonie ulic: Koncertowej, al. Solidarności, B. Duchy, Poligonowej oraz proj. A. Zelwerowicza (GÓRKI CZECHOWSKIE)	662/XXVI/2012 z dnia 20.12.2012
17.	zm. MPZP - część IV w rejonie: ul. Droga Męczenników Majdanka i Al. Wincentego Witosa	1074/XLI/2014 z dnia 15.05.2014
18.	zm. MPZP - część I w rejonie ulic: Dożynkowa-Goździkowa	1111/XLII/2014 z dnia 26.06.2014
19.	zm. MPZP - część II w rejonie ulic: W. Orkana, Hetmańska i Szaserów	1159/XLIV/2014 z dnia 25.09.2014

Tabela 3. Obowiązujące miejscowe plany zagospodarowania przestrzennego uchwalone od listopada 2014 r. do końca marca 2018 r.

Lp.	Nazwa miejscowego planu zagospodarowania przestrzennego Miasta Lublin	Uchwalenie miejscowego planu zagospodarowania przestrzennego (Uchwała Rady Miasta)	Publikacja w Dzienniku Urzędowym Województwa Lubelskiego
1.	MPZP - część VI - Łęczyńska mała	27/II/2014 z dnia 23.12.2014	Dz.Urz.Woj.Lub. Poz. 269 z dnia 22.01.2015
2.	MPZP - część VIII - ŚRÓDMIEŚCIE - Krakowskie Przedmieście, Kapucyńska, Narutowicza...	72/IV/2015 z dnia 26.02.2015	Dz.Urz.Woj.Lub. Poz. 936 z dnia 17.03.2015
3.	MPZP PODZAMCZE - część VIII (Aleja Tysiąclecia, Lubartowska, Ruska) od 03.2011 do 03.2012 r. PROC. KONKURSOWA URBAN.-ARCH. "PROJEKT REWITALIZACJI OBSZARU PODZAMCZA"	180/VII/2015 z dnia 21.05.2015	Dz.Urz.Woj.Lub. Poz. 1990 z dnia 18.06.2015
4.	MPZP - część VI - Diamentowa - Wrotkowska	350/XIII/2015 z dnia 23.12.2015	Dz.Urz.Woj.Lub. Poz. 574 z dnia 01.02.2016
5.	MPZP - część VI (PÓŁN-ZACH) GŁUSK ABRAMOWICE	441/XVII/2016 z dnia 14.04.2016	Dz.Urz.Woj.Lub. Poz. 1894 z dnia 09.05.2016
6.	MPZP - część VII - ESOCH dla wybranych terenów położonych	470/XVIII/2016 z dnia 19.05.2016	Dz.Urz.Woj.Lub. Poz. 2367 z dnia 16.06.2016

	w rejonach dolin rzecznych - rejon Bystrzyca Zemborzyce (dolina nr 6)		
7.	MPZP - część I - NASTURCJOWA, NARCYZOWA, ORZECHOWA TRZEŚNIEWSKA	530/XX/2016 z dnia 08.09.2016	Dz.Urz.Woj.Lub. Poz. 4121 z dnia 21.10.2016
8.	MPZP - część III w rejonie ulic: Północna, Prusa, Solidarności	824/XXXII/2017 z dnia 07.09.2017	Dz.Urz.Woj.Lub. Poz. 3958 z dnia 18.10.2017 (rozstrzygnięcie nadzorcze Poz. 3959 z dnia 18.10.2017)

Tabela 3a. Przystąpienia do opracowania **miejscowych planów zagospodarowania** przestrzennego podjęte od listopada 2014 r. do końca marca 2018 r.

Lp.	Nazwa miejscowego planu zagospodarowania przestrzennego Miasta Lublin	Uchwała o przystąpieniu do sporządzenia planu zagospodarowania przestrzennego (Uchwała Rady Miasta)
1.	MPZP - część VIII w rejonie ulicy Krochmalnej oraz linii kolejowej	29/III/2014 z dnia 23.12.2014
2.	MPZP - część VII w rejonie Zalewu Zemborzyckiego	286/X/2015 z dnia 22.10.2015
3.	MPZP - część II w rejonie cmentarza wyznaniowego przy ul. Bełżyckiej	400/XV/2016 z dnia 11.02.2016
4.	MPZP - część VIII - Nowy Świat - Wojenna	780/XXXI/2017 z dnia 26.06.2017
5.	MPZP - część VI Zemborzycka - Abramowicka	968/XXXVI/2017 z dnia 16.11.2017
6.	MPZP - część VI Zemborzycka oraz zm. MPZP - część VIH	998/XXXVIII/2017 z dnia 21.12.2017

Tabela 3b. Obowiązujące **zmiany miejscowych planów zagospodarowania** przestrzennego uchwalone od listopada 2014 r. do końca marca 2018 r.

Lp.	Nazwa zmiany miejscowego planu zagospodarowania przestrzennego Miasta Lublin	Uchwalenie miejscowego planu zagospodarowania przestrzennego (Uchwała Rady Miasta)	Publikacja w Dzienniku Urzędowym Województwa Lubelskiego
1.	zm MPZP - część I w obszarze BIELSKIEGO, SEKUTOWICZA, CZUMY	217/VIII/2015 z dnia 25.06.2015	Dz.Urz.Woj.Lub. Poz. 2485 z dnia 24.07.2015
2.	zm. MPZP - część II w rejonie ul. BERYLOWEJ	287/X/2015 z dnia 22.10.2015	Dz.Urz.Woj.Lub. Poz. 3751 z dnia 24.11.2015
3.	zm. MPZP - część III w rejonie ulic: Szelińskiego, Smorawińskiego, Chodźki	440/XVII/2016 z dnia 14.04.2016	Dz.Urz.Woj.Lub. Poz. 1893 z dnia 09.05.2016
4.	zm. MPZP - część III w rejonie ulic Chodźki, Jaczewskiego - SZPITAL	471/XVIII/2016 z dnia 19.05.2016	Dz.Urz.Woj.Lub. Poz. 2545 z dnia 28.06.2016
5.	zm. MPZP - część V w rejonie ulicy Willowej	529/XX/2016 z dnia 08.09.2016	Dz.Urz.Woj.Lub. Poz. 4091 z dnia 19.10.2016

6.	zm. MPZP - część II w rejonie ulic: Bursztynowa, Szafirowa	604/XXIII/2016 z dnia 17.11.2016	Dz.Urz.Woj.Lub. Poz. 5394 z dnia 14.12.2016
7.	zm. MPZP - część VI w obszarze Cmentarza Komunalnego na Majdanku	709/XXVIII/2017 z dnia 30.03.2017	Dz.Urz.Woj.Lub. Poz. 2285 z dnia 12.05.2017
8.	zm. MPZP - część I w rejonie ul. Majerankowej	708/XXVIII/2017 z dnia 30.03.2017	Dz.Urz.Woj.Lub. Poz. 2059 z dnia 28.04.2017
9.	zm. MPZP - część IV (5 obszarów) w pobliżu: ul. Mełgiewskiej (obszar nr 1 i 5), ul. Zawieprzyckiej (obszar nr 2), J. Kasprowicza (obszar nr 3) i ul. H. Dziubińskiej (obszar nr 4)	779/XXXI/2017 z dnia 26.06.2017	Dz.Urz.Woj.Lub. Poz. 3325 z dnia 16.08.2017
10.	zm. MPZP część III w rejonie ulic: Szeligowskiego, Jaczewskiego....	824/XXXII/2017 z dnia 07.09.2017	Dz.Urz.Woj.Lub. Poz. 3958 z dnia 18.10.2017 (rozstrzygnięcie nadzorcze poz. 3959 z dnia 18.10.2017)
11.	zm. MPZP - część I dla obszarów: A - w rejonie ulic: Goździkowej i Kosynierów, G - w rejonie ul. Jagodowej, I - w rejonie ul. Brzozowej	860/XXXIII/2017 z dnia 12.10.2017	Dz.Urz.Woj.Lub. Poz. 4482 z dnia 21.11.2017 (rozstrzygnięcie nadzorcze poz. 4483 z dnia 21.11.2017)
12.	zm. MPZP - część I dla obszarów: L - w rejonie ul. Magnoliowej, S - w rejonie Al. W. Andersa i ul. M. Koryznowej	862/XXXIII/2017 z dnia 12.10.2017	Dz.Urz.Woj.Lub. Poz. 4476 z dnia 21.11.2017 (rozstrzygnięcie nadzorcze poz. 4481 z dnia 21.11.2017)
13.	zm. MPZP - część I dla obszarów: M - w rejonie ul. Mariańskiej, N - w rejonie ul. J. Pankiewicza, O- w rejonie ul. M. Koryznowej i J. Pankiewicza, P - w rejonie ul. Narcyzowej	863/XXXIII/2017 z dnia 12.10.2017	Dz.Urz.Woj.Lub. Poz. 4477 z dnia 21.11.2017 (rozstrzygnięcie nadzorcze poz. 4481 z dnia 21.11.2017)
14.	zm. MPZP - część I dla obszarów: H - w rejonie ul. Nagietkowej, F - w rejonie ul. Bluszczowej	864/XXXIII/2017 z dnia 12.10.2017	Dz.Urz.Woj.Lub. Poz. 4478 z dnia 21.11.2017 (rozstrzygnięcie nadzorcze poz. 4481 z dnia 21.11.2017)
15.	zm. MPZP – część I dla obszarów: B – położonego w rejonie Al. Spółdzielczości Pracy, E - położonego w rejonie ulic Dożynkowa i K. Bielskiego	865/XXXIII/2017 z dnia 12.10.2017	Dz.Urz.Woj.Lub. Poz. 4479 z dnia 21.11.2017 (rozstrzygnięcie nadzorcze poz. 4481 z dnia 21.11.2017)
16.	zm. MPZP -część I dla obszarów: J - w rejonie ul. Ustronie, K – w rejonie ulic Trześniowska i Kminkowa, R- w rejonie ul. Z. Zagrobskiej	866/XXXIII/2017 z dnia 12.10.2017	Dz.Urz.Woj.Lub. Poz. 4480 z dnia 21.11.2017 (rozstrzygnięcie nadzorcze poz. 4481 z dnia 21.11.2017)
17.	zm. MPZP - część I w rejonie ulicy Nałęczowskiej (WOMP)	1024/XXXIX/2018 z dnia 25 stycznia 2018 r.	Dz.Urz.Woj.Lub. Poz. 1028 z dnia 09.03.2018 (rozstrzygnięcie nadzorcze poz. 1029 z dnia 09.03.2018)
18.	zm. MPZP - część I obszar północno-wschodni dla	1073/XLI/2018 z dnia 22.03. 2018 r.	Dz.Urz.Woj.Lub. poz. 1946 z dnia 24.04.2018

	obszarów: C – położonego w rejonie ulicy Konwaliowej i Dożynkowej oraz D - położonego w rejonie ulic Dożynkowej i Narcyzowej		
19.	zm. MPZP - część I obszar północno-wschodni dla obszaru I – położonego w rejonie ulicy Brzozowej	1074/XLI/2018 z dnia 22.03.2018 r.	Dz.Urz.Woj.Lub. poz. 1947 z dnia 24.04.2018

Tabela 3c. Przystąpienie do **zmian miejscowych planów** zagospodarowania przestrzennego podjęte od listopada 2014 r. do końca marca 2018 r.

Lp.	Nazwa zmiany miejscowego planu zagospodarowania przestrzennego Miasta Lublin	Uchwała o przystąpieniu do sporządzenia zmian planu zagospodarowania przestrzennego (Uchwała Rady Miasta)
1.	zm. MPZP - część V w rejonie ulicy Willowej	219/VIII/2015 z dnia 25.06.2015
2.	zm. MPZP - część VI w obszarze Cmentarza Komunalnego na Majdanku	73/IV/2015 z dnia 26.02.2015
3.	zm. MPZP - część I w rejonie ul. Majerankowej	401/XV/2016 z dnia 11.02.2016
4.	zm. MPZP - część IV (5 obszarów)	218/VIII/2015 z dnia 25.06.2015
5.	zm. MPZP - część VI i IV w rejonie Droga Męczenników Majdanka i SSE	219/VIII/2015 z dnia 25.06.2015
6.	zm. MPZP - część II w rejonie Jutrzenki, Różanej	318/XI/2015 z dnia 19.11.2015
7.	zm. MPZP - część III w rejonie Al. M. Smorawińskiego	402/XV/2016 z dnia 11.02.2016
8.	zm. MPZP - część I - obszar północno-wschodni (18 obszarów)	531/XX/2016 z dnia 08.09.2016
9.	zm. MPZP - część I - obszar zachodni (19 obszarów)	532/XX/2016 z dnia 08.09.2016
10.	zm. MPZP - część II (28 obszarów)	533/XX/2016 z dnia 08.09.2016
11.	zm. MPZP - część III (13 obszarów)	534/XX/2016 z dnia 08.09.2016
12.	zm. MPZP - część II - Chmielewskiego, Sawy, Zana i Filaretów (3 obszary)	627/XXIV/2016 z dnia 21.12.2016
13.	zm. MPZP - część I - Nałęczowska (WOMP)	663/XXV/2017 z dnia 02.02.2017
14.	zm. MPZP - część IV - Specjalna Strefa Ekonomiczna	710/XXVIII/2017 z dnia 30.03.2017
15.	zm. MPZP - część III w rejonie ulic: Szeligowskiego, Jaczewskiego, Prusa, Północnej i al. Kompozytorów Polskich - wskaźnik	996/XXXVIII/2017 z dnia 21.12.2017

	<b>intensywności zabudowy</b>	
16.	<b>zm. MPZP - część I - obszar północnowschodni (12 obszarów) – wskaźnik intensywności zabudowy</b>	997/XXXVIII/2017 z dnia 21.12.2017
17.	<b>MPZP - część VI Zemborzycza oraz zm. MPZP - część VIH</b>	998/XXXVIII/2017 z dnia 21.12.2017

### 3.2. STAN PLANISTYCZNY MIASTA - lata 2018 - 2023 i OCENA AKTUALNOŚCI OBOWIĄZUJĄCYCH PLANÓW MIEJSCOWYCH - lata 2018 - 2023

W okresie od kwietnia 2018 r. do grudnia 2023 r. a więc w czasie objętym niniejszą analizą aktualności **uchwalono 13 planów** (Tabela 4) obejmujących łącznie 866,6 ha oraz **przystąpiono do opracowania 8 planów miejscowych** (Tabela 4a).

Tabela 4. Obowiązujące miejscowe plany zagospodarowania przestrzennego uchwalone od kwietnia 2018 r. do grudnia 2023 r.

Lp.	Nazwa miejscowego planu zagospodarowania przestrzennego miasta Lublin	Uchwalenie miejscowego planu zagospodarowania przestrzennego (Uchwała Rady Miasta)	Publikacja w Dzienniku Urzędowym Województwa Lubelskiego
1	MPZP Ekologicznego Systemu Obszarów Chronionych Miasta Lublin dla wybranych terenów położonych w rejonach dolin rzecznych - rejon Czechówka - CZĘŚĆ I	1150/XLVI/2018 Rady Miasta Lublin z dnia 28 czerwca 2018 r.	Dz.Urz.Woj.Lub. poz. 3485 z dnia 20.07.2018
2	MPZP dla obszarów położonych w rejonie ulicy Krochmalnej oraz linii kolejowej	1241/XLIX/2018 Rady Miasta Lublin z dnia 25 października 2018 r. zm. 17/II/2018 Rady Miasta Lublin z dnia 20 grudnia 2018 r.	Dz.Urz.Woj.Lub. poz. 5492 z dnia 27.11.2018 zmieniony Dz.Urz.Woj.Lub. poz. 484 z dnia 17.01.2019
3	MPZP dla rejonu ulic: Dworcowej, Krochmalnej, 1-go Maja, Al. Zygmuntowskie i Piłsudskiego	1242/XLIX/2018 Rady Miasta Lublin z dnia 25 października 2018 r.	Dz.Urz.Woj.Lub. poz. 5493 z dnia 27.11.2018
4	MPZP Ekologicznego Systemu Obszarów Chronionych Miasta Lublin dla wybranych terenów położonych w rejonach dolin rzecznych - rejon Czechówka Śródmieście - CZĘŚĆ II	223/VI/2019 Rady Miasta Lublin z dnia 26 kwietnia 2019 r.	Dz.Urz.Woj.Lub. poz. 3155 z dnia 15.05.2019
5	MPZP Ekologicznego Systemu Obszarów Chronionych Miasta Lublin dla wybranych terenów położonych w rejonach dolin rzecznych - rejon Czerniejówka - CZĘŚĆ IV	224/VI/2019 Rady Miasta Lublin z dnia 26 kwietnia 2019 r.	Dz.Urz.Woj.Lub. poz. 3587 z dnia 10.06.2019
6	MPZP - część V w obszarze położonym na północ od proj. ul. A. Zelwerowicza a granicą miasta Lublin - część zachodnia	956/XXX/2021 Rady Miasta Lublin z dnia 25 czerwca 2021 r.	Dz.Urz.Woj.Lub. poz. 3073 z dnia 09.07.2021
7	MPZP - część VIB (Majdan Tatarski, Kośminek - rejon ul. Droga Męczenników Majdanka) dla obszaru D położonego w rejonie ulic: Sulisławickiej - Kosmonautów - Żelaznej	1047/XXXIII/2021 Rady Miasta Lublin z dnia 18 listopada 2021 r.	Dz.Urz.Woj.Lub. poz. 6170 z dnia 22.12.2021
8	MPZP - część VI w rejonie ulicy Zemborzyczej dla obszaru A - rejon	1335/XLIV/2022 Rady Miasta Lublin z dnia 17 listopada 2022 r.	Dz.Urz.Woj.Lub. poz. 6607 z dnia 12.12.2022



	ul. M. Smoluchowskiego - ul. Zemborzyczej		
9	MPZP Ekologicznego Systemu Obszarów Chronionych Miasta Lublin dla wybranych terenów położonych w rejonach dolin rzecznych - rejon Bystrzyca Wrotków - CZĘŚĆ V	1410/XLVII/2023 Rady Miasta Lublin z dnia 2 marca 2023 r.	Dz.Urz.Woj.Lub. poz. 2381 z dnia 03.04.2023
10	MPZP w rejonie ulic: Nowy Świat i Wojenna	1432/XLVIII/2023 Rady Miasta Lublin z dnia 30 marca 2023 r.	Dz.Urz.Woj.Lub. poz. 3050 z dnia 28.04.2023
11	MPZP - część V w obszarze położonym na północ od ul. A. Zelwerowicza a granicą miasta Lublin - część wschodnia	1525/LII/2023 Rady Miasta Lublin z dnia 7 września 2023 r.	Dz.Urz.Woj.Lub. poz. 5761 z dnia 03.10.2023
12	MPZP - część I E - przedłużenie Al. Solidarności - etap I	1531/LII/2023 Rady Miasta Lublin z dnia 7 września 2023 r.	Dz.Urz.Woj.Lub. poz. 5762 z dnia 03.10.2023
13	MPZP - część VIB (Majdan Tatarski, Kośminek - rejon ul. Droga Męczenników Majdanka) dla obszaru B - położonego w rejonie ulic: Wrońskiej - Lotniczej - Pogodnej	1532/LII/2023 Rady Miasta Lublin z dnia 7 września 2023 r.	Dz.Urz.Woj.Lub. poz. 5867 z dnia 06.10.2023

Na koniec roku 2023 r. łącznie na terenie Miasta obowiązywało **171** miejscowych planów zagospodarowania przestrzennego (samodzielnych - zawierających rysunek i tekst) obejmujących ok. **57,29 %** powierzchni Miasta. Tereny nieobjęte obowiązującymi planami to głównie Śródmieście oraz w większości tereny południowe Miasta, gdzie brak planu stwarza problemy funkcjonalno-przestrzenne. Z ustaleń planistycznych dotychczas wyłączone były również duże obszary nieinwestycyjne, takie jak kompleksy leśne: Stary Gaj i Dąbrowa (obecnie obszary te są na etapie przygotowania do wyłożenia do wglądu publicznego projektu planu miejscowego), tereny rolne oraz zamknięte.

Tabela 4a. Przystąpienia do opracowania **miejscowych planów** zagospodarowania przestrzennego podjęte od kwietnia 2018 r. do grudnia 2023

Lp.	Nazwa miejscowego planu zagospodarowania przestrzennego miasta Lublin	Uchwała o przystąpieniu do sporządzenia miejscowego planu zagospodarowania przestrzennego (Uchwała Rady Miasta)
1	MPZP - część VI - Głusk w rejonie ulicy Zorzy	781/XXIV/2020 Rady Miasta Lublin z dnia 17 grudnia 2020 r.
2	MPZP - część VII w rejonie ulic: Lipskiej, Ziółowej i Zagajnikowej	782/XXIV/2020 Rady Miasta Lublin z dnia 17 grudnia 2020 r.
3	MPZP - część VII w rejonie ulicy Janowskiej (wschód)	783/XXIV/2020 Rady Miasta Lublin z dnia 17 grudnia 2020 r.
4	MPZP - część I - obszar północno-wschodni w rejonie ulic: Dębowej i Goździkowej	953/XXX/2021 Rady Miasta Lublin z dnia 25 czerwca 2021 r.
5	MPZP - część II w rejonie wąwozu wzdłuż linii kolejowej i Starego Gaju	981/XXXI/2021 Rady Miasta Lublin z dnia 9 września 2021 r. zm. 1051/XXXIII/2021 Rady Miasta Lublin z dnia 18 listopada 2021 r.
6	MPZP - obszary przestrzeni publicznych (8 obszarów)	1073/XXXIV/2021 Rady Miasta Lublin z dnia 16 grudnia 2021 r.
7	MPZP w obszarach: A - część V oraz B i C - część VIII	1338/XLIV/2022 Rady Miasta Lublin z dnia 17 listopada 2022 r.
8	MPZP w rejonie cmentarza parafialnego przy ulicy Pszczelej	1650/LV/2023 Rady Miasta Lublin z dnia 14 grudnia 2023 r.

W tym czasie - tzn w latach 2018-2023 – przystąpiono do opracowania **8** planów miejscowych w obszarach nie posiadających dotychczas planów. Zajmują one powierzchnię ok. **2 079,64 ha** co stanowi **14,1 %** powierzchni miasta .

Wśród uchwał inicjujących opracowanie nowych planów – jedna dotyczy **8 obszarów-wskazanych jako przestrzenie publiczne** – wyznaczone w Studium uwarunkowań i kierunków zagospodarowania przestrzennego i objęte obowiązkiem opracowania planu. Pozostałe to głównie tereny gdzie Studium przewiduje głównie rozwój zabudowy mieszkaniowej jednorodzinnej, np. rejon ul. Zorza, rejon ul. Dębowej i Goździkowej, rejon ul. Janowskiej.

Jedna z uchwał dotyczy istotnego z punktu widzenia miasta – wąwozu i układu komunikacji zbiorowej - wskazanego w studium wzdłuż linii kolejowej i Starego Gaju; Uchwała inicjująca prace planistyczne w części VIII Lublina – to tereny zieleni, ESOCH i wąwozów związanych z doliną Czechówki. Jedna z uchwał inicjujących dotyczy rozbudowy Cmentarza Parafialnego na ul. Pszczelej.

W okresie od kwietnia 2018 r. do grudnia 2023 r. uchwalono **107** zmian planów (Tabela 4b) oraz przystąpiono do opracowania **34** zmian planów (Tabela 4c).

Tabela 4b. Obowiązujące **zmiany miejscowych planów** zagospodarowania przestrzennego uchwalone od kwietnia 2018 r. do grudnia 2023 r.

Lp.	Nazwa zmiany miejscowego planu zagospodarowania przestrzennego miasta Lublin	Uchwalenie zmiany miejscowego planu zagospodarowania przestrzennego (Uchwała Rady Miasta)	Publikacja w Dzienniku Urzędowym Województwa Lubelskiego
1	zm. MPZP - część III w rejonie al. M. Smorawińskiego - część północna	1108/XLIV/2018 Rady Miasta Lublin z dnia 24 maja 2018 r.	Dz.Urz.Woj.Lub. poz. 3114 z dnia 29.06.2018 (rozstrzygnięcie nadzorcze poz. 3115 z dnia 29.06.2018)
2	zm. MPZP - część III dla obszaru L - położonego w rejonie ul. F. Stefczyka	1109/XLIV/2018 Rady Miasta Lublin z dnia 24 maja 2018 r.	Dz.Urz.Woj.Lub. poz. 3116 z dnia 29.06.2018
3	zm. MPZP - część III dla obszarów: A - położonego w rejonie ul. Beskidzkiej, B - położonego w rejonie ul. Braci Wieniawskich, D - położonego w rejonie ul. Karpackiej, E - położonego w rejonie al. Kompozytorów Polskich i ul. Braci Wieniawskich, F - położonego w rejonie ul. K. Lipińskiego, G - położonego w rejonie ul. Z. Noskowskiego, H - położonego w rejonie ul. Oratoryjnej, I - położonego w rejonie ul. Paryskiej, J - położonego w rejonie ul. Skołuby, M - położonego w rejonie ul. W. Żywnego i Żelazowej Woli	1110/XLIV/2018 Rady Miasta Lublin z dnia 24 maja 2018 r.	Dz.Urz.Woj.Lub. poz. 3117 z dnia 29.06.2018
4	zm. MPZP - część I - obszar wschodni w rejonie ulic: Dożynkowa - Goździkowa	1111/XLIV/2018 Rady Miasta Lublin z dnia 24 maja 2018 r.	Dz.Urz.Woj.Lub. poz. 3118 z dnia 29.06.2018
5	zm. MPZP - część II w rejonie ulic Jutrzenki i Różanej	1112/XLIV/2018 Rady Miasta Lublin z dnia 24 maja 2018 r.	Dz.Urz.Woj.Lub. poz. 3119 z dnia 29.06.2018

6	zm. MPZP - część II w rejonie ulic: W. Orkana, Hetmańska i Szaserów	1151/XLVI/2018 Rady Miasta Lublin z dnia 28 czerwca 2018 r.	Dz.Urz.Woj.Lub. poz. 3539 z dnia 24.07.2018
7-16	zm. MPZP - część I - obszar zachodni Obszar B - rejon ulic: Nałęczowskiej, Wojciechowskiej Obszar C - rejon ulicy Wojciechowskiej Obszar E - rejon ulicy Aksini Obszar F - rejon ulic: Judyma, Wertera Obszar G - rejon ulicy Kmicica Obszar H - rejon ulic: Zagłoby, al. Kraśnicka Obszar I - rejon ulicy Lędzian Obszar K - rejon ulic: Powstania Styczniowego, Wojciechowskiej Obszar M - rejon ulicy Raszyńskiej Obszar P - rejon ulicy Farmaceutycznej	1191-1200/XLVII/2018 Rady Miasta Lublin z dnia 06.09.2018 (10 uchwał)	Dz.Urz.Woj.Lub. poz. 4290-4299 z dnia 02.10.2018 (10 uchwał)
17	zm. MPZP w rejonie Specjalnej Strefy Ekonomicznej, część IV - obszar A	16/II/2018 Rady Miasta Lublin z dnia 20 grudnia 2018 r.	Dz.Urz.Woj.Lub. poz. 698 z dnia 25.01.2019
18-25	zm. MPZP - część II Obszar III-D - rejon ulic: Wróblej, Szpaczej Obszar III-B - rejon ulicy Wąwozowej Obszar I-C - rejon al. Kraśnickiej, ul. Wróblej Obszar III-C - rejon ulicy Wyżynnej Obszar I-I - rejon ulicy Glinianej Obszar I-E - rejon ulicy Jutrzenki Obszar I-A - rejon ulicy Folwarcznej Obszar I-L - rejon ulicy Turniowej	80-87/III/2019 Rady Miasta Lublin z dnia 31.01.2019 (8 uchwał)	Dz.Urz.Woj.Lub. poz. 1307-1314 z dnia 22.02.2019 (8 uchwał)
26	zm. MPZP - część II, Obszar II-A - rejon ulicy Biedronki, Obszar II-B - rejon ulicy Tymiankowej, Obszar II-C - rejon ulic: T. Zana i M. Brzeskiej, Obszar II-D - rejon ulicy Kazimierza Wielkiego, Obszar II-E - rejon ulicy Topazowej, Obszar II-F - rejon ulicy Perłowej, Obszar II-G - rejon ulicy Husarskiej	90/III/2019 Rady Miasta Lublin z dnia 31 stycznia 2019 r.	Dz.Urz.Woj.Lub. poz. 1315 z dnia 22.02.2019
27	zm. MPZP - część II w rejonie ulicy G. Chmielewskiego	91/III/2019 Rady Miasta Lublin z dnia 31 stycznia 2019 r.	Dz.Urz.Woj.Lub. poz. 1559 z dnia 08.03.2019
28	zm. MPZP - część I - obszar zachodni, Obszar N - rejon ulicy W. Rogińskiego	92/III/2019 Rady Miasta Lublin z dnia 31 stycznia 2019 r.	Dz.Urz.Woj.Lub. poz. 1510 z dnia 06.03.2019
29	zm. MPZP - część I - obszar zachodni, Obszar L - rejon ulicy Powstania Styczniowego	93/III/2019 Rady Miasta Lublin z dnia 31 stycznia 2019 r.	Dz.Urz.Woj.Lub. poz. 1511 z dnia 06.03.2019
30	zm. MPZP - część II, Obszar III-A - rejon ulicy Szczęśliwej	277/VIII/2019 Rady Miasta Lublin z dnia 30 czerwca 2019 r.	Dz.Urz.Woj.Lub. poz. 4545 z dnia 29.07.2019
31	zm. MPZP - część II, Obszar I-D - rejon ulicy Wiklinowej	278/VIII/2019 Rady Miasta Lublin z dnia 30 czerwca 2019 r.	Dz.Urz.Woj.Lub. poz. 4546 z dnia 29.07.2019

32	zm. MPZP - część II, Obszar I-G - rejon ulicy Kaczeńcowej	279/VIII/2019 Rady Miasta Lublin z dnia 30 czerwca 2019 r.	Dz.Urz.Woj.Lub. poz. 4558 z dnia 30.07.2019
33	zm. MPZP - część II, Obszar I-H - rejon ulicy Wielkopolskiej	280/VIII/2019 Rady Miasta Lublin z dnia 30 czerwca 2019 r.	DDz.Urz.Woj.Lub. poz. 4559 z dnia 30.07.2019
34	zm. MPZP - część II dla obszaru położonego w rejonie ulic: Zana i Filaretów	281/VIII/2019 Rady Miasta Lublin z dnia 30 czerwca 2019 r.	Dz.Urz.Woj.Lub. poz. 4581 z dnia 31.07.2019
35	zm. MPZP - część III dla obszaru C - położonego w rejonie ul. Kameralnej	324/IX/2019 Rady Miasta Lublin z dnia 5 września 2019 r.	Dz.Urz.Woj.Lub. poz. 5282 z dnia 01.10.2019
36	zm. MPZP - część III dla obszaru K - położonego w rejonie al. Spółdzielczości Pracy	325/IX/2019 Rady Miasta Lublin z dnia 5 września 2019 r.	Dz.Urz.Woj.Lub. poz. 5283 z dnia 01.10.2019
37	zm. MPZP w rejonie Specjalnej Strefy Ekonomicznej, część IV - obszar A	326/IX/2019 Rady Miasta Lublin z dnia 5 września 2019 r.	Dz.Urz.Woj.Lub. poz. 5284 z dnia 01.10.2019
38	zm. MPZP - część I - obszar północno-wschodni w rejonie ulic: Jałowcowej i Dożynkowej	553/XVI/2020 Rady Miasta Lublin z dnia 27 lutego 2020 r.	Dz.Urz.Woj.Lub. poz. 1810 z dnia 13.03.2020
39	zm. MPZP - część I - obszar zachodni, obszar A - rejon al. Kraśnickiej i ul. Rzemieślniczej	554/XVI/2020 Rady Miasta Lublin z dnia 27 lutego 2020 r.	Dz.Urz.Woj.Lub. poz. 1811 z dnia 13.03.2020
40	zm. MPZP - część I - obszar zachodni, obszar B - rejon ulicy Baśniowej	555/XVI/2020 Rady Miasta Lublin z dnia 27 lutego 2020 r.	Dz.Urz.Woj.Lub. poz. 1812 z dnia 13.03.2020
41	zm. MPZP - część I - obszar zachodni, obszar C - rejon ulicy Ślężan	556/XVI/2020 Rady Miasta Lublin z dnia 27 lutego 2020 r.	Dz.Urz.Woj.Lub. poz. 1813 z dnia 13.03.2020
42	zm. MPZP - część I - obszar zachodni, obszar D - rejon ulicy Wodnej	557/XVI/2020 Rady Miasta Lublin z dnia 27 lutego 2020 r.	Dz.Urz.Woj.Lub. poz. 1814 z dnia 13.03.2020
43	zm. MPZP - część I - obszar zachodni, obszar E - rejon ulicy Powstania Styczniowego i ul. Bohaterów Monte Cassino	558/XVI/2020 Rady Miasta Lublin z dnia 27 lutego 2020 r.	Dz.Urz.Woj.Lub. poz. 1815 z dnia 13.03.2020
44	zm. MPZP - część I - obszar zachodni, obszar S - rejon ulic: Parysa i B. Paśnikowskiego	559/XVI/2020 Rady Miasta Lublin z dnia 27 lutego 2020 r.	Dz.Urz.Woj.Lub. poz. 1816 z dnia 13.03.2020
45	zm. MPZP - część II, Obszar I-B - rejon ulicy Jana Pawła II, ronda E. Kowcza	560/XVI/2020 Rady Miasta Lublin z dnia 27 lutego 2020 r.	Dz.Urz.Woj.Lub. poz. 1817 z dnia 13.03.2020
46	zm. MPZP - część I - obszar zachodni, obszar A - rejon ulic: Nałęczowskiej, Grabowej, Przyjacielskiej, Cisowej i Morelowej	587/XVIII/2020 Rady Miasta Lublin z dnia 23 kwietnia 2020 r.	Dz.Urz.Woj.Lub. poz. 2737 z dnia 12.05.2020
47	zm. MPZP - część I - obszar zachodni, obszar D - rejon ulic: Wojciechowskiej, Bohaterów Monte Cassino	588/XVIII/2020 Rady Miasta Lublin z dnia 23 kwietnia 2020 r.	Dz.Urz.Woj.Lub. poz. 2709 z dnia 12.05.2020
48	zm. MPZP - część I - obszar zachodni - obszar K - rejon ulicy Morwowej	589/XVIII/2020 Rady Miasta Lublin z dnia 23 kwietnia 2020 r.	Dz.Urz.Woj.Lub. poz. 2710 z dnia 12.05.2020
49	zm. MPZP w rejonie ulic:	591/XVIII/2020 Rady Miasta Lublin	Dz.Urz.Woj.Lub. poz. 2712

	Dworcowej, Krochmalnej, 1-go Maja, Al. Zygmuntowskich i Piłsudskiego - obszar B - rejon ulic: Krochmalnej i Spółdzielczej	z dnia 23 kwietnia 2020 r.	z dnia 12.05.2020
50	zm. MPZP - część IV dla terenu w rejonie: ul. Józefa Franczaka „Lalka” (dawnej ul. Droga Męczenników Majdanka) i al. Wincentego Witosa	592/XXVIII/2020 Rady Miasta Lublin z dnia 23 kwietnia 2020 r.	Dz.Urz.Woj.Lub. poz. 2738 z dnia 12.05.2020
51	zm. MPZP - część II, Obszar I-P - rejon ulic: Zakole, Wapiennej	610/XIX/2020 Rady Miasta Lublin z dnia 21 maja 2020 r.	Dz.Urz.Woj.Lub. poz. 3079 z dnia 03.06.2020
52	zm. MPZP - część I - obszar zachodni, Obszar O - rejon ulicy Sobótki	674/XXI/2020 Rady Miasta Lublin z dnia 3 września 2020 r.	Dz.Urz.Woj.Lub. poz. 4710 z dnia 29.09.2020
53	zm. MPZP - część I - obszar zachodni, Obszar T - rejon ulic: Wojciechowskiej i W. Rogińskiego	675/XXI/2020 Rady Miasta Lublin z dnia 3 września 2020 r.	Dz.Urz.Woj.Lub. poz. 4711 z dnia 29.09.2020
54	zm. MPZP - część II, Obszar I-M - rejon ulic: Perliczej, Wróblej	676/XXI/2020 Rady Miasta Lublin z dnia 3 września 2020 r. zm. 708/XXII/2020 Rady Miasta Lublin z dnia 15 października 2020 r.	Dz.Urz.Woj.Lub. poz. 4712 z dnia 29.09.2020 Dz.Urz.Woj.Lub. poz. 5163 z dnia 27.10.2020
55	zm. MPZP - część III dla obszaru B - rejon ulicy Górskiej	704/XXII/2020 Rady Miasta Lublin z dnia 15 października 2020 r.	Dz.Urz.Woj.Lub. poz. 5231 z dnia 02.11.2020
56	zm. MPZP - część III dla obszaru D - rejon ulicy Żelazowej Woli	705/XXII/2020 Rady Miasta Lublin z dnia 15 października 2020 r.	Dz.Urz.Woj.Lub. poz. 5232 z dnia 02.11.2020
57	zm. MPZP - część I - obszar zachodni, Obszar J - rejon ulicy Romea	706/XXII/2020 Rady Miasta Lublin z dnia 15 października 2020 r.	Dz.Urz.Woj.Lub. poz. 5233 z dnia 02.11.2020
58	zm. MPZP - część II, Obszar I-K - rejon ulicy Stokrotki	749/XXIII/2020 Rady Miasta Lublin z dnia 19 listopada 2020 r.	Dz.Urz.Woj.Lub. poz. 5944 z dnia 02.12.2020
59	zm. MPZP - część I - obszar zachodni, obszar C - rejon alei Kraśnickiej i ulicy Parysa, obszar H - rejon ulicy Wodnej, obszar I - rejon ulic: Wojciechowskiej i Bliskiej	896/XXVIII/2021 Rady Miasta Lublin z dnia 29 kwietnia 2021 r.	Dz.Urz.Woj.Lub. poz. 2279 z dnia 20.05.2021
60	zm. MPZP - część I - obszar północno-wschodni dla obszaru B - rejon ulicy Rumiankowej	897/XXVIII/2021 Rady Miasta Lublin z dnia 29 kwietnia 2021 r.	Dz.Urz.Woj.Lub. poz. 2300 z dnia 21.05.2021
61	zm. MPZP - część I - obszar północno - wschodni dla obszaru C - rejon ulicy: Orzechowej	898/XXVIII/2021 Rady Miasta Lublin z dnia 29 kwietnia 2021 r.	Dz.Urz.Woj.Lub. poz. 2280 z dnia 20.05.2021
62	zm. MPZP w rejonie ulic: Dworcowej, Krochmalnej, 1-go Maja, Al. Zygmuntowskich i Piłsudskiego - obszar A - rejon alei: Zygmuntowskich i J. Piłsudskiego	899/XXVIII/2021 Rady Miasta Lublin z dnia 29 kwietnia 2021 r.	Dz.Urz.Woj.Lub. poz. 2281 z dnia 20.05.2021
63	zm. MPZP w rejonie ulic: Dworcowej, Krochmalnej, 1-go Maja, Al. Zygmuntowskich i Piłsudskiego - obszar B - rejon ulic: Lubelskiego Lipca '80, Stadionowej	900/XXVIII/2021 Rady Miasta Lublin z dnia 29 kwietnia 2021 r.	Dz.Urz.Woj.Lub. poz. 2282 z dnia 20.05.2021

	i Kawiej, obszar C - rejon ulic: Krochmalnej, Cukrowniczej i Lubelskiego Lipca '80		
64	zm. MPZP w rejonie ulic: Dworcowej, Krochmalnej, 1-go Maja, Al. Zygmunta i Piłsudskiego - obszar G - rejon ulic: Krochmalnej i Włociańskiej	901/XXVIII/2021 Rady Miasta Lublin z dnia 29 kwietnia 2021 r.	Dz.Urz.Woj.Lub. poz. 2283 z dnia 20.05.2021
65	zm. MPZP w rejonie ulic: Podzamcze, aleja Tysiąclecia, Lubartowska, Ruska dla obszaru A - kwartał ulic: aleja Solidarności, Lubartowska, Probstwo i Browarna	902/XXVIII/2021 Rady Miasta Lublin z dnia 29 kwietnia 2021 r.	Dz.Urz.Woj.Lub. poz. 2284 z dnia 20.05.2021
66	zm. MPZP - część IVA w rejonie Specjalnej Strefy Ekonomicznej	954/XXX/2021 Rady Miasta Lublin z dnia 25 czerwca 2021 r.	Dz.Urz.Woj.Lub. poz. 3071 z dnia 09.07.2021
67	zm. MPZP w rejonie ulic: Dworcowej, Krochmalnej, 1-go Maja, Al. Zygmunta i Piłsudskiego - obszar A - rejon ulicy: Przeskok	955/XXX/2021 Rady Miasta Lublin z dnia 25 czerwca 2021 r. 985/XXXI/2021 Rady Miasta Lublin z dnia 9 września 2021 r.	Dz.Urz.Woj.Lub. poz. 3072 z dnia 09.07.2021 (Rozstrzygnięcie nadzorcze nr IF-II.4131.10.2021 z dnia 29.07.2021 r. Dz.Urz.Woj.Lub. poz. 3371 z dnia 30.07.2021) Dz.Urz.Woj.Lub. poz. 3816 z dnia 16.09.2021
68	zm. MPZP - część IV, Obszar A - rejon ulicy Chemicznej, Obszar B - rejon ulicy Jagiełły, Obszar C - rejon ulicy Melgiewskiej, Obszar D - rejon ulicy Turystycznej	982/XXXI/2021 Rady Miasta Lublin z dnia 9 września 2021 r.	Dz.Urz.Woj.Lub. poz. 4057 z dnia 05.10.2021
69	zm. MPZP - część IVB dla obszaru E - rejon ulicy Turystycznej	983/XXXI/2021 Rady Miasta Lublin z dnia 9 września 2021 r.	Dz.Urz.Woj.Lub. poz. 4058 z dnia 05.10.2021
70	zm. MPZP - część II B - tereny przy ulicy Kazimierza Wielkiego	984/XXXI/2021 Rady Miasta Lublin z dnia 9 września 2021 r.	Dz.Urz.Woj.Lub. poz. 3942 z dnia 29.09.2021
71	zm. MPZP - część II, obszar G - rejon ulicy Turniowej	1049/XXXIII/2021 Rady Miasta Lublin z dnia 18 listopada 2021 r.	Dz.Urz.Woj.Lub. poz. 6171 z dnia 22.12.2021
72	zm. MPZP - część II, obszar A - rejon ul. Kieleckiej	1050/XXXIII/2021 Rady Miasta Lublin z dnia 18 listopada 2021 r.	Dz.Urz.Woj.Lub. poz. 6172 z dnia 22.12.2021
73	zm. MPZP - część II, obszar D - rejon ulicy Nowomiejskiej	1052/XXXIII/2021 Rady Miasta Lublin z dnia 18 listopada 2021 r.	Dz.Urz.Woj.Lub. poz.6173 z dnia 22.12.2021
74	zm. MPZP - część II, obszar C - rejon ulic: Wyżynnej i Szczytowej	1053/XXXIII/2021 Rady Miasta Lublin z dnia 18 listopada 2021 r.	Dz.Urz.Woj.Lub. poz. 6222 z dnia 27.12.2021
75	zm. MPZP - część I - obszar zachodni, obszar R - rejon ulicy Deszczowej	1054/XXXIII/2021 Rady Miasta Lublin z dnia 18 listopada 2021 r.	Dz.Urz.Woj.Lub. poz. 6174 z dnia 22.12.2021
76	zm. MPZP - część I obszar północno - wschodni dla obszaru A - rejon ulicy Trześniowskiej	1117/XXXVI/2022 Rady Miasta Lublin z dnia 3 marca 2022 r.	Dz.Urz.Woj.Lub. poz. 1630 z dnia 29.03.2022
77	zm. MPZP - część I obszar północno - wschodni dla obszaru E - rejon ulicy Narcyzowej	1118/XXXVI/2022 Rady Miasta Lublin z dnia 3 marca 2022 r.	Dz.Urz.Woj.Lub. poz. 1631 z dnia 29.03.2022

78	zm. MPZP - część III dla obszaru A - rejon ulic: Choiny, Wojtasa, Związkowej	1119/XXXVI/2022 Rady Miasta Lublin z dnia 3 marca 2022 r.	Dz.Urz.Woj.Lub. poz. 1632 z dnia 29.03.2022
79	zm. MPZP - część VIA (Bronowice - rejon ul. Łęczyńskiej), Obszar B - rejon ulicy Podlaskiej i ulicy Fabrycznej	1147/XXXVII/2022 Rady Miasta Lublin z dnia 31 marca 2022 r.	Dz.Urz.Woj.Lub. poz. 2250 z dnia 22.04.2022
80	zm. MPZP - część VIA (Bronowice - rejon ul. Łęczyńskiej), Obszar D - rejon ulicy Przyjaźni	1149/XXXVII/2022 Rady Miasta Lublin z dnia 31 marca 2022 r.	Dz.Urz.Woj.Lub. poz. 2252 z dnia 22.04.2022
81	zm. MPZP - część VIA (Bronowice - rejon ul. Łęczyńskiej), Obszar C - rejon ulicy Krzemionki	1150/XXXVII/2022 Rady Miasta Lublin z dnia 31 marca 2022 r.	Dz.Urz.Woj.Lub. poz. 2253 z dnia 22.04.2022
82	zm. MPZP - część VIA (Bronowice - rejon ul. Łęczyńskiej), Obszar A - rejon ulicy Firlejowskiej	1151/XXXVII/2022 Rady Miasta Lublin z dnia 31 marca 2022 r.	Dz.Urz.Woj.Lub. poz. 2254 z dnia 22.04.2022
83	zm. MPZP - część I - obszar północno-wschodni dla obszaru A - rejon ulic: Strzeszewskiego i Strzembosza	1200/XL/2022 Rady Miasta Lublin z dnia 26 maja 2022 r.	Dz.Urz.Woj.Lub. poz. 3176 z dnia 15.06.2022
84	zm. MPZP - część I - obszar północno-wschodni dla obszaru D - rejon alei Spółdzielczości Pracy	1201/XL/2022 Rady Miasta Lublin z dnia 26 maja 2022 r.	Dz.Urz.Woj.Lub. poz. 3177 z dnia 15.06.2022
85	zm. MPZP - część II dla obszaru D - rejon ulic: Głębokiej i J. Sowińskiego	1202/XL/2022 Rady Miasta Lublin z dnia 26 maja 2022 r.	Dz.Urz.Woj.Lub. poz. 3178 z dnia 15.06.2022
86	zm. MPZP - część II dla obszaru położonego w rejonie ul. Pielęgniarek	1203/XL/2022 Rady Miasta Lublin z dnia 26 maja 2022 r.	Dz.Urz.Woj.Lub. poz. 3179 z dnia 15.06.2022
87	zm. MPZP - część I - obszar zachodni, obszar A - rejon ulicy Julii, obszar B - rejon ulicy Klepackiego, obszar D - rejon ulicy Lazurowej	1229/XLI/2022 Rady Miasta Lublin z dnia 23 czerwca 2022 r.	Dz.Urz.Woj.Lub. poz. 3708 z dnia 18.07.2022
88	zm. MPZP - część III dla obszaru F - położonego w rejonie ulicy Karpackiej	1230/XLI/2022 Rady Miasta Lublin z dnia 23 czerwca 2022 r.	Dz.Urz.Woj.Lub. poz. 3709 z dnia 18.07.2022
89	zm. MPZP - część VC dla obszaru A - rejon ulic: Willowej i Tarasowej	1231/XLI/2022 Rady Miasta Lublin z dnia 23 czerwca 2022 r.	Dz.Urz.Woj.Lub. poz. 3710 z dnia 18.07.2022
90	zm. MPZP - część I - obszar zachodni, obszar F - rejon ulicy Pustowójtówny, obszar J - rejon ulic: Zagłoby i Judyma	1232/XLI/2022 Rady Miasta Lublin z dnia 23 czerwca 2022 r.	Dz.Urz.Woj.Lub. poz. 3711 z dnia 18.07.2022
91	zm. MPZP - część II dla obszaru F - rejon ulic: Rożtocze i W. Orkana	1281/XLII/2022 Rady Miasta Lublin z dnia 8 września 2022 r.	Dz.Urz.Woj.Lub. poz. 4571 z dnia 27.09.2022
92	zm. MPZP - część I - obszar północno - wschodni dla obszaru B - rejon ulicy Kosynierów	1282/XLII/2022 Rady Miasta Lublin z dnia 8 września 2022 r.	Dz.Urz.Woj.Lub. poz. 4572 z dnia 27.09.2022
93	zm. MPZP - część I - obszar północno - wschodni dla obszaru C - rejon ROD „Bluszczowa”	1283/XLII/2022 Rady Miasta Lublin z dnia 8 września 2022 r.	Dz.Urz.Woj.Lub. poz. 4573 z dnia 27.09.2022
94	zm. MPZP - część II dla obszaru H - rejon ulic: T. Zana i Wallenroda	1312/XLIII/2022 Rady Miasta Lublin z dnia 20 października 2022 r.	Dz.Urz.Woj.Lub. poz. 5442 z dnia 16.11.2022

95	zm. MPZP - część I - obszar zachodni dla obszaru G - rejon ulic: Siewierzan i Wołynian	1334/XLIV/2022 Rady Miasta Lublin z dnia 17 listopada 2022 r.	Dz.Urz.Woj.Lub. poz. 6606 z dnia 12.12.2022
96	zm. MPZP - część II dla obszaru B - rejon ulicy Wapiennej - Politechnika Lubelska	1336/XLIV/2022 Rady Miasta Lublin z dnia 17 listopada 2022 r.	Dz.Urz.Woj.Lub. poz. 6608 z dnia 12.12.2022
97	zm. MPZP - część III dla obszaru C - w rejonie ulic: Bursaki, Związkowej	1433/XLVIII/2023 Rady Miasta Lublin z dnia 30 marca 2023 r.	Dz.Urz.Woj.Lub. poz. 3433 z dnia 11.05.2023
98	zm. MPZP - część I - obszar północno-wschodni dla obszaru D - rejon ulic: Bluszczowej i Daliowej	1507/LI/2023 Rady Miasta Lublin z dnia 23 czerwca 2023 r.	Dz.Urz.Woj.Lub. poz. 4584 z dnia 17.07.2023
99	zm. MPZP - część II dla obszaru E - rejon ulicy Poznańskiej	1508/LI/2023 Rady Miasta Lublin z dnia 23 czerwca 2023 r.	Dz.Urz.Woj.Lub. poz. 4585 z dnia 17.07.2023
100	zm. MPZP - część III dla obszaru G - położonego w rejonie ulic: Choiny, Wojtasa, Sierpniowej	1526/LII/2023 Rady Miasta Lublin z dnia 7 września 2023 r.	Dz.Urz.Woj.Lub. poz. 5659 z dnia 25.09.2023
101	zm. MPZP - w rejonie ulic: Dworcowej, Krochmalnej, 1-go Maja, Al. Zygmunta, Al. Piłsudskiego - rejon ulic: Krochmalnej i Spółdzielczej	1527/LII/2023 Rady Miasta Lublin z dnia 7 września 2023 r.	Dz.Urz.Woj.Lub. poz. 5829 z dnia 04.10.2023
102	zm. MPZP - część IV w rejonie ulicy Mełgiewskiej	1528/LII/2023 Rady Miasta Lublin z dnia 7 września 2023 r.	Dz.Urz.Woj.Lub. poz. 5646 z dnia 22.09.2023
103	zm. MPZP - część II dla obszaru G - rejon ul. Muzycznej	1529/LII/2023 Rady Miasta Lublin z dnia 7 września 2023 r.	Dz.Urz.Woj.Lub. poz. 5660 z dnia 25.09.2023
104	zm. MPZP - część II dla obszaru J - rejon ul. Przytulnej	1603/LIV/2023 Rady Miasta Lublin z dnia 16 listopada 2023 r.	Dz.Urz.Woj.Lub. poz. 7272 z dnia 07.12.2023
105	zm. MPZP - część II dla obszaru K - rejon ulicy Ułanów	1604/LIV/2023 Rady Miasta Lublin z dnia 16 listopada 2023 r.	Dz.Urz.Woj.Lub. poz. 7273 z dnia 07.12.2023
106	zm. MPZP - część IV - obszar I - rejon ul. Mełgiewskiej i ul. Metalurgicznej	1605/LIV/2023 Rady Miasta Lublin z dnia 16 listopada 2023 r.	Dz.Urz.Woj.Lub. poz. 7035 z dnia 05.12.2023
107	zm. MPZP - część I w rejonie ulicy Majerankowej	1652/LV/2023 Rady Miasta Lublin z dnia 14 grudnia 2023 r.	Dz.Urz.Woj.Lub. poz. 256 z dnia 09.01.2024

W czasie od 2018 do 2023 r. uchwalono **107** zmian planów na powierzchni ok. **807,64 ha** co stanowi **5,5%** powierzchni miasta. Są to zmiany dotyczące m.in. Specjalnej Strefy Ekonomicznej – wynikające z potrzeb miasta jak również potrzeby dostosowania zapisów planistycznych do zmieniających się uwarunkowań w tym własnościowych.

Większość opracowań dotyczy weryfikacji ustaleń planistycznych dotychczas niezrealizowanych planów w obszarach I, II, III, IV części Lublina – uchwalanych (w 2002 i 2005 r.) jeszcze w oparciu o przepisy ustawy o zagospodarowaniu przestrzennym z roku 1994.

W rejonach rezerwowanych dotychczas pod zabudowę usługową – dopuszczono obecnie funkcję mieszkalną – tworząc wielofunkcyjne centra uzupełniające zespoły osiedli



mieszkańczych wielorodzinnych (zrealizowanych ponad 30 lat temu). Przykładem może być rejon ul. Kameralnej (osiedle Czechów), czy ronda Kowcza (osiedle mieszkaniowe Czuby Południowe). Potrzeby rozwojowe Politechniki Lubelskiej zabezpieczono w zmianie mpzp rejonu ul. Wapiennej.

Uchwalone zmiany planu dotyczą także planów „młodszych” np. rejonu ul. Krochmalnej czy Włociańskiej – ze względu na wykazywane we wnioskach potrzeby indywidualne właścicieli czy potrzeby społeczne jak np. w rejonie lokalizacji planowanej szkoły podstawowej przy ul. Majerankowej.

W pozostałych rejonach miasta opracowano zmiany planów – dostosowując zapisy planistyczne do kierunków rozwoju uchwalonych w Studium, np. w rejonie ul. Bluszczowej i zapisów dotyczących Rodzinych Ogrodach Działkowych, czy w rejonie ul. Choiny, Wojtasa, Sierpniowej - gdzie studium dopuściło zabudowę mieszkalno-usługową w miejscu dotychczasowej funkcji aktywizacji gospodarczej. Dodatkowo w kilku jeszcze zmianach planów (ul. Kazimierza Wielkiego-Globus, ul. Mełgiewska) wzmocniono zapisy dotyczące lokalizacji i zasad funkcjonowania ogrodów działkowych.



Tabela 4c. Przystąpienie do **zmian miejscowych planów** zagospodarowania przestrzennego podjęte od kwietnia 2018 r. do grudnia 2023 r.

Lp.	Nazwa zmiany miejscowego planu zagospodarowania przestrzennego miasta Lublin	Uchwała o przystąpieniu do sporządzenia zmiany miejscowego planu zagospodarowania przestrzennego (Uchwała Rady Miasta)
1	zm. MPZP - część I - obszar zachodni (5 obszarów)	1107/XLIV/2018 Rady Miasta Lublin z dnia 24 maja 2018 r.
2	zm. MPZP - część II (8 obszarów)	1148/XLVI/2018 Rady Miasta Lublin z dnia 28 czerwca 2018 r.
3	zm. MPZP - część IV i IVB (5 obszarów)	1149/XLVI/2018 Rady Miasta Lublin z dnia 28 czerwca 2018 r.
4	zm. MPZP - część III (4 obszary)	76/III/2019 Rady Miasta Lublin z dnia 31 stycznia 2019 r.
5	zm. MPZP - część I - obszar północno-wschodni (5 obszarów)	77/III/2019 Rady Miasta Lublin z dnia 31 stycznia 2019 r.
6	zm. MPZP w rejonie ulic: Dworcowej, Krochmalnej, 1-go Maja, Al.	78/III/2019 Rady Miasta Lublin z dnia 31 stycznia 2019 r.

	Zygmuntowskich i Piłsudskiego (7 obszarów)	
7	zm. MPZP - część I - obszar zachodni (11 obszarów)	79/III/2019 Rady Miasta Lublin z dnia 31 stycznia 2019 r.
8	zm. MPZP - część VI A (Bronowice - rejon ul. Łęczyńskiej) (4 obszary)	121/IV/2019 Rady Miasta Lublin z dnia 28 lutego 2019 r.
9	zm. MPZP - część V C w obszarze położonym pomiędzy ul. Willową, ul. Sławinkowską, ul. Poligonową i projektowaną ulicą Zelwerowicza (3 obszary)	219/VI/2019 Rady Miasta Lublin z dnia 26 kwietnia 2019 r.
10	zm. MPZP - część II, obejmującego południową część ośrodka usługowego „Centrum Zana” w rejonie ulicy Jana Sawy	220/VI/2019 Rady Miasta Lublin z dnia 26 kwietnia 2019 r.
11	zm. MPZP w rejonie ulic: Dworcowej, Krochmalnej, 1-go Maja, Al. Zygmuntowskich i Piłsudskiego (2 obszary)	221/VI/2019 Rady Miasta Lublin z dnia 26 kwietnia 2019 r.
12	zm. MPZP - część IV (10 obszarów)	222/VI/2019 Rady Miasta Lublin z dnia 26 kwietnia 2019 r.
13	zm. MPZP - część II (11 obszarów)	276/VIII/2019 Rady Miasta Lublin z dnia 30 czerwca 2019 r.
14	zm. MPZP w rejonie ulic: Podzamcze, aleja Tysiąclecia, Lubartowska, Rуска dla obszaru A	282/VIII/2019 Rady Miasta Lublin z dnia 30 czerwca 2019 r.
15	zm. MPZP - część III (11 obszarów)	551/XVI/2020 Rady Miasta Lublin z dnia 27 lutego 2020 r.
16	zm. MPZP - część I - obszar północno-wschodni (5 obszarów)	552/XVI/2020 Rady Miasta Lublin z dnia 27 lutego 2020 r. zm. 1431/XLVIII/2023 Rady Miasta Lublin z dnia 30 marca 2023 r.
17	zm. MPZP - część IV w rejonie ulicy Mełgiewskiej	661/XX/2020 Rady Miasta Lublin z dnia 26 czerwca 2020 r.
18	zm. MPZP - część II (ul. Pielęgniarek)	662/XX/2020 Rady Miasta Lublin z dnia 26 czerwca 2020 r.
19	zm. MPZP - część IV w rejonie ulic: Jana Kasprowicza i Zadębie	703/XXII/2020 Rady Miasta Lublin z dnia 15 października 2020 r.
20	zm. MPZP - część I - obszar zachodni - część "A" Rogatka Warszawska	748/XXIII/2020 Rady Miasta Lublin z dnia 19 listopada 2020 r.
21	zm. MPZP - część V C w obszarze położonym pomiędzy ul. Willową, ul. Sławinkowską, ul. Poligonową i projektowaną ulicą Zelwerowicza (ul. Relaksowa)	951/XXX/2021 Rady Miasta Lublin z dnia 25 czerwca 2021 r.
22	zm. MPZP - część IV w rejonie ulicy Pliszczyńskiej	952/XXX/2021 Rady Miasta Lublin z dnia 25 czerwca 2021 r.
23	zm. MPZP - część II w rejonie ulic: Berylowej i Kwarcowej	1012/XXXII/2021 Rady Miasta Lublin z dnia 21 października 2021 r.
24	zm. MPZP - część IVA w rejonie Specjalnej Strefy Ekonomicznej (6 obszarów)	1146/XXXVII/2022 Rady Miasta Lublin z dnia 31 marca 2022 r.
25	zm. MPZP - część II w rejonie ulicy Lisiej	1197/XL/2022 Rady Miasta Lublin z dnia 26 maja 2022 r.

26	zm. MPZP - część II w rejonie ulicy Pertowej	1198/XL/2022 Rady Miasta Lublin z dnia 26 maja 2022 r.
27	zm. MPZP w rejonie ulic: Dworcowej, Krochmalnej, 1-go Maja, Al. Zygmuntowskich i Piłsudskiego - rejon ulicy Przeskok	1310/XLIII/2022 Rady Miasta Lublin z dnia 20 października 2022 r.
28	zm. MPZP w rejonie ulic: Dworcowej, Krochmalnej, 1-go Maja, Al. Zygmuntowskich i Piłsudskiego - rejon ulic: Krochmalnej i Spółdzielczej	1311/XLIII/2022 Rady Miasta Lublin z dnia 20 października 2022 r.
29	zm. MPZP - część I w rejonie ulicy Majerankowej	1333/XLIV/2022 Rady Miasta Lublin z dnia 17 listopada 2022 r.
30	zm. MPZP - część II w rejonie al. Kraśnickiej oraz w rejonie ul. W. Orkana	1337/XLIV/2022 Rady Miasta Lublin z dnia 17 listopada 2022 r.
31	zm. MPZP - część IV (7 obszarów)	1523/LII/2023 Rady Miasta Lublin z dnia 7 września 2023 r.
32	zm. MPZP - część I - obszar zachodni w rejonie ulicy Lędzian	1524/LII/2023 Rady Miasta Lublin z dnia 7 września 2023 r.
33	zm. MPZP - część V w rejonie ulic: A. Zelwerowicza i M. Dereckiego	1601/LIV/2023 Rady Miasta Lublin z dnia 16 listopada 2023 r.
34	zm. MPZP - część III w rejonie ulic: Koncertowej i E. Czaplińskiego	1602/LIV/2023 Rady Miasta Lublin z dnia 16 listopada 2023 r.

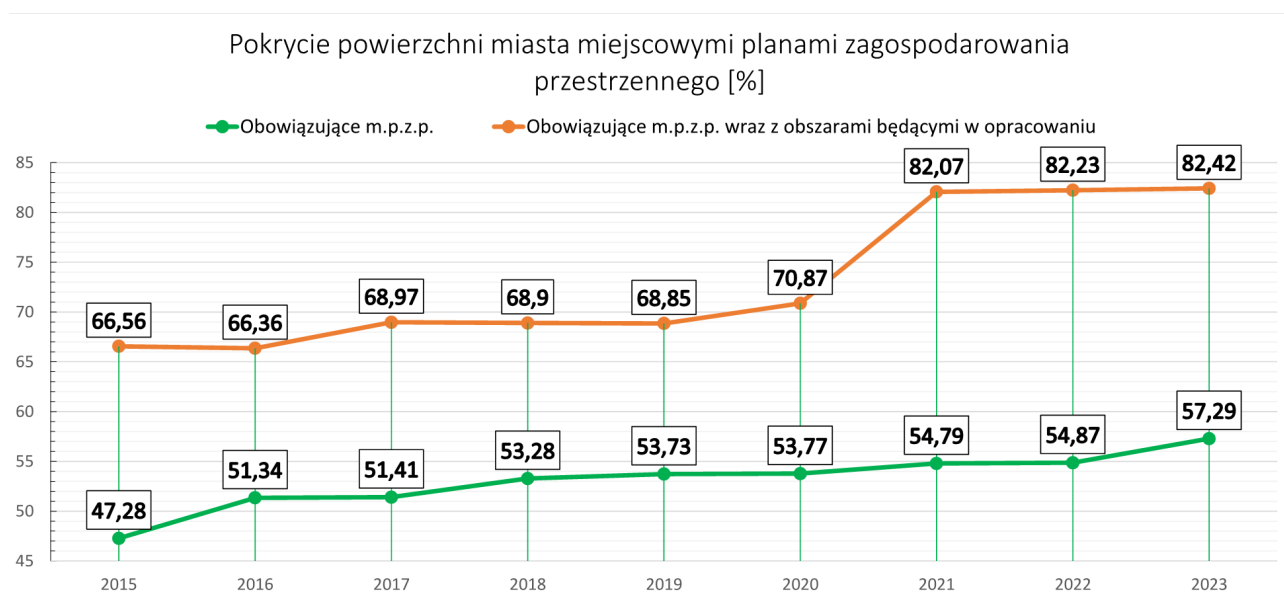
Wśród **34** podjętych uchwał inicjujących prace nad zmianami planów miejscowych – znajdują się obszary zlokalizowane głównie w miejscach, gdzie plany były uchwalone w roku 2002, 2006 lub 2008. Podjęte w latach 2018-2023 – uchwały inicjujące dotyczą obszarów o powierzchni ok. **1 096,88 ha** to jest **7,6%** powierzchni miasta.

Zmiany te dotyczą dostosowania zapisów planistycznych do zmieniających się uwarunkowań gospodarczych, społecznych oraz potrzeb wykazywanych przez inwestorów czy właścicieli we wnioskach o zmianę planu.

Należy tu zauważyć prace planistyczne dotyczące obszarów Specjalnej Strefy Ekonomicznej.

Wnioski dotyczące Strefy były również kierowane z Rad Dzielnicowych i z Biura Obsługi Inwestorów. Wiąże się to z dalszym rozwojem Strefy Ekonomicznej i powstawaniem nowych miejsc pracy dla mieszkańców Miasta, ale również dalszym użytkowaniem terenów przylegających do strefy a posiadających status zabudowy mieszkaniowej jednorodzinnej.

Wśród 34 podjętych uchwał inicjujących prace planistyczne – były inicjowane zmiany planu w okolicach Dworca Metropolitalnego i ul. Krochmalnej (plan uchwalany w 2018 r.) . Dotyczą one zmieniających się na przestrzeni ostatnich lat potrzeb inwestycyjnych w bezpośrednim i dalszym sąsiedztwie Zintegrowanego Dworca Metropolitalnego (Dworzec Kolejowy, Dworzec Autobusowy Regionalny, Komunikacja Miejska Zbiorowa, miejsca parkingowe dla potrzeb indywidualnych itd.) ;

Zmiany te umożliwiają np. bardziej intensywny sposób zagospodarowania terenu Firmy Stock z uwzględnieniem potrzeb rozwojowych firmy planowanych w naszym mieście. Ale również dotyczą przystosowania terenów do szczególnych usług publicznych oraz do funkcji usługowo-mieszkalnej.

Warto tu wspomnieć o zmianie planu w rejonie ul. Przeskok - w obszarze lokalizacji

nowego Stadionu Żużlowego. Celem tych zmian jest realizacja potrzeb miasta w zakresie dostosowania zapisów planistycznych do nowoczesnych technologii stosowanych w budownictwie co do obiektów sportowych oraz weryfikacji potrzeb parkingowych w odniesieniu do rozwijanej komunikacji zbiorowej.

Pozostałe uchwały inicjujące dotyczą zmian planów – część I, II, III, IV – powstałych w wyniku opracowywanych systematycznie analiz zasadności.

Po uchwaleniu dokumentu Studium uwarunkowań i kierunków zagospodarowania przestrzennego Miasta Lublin- w 2019 r. - ustalone w tym dokumencie nowe kierunki rozwoju miasta – umożliwiły zmiany w terenach dotychczas niezagospodarowanych mimo obowiązywania miejscowych planów zagospodarowania przestrzennego. Przez prawie 20 lat obowiązywania planów, zmieniły się uwarunkowania gospodarcze, własnościowe, zmieniły się też potrzeby społeczne w sposób upoważniający do sukcesywnego dokonywania zmian w prawie lokalnym. Dlatego też podjęcie uchwał inicjujących było tu jak najbardziej celowe i uzasadnione.

Prace projektowe nad uchwałami inicjującymi są w trakcie, niektóre z nich zostały już dokończone uchwałą Rady Miasta uchwalającą plan. Zakończono prace nad 17 z ww. uchwał inicjujących oraz uchwalono 26 mniejszych obszarów zainicjowanych w 6 uchwałach inicjujących.

Prace nad planami w nowych obszarach Lublina – tych gdzie dotychczas plany nie obowiązują – a głównie na południu miasta – są już bardzo zaawansowane lub wręcz znajdują się w końcowej fazie - tuż przed uchwaleniem.

Ze względu na intensywne konsultacje społeczne - odbywające się w czasie wyłożeń projektów planów do wglądu publicznego – dokładne i wnikliwe analizy składanych wniosków i uwag do planów, konsultacje projektów organizowane na terenach poszczególnych dzielnic – prace nad dokumentami odbywają się w dłuższych terminach. Jednak efekt końcowy – mpzp – uchwalony w głosowaniu Rady Miasta – jest zadowolający dla większości zainteresowanych.

Na ukończeniu są prace nad mpzp rejonu Głusk Pd.-Zach. (po trzech wyłożeniach) oraz w rejonie Dzielnicy Szerokie (również po trzech wyłożeniach).

Realne możliwości sporządzania planów, a przede wszystkim ich późniejszej realizacji, zmuszają władze miasta do podejmowania odpowiedzialnych, konkretnych decyzji o wyborze obszarów priorytetowych. Licznie wpływające wnioski o zmianę lub sporządzenie planów kwalifikowane jako zasadne pod względem planistycznym, ze względu na specyfikę opracowania planów miejscowych, często nie mogą zostać uwzględnione, także ze względów finansowych – z uwagi na możliwości budżetowe miasta. Miasto pomimo znacznego pokrycia miejscowymi planami zagospodarowania przestrzennego posiada tereny o niskim nasyceniu budynkami, z podstawowym tylko układem komunikacji i szczątkowym uzbrojeniem. Skutkuje to znacznymi kosztami związanymi z uruchomieniem tych gruntów.

Jednocześnie występują obszary również pozbawione planów lub dla których co prawda są plany zagospodarowania przestrzennego, lecz funkcje w nich występujące z różnych przyczyn są mało atrakcyjne dla inwestorów. Skutkuje to ograniczonym ich wykorzystaniem. Często są położone w bezpośrednim sąsiedztwie terenów zagospodarowanych z dobrą infrastrukturą i z pełnym układem komunikacyjnym oraz posiadających wystarczającą infrastrukturę społeczną.

Różnica pod względem kosztów uzbrojenia w podstawowym zakresie jest w ekstremalnych przypadkach, bardzo duża:

- dla terenów już częściowo zainwestowanych, z dobrym sąsiedztwem - poniżej 1 000 zł/os.
- w przypadku terenów o słabych powiązaniach drogowych i szczątkowym uzbrojeniu

w infrastrukturę techniczną oraz bez infrastruktury społecznej – ponad 78 000 zł/os. Średni koszt wynosi ok. 33 000 zł/os.

Powyższe koszty nie obejmują konieczności uruchomienia komunikacji zbiorowej oraz uzbrojenia terenu, których realizacja jest w gestii dostawców mediów. Odrębną kwestią są tereny pokryte planami, o stosunkowo niedużej powierzchni, dla których celowe jest wprowadzenie nowej funkcji w miejsce nietrafionego przeznaczenia lub poprawa parametrów istniejącego zagospodarowania. Spowoduje to, przy zerowych kosztach realizacyjnych miasta, wygenerowanie dodatkowych (niekiedy znacznych) dochodów w postaci zwiększonych podatków od nieruchomości oraz PIT. Powyższe dane jednoznacznie wskazują na konieczność takiego uruchamiania nowych terenów, które pozwoli optymalizować wydatkowanie środków finansowych w trakcie przeprowadzania procesów inwestycyjnych z tym związanych. W innej sytuacji powstaną obszary o rozdrobnionej zabudowie i o dysfunkcyjnym zagospodarowaniu.

Spośród problemów zidentyfikowanych w opracowaniu dwa wydają się najistotniejsze: brak mpzp dla Śródmieścia oraz presja inwestycyjna na tereny stykowe istniejącego zainwestowania z obszarami otwartymi, głównie dolinami. W przestrzeni publicznej ujawnia się on wyjątkowo spektakularnie bo protestami mieszkańców przeciwko zabudowie obrzeży ESOCH czy wręcz ich wewnątrz (tereny wewnątrz osiedli mieszkaniowych).

W przypadku braku mpzp – presja ta występuje w ramach wydawanych decyzji o warunkach zabudowy, a w sytuacji obowiązywania planu – na etapie decyzji pozwolenia na budowę.

**SYSTEM PRZYRODNICZY MIASTA LUBLIN**  
(Korytarze ekologiczne)

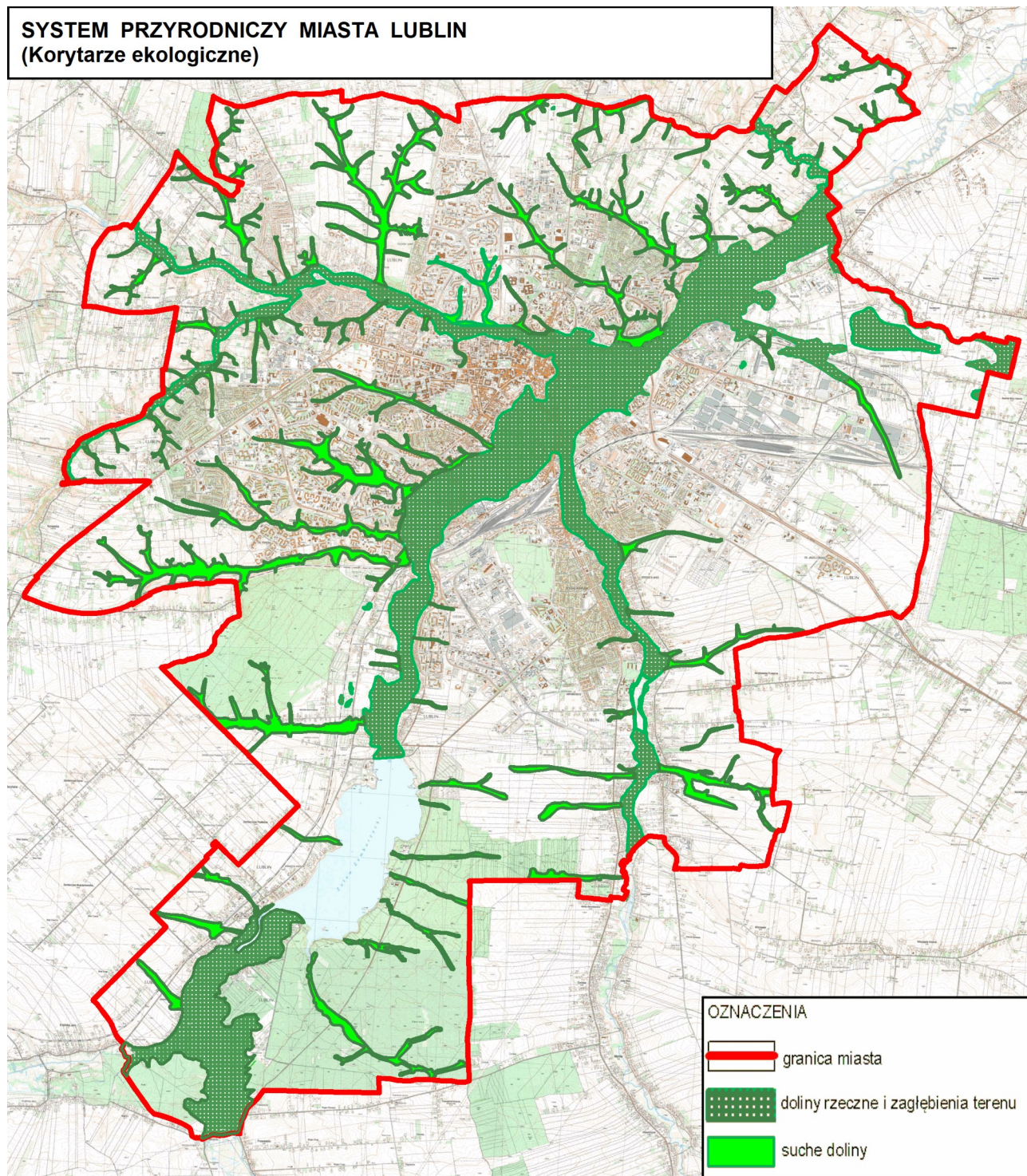

Rys. 1. System przyrodniczy Miasta Lublin (korytarze ekologiczne)

**STAN PLANISTYCZNY W MIEŚCIE LUBLIN**  
stan na 31 XII 2023 r.

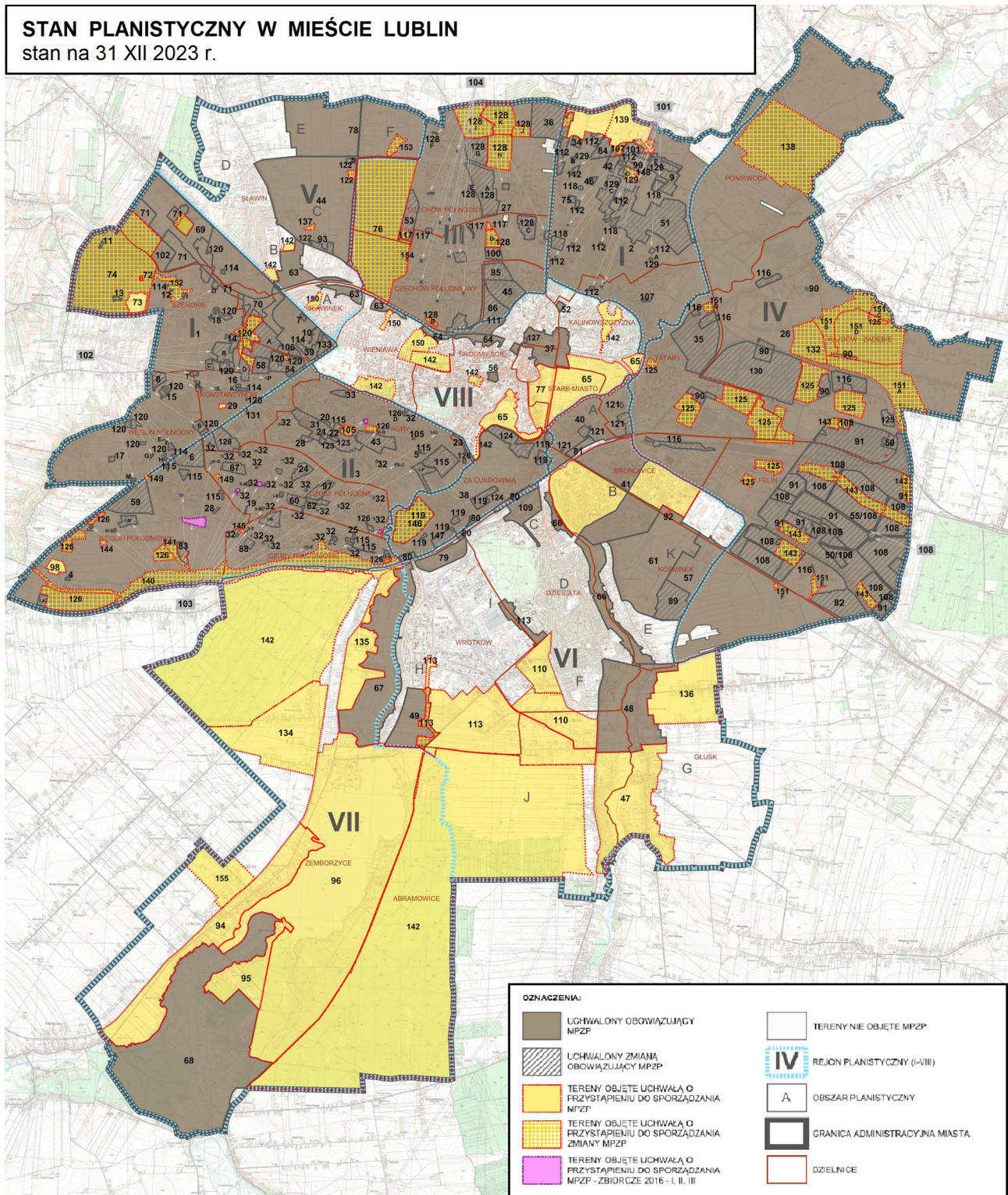

Rys. 2. Stan planistyczny Miasta Lublin – na koniec 2023 r.

**PRACE PROJEKTOWE W MIEŚCIE LUBLIN - ZAAWANSOWANIE**  
stan na 31 XII 2023 r.

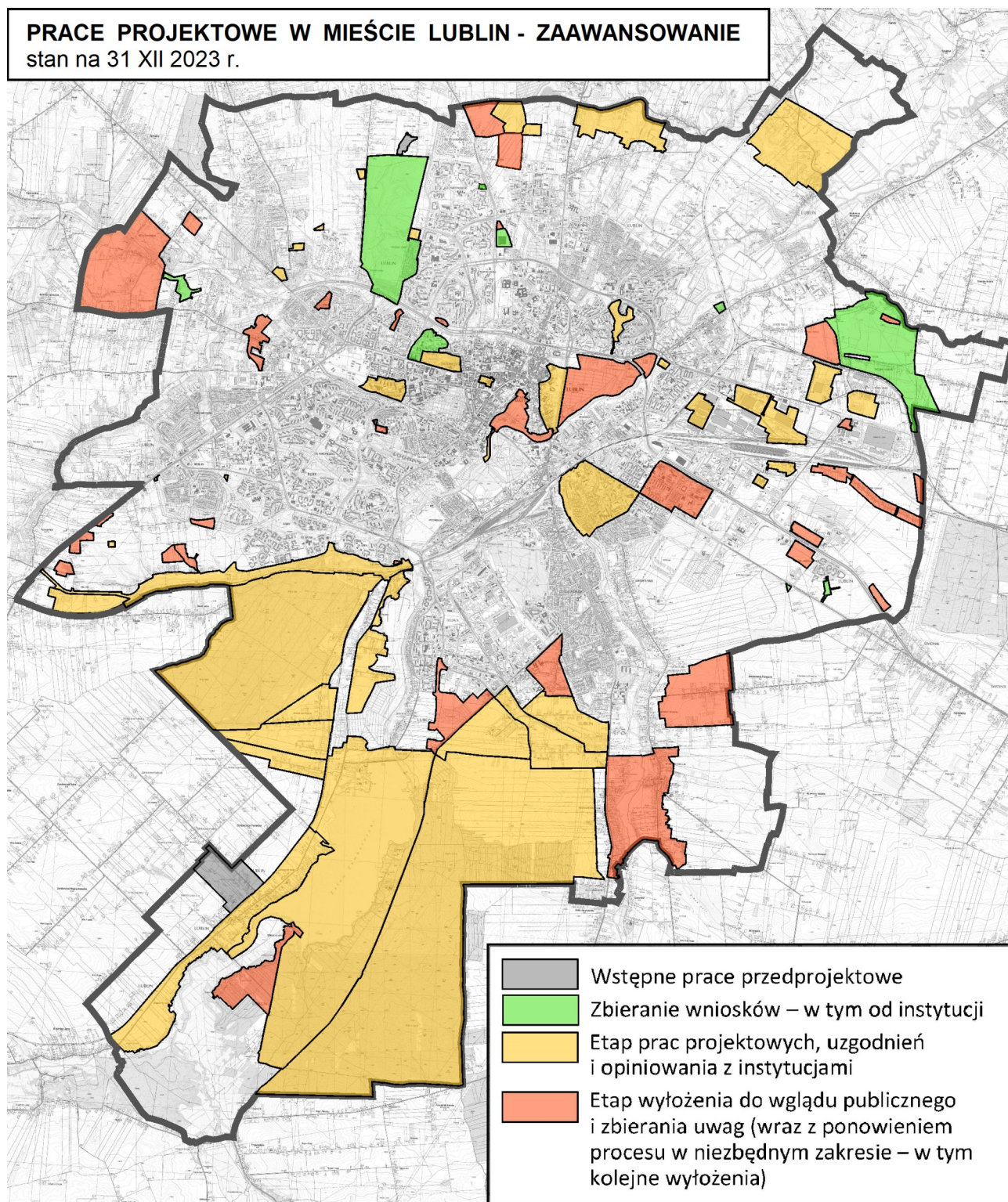

Rys. 3. Prace projektowe- zaawansowanie – na koniec 2023 r.



## 4. ANALIZA ZMIAN W ZAGOSPODAROWANIU PRZESTRZENNYM MIASTA LUBLIN

### 4.1. ANALIZA REJESTRÓW DECYZJI O WARUNKACH ZABUDOWY I ZAGOSPODAROWANIA TERENU ORAZ POZWOLEŃ NA BUDOWĘ

Na podstawie art. 4. ust. 2 ustawy o planowaniu i zagospodarowaniu przestrzennym, ustalenie przeznaczenia terenu i określenie sposobów jego zagospodarowania, oraz rozmieszczenia inwestycji celu publicznego w przypadku braku planu miejscowego następuje w drodze decyzji o warunkach zabudowy i zagospodarowania terenu, przy czym:

- 1) lokalizacje inwestycji celu publicznego ustala się w drodze decyzji o lokalizacji inwestycji celu publicznego;
- 2) sposób zagospodarowania terenu i warunków zabudowy dla innych inwestycji ustala się w drodze decyzji o warunkach zabudowy.

Ilość wydanych decyzji o warunkach zabudowy i o lokalizacji inwestycji celu publicznego na terenie miasta Lublin w latach 2018 – 2023 obrazuje tabela nr 5.

Tabela 5. Decyzje o ustaleniu lokalizacji inwestycji celu publicznego oraz decyzje o warunkach zabudowy.

ROK	Lokalizacja Inwestycji Celu Publicznego	Lokalizacja Inwestycji Celu Publicznego odmowa	Decyzje o warunkach zabudowy suma	Decyzje o warunkach zabudowy odmowy
od 01.11.2014 do 31.12.2014	22	0	87	7
2015	142	2	662	58
2016	143	2	673	67
2017	137	2	769	68
<b>2018</b>	<b>151</b>	<b>2</b>	<b>795</b>	<b>50</b>
<b>2019</b>	<b>184</b>	<b>1</b>	<b>733</b>	<b>46</b>
<b>2020</b>	<b>152</b>	<b>1</b>	<b>661</b>	<b>53</b>
<b>2021</b>	<b>161</b>	<b>3</b>	<b>802</b>	<b>56</b>
<b>2022</b>	<b>101</b>	<b>4</b>	<b>621</b>	<b>44</b>
<b>2023</b>	<b>97</b>	<b>0</b>	<b>543</b>	<b>59</b>

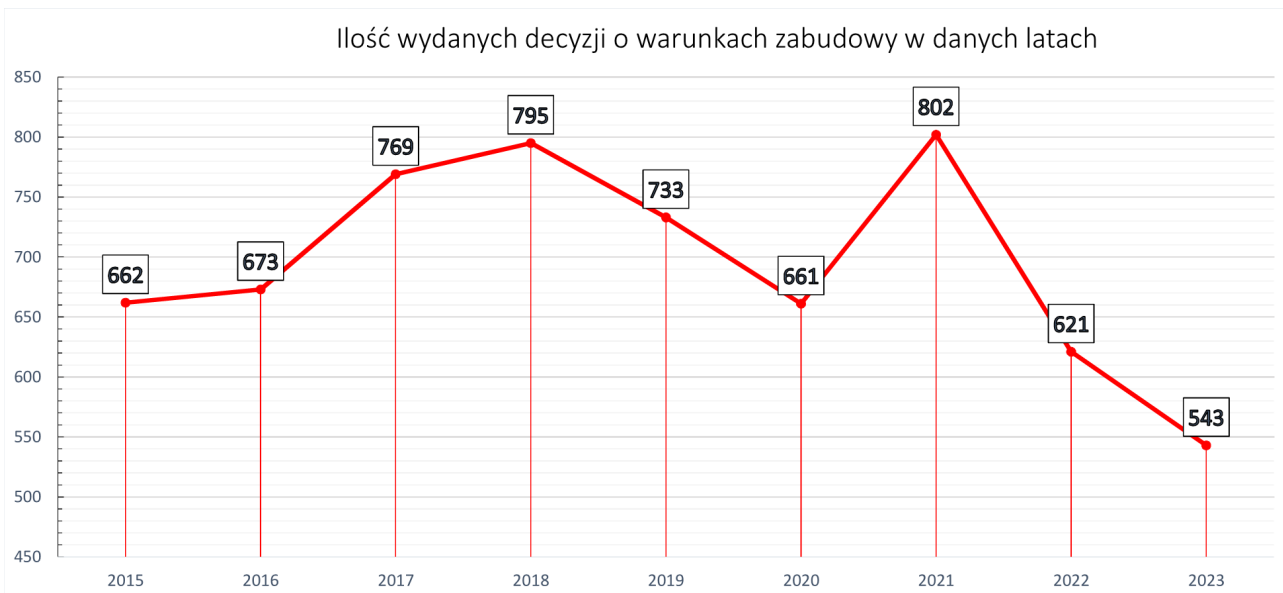

W obszarach nie posiadających obowiązujących miejscowych planów zagospodarowania przestrzennego w analizowanym okresie zdecydowana większość wydanych decyzji dotyczyła budowy nowych obiektów budowlanych, część rozbudowy albo zmian sposobu użytkowania istniejących obiektów, infrastruktury technicznej, dróg. Decyzje dotyczyły przede wszystkim budynków o funkcji mieszkalnej i usługowej ale również produkcyjnej i magazynowej.

W analizowanym okresie zrealizowano lub realizowane są, w oparciu o wydane decyzje, również duże inwestycje budowlane, takie jak: szkoły, przedszkola, żłobki oraz wiele inwestycji infrastrukturalnych (wymiana sieci, remonty dróg) oraz budownictwo mieszkaniowe wielorodzinne.

Zgodność lokalizacji nowej zabudowy z kierunkami polityki przestrzennej miasta należy oceniać w odniesieniu do stref funkcjonalnych wyznaczonych w obowiązującym studium uwarunkowań i kierunków zagospodarowania przestrzennego miasta Lublin. Najwięcej niezgodności występuje na terenach obrzeżnych miasta (tereny rolne) i na styku terenów istniejącego zainwestowania i terenów otwartych (tereny dolin rzecznych) – gdzie zabudowa lokalizowana na podstawie decyzji wkracza w te tereny a zgodnie z obowiązującymi przepisami nie ma możliwości odmowy ustalenia tam warunków zabudowy (brak wymogu zgodności ustaleń decyzji z ustaleniami studium). Niezgodności występują w dwóch kategoriach:

- zabudowa i infrastruktura na terenach otwartych tj. w granicach Ekologicznego systemu terenów otwartych i rolnych,
- niezgodność ustalonej funkcji obiektu z funkcją terenu wskazaną w Studium.

Na obszarach zainwestowanych i przeznaczonych w Studium na cele budowlane, decyzje te nie mają zasadniczo wpływu na zmianę dotychczasowego zagospodarowania terenu, pod warunkiem kontynuacji zabudowy. Negatywny skutek dla zachowania ładu przestrzennego mogą mieć decyzje o warunkach zabudowy wydawane na terenach atrakcyjnych przyrodniczo i krajobrazowo, lub na obszarach przewidzianych pod realizację układu komunikacyjnego, wskazanych w Studium jako wyłączone z zabudowy.

Wymaga podkreślenia fakt, że decyzje o warunkach zabudowy wydawane były zgodnie z art. 61 ustawy o planowaniu i zagospodarowaniu przestrzennym, tj. na zasadzie „dobrego sąsiedztwa”, co stanowi przykład dwutorowego podejścia ustawodawcy, jeśli chodzi o

stosowanie dokumentu Studium - miejscowe plany zagospodarowania przestrzennego nie mogą naruszać ustaleń studium, zaś decyzje określające warunki zabudowy już takiego zastrzeżenia spełniać nie muszą, a nawet mogą być z nim sprzeczne.

Prawnym, skutecznym środkiem przeciwdziałającym niepożądanym zmianom w zagospodarowaniu przestrzennym jest opracowywanie miejscowych planów zagospodarowania przestrzennego. Opracowanie planów pozwala na prawidłowe kształtowanie polityki przestrzennej oraz umożliwia udział społeczeństwa w decydowaniu o przestrzeni Miasta.

## **4.2. ANALIZA WPLYWAJĄCYCH WNIOSKÓW O ZMIANĘ PLANÓW**

W terminie od 1 stycznia 2018 roku do 31 grudnia 2023 roku zostało złożonych do Prezydenta Miasta Lublin ponad **700** wniosków o sporządzenie lub zmianę miejscowych planów zagospodarowania przestrzennego.

Większość wniosków dotyczyła możliwości realizacji zabudowy mieszkaniowej jedno i wielorodzinnej (ok. 90%) na terenie przeznaczonym w obowiązujących planach pod inny rodzaj zainwestowania lub na terenach wyłączonych z zabudowy, np. na terenach zielonych, rolnych (w tym na terenach szczególnego zagrożenia powodzią). Wśród wniosków znalazły się też takie, które dotyczyły dostosowania funkcji do obowiązującego studium uwarunkowań i kierunków zagospodarowania przestrzennego.

Szereg wniosków dotyczyła zmian układu komunikacyjnego (głównie przyjętych szerokości dróg i placów), zmian funkcji terenów w tym zmian funkcji terenów przeznaczonych w planach na cele publiczne i dopuszczenie na nich zabudowy mieszkaniowej lub dostosowanie parametrów usług publicznych do funkcji oświatowej.

Ponadto część wniosków dotyczyła korekty szczegółowych wskaźników i parametrów urbanistycznych oraz linii zabudowy dla terenów już wyznaczonych w planach miejscowych pod różne funkcje inwestycyjne.

Przyjęta zasada systematycznej analizy złożonych wniosków skutkuje sukcesywnym formułowaniem uchwał inicjujących prace planistyczne przedkładanych Radzie Miasta.

## **4.3. GŁÓWNE TENDENCJE ZMIAN ZACHODZĄCYCH W ZAGOSPODAROWANIU PRZESTRZENNYM MIASTA**

W analizowanym okresie od kwietnia 2018 r. do grudnia 2023 r. miały miejsce liczne zmiany w zagospodarowaniu przestrzennym Miasta oraz w jego otoczeniu:

- konsekwentna realizacja układu komunikacyjnego Miasta – realizacja elementów podstawowego układu komunikacyjnego, rozbudowa infrastruktury komunikacji zbiorowej oraz przebudowy dróg z remontami obiektów inżynierskich;
- oddanie do użytkowania części wewnętrznej obwodnicy miejskiej – przedłużenie ul. Dywizjonu 303 do ulicy Krochmalnej, przebudowa skrzyżowania Diamentowa – Krochmalna;
- oddanie do użytkowania części wewnętrznej obwodnicy miejskiej, na odcinku od skrzyżowania ul. Bohaterów Monte Cassino z ul. Wojciechowską do węzła Sławin (nowy przebieg DW 809);
- przebudowa ul. Antoniny Grygowej z budową nowych obiektów mostowych, w celu poprawy mobilności transportowej (z wykorzystaniem niskoemisyjnego transportu miejskiego) w obszarze specjalnej strefy ekonomicznej i przemysłowej w Lublinie;

- budowa ulicy podstawowego układu komunikacyjnego Miasta – przedłużenie ul. Lubelskiego Lipca '80 na odcinku od skrzyżowania z ul. Diamentową i Krochmalną do ul. Cukrowniczej;
- realizacja Zintegrowanego Centrum Komunikacyjnego dla Lubelskiego Obszaru Funkcjonalnego – budowa Dworca Metropolitalnego wraz z nowym układem komunikacyjnym, w celu usprawnienia systemu komunikacji publicznej, integrującego różne rodzaje transportu zbiorowego (miejski, regionalny i dalekobieżny) w obszarze LOF;
- wzmocnianie roli komunikacji zbiorowej poprzez jej uprzywilejowanie np. buspasy, zrealizowane na ul. Lipowej i Al. Raławickich;
- budowa węzłów przesiadkowych (integrujących transport samochodowy, rowerowy, pieszy oraz komunikację zbiorową) przy ulicach: ul. Choiny, Żeglarskiej, Zbożowej, Franczaka „Lalka”, Granitowej, al. Kraśnickiej, Abramowickiej oraz Osmolickiej obejmujących budowę pętli komunikacji zbiorowej i parkingów typu Park&Ride, Kiss&Ride oraz Bike&Ride;
- sukcesywna rozbudowa sieci dróg rowerowych, nowych stacji wypożyczenia roweru miejskiego;
- konsekwentna realizacja i modernizacja sieci uzbrojenia na terenach zainwestowanych (np. budowa i wymiana sieci wod - kan. MPWiK);
- budowa i rozbudowa obiektów oświatowych i opiekuńczych, np.: szkoła podstawowa przy ul. Berylowej, żłobek przy ul. Zelwerowicza, szkoła podstawowa przy ul. Władysława Jagiełły, przedszkole przy ul. Sławinkowskiej;
- kompleksowa rewitalizacja Parku Ludowego.
- realizacja zespołów zabudowy mieszkaniowej wielorodzinnej w oparciu o miejscowe plany zagospodarowania przestrzennego i w oparciu o decyzje o warunkach zabudowy;
- kontynuacja rozwoju centrum usługowego w obszarze głównych tras komunikacyjnych i wylotowych np. w rejonie ul. Gęsiej.

Analiza zmian przestrzennych, jaka zaszła w ostatnich prawie sześciu latach (2018 r.- 2023 r.) w zagospodarowaniu Miasta Lublin pozwala jednoznacznie stwierdzić, że nastąpiło (w stosunku do lat wcześniejszych) znaczne **zintensyfikowanie inwestycji zarówno modernizacyjnych, jak i rozwojowych**, co z kolei jest **potwierdzeniem jakościowej i ilościowej progresji przestrzennej Miasta**.

## **5. WIELOLETNIE PROGRAMY SPORZĄDZANIA PLANÓW MIEJSCOWYCH**

Wobec rozpoczęcia prac planistycznych nad 34 zmianami planów i 8 planami (uchwały podjęte w latach 2018-2023) i w sytuacji, że tylko część z nich zakończyła się uchwałami końcowymi dokumentów – w pierwszej kolejności należy sukcesywnie kończyć prace dotyczące tych właśnie rozpoczętych procedur. Wobec uchwalonych kierunków rozwojowych miasta w studium - należy też sukcesywnie dokonywać oceny aktualności planów miejscowych.

Prowadząc powyższe prace planistyczne nie można wykluczyć zasadności przeprowadzenia także innych zmian planistycznych w wyniku złożenia przyszłych zasadnych wniosków postulujących zmiany lub z uwagi na pojawienie się nowych potrzeb rozwojowych Miasta, nieuwzględnionych dotychczas w analizowanych dokumentach planistycznych.

**Ponadto w związku z rozpoczęciem reformy systemu planistycznego jednym z największych zadań w zakresie miejskich prac planistycznych w najbliższych latach (przy jednoczesnych pracach nad planami miejscowymi) będzie sporządzenie planu ogólnego zastępującego dotychczasowe Studium.**

## **6. WNIOSKI KOŃCOWE**

1. Ustalenia większości miejscowych planów zagospodarowania przestrzennego (najstarsze obowiązujące plany uchwalono w 2002 r.) potwierdzają obecny stan zainwestowania i zagospodarowania terenów. Uwzględniają też potrzeby i oczekiwania mieszkańców oraz możliwości ekonomiczne Miasta. Tereny przewidziane pod zabudowę posiadają planistyczną (a często i zrealizowaną już) obsługę komunikacyjną wraz z niezbędną infrastrukturą techniczną i społeczną.

2. W 2019 roku uchwalono nową edycję Studium uwarunkowań i kierunków zagospodarowania przestrzennego miasta Lublin (Uchwała nr 283/VIII/2019 r. Rady Miasta Lublin z dnia 1 lipca 2023 r.) uwzględniającą kierunki rozwojowe Lublina jako miasta metropolitalnego oraz zmieniające się uwarunkowania (w tym ekonomiczne i demograficzne).

3. Dokument Studium od września 2019 r. do 18 października 2023 r. był przedmiotem zaskarżenia i rozpatrywania tych skarg w sądach administracyjnych w części dotyczącej docelowego zagospodarowania dawnego poligonu wojskowego na terenie Górek Czechowskich, budzącej największe zainteresowane społeczne (zapadły 3 wyroki I instancji - WSA w Lublinie oraz 3 wyroki II instancji - NSA w Warszawie). W temacie prawidłowości ustaleń studium Naczelny Sąd Administracyjny w Warszawie wypowiedział się trzykrotnie - i trzykrotnie potwierdził prawidłowość przeprowadzonej procedury formalno-prawnej oraz uchwalenia dokumentu. Ponadto NSA uznał iż Rada Miasta Lublin przyjmując Studium należycie ważyła interes prywatny i interes publiczny.

4. Po uchwaleniu Studium w 2019 r. Miasto skoncentrowało się nad opracowywaniem planów w dzielnicach dotychczas niepokrytych planami - głównie południowych oraz opracowywaniem planów dotyczących następujących obszarów: przestrzeni publicznych zlokalizowanych także w obszarze funkcjonalnego Śródmieścia, dolin rzecznych, dzielnice Głusk, Zemborzyce, Wrotków, Abramowice, Dziesiąta. Część z tych planów znajduje się już w końcowym etapie procedury.

5. W miarę uchwalania planów już rozpoczętych – powinny być sukcesywnie rozpoczynane nowe plany w rejonie Śródmieścia i Starego Miasta (część kwartałów śródmiejskich ma zaawansowane lub uchwalone już plany miejscowe). Ze względu na bogate wartości zabytkowe tego obszaru – należy też rozważyć zastosowanie w planach większej szczegółowości zapisu - poczynając od skali rysunku. W następnej kolejności – za priorytetowe należy uznać tereny stykowe z terenami otwartymi oraz tereny aktywności gospodarczej, które dotychczas nie posiadały planów.

6. Mając na uwadze nowe kierunki rozwoju ustalone w Studium uwarunkowań i kierunków zagospodarowania przestrzennego oraz zmiany sytuacji własnościowej i zmiany potrzeb właścicieli na terenach posiadających plany miejscowe obowiązujące od 2002r., prowadzone są też analizy zasadności aktualności tych planów i sukcesywnie

przygotowywane są uchwały inicjujące ich zmiany.

7. Ze względu na bardzo indywidualne potrzeby właścicieli działek wyrażane w postaci wniosków do planów, uwag do projektów planów, a także wypowiedzanych w dyskusjach publicznych dotyczących projektów planów – podejmowane były też dodatkowe uchwały – dopuszczające etapowanie planów. Daje to możliwość uchwalenia planu w miejscach już uzgodnionych z instytucjami i satysfakcjonujących właścicieli, z jednoczesnym kontynuowaniem prac nad fragmentami tego wymagającymi.

8. Postuluje się kontynuowanie dotychczasowej zasady – zachowania umiarkowanej elastyczności zapisów planistycznych przy jednoczesnym zwiększaniu szczegółowości co do sposobu kształtowania zabudowy. Plany wykonywane w ten sposób – mogą być aktualne przez dłuższy czas. Nie wymagają zmian w odniesieniu do zmieniających się potrzeb i własności.

9. W dalszym ciągu ( mając na uwadze rozpoczęte procesy planistyczne związane z terenami zieleni) zaleca się szczególną dbałość o tereny zieleni (istniejącej i projektowanej) i stosowanie w planach miejscowych powierzchni biologicznie czynnej na poziomie zapewniającym skuteczną adaptację miasta do zmian klimatu. Celowe jest też wzmocnienie zapisów planistycznych obszarach graniczących ze strefą ESOCH. Ze względu na wyjątkowo bogatą rzeźbę terenu Lublina postuluje się wykorzystywanie tych walorów przy planowaniu i projektowaniu układów i węzłów komunikacyjnych oraz pozostałych funkcji.

10. W związku z wprowadzaną od dnia 24 września 2023 r. reformą krajowego systemu planowania przestrzennego, polegającą m.in. na zastępowaniu studiów uwarunkowań i kierunków zagospodarowania przestrzennego gmin planami ogólnymi – przy opracowaniu nowego aktu planistycznego (planu ogólnego Lublina) dla zachowania ciągłości planistycznej należy uwzględnić wypracowane i uchwalone w Studium kierunki rozwojowe Miasta.

### Podsumowanie

Obecnie na terenie miasta Lublin obowiązuje **171** planów miejscowych co stanowi ok. **57%** powierzchni miasta, a powierzchnia przystąpień do opracowania planów wynosi **3685 ha** co stanowi ok. **25 %** powierzchni miasta.

Miejska Komisja Urbanistyczno – Architektoniczna zaopiniowała pozytywnie przedstawiony dokument „Ocena aktualności studium uwarunkowań i kierunków zagospodarowania przestrzennego oraz miejscowych planów zagospodarowania przestrzennego miasta Lublin”. Uwagi MKUA dotyczące zagadnień przestrzennych w dokumentach planistycznych zostały uwzględnione w opracowaniu.

**REJESTR MIEJSCOWYCH PLANÓW ZAGOSPODAROWANIA PRZESTRZENNEGO MIASTA LUBLIN - STAN NA 31 GRUDNIA 2023 r.**

Lp.	Nazwa miejscowego planu zagospodarowania przestrzennego	Uchwała o przystąpieniu do sporządzenia mpzp	Uchwalenie miejscowego planu zagospodarowania przestrzennego (Uchwała Rady Miasta)	Publikacja w Dzienniku Urzędowym Województwa Lubelskiego	Zmiany miejscowego planu zagospodarowania przestrzennego	Status prawny (obowiązujący /nieobowiązujący)	Uwagi
1.	<b>MPZP - część I, obszar zachodni oraz obszar północno-wschodni</b>	413/XXXIX/1996 z dnia 21.11.1996	1641/LIII/2002 z dnia 29.08.2002	Dz.Urz.Woj.Lub. Nr 124, poz. 2670 z dnia 24.10.2002	185/VIII/2003 z dnia 25.06.2003 - uzupełnienie o obszary I/3, I/12 i I/19 (Dz.Urz.Woj.Lub. Nr 120, poz. 2828 z dnia 11.08.2003)  413/XIX/2004 z dnia 20.05.2004 - uzupełnienie o obszary I/4, I/5, I/7, I/8, I/10, I/13, I/14, I/16 i I/22 (Dz.Urz.Woj.Lub. Nr 126, poz. 1883 z dnia 28.07.2004) z późn. zm. 1191/XLVII/2018 z dnia 06.09.2018 (Dz.Urz.Woj.Lub. poz. 4291 z dnia 02.10.2018)  406/XIX/2012 z dnia 29.03.2012 (Dz.Urz.Woj.Lub. poz. 1422 z dnia 19.04.2012)  811/XXXII/2013 z dnia 27.06.2013 (Dz.Urz.Woj.Lub. poz. 3599 z dnia 26.07.2013)  886/XXXIV/2013 z dnia 17.10.2013 (Dz.Urz.Woj.Lub. poz. 4905 z dnia 28.11.2013)  888/XXXIV/2013 z dnia 17.10.2013 (Dz.Urz.Woj.Lub. poz. 4906 z dnia 28.11.2013)  1045/XL/2014 z dnia 10.04.2014 (Dz.Urz.Woj.Lub. poz. 1835 z dnia 06.05.2014)  217/VIII/2015 z dnia 25.06.2015 (Dz.Urz.Woj.Lub. poz. 2485 z dnia 24.07.2015)  530/XX/2016 z dnia 08.09.2016 (Dz.Urz.Woj.Lub. poz. 4121 z dnia 21.10.2016)	obowiązuje ze zmianami	

708/XXVIII/2017 z dnia 30.03.2017  
(Dz.Urz.Woj.Lub. poz. 2059 z dnia 28.04.2017)

860/XXXIII/2017 z dnia 12.10.2017  
(Dz.Urz.Woj.Lub. poz. 4482 z dnia 21.11.2017)

862/XXXIII/2017 z dnia 12.10.2017  
(Dz.Urz.Woj.Lub. poz. 4476 z dnia 21.11.2017)

863/XXXIII/2017 z dnia 12.10.2017  
(Dz.Urz.Woj.Lub. poz. 4477 z dnia 21.11.2017)

864/XXXIII/2017 z dnia 12.10.2017  
(Dz.Urz.Woj.Lub. poz. 4478 z dnia 21.11.2017)

865/XXXIII/2017 z dnia 12.10.2017  
(Dz.Urz.Woj.Lub. poz. 4479 z dnia 21.11.2017)

866/XXXIII/2017 z dnia 12.10.2017  
(Dz.Urz.Woj.Lub. poz. 4480 z dnia 21.11.2017)

1024/XXXIX/2018 z dnia 25.01.2018  
(Dz.Urz.Woj.Lub. poz. 1028 z dnia 09.03.2018)

1073/XLI/2018 z dnia 22.03.2018  
(Dz.Urz.Woj.Lub. poz. 1946 z dnia 24.04.2018)

1074/XLI/2018 z dnia 22.03.2018  
(Dz.Urz.Woj.Lub. poz. 1947 z dnia 24.04.2018)

1111/XLIV/2018 z dnia 24.05.2018  
(Dz.Urz.Woj.Lub. poz. 3118 z dnia 29.06.2018)

1191/XLVII/2018 z dnia 06.09.2018  
(Dz.Urz.Woj.Lub. poz. 4291 z dnia 02.10.2018)

1192/XLVII/2018 z dnia 06.09.2018  
(Dz.Urz.Woj.Lub. poz. 4290 z dnia 02.10.2018)

1193/XLVII/2018 z dnia 06.09.2018  
(Dz.Urz.Woj.Lub. poz.4292 z dnia 02.10.2018)

1194/XLVII/2018 z dnia 06.09.2018  
(Dz.Urz.Woj.Lub. poz.4293 z dnia 02.10.2018)

1195/XLVII/2018 z dnia 06.09.2018



(Dz.Urz.Woj.Lub. poz.4294 z dnia 02.10.2018)

1196/XLVII/2018 z dnia 06.09.2018  
(Dz.Urz.Woj.Lub. poz.4295 z dnia 02.10.2018)

1197/XLVII/2018 z dnia 6.09.2018  
(Dz.Urz.Woj.Lub. poz.4296 z dnia 02.10.2018)

1198/XLVII/2018 z dnia 06.09.2018  
(Dz.Urz.Woj.Lub. poz.4297 z dnia 02.10.2018)

1199/XLVII/2018 z dnia 06.09.2018  
(Dz.Urz.Woj.Lub. poz.4298 z dnia 02.10.2018)

1200/XLVII/2018 z dnia 06.09.2018  
(Dz.Urz.Woj.Lub. poz.4299 z dnia 02.10.2018)

92/III/2019 z dnia 31.01.2019  
(Dz.Urz.Woj.Lub. poz. 1510 z dnia 06.03.2019)

93/III/2019 z dnia 31.01.2019  
(Dz.Urz.Woj.Lub. poz. 1511 z dnia 06.03.2019)

553/XVI/2020 z dnia 27.02.2020  
(Dz.Urz.Woj.Lub. poz. 1810 z dnia 13.03.2020)

554/XVI/2020 z dnia 27.02.2020  
(Dz.Urz.Woj.Lub. poz. 1811 z dnia 13.03.2020)

555/XVI/2020 z dnia 27.02.2020  
(Dz.Urz.Woj.Lub. poz. 1812 z dnia 13.03.2020)

556/XVI/2020 z dnia 27.02.2020  
(Dz.Urz.Woj.Lub. poz. 1813 z dnia 13.03.2020)

557/XVI/2020 z dnia 27.02.2020  
(Dz.Urz.Woj.Lub. poz. 1814 z dnia 13.03.2020)

558/XVI/2020 z dnia 27.02.2020  
(Dz.Urz.Woj.Lub. poz. 1815 z dnia 13.03.2020)

559/XVI/2020 z dnia 27.02.2020  
(Dz.Urz.Woj.Lub. poz. 1816 z dnia 13.03.2020)

587/XVIII/2020 z dnia 23.04.2020  
(Dz.Urz.Woj.Lub. poz. 2737 z dnia 12.05.2020)

588/XVIII/2020 z dnia 23.04.2020  
(Dz.Urz.Woj.Lub. poz. 2709 z dnia 12.05.2020)

674/XXI/2020 z dnia 03.09.2020  
(Dz.Urz.Woj.Lub. poz. 4710 z dnia 29.09.2020)

675/XXI/2020 z dnia 03.09.2020  
(Dz.Urz.Woj.Lub. poz.4711 z dnia 29.09.2020)

706/XXII/2020 z dnia 15.10.2020  
(Dz.Urz.Woj.Lub. poz. 5233 z dnia 02.11.2020)

896/XXVIII/2021 z dnia 29.04.2021  
(Dz.Urz.Woj.Lub. poz. 2279 z dnia 20.05.2021)

897/XXVIII/2021 z dnia 29.04.2021  
(Dz.Urz.Woj.Lub. poz. 2300 z dnia 21.05.2021)

898/XXVIII/2021 z dnia 29.04.2021  
(Dz.Urz.Woj.Lub. poz. 2280 z dnia 20.05.2021)

1054/XXXIII/2021 z dnia 18.11.2021  
(Dz.Urz.Woj.Lub. poz. 6174 z dnia 22.12.2021)

1117/XXXVI/2022 z dnia 03.03.2022  
(Dz.Urz.Woj.Lub. poz. 1630 z dnia 29.03.2022)

1118/XXXVI/2022 z dnia 03.03.2022  
(Dz.Urz.Woj.Lub. poz. 1630 z dnia 29.03.2022)

1200/XL/2022 z dnia 26.05.2022  
(Dz.Urz.Woj.Lub. poz. 3176 z dnia 15.06.2022)

1201/XL/2022 z dnia 26.05.2022  
(Dz.Urz.Woj.Lub. poz. 3177 z dnia 15.06.2022)

1229/XLI/2022 z dnia 23.06.2022  
(Dz.Urz.Woj.Lub. poz. 3708 z dnia 18.07.2022)

1232/XLI/2022 z dnia 23.06.2022  
(Dz.Urz.Woj.Lub. poz. 3711 z dnia 18.07.2022)

1282/XLII/2022 z dnia 08.09.2022  
(Dz.Urz.Woj.Lub. poz. 4572 z dnia 27.09.2022)

					<p>1283/XLII/2022 z dnia 08.09.2022 (Dz.Urz.Woj.Lub. poz. 4573 z dnia 27.09.2022)</p> <p>1334/XLIV/2022 z dnia 17.11.2022 (Dz.Urz.Woj.Lub. poz. 6606 z dnia 12.12.2022)</p> <p>1507/LI/2023 z dnia 23.06.2023 (Dz.Urz.Woj.Lub. poz. 4584 z dnia 17.07.2023)</p> <p>1531/LII/2023 z dnia 07.09.2023 (Dz.Urz.Woj.Lub. poz. 5762 z dnia 03.10.2023)</p>		
2.	<b>MPZP - część II, obszar południowo-zachodni</b>	413/XXXIX/1996 z dnia 21.11.1996	1688/LV/2002 z dnia 26.09.2002	Dz.Urz.Woj.Lub. Nr 124, poz. 2671 z dnia 24.10.2002	<p>183/VIII/2003 z dnia 25.06.2003 - uzupełnienie o obszary II/2, II/8 i II/12 (Dz.Urz.Woj.Lub Nr 120, poz. 2827 z dnia 11.08.2003)</p> <p>414/XIX/2004 z dnia 20.05.2004 - uzupełnienie o obszary II/4, II/5, II/6, II/7, II/9, II/10, i II/11 (Dz.Urz.Woj.Lub. Nr 126, poz. 1884 z dnia 28.07.2004) - traci moc we fragmentach - część II przyjęty uchwałą nr 1242/XLIX/2018 z dnia 25.10.2018 r</p> <p>196/XIII/2007 z dnia 25.10.2007 (Dz.Urz.Woj.Lub. Nr 181, poz. 3203 z dnia 13.12.2007)</p> <p>394/XXII/2008 z dnia 24.06.2008 (Dz.Urz.Woj.Lub. Nr 97, poz. 2519 z dnia 14.08.2008)</p> <p>240/XIV/2011 z dnia 20.10.2011 (Dz. Urz. Woj.Lub. Nr 186, poz. 2894 z dnia 08.12.2011)</p> <p>951/XXXVI/2014 z dnia 16.01.2014 (Dz.Urz.Woj.Lub. poz. 732 z dnia 14.02.2014)</p> <p>1043/XL/2014 z dnia 10.04.2014 (Dz.Urz.Woj.Lub. poz. 1833 z dnia 06.05.2014)</p> <p>1044/XL/2014 z dnia 10.04.2014 (Dz.Urz.Woj.Lub. poz. 1834 z dnia 06.05.2014)</p> <p>287/X/2015 z dnia 22.10.2015 (Dz.Urz.Woj.Lub. poz. 3751 z dnia 24.11.2015)</p> <p>604/XXIII/2016 z dnia 17.11.2016</p>	obowiązuje ze zmianami	

(Dz.Urz.Woj.Lub. poz. 5394 z dnia 14.12.2016)

1112/XLIV/2018 z dnia 24.05.2018  
(Dz.Urz.Woj.Lub. poz. 3119 z dnia 29.06.2018)

1151/XLVI/2018 z dnia 28.06.2018  
(Dz.Urz.Woj.Lub. poz. 3539 z dnia 24.07.2018)

80/III/2019 z dnia 31.01.2019  
(Dz.Urz.Woj.Lub. poz. 1307 z dnia 22.02.2019)

81/III/2019 z dnia 31.01.2019  
(Dz.Urz.Woj.Lub. poz. 1308 z dnia 22.02.2019)

82/III/2019 z dnia 31.01.2019  
(Dz.Urz.Woj.Lub. poz. 1309 z dnia 22.02.2019)

83/III/2019 z dnia 31.01.2019  
(Dz.Urz.Woj.Lub. poz. 1310 z dnia 22.02.2019)

84/III/2019 z dnia 31.01.2019  
(Dz.Urz.Woj.Lub. poz. 1311 z dnia 22.02.2019)

85/III/2019 z dnia 31.01.2019  
(Dz.Urz.Woj.Lub. poz. 1312 z dnia 22.02.2019)

86/III/2019 z dnia 31.01.2019  
(Dz.Urz.Woj.Lub. poz. 1313 z dnia 22.02.2019)

87/III/2019 z dnia 31.01.2019  
(Dz.Urz.Woj.Lub. poz. 1314 z dnia 22.02.2019)

90/III/2019 z dnia 31.01.2019  
(Dz.Urz.Woj.Lub. poz. 1315 z dnia 22.02.2019)

91/III/2019 z dnia 31.01.2019  
(Dz.Urz.Woj.Lub. poz. 1559 z dnia 08.03.2019)

277/VIII/2019 z dnia 30.06.2019  
(Dz.Urz.Woj.Lub. poz. 4545 z dnia 29.07.2019)

278/VIII/2019 z dnia 30.06.2019  
(Dz.Urz.Woj.Lub. poz. 4546 z dnia 29.07.2019)

279/VIII/2019 z dnia 30.06.2019  
(Dz.Urz.Woj.Lub. poz. 4558 z dnia 30.07.2019)

280/VIII/2019 z dnia 30.06.2019  
(Dz.Urz.Woj.Lub. poz. 4559 z dnia 30.07.2019)

281/VIII/2019 z dnia 30.06.2019  
(Dz.Urz.Woj.Lub. poz. 4581 z dnia 31.07.2019)

560/XVI/2020 z dnia 27.02.2020  
(Dz.Urz.Woj.Lub. poz. 1817 z dnia 13.03.2020)

610/XIX/2020 z dnia 21.05.2020  
(Dz.Urz.Woj.Lub. poz. 3079 z dnia 03.06.2020)

676/XXI/2020 z dnia 03.09.2020  
(Dz.Urz.Woj.Lub. poz. 4712 z dnia 29.09.2020)

749/XXIII/2020 z dnia 19.11.2020  
(Dz.Urz.Woj.Lub. poz. 5944 z dnia 02.12.2020)

984/XXXI/2021 z dnia 09.09.2021  
(Dz.Urz.Woj.Lub. poz. 3942 z dnia 09.09.2021)

1049/XXXIII/2021 z dnia 18.11.2021  
(Dz.Urz.Woj.Lub. poz. 6171 z dnia 22.12.2021)

1050/XXXIII/2021 z dnia 18.11.2021  
(Dz.Urz.Woj.Lub. poz. 6172 z dnia 22.12.2021)

1052/XXXIII/2021 z dnia 18.11.2021  
(Dz.Urz.Woj.Lub. poz. 6173 z dnia 22.12.2021)

1053/XXXIII/2021 z dnia 18.11.2021  
(Dz.Urz.Woj.Lub. poz. 6222 z dnia 27.12.2021)

1202/XL/2022 z dnia 26.05.2022  
(Dz.Urz.Woj.Lub. poz. 3178 z dnia 15.06.2022)

1203/XL/2022 z dnia 26.05.2022  
(Dz.Urz.Woj.Lub. poz. 3179 z dnia 15.06.2022)

1281/XLII/2022 z dnia 08.09.2022  
(Dz.Urz.Woj.Lub. poz. 4571 z dnia 27.09.2022)

1312/XLIII/2022 z dnia 20.10.2022  
(Dz.Urz.Woj.Lub. poz. 5442 z dnia 16.11.2022)

					<p>1336/XLIV/2022 z dnia 17.11.2022 (Dz.Urz.Woj.Lub. poz. 6608 z dnia 12.12.2022)</p> <p>1508/LI/2023 z dnia 23.06.2023 (Dz.Urz.Woj.Lub. poz. 4585 z dnia 17.07.2023)</p> <p>1529/LII/2023 z dnia 07.09.2023 (Dz.Urz.Woj.Lub. poz. 5660 z dnia 25.09.2023)</p> <p>1603/LIV/2023 z dnia 16.11.2023 (Dz.Urz.Woj.Lub. poz. 7272 z dnia 07.12.2023)</p> <p>1604/LIV/2023 z dnia 16.11.2023 (Dz.Urz.Woj.Lub. poz. 7273 z dnia 07.12.2023)</p>		
3.	<b>MPZP - część IV, obszar wschodni</b>	413/XXXIX/1996 z dnia 21.11.1996	628/XXIX/2005 z dnia 17.03.2005	Dz.Urz.Woj.Lub. Nr 99, poz. 1923 z dnia 23.05.2005	<p>343/XIX/2008 z dnia 24.04.2008 (Dz.Urz.Woj.Lub. Nr 58, poz. 1737 z dnia 14.05.2008)</p> <p>374/XVIII/2012 z dnia 23.02.2012 (Dz.Urz.Woj.Lub. poz. 1337 z dnia 04.04.2012)</p> <p>779/XXXI/2017 z dnia 26.06.2017 (Dz.Urz.Woj.Lub. poz. 3325 z dnia 16.08.2017)</p> <p>592/XVIII/2020 z dnia 23.04.2020 (Dz.Urz.Woj.Lub. poz. 2738 z dnia 12.05.2020)</p> <p>982/XXXI/2021 z dnia 09.09.2021 (Dz.Urz.Woj.Lub. poz. 4057 z dnia 05.10.2021)</p> <p>1528/LII/2023 z dnia 07.09.2023 (Dz.Urz.Woj.Lub. poz. 5646 z dnia 22.09.2023)</p> <p>1605/LIV/2023 z dnia 16.11.2023 (Dz.Urz.Woj.Lub. poz. 7035 z dnia 05.12.2023)</p>	obowiązuje ze zmianami	
4.	<b>MPZP - część III, obszar północny</b>	413/XXXIX/1996 z dnia 21.11.1996	825/XXXV/2005 z dnia 17.11.2005	Dz.Urz.Woj.Lub. Nr 2, poz. 17 z dnia 09.01.2006	<p>166/XI/2011 z dnia 30.06.2011 (Dz.Urz.Woj.Lub. Nr 128, poz. 2218 z dnia 29.08.2011)</p> <p>468/XXI/2012 z dnia 31.05.2012 (Dz.Urz.Woj.Lub. poz. 2002 z dnia 28.06.2012)</p> <p>440/XVII/2016 z dnia 14.04.2016 (Dz.Urz.Woj.Lub. poz. 1893 z dnia 09.05.2016)</p>	obowiązuje ze zmianami	

					<p>471/XVIII/2016 z dnia 19.05.2016 (Dz.Urz.Woj.Lub. poz. 2545 z dnia 28.06.2016)</p> <p>824/XXXII/2017 z dnia 07.09.2017 (Dz.Urz.Woj.Lub. poz. 3958 z dnia 18.10.2017)</p> <p>1108/XLIV/2018 z dnia 24.05.2018 (Dz.Urz.Woj.Lub. poz. 3114 z dnia 29.06.2018)</p> <p>1109/XLIV/2018 z dnia 24.05.2018 (Dz.Urz.Woj.Lub. poz. 3116 z dnia 29.06.2018)</p> <p>1110/XLIV/2018 z dnia 24.05.2018 (Dz.Urz.Woj.Lub. poz. 3117 z dnia 29.06.2018)</p> <p>324/IX/2019 z dnia 05.09.2019 (Dz.Urz.Woj.Lub. poz. 5282 z dnia 01.10.2019)</p> <p>325/IX/2019 z dnia 05.09.2019 (Dz.Urz.Woj.Lub. poz. 5283 z dnia 01.10.2019)</p> <p>704/XXII/2020 z dnia 15.10.2020 (Dz.Urz.Woj.Lub. poz. 5231 z dnia 02.11.2020)</p> <p>705/XXII/2020 z dnia 15.10.2020 (Dz.Urz.Woj.Lub. poz. 5232 z dnia 02.11.2020)</p> <p>1119/XXXVI/2022 z dnia 03.03.2022 (Dz.Urz.Woj.Lub. poz. 1632 z dnia 29.03.2022)</p> <p>1230/XLI/2022 z dnia 23.06.2022 (Dz.Urz.Woj.Lub. poz. 3709 z dnia 18.07.2022)</p> <p>1433/XLVIII/2023 z dnia 30.03.2023 (Dz.Urz.Woj.Lub. poz. 3433 z dnia 11.05.2023)</p> <p>1526/LII/2023 z dnia 07.09.2023 (Dz.Urz.Woj.Lub. poz. 5659 z dnia 25.09.2023)</p>		
5.	<b>zm. MPZP - część II Centrum Zana</b>	599/XXVI/2005 z dnia 20.01.2005	196/XIII/2007 z dnia 25.10.2007	Dz.Urz.Woj.Lub. Nr 181, poz. 3203 z dnia 13.12.2007	1148/XXXVII/2022 z dnia 31.03.2022 (Dz.Urz.Woj.Lub. poz. 2251 z dnia 22.04.2022)	obowiązuje ze zmianami	
6.	<b>zm. MPZP - część IVA Specjalna Strefa</b>	195/XIII/2007 z dnia 25.10.2007	343/XIX/2008 z dnia 24.04.2008	Dz.Urz.Woj.Lub. Nr 58, poz. 1737	379/XXII/2008 z dnia 24.06.2008 (Dz.Urz.Woj.Lub. Nr 106, poz. 2642 z dnia 09.09.2008)	obowiązuje ze zmianami	Obwieszczenie nr 36/XXII/2020 Rady Miasta

	<b>Ekonomiczna</b>			z dnia 14.05.2008	<p>405/XIX/2012 z dnia 29.03.2012 (Dz.Urz.Woj.Lub. poz. 1434 z dnia 20.04.2012)</p> <p>586/XXIV/2012 z dnia 18.10.2012 (Dz.Urz.Woj.Lub. poz. 3566 z dnia 19.11.2012)</p> <p>16/II/2018 z dnia 20.12.2018 (Dz.Urz.Woj.Lub. poz. 698 z dnia 25.01.2019)</p> <p>326/IX/2019 z dnia 05.09.2019 (Dz.Urz.Woj.Lub. poz. 5284 z dnia 01.10.2019)</p> <p>954/XXX/2021 z dnia 25.06.2021 (Dz.Urz.Woj.Lub. poz. 3071 z dnia 09.07.2021)</p>		Lublin z dnia 15.10.2020 (Dz.Urz.Woj.Lu b. poz. 5326 z dnia 06.11.2020)
7.	<b>zm. MPZP - część II WYMIENNIKOWNIE</b>	1062/XLII/2006 z dnia 29.06.2006	394/XXII/2008 z dnia 24.06.2008	Dz.Urz.Woj.Lub. Nr 97, poz. 2519 z dnia 14.08.2008	439/XXIII/2008 z dnia 04.09.2008 (Dz.Urz.Woj.Lub. Nr 114, poz. 2764 z dnia 14.10.2008)	obowiązuje ze zmianami	
8.	<b>zm. MPZP - część I Dożynkowa-Bluszczowa</b>	683/XXXI/2009 z dnia 30.04.2009	1256/XLVI/2010 z dnia 04.11.2010	Dz.Urz.Woj.Lub. Nr 21, poz. 553 z dnia 15.02.2011		obowiązuje bez zmian	
9.	<b>MPZP - część I i III - IKEA</b>	488/XXV/2008 z dnia 16.10.2008	166/XI/2011 z dnia 30.06.2011	Dz.Urz.Woj.Lub. Nr 128, poz. 2218 z dnia 29.08.2011		obowiązuje bez zmian	
10.	<b>zm. MPZP - część II Poznańska-Wołodyjowskiego</b>	337/XIV/2003 z dnia 30.12.2003	240/XIV/2011 z dnia 20.10.2011	Dz. Urz.Woj.Lub. Nr 186, poz. 2894 z dnia 08.12.2011		obowiązuje bez zmian	
11.	<b>zm. MPZP - część IVB UMSCHLAG PLATZ (TURYSTYCZNA)</b>	92/VIII/2007 z dnia 26.04.2007	374/XVIII/2012 z dnia 23.02.2012	Dz.Urz.Woj.Lub. poz. 1337 z dnia 04.04.2012	983/XXXI/2021 z dnia 09.09.2021 (Dz.Urz.Woj.Lub. poz. 4058 z dnia 05.10.2021)	obowiązuje ze zmianami	
12.	<b>zm. MPZP - część IVA Specjalna Strefa Ekonomiczna</b>	122/X/2011 z dnia 26.05.2011	405/XIX/2012 z dnia 29.03.2012	Dz.Urz.Woj.Lub. poz. 1434 z dnia 20.04.2012		obowiązuje bez zmian	
13.	<b>zm. MPZP - część I - I/6, I/9 - Kosynierów</b>	91/VIII/2007 z dnia 26.04.2007	406/XIX/2012 z dnia 29.03.2012	Dz.Urz.Woj.Lub. poz. 1422 z dnia 19.04.2012		obowiązuje bez zmian	
14.	<b>MPZP - część VIII Unicka</b>	169/XI/2011 z dnia 30.06.2011	439/XX/2012 z dnia 26.04.2012	Dz.Urz.Woj.Lub. poz. 1863 z dnia 12.06.2012		obowiązuje bez zmian	



15.	zm. MPZP - część III Koncertowa	302/XVI/2011 z dnia 22.12.2011	468/XXI/2012 z dnia 31.05.2012	Dz.Urz.Woj.Lub. poz. 2002 z dnia 28.06.2012		obowiązuje bez zmian	
16.	MPZP - część VIH WROTKÓW POŁUDNIOWY	1248/XLVI/2010 z dnia 04.11.2010	550/XXIII/2012 z dnia 06.09.2012	Dz.Urz.Woj.Lub. poz. 2891 z dnia 06.09.2012		obowiązuje bez zmian	
17.	zm. MPZP - część IVA Specjalna Strefa Ekonomiczna	438/XX/2012 z dnia 26.04.2012	586/XXIV/2012 z dnia 18.10.2012	Dz.Urz.Woj.Lub. poz. 3566 z dnia 19.11.2012		obowiązuje bez zmian	
18.	MPZP - część VC SŁAWIN	920/XXXVII/2009 z dnia 17.12.2009	661/XXVI/2012 z dnia 20.12.2012	Dz.Urz.Woj.Lub. poz. 126 z dnia 16.01.2013	529/XX/2016 z dnia 08.09.2016 (Dz.Urz.Woj.Lub. poz. 4091 z dnia 19.10.2016)  586/XVIII/2020 z dnia 23.04.2020 (Dz.Urz.Woj.Lub. poz. 2708 z dnia 12.05.2020)  1231/XLI/2022 z dnia 23.06.2022 (Dz.Urz.Woj.Lub. poz. 3710 z dnia 18.07.2022)	obowiązuje ze zmianami	
19.	zm. MPZP - część I w rejonie ulic: al. Kraśnicka, Nałęczowska i Wojciechowska (zajezdnia MPK)	437/XX/2012 z dnia 26.04.2012	811/XXXII/2013 z dnia 27.06.2013	Dz.Urz.Woj.Lub. poz. 3599 z dnia 26.07.2013	589/XVIII/2020 z dnia 23.04.2020 (Dz.Urz.Woj.Lub. poz. 2710 z dnia 12.05.2020)  590/XVIII/2020 z dnia 23.04.2020 (Dz.Urz.Woj.Lub. poz. 2711 z dnia 12.05.2020)	obowiązuje ze zmianami	
20.	zm. MPZP - część I w rejonie ulic Cyprysowa-Bluszczowa	1180/XLV/2010 z dnia 14.10.2010	886/XXXIV/2013 z dnia 17.10.2013	Dz.Urz.Woj.Lub. poz. 4905 z dnia 28.11.2013		obowiązuje bez zmian	
21.	zm. MPZP - część I Rogatka Warszawska	526/XXVI/2008 z dnia 27.11.2008	888/XXXIV/2013 z dnia 17.10.2013	Dz.Urz.Woj.Lub. poz. 4906 z dnia 28.11.2013	1530/LII/2023 z dnia 07.09.2023 (Dz.Urz.Woj.Lub. poz. 5647 z dnia 22.09.2023)	obowiązuje ze zmianami	
22.	MPZP - część VI Cmentarz Komunalny na Majdanku	546/XXIII/2012 z dnia 06.09.2012	889/XXXIV/2013 z dnia 17.10.2013	Dz.Urz.Woj.Lub. poz. 4907 z dnia 28.11.2013	709/XXVIII/2017 z dnia 30.03.2017 (Dz.Urz.Woj.Lub. poz. 2285 z dnia 12.05.2017)	obowiązuje ze zmianami	
23.	zm. MPZP - część II al. Kraśnicka i ul. Jana Pawła II	548/XXIII/2012 z dnia 06.09.2012	951/XXXVI/2014 z dnia 16.01.2014	Dz.Urz.Woj.Lub. poz. 732 z dnia 14.02.2014		obowiązuje bez zmian	
24.	MPZP - część VIA (Bronowice - rejon ul. Łęczyńskiej)	651/XXIX/2009 z dnia 19.02.2009	1018/XXXIX/2014 z dnia 13.03.2014	Dz.Urz.Woj.Lub. poz. 1697 z dnia 22.04.2014	1147/XXXVII/2022 z dnia 31.03.2022 (Dz.Urz.Woj.Lub. poz. 2250 z dnia 22.04.2022)  1149/XXXVII/2022 z dnia 31.03.2022 (Dz.Urz.Woj.Lub. poz. 2252 z dnia 22.04.2022)	obowiązuje ze zmianami	(rozstrzygnięcie nadzorcze poz. 1698 z dnia 18.04.2014)

					1150/XXXVII/2022 z dnia 31.03.2022 (Dz.Urz.Woj.Lub. poz. 2253 z dnia 22.04.2022)		
					1151/XXXVII/2022 z dnia 31.03.2022 (Dz.Urz.Woj.Lub. poz. 2254 z dnia 22.04.2022)		
25.	zm. MPZP - część II w pobliżu ul. Watykańskiej	587/XXIV/2012 z dnia 18.10.2012	1043/XL/2014 z dnia 10.04.2014	Dz.Urz.Woj.Lub. poz. 1833 z dnia 06.05.2014		obowiązuje bez zmian	
26.	zm. MPZP - część II w rejonie ul. Matki Teresy z Kalkuty	549/XXIII/2012 z dnia 06.09.2012	1044/XL/2014 z dnia 10.04.2014	Dz.Urz.Woj.Lub. poz. 1834 z dnia 06.05.2014		obowiązuje bez zmian	
27.	zm. MPZP - część I Wojciechowska	547/XXIII/2012 z dnia 06.09.2012	1045/XL/2014 z dnia 10.04.2014	Dz.Urz.Woj.Lub. poz. 1835 z dnia 06.05.2014		obowiązuje bez zmian	
28.	MPZP - część VI w obszarze Pomnika Męczeństwa na Majdanku wraz ze strefą ochronną	552/XXIII/2012 z dnia 06.09.2012	1134/XLIII/2014 z dnia 04.09.2014	Dz.Urz.Woj.Lub. poz. 3134 z dnia 06.10.2014		obowiązuje bez zmian	
29.	MPZP - część VIA w kwartale ulic: Łęczyńska-Ceglana	1019/XXXIX/2014 z dnia 13.03.2014	27/II/2014 z dnia 23.12.2014	Dz.Urz.Woj.Lub. poz. 269 z dnia 22.01.2015		obowiązuje bez zmian	
30.	MPZP - część VIII w rejonie ul. Kapucyńskiej	545/XXIII/2012 z dnia 06.09.2012	72/IV/2015 z dnia 26.02.2015	Dz.Urz.Woj.Lub. poz. 936 z dnia 17.03.2015		obowiązuje bez zmian	
31.	MPZP - Podzamcze (Aleja Tysiąclecia, Lubartowska, Ruska)	490/XXV/2008 z dnia 16.10.2008	180/VII/2015 z dnia 21.05.2015	Dz.Urz.Woj.Lub. poz. 1990 z dnia 18.06.2015	902/XXVIII/2021 z dnia 29.04.2021 (Dz.Urz.Woj.Lub. poz. 2284 z dnia 20.05.2021)	obowiązuje ze zmianami	
32.	zm. MPZP - część I w obszarze Bielskiego, Sekutowicza, Czumy	627/XXV/2012 z dnia 16.11.2012	217/VIII/2015 z dnia 25.06.2015	Dz.Urz.Woj.Lub. poz. 2485 z dnia 24.07.2015		obowiązuje bez zmian	
33.	zm. MPZP - część II w rejonie ul. Berylowej	1075/XLI/2014 z dnia 15.05.2014	287/X/2015 z dnia 22.10.2015	Dz.Urz.Woj.Lub. poz. 3751 z dnia 24.11.2015		obowiązuje bez zmian	
34.	MPZP część VI Diamentowa - Wrotkowska	887/XXXIV/2013 z dnia 17.10.2013	350/XIII/2015 z dnia 23.12.2015	Dz.Urz.Woj.Lub. poz. 574 z dnia 01.02.2016		obowiązuje bez zmian	

35.	zm. MPZP część III w rejonie ulic: Szeligowskiego, Smorawińskiego, Chodźki	1113/XLII/2014 z dnia 26.06.2014	440/XVII/2016 z dnia 14.04.2016	Dz.Urz.Woj.Lub. poz. 1893 z dnia 09.05.2016		obowiązuje bez zmian	
36.	MPZP część VI G (płn.-zach.) Głusk-Abramowice	1230/XLVI/2010 z dnia 04.11.2010	441/XVII/2016 z dnia 14.04.2016	Dz.Urz.Woj.Lub. poz. 1894 z dnia 09.05.2016		obowiązuje bez zmian	
37.	MPZP ESOCH dla wybranych terenów położonych w rejonach dolin rzecznych - rejon Bystrzyca Zemborzyce - CZĘŚĆ VI	593/XXIV/2012 z dnia 18.10.2012	470/XVIII/2016 z dnia 19.05.2016	Dz.Urz.Woj.Lub. poz. 2367 z dnia 16.06.2016		obowiązuje bez zmian	
38.	zm. MPZP część IIIA w rejonie ulic: Chodźki, Jaczewskiego	939/XXXVIII/2010 z dnia 28.01.2010	471/XVIII/2016 z dnia 19.05.2016	Dz.Urz.Woj.Lub. poz. 2545 z dnia 28.06.2016		obowiązuje bez zmian	
39.	zm. MPZP - część V w rejonie ulicy Willowej	219/VIII/2015 z dnia 25.06.2015	529/XX/2016 z dnia 08.09.2016	Dz.Urz.Woj.Lub. poz. 4091 z dnia 19.10.2016		obowiązuje bez zmian	
40.	MPZP Nasturcjowa, Narcyzowa, Orzechowa, Trześniowska	123/X/2011 z dnia 26.05.2011	530/XX/2016 z dnia 08.09.2016	Dz.Urz.Woj.Lub. poz. 4121 z dnia 21.10.2016	897/XXVIII/2021 z dnia 29.04.2021 (Dz.Urz.Woj.Lub. poz. 2300 z dnia 21.05.2021)	obowiązuje ze zmianami	
41.	zm. MPZP - część II w rejonie ulic: Bursztynowa, Szafirowa	1161/XLIV/2014 z dnia 25.09.2014	604/XXIII/2016 z dnia 17.11.2016	Dz.Urz.Woj.Lub. poz. 5394 z dnia 14.12.2016		obowiązuje bez zmian	
42.	zm. MPZP - część I w rejonie ul. Majerankowej	401/XVI/2016 z dnia 11.02.2016	708/XXVIII/2017 z dnia 30.03.2017	Dz.Urz.Woj.Lub. poz. 2059 z dnia 28.04.2017	1507/LI/2023 z dnia 23.06.2023 (Dz.Urz.Woj.Lub. poz. 4584 z dnia 17.07.2023) 1652/LV/2023 z dnia 14.12.2023 (Dz.Urz.Woj.Lub. poz. 256 z dnia 09.01.2024)	nieobowiązujący	
43.	zm. MPZP - część VI w obszarze Cmentarza Komunalnego na Majdanku	73/IV/2015 z dnia 26.02.2015	709/XXVIII/2017 z dnia 30.03.2017	Dz.Urz.Woj.Lub. poz. 2285 z dnia 12.05.2017		obowiązuje bez zmian	
44.	zm. MPZP - część IV	218/VIII/2015 z dnia 25.06.2015	779/XXXI/2017 z dnia 26.06.2017	Dz.Urz.Woj.Lub. poz. 3325 z dnia 16.08.2017	1528/LII/2023 z dnia 07.09.2023 (Dz.Urz.Woj.Lub. poz. 5646 z dnia 22.09.2023)	obowiązuje ze zmianami	
45.	MPZP - część III	1114/XLII/2014	824/XXXII/2017	Dz.Urz.Woj.Lub.	89/III/2019 z dnia 31.01.2019	obowiązuje ze	

	w rejonie ulic: Północna, Prusa, Solidarności... oraz zm. MPZP część III w rejonie ulic: Szeligowskiego, Jaczewskiego....	z dnia 26.06.2014	z dnia 07.09.2017	poz. 3958 z dnia 18.10.2017	(Dz.Urz.Woj.Lub. poz. 1388 z dnia 27.02.2019)	zmianami	
46.	zm. MPZP - część I obszar północno- wschodni dla obszarów: A - w rejonie ulic: Goździkowej i Kosynierów, G - w rejonie ul. Jagodowej, I - w rejonie ul. Brzozowej	531/XX/2016 z dnia 08.09.2016	860/XXXIII/2017 z dnia 12.10.2017	Dz.Urz.Woj.Lub. poz. 4482 z dnia 21.11.2017	323/IX/2019 z dnia 05.09.2019 (Dz.Urz.Woj.Lub. poz. 5264 z dnia 30.09.2019)	obowiązuje ze zmianami	(rozstrzygnięcie nadzorcze poz. 4483 z dnia 21.11.2017)  Obwieszczenie nr 37/XXIII/2020 Rady Miasta Lublin z dnia 19.11.2020 (Dz.Urz.Woj.Lu b. poz. 6040 z dnia 04.12.2020)
47.	zm. MPZP - część I dla obszarów: L - w rejonie ul. Magnoliowej, S - w rejonie Al. W. Andersa i ul. M. Koryznowej	531/XX/2016 z dnia 08.09.2016	862/XXXIII/2017 z dnia 12.10.2017	Dz.Urz.Woj.Lub. poz. 4476 z dnia 21.11.2017	323/IX/2019 z dnia 05.09.2019 (Dz.Urz.Woj.Lub. poz. 5264 z dnia 30.09.2019)	obowiązuje ze zmianami	(rozstrzygnięcie nadzorcze poz. 4481 z dnia 21.11.2017)  Obwieszczenie nr 38/XXIII/2020 Rady Miasta Lublin z dnia 19.11.2020 (Dz.Urz.Woj.Lu b. poz. 6041 z dnia 04.12.2020)
48.	zm. MPZP - część I dla obszarów: M - w rejonie ul. Mariańskiej, N - w rejonie ul. J. Pankiewicza, O - w rejonie ul. M. Koryznowej i J. Pankiewicza, P - w rejonie ul. Narcyzowej	531/XX/2016 z dnia 08.09.2016	863/XXXIII/2017 z dnia 12.10.2017	Dz.Urz.Woj.Lub. poz. 4477 z dnia 21.11.2017		obowiązuje bez zmian	(rozstrzygnięcie nadzorcze poz. 4481 z dnia 21.11.2017)
49.	zm. MPZP - część I dla obszarów: H - w rejonie	531/XX/2016 z dnia 08.09.2016	864/XXXIII/2017 z dnia 12.10.2017	Dz.Urz.Woj.Lub. poz. 4478 z dnia 21.11.2017	323/IX/2019 z dnia 05.09.2019 (Dz.Urz.Woj.Lub. poz. 5264 z dnia 30.09.2019)	obowiązuje ze zmianami	(rozstrzygnięcie nadzorcze poz. 4481 z dnia 21.11.2017)

	ul. Nagietkowej, F - w rejonie ul. Bluszczowej				1507/LI/2023 z dnia 23.06.2023 (Dz.Urz.Woj.Lub. poz. 4584 z dnia 17.07.2023)		Obwieszczenie nr 41/XXIII/2020 Rady Miasta Lublin z dnia 19.11.2020 (Dz.Urz.Woj.Lu b. poz. 6044 z dnia 04.12.2020)
50.	zm. MPZP - część I dla obszarów: B - położonego w rejonie Al. Spółdzielczości Pracy, E - położonego w rejonie ulic Dożynkowa i K. Bielskiego	531/XX/2016 z dnia 08.09.2016	865/XXXIII/2017 z dnia 12.10.2017	Dz.Urz.Woj.Lub. poz. 4479 z dnia 21.11.2017	323/IX/2019 z dnia 05.09.2019 (Dz.Urz.Woj.Lub. poz. 5264 z dnia 30.09.2019)	obowiązuje ze zmianami	(rozstrzygnięcie nadzorcze poz. 4481 z dnia 21.11.2017)  Obwieszczenie nr 39/XXIII/2020 Rady Miasta Lublin z dnia 19.11.2020 (Dz.Urz.Woj.Lu b. poz. 6042 z dnia 04.12.2020)
51.	zm. MPZP - część I dla obszarów: J - w rejonie ul. Ustronie, K - w rejonie ulic Trzeźniowska i Kminkowa, R - w rejonie ul. Z. Zagrobskiej	531/XX/2016 z dnia 08.09.2016	866/XXXIII/2017 z dnia 12.10.2017	Dz.Urz.Woj.Lub. poz. 4480 z dnia 21.11.2017	323/IX/2019 z dnia 05.09.2019 (Dz.Urz.Woj.Lub. poz. 5264 z dnia 30.09.2019)	obowiązuje ze zmianami	(rozstrzygnięcie nadzorcze poz. 4481 z dnia 21.11.2017)  Obwieszczenie nr 40/XXIII/2020 Rady Miasta Lublin z dnia 19.11.2020 (Dz.Urz.Woj.Lu b. poz. 6043 z dnia 04.12.2020)
52.	zm. MPZP - część I w rejonie ulicy Nałęczowskiej	663/XXV/2017 z dnia 02.02.2017	1024/XXXIX/2018 z dnia 25.01.2018	Dz.Urz.Woj.Lub. poz. 1028 z dnia 09.03.2018		obowiązuje bez zmian	(rozstrzygnięcie nadzorcze poz. 1029 z dnia 09.03.2018)
53.	zm. MPZP - część I dla obszarów: C - w rejonie ul. Konwaliowej i Dożynkowej oraz D - w rejonie ul. Dożynkowej i Narcyzowej	531/XX/2016 z dnia 08.09.2016	1073/XLI/2018 z dnia 22.03.2018	Dz.Urz.Woj.Lub. poz. 1946 z dnia 24.04.2018		obowiązuje bez zmian	

54.	zm. MPZP - część I dla obszarów: I - w rejonie ul. Brzozowej	531/XX/2016 z dnia 08.09.2016	1074/XLI/2018 z dnia 22.03.2018	Dz.Urz.Woj.Lub. poz. 1947 z dnia 24.04.2018		obowiązuje bez zmian	
55.	zm. MPZP - część III w rejonie Al. M. Smorawińskiego	402/XV/2016 z dnia 11.02.2016	1108/XLIV/2018 z dnia 24.05.2018	Dz.Urz.Woj.Lub. poz. 3114 z dnia 29.06.2018		obowiązuje bez zmian	(rozstrzygnięcie nadzorcze poz. 3115 z dnia 29.06.2018)
56.	zm. MPZP - część III dla obszaru L - położonego w rejonie ul. F. Stefczyka	534/XX/2016 z dnia 08.09.2016	1109/XLIV/2018 z dnia 24.05.2018	Dz.Urz.Woj.Lub. poz. 3116 z dnia 29.06.2018		obowiązuje bez zmian	
57.	zm. MPZP - część III dla obszarów: A - położonego w rejonie ul. Beskidzkiej, B - położonego w rejonie ul. Braci Wieniawskich, D - położonego w rejonie ul. Karpackiej, E - położonego w rejonie al. Kompozytorów Polskich i ul. Braci Wieniawskich, F - położonego w rejonie ul. K. Lipińskiego, G - położonego w rejonie ul. Z. Noskowskiego, H - położonego w rejonie ul. Oratoryjnej, I - położonego w rejonie ul. Paryskiej, J - położonego w rejonie ul. Skołuby, M - położonego w rejonie ul. W. Żywnego i Żelazowej Woli	534/XX/2016 z dnia 08.09.2016	1110/XLIV/2018 z dnia 24.05.2018	Dz.Urz.Woj.Lub. poz. 3117 z dnia 29.06.2018		obowiązuje bez zmian	
58.	zm. MPZP - część I w rejonie ulic: Dożynkowa-Goździkowa	1111/XLII/2014 z dnia 26.06.2014	1111/XLIV/2018 z dnia 24.05.2018	Dz.Urz.Woj.Lub. poz. 3118 z dnia 29.06.2018		obowiązuje bez zmian	
59.	zm. MPZP - część II w rejonie Jutrzenki, Różanej	318/XI/2015 z dnia 19.11.2015	1112/XLIV/2018 z dnia 24.05.2018	Dz.Urz.Woj.Lub. poz. 3119 z dnia 29.06.2018		obowiązuje bez zmian	
60.	MPZP ESOCH dla wybranych terenów	588/XXIV/2012 z dnia 18.10.2012	1150/XLVI/2018 z dnia 28.06.2018	Dz.Urz.Woj.Lub. poz. 3485		obowiązuje bez zmian	

	<b>położonych w rejonach dolin rzecznych - rejon Czechówka - CZĘŚĆ I</b>			z dnia 20.07.2018			
61.	<b>zm. MPZP - część II w rejonie ulic: W. Orkana, Hetmańska i Szaserów</b>	1159/XLIV/2014 z dnia 25.09.2014	1151/XLVI/2018 z dnia 28.06.2018	Dz.Urz.Woj.Lub. poz. 3539 z dnia 24.07.2018		obowiązuje bez zmian	
62.	<b>zm. MPZP - część I - obszar zachodni, Obszar B - rejon ulic: Nałęczowskiej, Wojciechowskiej, Bliskiej</b>	532/XX/2016 z dnia 08.09.2016	1191/XLVII/2018 z dnia 06.09.2018	Dz.Urz.Woj.Lub. poz. 4291 z dnia 02.10.2018		obowiązuje bez zmian	
63.	<b>zm. MPZP - część I - obszar zachodni, Obszar C - rejon ulicy Wojciechowskiej</b>	532/XX/2016 z dnia 08.09.2016	1192/XLVII/2018 z dnia 06.09.2018	Dz.Urz.Woj.Lub. poz. 4290 z dnia 02.10.2018		obowiązuje bez zmian	
64.	<b>zm. MPZP - część I - obszar zachodni, Obszar E - rejon ulicy Aksini</b>	532/XX/2016 z dnia 08.09.2016	1193/XLVII/2018 z dnia 06.09.2018	Dz.Urz.Woj.Lub. poz.4292 z dnia 02.10.2018		obowiązuje bez zmian	
65.	<b>zm. MPZP - część I - obszar zachodni, Obszar F - rejon ulic: Judyma i Wertera</b>	532/XX/2016 z dnia 08.09.2016	1194/XLVII/2018 z dnia 06.09.2018	Dz.Urz.Woj.Lub. poz.4293 z dnia 02.10.2018		obowiązuje bez zmian	
66.	<b>zm. MPZP - część I - obszar zachodni, Obszar G - rejon ulicy Kmicica</b>	532/XX/2016 z dnia 08.09.2016	1195/XLVII/2018 z dnia 06.09.2018	Dz.Urz.Woj.Lub. poz.4294 z dnia 02.10.2018		obowiązuje bez zmian	
67.	<b>zm. MPZP - część I - obszar zachodni, Obszar H - rejon ulic: Zagłoby, al. Kraśnicka</b>	532/XX/2016 z dnia 08.09.2016	1196/XLVII/2018 z dnia 06.09.2018	Dz.Urz.Woj.Lub. poz.4295 z dnia 02.10.2018		obowiązuje bez zmian	
68.	<b>zm. MPZP - część I - obszar zachodni, Obszar I - rejon ulicy Lędzian</b>	532/XX/2016 z dnia 08.09.2016	1197/XLVII/2018 z dnia 06.09.2018	Dz.Urz.Woj.Lub. poz.4296 z dnia 02.10.2018		obowiązuje bez zmian	
69.	<b>zm. MPZP - część I - obszar zachodni, Obszar K - rejon ulic: Powstania Styczniowego</b>	532/XX/2016 z dnia 08.09.2016	1198/XLVII/2018 z dnia 06.09.2018	Dz.Urz.Woj.Lub. poz.4297 z dnia 02.10.2018		obowiązuje bez zmian	
70.	<b>zm. MPZP - część I - obszar zachodni, Obszar</b>	532/XX/2016 z dnia 08.09.2016	1199/XLVII/2018 z dnia 06.09.2018	Dz.Urz.Woj.Lub. poz.4298		obowiązuje bez zmian	

	<b>M - rejon ulicy Raszyńskiej</b>			z dnia 02.10.2018			
71.	<b>zm. MPZP - część I - obszar zachodni, Obszar P - rejon ulicy Farmaceutycznej</b>	532/XX/2016 z dnia 08.09.2016	1200/XLVII/2018 z dnia 06.09.2018	Dz.Urz.Woj.Lub. poz.4299 z dnia 02.10.2018		obowiązuje bez zmian	
72.	<b>MPZP - w rejonie ulicy Krochmalnej oraz linii kolejowej</b>	29/II/2014 z dnia 23.12.2014	1241/XLIX/2018 z dnia 25.10.2018	Dz.Urz.Woj.Lub. poz. 5492 z dnia 27.11.2018	17/II/2018 z dnia 20.12.2018 (Dz.Urz.Woj.Lub. poz. 484 z dnia 17.01.2019)	obowiązuje ze zmianami	
73.	<b>MPZP - w rejonie ulic Dworcowej, Krochmalnej, 1-go Maja, Al. Zygmuntofskie i Piłsudskiego</b>	491/XXV/2008 z dnia 16.10.2008	1242/XLIX/2018 z dnia 25.10.2018	Dz.Urz.Woj.Lub. poz. 5493 z dnia 27.11.2018	591/XVIII/2020 z dnia 23.04.2020 (Dz.Urz.Woj.Lub. poz. 2712 z dnia 12.05.2020)  707/XXII/2020 z dnia 15.10.2020 (Dz.Urz.Woj.Lub. poz. 5234 z dnia 02.11.2020)  899/XXVIII/2021 z dnia 29.04.2021 (Dz.Urz.Woj.Lub. poz. 2281 z dnia 20.05.2021)  900/XXVIII/2021 z dnia 29.04.2021 (Dz.Urz.Woj.Lub. poz. 2282 z dnia 20.05.2021)  901/XXVIII/2021 z dnia 29.04.2021 (Dz.Urz.Woj.Lub. poz. 2283 z dnia 20.05.2021)  985/XXXI/2021 z dnia 09.09.2021 Dz.Urz.Woj.Lub. poz. 3816 z dnia 16.09.2021)	obowiązuje ze zmianami	
74.	<b>zm. MPZP - część IV w rejonie SSE</b>	219/VIII/2015 z dnia 25.06.2015	16/II/2018 z dnia 20.12.2018	Dz.Urz.Woj.Lub. poz. 698 z dnia 25.01.2019		obowiązuje bez zmian	
75.	<b>MPZP - w rejonie ulicy Krochmalnej oraz linii kolejowej</b>	29/II/2014 z dnia 23.12.2014	17/II/2018 z dnia 20.12.2018	Dz.Urz.Woj.Lub. poz. 484 z dnia 17.01.2019		obowiązuje bez zmian	
76.	<b>zm. MPZP - część II, Obszar III-D - rejon ulic: Wróblej, Szpaczej</b>	533/XX/2016 z dnia 08.09.2016	80/III/2019 z dnia 31.01.2019	Dz.Urz.Woj.Lub. poz. 1307 z dnia 22.02.2019		obowiązuje bez zmian	
77.	<b>zm. MPZP - część II, Obszar III-B - rejon ulicy Wąwozowej</b>	533/XX/2016 z dnia 08.09.2016	81/III/2019 z dnia 31.01.2019	Dz.Urz.Woj.Lub. poz. 1308 z dnia 22.02.2019		obowiązuje bez zmian	
78.	<b>zm. MPZP - część II, Obszar I-C - rejon</b>	533/XX/2016 z dnia 08.09.2016	82/III/2019 z dnia 31.01.2019	Dz.Urz.Woj.Lub. poz. 1309		obowiązuje bez zmian	



	<b>al. Kraśnickiej, ul. Wróblej</b>			z dnia 22.02.2019			
79.	<b>zm. MPZP - część II, Obszar III-C - rejon ulicy Wyżynnej</b>	533/XX/2016 z dnia 08.09.2016	83/III/2019 z dnia 31.01.2019	Dz.Urz.Woj.Lub. poz. 1310 z dnia 22.02.2019		obowiązuje bez zmian	
80.	<b>zm. MPZP - część II, Obszar I-I - rejon ulicy Glinianej</b>	533/XX/2016 z dnia 08.09.2016	84/III/2019 z dnia 31.01.2019	Dz.Urz.Woj.Lub. poz. 1311 z dnia 22.02.2019		obowiązuje bez zmian	
81.	<b>zm. MPZP - część II, Obszar I-E - rejon ulicy Jutrzenki</b>	533/XX/2016 z dnia 08.09.2016	85/III/2019 z dnia 31.01.2019	Dz.Urz.Woj.Lub. poz. 1312 z dnia 22.02.2019		obowiązuje bez zmian	
82.	<b>zm. MPZP - część II, Obszar I-A - rejon ulicy Folwarcznej</b>	533/XX/2016 z dnia 08.09.2016	86/III/2019 z dnia 31.01.2019	Dz.Urz.Woj.Lub. poz. 1313 z dnia 22.02.2019		obowiązuje bez zmian	
83.	<b>zm. MPZP - część II, Obszar I-L - rejon ulicy Turniowej</b>	533/XX/2016 z dnia 08.09.2016	87/III/2019 z dnia 31.01.2019	Dz.Urz.Woj.Lub. poz. 1314 z dnia 22.02.2019		obowiązuje bez zmian	
84.	<b>zm. MPZP - część III w rejonie ulic: Szeligowskiego, Jaczewskiego, Prusa, Północnej i al. Kompozytorów Polskich - wskaźnik intensywności zabudowy</b>	996/XXXVIII/2017 z dnia 21.12.2017	89/III/2019 z dnia 31.01.2019	Dz.Urz.Woj.Lub. poz. 1388 z dnia 27.02.2019		obowiązuje bez zmian	
85.	<b>zm. MPZP - część II, Obszar II-A - rejon ulicy Biedronki, Obszar II-B - rejon ulicy Tymiankowej, Obszar II-C - rejon ulic: T. Zana, M. Brzeskiej, Obszar II-D - rejon ulicy Kazimierza Wielkiego, Obszar II-E - rejon ulicy Topazowej, Obszar II-F - rejon ulicy Perłowej i Obszar II-G - rejon ulicy Husarskiej</b>	533/XX/2016 z dnia 08.09.2016	90/III/2019 z dnia 31.01.2019	Dz.Urz.Woj.Lub. poz. 1315 z dnia 22.02.2019		obowiązuje bez zmian	
86.	<b>zm. MPZP - część II - w rejonie ulicy Chmielewskiego</b>	627/XXIV/2016 z dnia 21.12.2016	91/III/2019 z dnia 31.01.2019	Dz.Urz.Woj.Lub. poz. 1559 z dnia 08.03.2019		obowiązuje bez zmian	

87.	zm. MPZP - część I - obszar zachodni, Obszar N - rejon ulicy W. Rogińskiego	532/XX/2016 z dnia 08.09.2016	92/III/2019 z dnia 31.01.2019	Dz.Urz.Woj.Lub. poz. 1510 z dnia 06.03.2019		obowiązuje bez zmian	
88.	zm. MPZP - część I - obszar zachodni, Obszar L - rejon ulicy Powstania Styczniowego	532/XX/2016 z dnia 08.09.2016	93/III/2019 z dnia 31.01.2019	Dz.Urz.Woj.Lub. poz. 1511 z dnia 06.03.2019		obowiązuje bez zmian	
89.	MPZP ESOCH dla wybranych terenów położonych w rejonach dolin rzecznych - rejon Czechówka Śródmieście - CZĘŚĆ II	589/XXIV/2012 z dnia 18.10.2012	223/VI/2019 z dnia 26.04.2019	Dz.Urz.Woj.Lub. poz. 3155 z dnia 15.05.2019		obowiązuje bez zmian	
90.	MPZP ESOCH dla wybranych terenów położonych w rejonach dolin rzecznych - rejon Czerniejówka - CZĘŚĆ IV	591/XXIV/2012 z dnia 18.10.2012	224/VI/2019 z dnia 26.04.2019	Dz.Urz.Woj.Lub. poz. 3587 z dnia 10.06.2019		obowiązuje bez zmian	
91.	zm. MPZP - część II, Obszar III-A - rejon ulicy Szczęśliwej	533/XX/2016 z dnia 08.09.2016	277/VIII/2019 z dnia 30.06.2019	Dz.Urz.Woj.Lub. poz. 4545 z dnia 29.07.2019		obowiązuje bez zmian	
92.	zm. MPZP - część II, Obszar I-D - rejon ulicy Wiklinowej	533/XX/2016 z dnia 08.09.2016	278/VIII/2019 z dnia 30.06.2019	Dz.Urz.Woj.Lub. poz. 4546 z dnia 29.07.2019		obowiązuje bez zmian	
93.	zm. MPZP - część II, Obszar I-G - rejon ulicy Kaczeńcovej	533/XX/2016 z dnia 08.09.2016	279/VIII/2019 z dnia 30.06.2019	Dz.Urz.Woj.Lub. poz. 4558 z dnia 30.07.2019		obowiązuje bez zmian	
94.	zm. MPZP - część II, Obszar I-H - rejon ulicy Wielkopolskiej	533/XX/2016 z dnia 08.09.2016	280/VIII/2019 z dnia 30.06.2019	Dz.Urz.Woj.Lub. poz. 4559 z dnia 30.07.2019		obowiązuje bez zmian	
95.	zm. MPZP - część II - w rejonie ulic Zana i Filaretów	627/XXIV/2016 z dnia 21.12.2016	281/VIII/2019 z dnia 30.06.2019	Dz.Urz.Woj.Lub. poz. 4581 z dnia 31.07.2019		obowiązuje bez zmian	
96.	zm. MPZP - część I - obszar północno-wschodni - wskaźnik intensywności zabudowy	997/XXXVIII/2017 z dnia 21.12.2017	323/IX/2019 z dnia 05.09.2019	Dz.Urz.Woj.Lub. poz. 5264 z dnia 30.09.2019		obowiązuje bez zmian	
97.	zm. MPZP - część III dla obszaru C -	534/XX/2016 z dnia 08.09.2016	324/IX/2019 z dnia 05.09.2019	Dz.Urz.Woj.Lub. poz. 5282		obowiązuje bez zmian	

	położonego w rejonie ul. Kameralnej			z dnia 01.10.2019			
98.	zm. MPZP - część III dla obszaru K - położonego w rejonie al. Spółdzielczości Pracy	534/XX/2016 z dnia 08.09.2016	325/IX/2019 z dnia 05.09.2019	Dz.Urz.Woj.Lub. poz. 5283 z dnia 01.10.2019		obowiązuje bez zmian	
99.	zm. MPZP - część IV w rejonie Specjalnej Strefy Ekonomicznej, część IV - obszar A	219/VIII/2015 z dnia 25.06.2015	326/IX/2019 z dnia 05.09.2019	Dz.Urz.Woj.Lub. poz. 5284 z dnia 01.10.2019		obowiązuje bez zmian	
100.	zm. MPZP - część I - obszar północno-wschodni w rejonie ulic: Jałowcowej i Dożynkowej	691/XXVI/2017 z dnia 02.03.2017	553/XVI/2020 z dnia 27.02.2020	Dz.Urz.Woj.Lub. poz. 1810 z dnia 13.03.2020		obowiązuje bez zmian	
101.	zm. MPZP - część I - obszar zachodni, obszar A - rejon al. Kraśnickiej i ul. Rzemieślniczej	1107/XLIV/2018 z dnia 24.05.2018	554/XVI/2020 z dnia 27.02.2020	Dz.Urz.Woj.Lub. poz. 1811 z dnia 13.03.2020		obowiązuje bez zmian	
102.	zm. MPZP - część I - obszar zachodni, obszar B - rejon ulicy Baśniowej	1107/XLIV/2018 z dnia 24.05.2018	555/XVI/2020 z dnia 27.02.2020	Dz.Urz.Woj.Lub. poz. 1812 z dnia 13.03.2020		obowiązuje bez zmian	
103.	zm. MPZP - część I - obszar zachodni, obszar C - rejon ulicy Ślężan	1107/XLIV/2018 z dnia 24.05.2018	556/XVI/2020 z dnia 27.02.2020	Dz.Urz.Woj.Lub. poz. 1813 z dnia 13.03.2020		obowiązuje bez zmian	
104.	zm. MPZP - część I - obszar zachodni, obszar D - rejon ulicy Wodnej	1107/XLIV/2018 z dnia 24.05.2018	557/XVI/2020 z dnia 27.02.2020	Dz.Urz.Woj.Lub. poz. 1814 z dnia 13.03.2020		obowiązuje bez zmian	
105.	zm. MPZP - część I - obszar zachodni, obszar E - rejon ulicy Powstania Styczniowego i ul. Bohaterów Monte Cassino	1107/XLIV/2018 z dnia 24.05.2018	558/XVI/2020 z dnia 27.02.2020	Dz.Urz.Woj.Lub. poz. 1815 z dnia 13.03.2020		obowiązuje bez zmian	
106.	zm. MPZP - część I - obszar zachodni, obszar S - rejon ulic: Parysa i B. Pańnikowskiego	532/XX/2016 z dnia 08.09.2016	559/XVI/2020 z dnia 27.02.2020	Dz.Urz.Woj.Lub. poz. 1816 z dnia 13.03.2020		obowiązuje bez zmian	
107.	zm. MPZP - część II, Obszar I-B - rejon ulicy	533/XX/2016 z dnia 08.09.2016	560/XVI/2020 z dnia 27.02.2020	Dz.Urz.Woj.Lub. poz. 1817		obowiązuje bez zmian	

	Jana Pawła II, ronda E. Kowcza			z dnia 13.03.2020			
108.	zm. MPZP - część VC - Willowa, Sławinkowska, Poligonowa, obszar B - rejon ulic: Zelwerowicza i Poligonowej	219/VI/2019 z dnia 26.04.2019	586/XVIII/2020 z dnia 23.04.2020	Dz.Urz.Woj.Lub. poz. 2708 z dnia 12.05.2020		obowiązuje bez zmian	
109.	zm. MPZP - część I - obszar zachodni, obszar A - rejon ulic: Nałęczowskiej, Grabowej, Przyjacielskiej, Cisowej i Morelowej	532/XX/2016 z dnia 08.09.2016	587/XVIII/2020 z dnia 23.04.2020	Dz.Urz.Woj.Lub. poz. 2737 z dnia 12.05.2020		obowiązuje bez zmian	
110.	zm. MPZP - część I - obszar zachodni, obszar D - rejon ulic: Wojciechowskiej, Bohaterów Monte Cassino	532/XX/2016 z dnia 08.09.2016	588/XVIII/2020 z dnia 23.04.2020	Dz.Urz.Woj.Lub. poz. 2709 z dnia 12.05.2020		obowiązuje bez zmian	
111.	zm. mpzp - część I - obszar zachodni - obszar K - rejon ulicy Morwowej	79/III/2019 z dnia 31.01.2019	589/XVIII/2020 z dnia 23.04.2020	Dz.Urz.Woj.Lub. poz. 2710 z dnia 12.05.2020		obowiązuje bez zmian	
112.	zm. mpzp - część I - obszar zachodni - obszar K - rejon ulicy Morwowej - wschód	79/III/2019 z dnia 31.01.2019	590/XVIII/2020 z dnia 23.04.2020	Dz.Urz.Woj.Lub. poz. 2711 z dnia 12.05.2020		obowiązuje bez zmian	
113.	zm. MPZP - część VIII - w rejonie ulic: Dworcowej, Krochmalnej, 1-go Maja, Al. Zygmuntofskich i Piłsudskiego - obszar B - rejon ulic: Krochmalnej i Spółdzielczej	78/III/2019 z dnia 31.01.2019	591/XVIII/2020 z dnia 23.04.2020	Dz.Urz.Woj.Lub. poz. 2712 z dnia 12.05.2020	1527/LII/2023 z dnia 07.09.2023 (Dz.Urz.Woj.Lub. poz. 5829 z dnia 04.10.2023)	obowiązuje ze zmianami	
114.	zm. mpzp - część IV dla terenu w rejonie: ul. Józefa Franczaka „Lalka” (dawniej ul. Droga Męczenników Majdanka) i al. Wincentego Witosa	1074/XLI/2014 z dnia 15.05.2014	592/XVIII/2020 z dnia 23.04.2020	Dz.Urz.Woj.Lub. poz. 2738 z dnia 12.05.2020		obowiązuje bez zmian	

115.	zm. MPZP - część II, Obszar I-P - rejon ulic: Zakole, Wapiennej	533/XX/2016 z dnia 08.09.2016	610/XIX/2020 z dnia 21.05.2020	Dz.Urz.Woj.Lub. poz. 3079 z dnia 03.06.2020		obowiązuje bez zmian	
116.	zm. MPZP - część I - obszar zachodni, Obszar O - rejon ulicy Sobótki	532/XX/2016 z dnia 08.09.2016	674/XXI/2020 z dnia 03.09.2020	Dz.Urz.Woj.Lub. poz. 4710 z dnia 29.09.2020		obowiązuje bez zmian	
117.	zm. MPZP - część I - obszar zachodni, Obszar T - rejon ulic: Wojciechowskiej, W. Rogińskiego	532/XX/2016 z dnia 08.09.2016	675/XXI/2020 z dnia 03.09.2020	Dz.Urz.Woj.Lub. poz. 4711 z dnia 29.09.2020		obowiązuje bez zmian	
118.	zm. MPZP - część II, Obszar I-M - rejon ulic: Perliczej, Wróblej	533/XX/2016 z dnia 08.09.2016	676/XXI/2020 z dnia 03.09.2020	Dz.Urz.Woj.Lub. poz. 4712 z dnia 29.09.2020	708/XXII/2020 z dnia 15.10.2020 (Dz.Urz.Woj.Lub. poz. 5163 z dnia 27.10.2020)	obowiązuje ze zmianami	
119.	zm. MPZP - część III, Obszar B - rejon ulicy Górskiej	76/III/2019 z dnia 31.01.2019	704/XXII/2020 z dnia 15.10.2020	Dz.Urz.Woj.Lub. poz. 5231 z dnia 02.11.2020		obowiązuje bez zmian	
120.	zm. MPZP - część III, Obszar D - rejon ulicy Żelazowej Woli	76/III/2019 z dnia 31.01.2019	705/XXII/2020 z dnia 15.10.2020	Dz.Urz.Woj.Lub. poz. 5232 z dnia 02.11.2020		obowiązuje bez zmian	
121.	zm. MPZP - część I - obszar zachodni, Obszar J - rejon ulicy Romea	532/XX/2016 z dnia 08.09.2016	706/XXII/2020 z dnia 15.10.2020	Dz.Urz.Woj.Lub. poz. 5233 z dnia 02.11.2020		obowiązuje bez zmian	
122.	zm. MPZP - część VIII - Dworcowa, Krochmalna, 1-go Maja, Al. Zygmuntofskie i Piłsudskiego, obszar D - rejon ulic: 1-go Maja i Kościelnej, obszar E - rejon ulic: Betonowej i Ciepłej oraz obszar F - rejon ulicy Fabrycznej i ronda Lubelskiego Lipca '80	78/III/2019 z dnia 31.01.2019	707/XXII/2020 z dnia 15.10.2020	Dz.Urz.Woj.Lub. poz. 5234 z dnia 02.11.2020		obowiązuje bez zmian	
123.	zm. MPZP - część II, Obszar I-K - rejon ulicy Stokrotki	533/XX/2016 z dnia 08.09.2016	749/XXIII/2020 z dnia 19.11.2020	Dz.Urz.Woj.Lub. poz. 5944 z dnia 02.12.2020		obowiązuje bez zmian	
124.	zm. MPZP - część I - obszar zachodni, Obszar C - rejon alei Kraśnickiej	79/III/2019 z dnia 31.01.2019	896/XXVIII/2021 z dnia 29.04.2021	Dz.Urz.Woj.Lub. poz. 2279 z dnia 20.05.2021		obowiązuje bez zmian	

	<b>i ulicy Parysa, Obszar H - rejon ulicy Wodnej oraz Obszar I - rejon ulic: Wojciechowskiej i Bliskiej</b>						
125.	<b>zm. MPZP - część I - obszar północno-wschodni, Obszar B - rejon ulicy Rumiankowej</b>	77/III/2019 z dnia 31.01.2019	897/XXVIII/2021 z dnia 29.04.2021	Dz.Urz.Woj.Lub. poz. 2300 z dnia 21.05.2021		obowiązuje bez zmian	
126.	<b>zm. MPZP - część I - obszar północno-wschodni, Obszar C - rejon ulicy Orzechowej</b>	77/III/2019 z dnia 31.01.2019	898/XXVIII/2021 z dnia 29.04.2021	Dz.Urz.Woj.Lub. poz. 2280 z dnia 20.05.2021		obowiązuje bez zmian	
127.	<b>zm. MPZP - część VIII - Dworcowa, Krochmalna, 1-go Maja, Al. Zygmuntowskie i Piłsudskiego, Obszar A - rejon alei: Zygmuntowskich i J. Piłsudskiego</b>	221/VI/2019 z dnia 26.04.2019	899/XXVIII/2021 z dnia 29.04.2021	Dz.Urz.Woj.Lub. poz. 2281 z dnia 20.05.2021		obowiązuje bez zmian	
128.	<b>zm. MPZP - część VIII - Dworcowa, Krochmalna, 1-go Maja, Al. Zygmuntowskie i Piłsudskiego, Obszar B - rejon ulic: Lubelskiego Lipca '80, Stadionowej i Kawiej oraz Obszar C - rejon ulic: Krochmalnej, Cukrowniczej i Lubelskiego Lipca '80</b>	221/VI/2019 z dnia 26.04.2019  78/III/2019 z dnia 31.01.2019	900/XXVIII/2021 z dnia 29.04.2021	Dz.Urz.Woj.Lub. poz. 2282 z dnia 20.05.2021		obowiązuje bez zmian	
129.	<b>zm. MPZP - część VIII - Dworcowa, Krochmalna, 1-go Maja, Al. Zygmuntowskie i Piłsudskiego, Obszar G - rejon ulic: Krochmalnej i Włociańskiej</b>	78/III/2019 z dnia 31.01.2019	901/XXVIII/2021 z dnia 29.04.2021	Dz.Urz.Woj.Lub. poz. 2283 z dnia 20.05.2021		obowiązuje bez zmian	
130.	<b>zm. MPZP - część VIII - Podzamcze, al. Tysiąclecia,</b>	282/VIII/2019 z dnia 30.06.2019	902/XXVIII/2021 z dnia 29.04.2021	Dz.Urz.Woj.Lub. poz. 2284 z dnia 20.05.2021		obowiązuje bez zmian	

	Lubartowska, Ruska dla dla obszaru A - kwartał ulic: aleja Solidarności, Lubartowska, Probostwo i Browarna						
131.	zm. MPZP - część IV - Specjalna Strefa Ekonomiczna	710/XXVIII/2017 z dnia 30.03.2017	954/XXX/2021 z dnia 25.06.2021	Dz.Urz.Woj.Lub. poz. 3071 z dnia 09.07.2021		obowiązuje bez zmian	
132.	zm. MPZP - część VIII - Dworcowa, Krochmalna, 1-go Maja, Al. Zygmuntowskie i Piłsudskiego, Obszar A - rejon ulicy Przeskok	78/III/2019 z dnia 31.01.2019	985/XXXI/2021 z dnia 09.09.2021	Dz.Urz.Woj.Lub. poz. 3816 z dnia 16.09.2021	1509/LI/2023 z dnia 23.06.2023 (Dz.Urz.Woj.Lub. poz. 4893 z dnia 02.08.2023)	obowiązuje ze zmianami	
133.	MPZP - część V proj. ul. A. Zelwerowicza a granicą miasta Lublin - Obszar A - proj. cmentarz	810/XXXII/2013 z dnia 27.06.2013 zm. etapowanie prac planistycznych 742/XXX/2017 z dnia 18.05.2017	956/XXX/2021 z dnia 25.06.2021	Dz.Urz.Woj.Lub. poz. 3073 z dnia 09.07.2021		obowiązuje bez zmian	
134.	zm. MPZP - część IV, Obszar A - rejon ulicy Chemicznej, Obszar B - rejon ulicy Jagiełły, Obszar C - rejon ulicy Mełgiewskiej oraz Obszar D - rejon ulicy Turystycznej	1149/XLVI/2018 z dnia 28.06.2018	982/XXXI/2021 z dnia 09.09.2021	Dz.Urz.Woj.Lub. poz. 4057 z dnia 05.10.2021		obowiązuje bez zmian	
135.	zm. MPZP - część IVB, Obszar E - rejon ulicy Turystycznej	1149/XLVI/2018 z dnia 28.06.2018	983/XXXI/2021 z dnia 09.09.2021	Dz.Urz.Woj.Lub. poz. 4058 z dnia 05.10.2021		obowiązuje bez zmian	
136.	zm. MPZP - część II - tereny przy ulicy Kazimierza Wielkiego	788/XXXIV/2009 z dnia 03.09.2009	984/XXXI/2021 z dnia 09.09.2021	Dz.Urz.Woj.Lub. poz. 3942 z dnia 09.09.2021		obowiązuje bez zmian	
137.	MPZP - część VIB - Majdan Tatarski, Kośminek - rejon ul. Droga Męczenników Majdanka, Obszar D - rejon ulic: Sulisławickiej - Kosmonautów -	652/XXIX/2009 z dnia 19.02.2009 zm. granic opracowania 551/XXIII/2012 z dnia 06.09.2012 zm. etapowanie	1047/XXXIII/2021 z dnia 18.11.2021	Dz.Urz.Woj.Lub. poz. 6170 z dnia 22.12.2021		obowiązuje bez zmian	

	<b>Żelaznej</b>	prac planistycznych 88/III/2019 z dnia 31.01.2019					
138.	<b>zm. MPZP - część II, Obszar G - rejon ulicy Turniowej</b>	1148/XLVI/2018 z dnia 28.06.2018	1049/XXXIII/2021 z dnia 18.11.2021	Dz.Urz.Woj.Lub. poz. 6171 z dnia 22.12.2021		obowiązuje bez zmian	
139.	<b>zm. MPZP - część II, Obszar A - rejon ulicy Kieleckiej</b>	1148/XLVI/2018 z dnia 28.06.2018	1050/XXXIII/2021 z dnia 18.11.2021	Dz.Urz.Woj.Lub. poz. 6172 z dnia 22.12.2021		obowiązuje bez zmian	
140.	<b>zm. MPZP - część II, Obszar D - rejon ulicy Nowomiejskiej</b>	1148/XLVI/2018 z dnia 28.06.2018	1052/XXXIII/2021 z dnia 18.11.2021	Dz.Urz.Woj.Lub. poz. 6173 z dnia 22.12.2021		obowiązuje bez zmian	
141.	<b>zm. MPZP - część II, Obszar C - rejon ulic: Wyżynnej i Szczytowej</b>	1148/XLVI/2018 z dnia 28.06.2018	1053/XXXIII/2021 z dnia 18.11.2021	Dz.Urz.Woj.Lub. poz. 6222 z dnia 27.12.2021		obowiązuje bez zmian	
142.	<b>zm. MPZP - część I - obszar zachodni, Obszar R - rejon ulicy Deszczowej</b>	532/XX/2016 z dnia 08.09.2016	1054/XXXIII/2021 z dnia 18.11.2021	Dz.Urz.Woj.Lub. poz. 6174 z dnia 22.12.2021		obowiązuje bez zmian	
143.	<b>zm. MPZP - część I - obszar północno-wschodni, Obszar A - rejon ulicy Trześniowskiej</b>	552/XVI/2020 z dnia 27.02.2020	1117/XXXVI/2022 z dnia 03.03.2022	Dz.Urz.Woj.Lub. poz. 1630 z dnia 29.03.2022		obowiązuje bez zmian	
144.	<b>zm. MPZP - część I - obszar północno-wschodni, Obszar E - rejon ulicy Narcyzowej</b>	552/XVI/2020 z dnia 27.02.2020	1118/XXXVI/2022 z dnia 03.03.2022	Dz.Urz.Woj.Lub. poz. 1631 z dnia 29.03.2022		obowiązuje bez zmian	
145.	<b>zm. MPZP - część III, Obszar A - rejon ulic: Choiny, Wojtasa, Związkowej</b>	551/XVI/2020 z dnia 27.02.2020	1119/XXXVI/2022 z dnia 03.03.2022	Dz.Urz.Woj.Lub. poz. 1632 z dnia 29.03.2022		obowiązuje bez zmian	
146.	<b>zm. MPZP - część VIA - Bronowice - rejon ul. Łęczyńskiej, Obszar B - rejon ul. Podlaskiej i ul. Fabrycznej</b>	121/IV/2019 z dnia 28.02.2019	1147/XXXVII/2022 z dnia 31.03.2022	Dz.Urz.Woj.Lub. poz. 2250 z dnia 22.04.2022		obowiązuje bez zmian	
147.	<b>zm. MPZP - część II - „Centrum Zana”</b>	220/VI/2019 z dnia 26.04.2019	1148/XXXVII/2022 z dnia 31.03.2022	Dz.Urz.Woj.Lub. poz. 2251		obowiązuje bez zmian	



	ul. J. Sawy			z dnia 22.04.2022			
148.	zm. MPZP - część VIA - Bronowice - rejon ul. Łęczyńskiej, Obszar D - rejon ul. Przyjaźni	121/IV/2019 z dnia 28.02.2019	1149/XXXVII/2022 z dnia 31.03.2022	Dz.Urz.Woj.Lub. poz. 2252 z dnia 22.04.2022		obowiązuje bez zmian	
149.	zm. MPZP - część VIA - Bronowice - rejon ul. Łęczyńskiej, Obszar C - rejon ul. Krzemionki	121/IV/2019 z dnia 28.02.2019	1150/XXXVII/2022 z dnia 31.03.2022	Dz.Urz.Woj.Lub. poz. 2253 z dnia 22.04.2022		obowiązuje bez zmian	
150.	zm. MPZP - część VIA - Bronowice - rejon ul. Łęczyńskiej, Obszar A - rejon ul. Firlejowskiej	121/IV/2019 z dnia 28.02.2019	1151/XXXVII/2022 z dnia 31.03.2022	Dz.Urz.Woj.Lub. poz. 2254 z dnia 22.04.2022		obowiązuje bez zmian	
151.	zm. MPZP - część I - obszar północno-wschodni, Obszar A - rejon ulic: Strzeszewskiego i Strzembosza	77/III/2019 z dnia 31.01.2019	1200/XL/2022 z dnia 26.05.2022	Dz.Urz.Woj.Lub. poz. 3176 z dnia 15.06.2022		obowiązuje bez zmian	
152.	zm. MPZP - część I - obszar północno-wschodni, Obszar D - rejon alei Spółdzielczości Pracy	77/III/2019 z dnia 31.01.2019	1201/XL/2022 z dnia 26.05.2022	Dz.Urz.Woj.Lub. poz. 3177 z dnia 15.06.2022		obowiązuje bez zmian	
153.	zm. MPZP - część II, Obszar D - rejon ulic: Głębokiej i J. Sowińskiego	276/VIII/2019 z dnia 30.06.2019	1202/XL/2022 z dnia 26.05.2022	Dz.Urz.Woj.Lub. poz. 3178 z dnia 15.06.2022		obowiązuje bez zmian	
154.	zm. MPZP - część II - w rejonie ul. Pielęgniarek	662/XX/2020 z dnia 26.06.2020	1203/XL/2022 z dnia 26.05.2022	Dz.Urz.Woj.Lub. poz. 3179 z dnia 15.06.2022		obowiązuje bez zmian	
155.	zm. MPZP - część I - obszar zachodni, Obszar A - rejon ulicy Julii, Obszar B - rejon ulicy Klepackiego, Obszar D - rejon ulicy Lazurowej	79/III/2019 z dnia 31.01.2019	1229/XLI/2022 z dnia 23.06.2022	Dz.Urz.Woj.Lub. poz. 3708 z dnia 18.07.2022		obowiązuje bez zmian	
156.	zm. MPZP - część III, Obszar F - rejon ulicy Karpackiej	551/XVI/2020 z dnia 27.02.2020	1230/XLI/2022 z dnia 23.06.2022	Dz.Urz.Woj.Lub. poz. 3709 z dnia 18.07.2022		obowiązuje bez zmian	

157.	zm. MPZP - część VC, Obszar A - rejon ulic: Willowej i Tarasowej	219/VI/2019 z dnia 26.04.2019	1231/XLI/2022 z dnia 23.06.2022	Dz.Urz.Woj.Lub. poz. 3710 z dnia 18.07.2022		obowiązuje bez zmian	
158.	zm. MPZP - część I - obszar zachodni, Obszar F - rejon ulicy Pustowójtówny, Obszar J - rejon ulic: Zagłoby i Judyma	79/III/2019 z dnia 31.01.2019	1232/XLI/2022 z dnia 23.06.2022	Dz.Urz.Woj.Lub. poz. 3711 z dnia 18.07.2022		obowiązuje bez zmian	
159.	zm. MPZP - część II, Obszar F - rejon ulic: Roztocze i W. Orkana	1148/XLVI/2018 z dnia 28.06.2018	1281/XLII/2022 z dnia 08.09.2022	Dz.Urz.Woj.Lub. poz. 4571 z dnia 27.09.2022		obowiązuje bez zmian	
160.	zm. MPZP - część I - obszar północno-wschodni, Obszar B - rejon ulicy Kosynierów	552/XVI/2020 z dnia 27.02.2020	1282/XLII/2022 z dnia 08.09.2022	Dz.Urz.Woj.Lub. poz. 4572 z dnia 27.09.2022		obowiązuje bez zmian	
161.	zm. MPZP - część I - obszar północno-wschodni, Obszar C - rejon ROD "Bluszczowa"	552/XVI/2020 z dnia 27.02.2020	1283/XLII/2022 z dnia 08.09.2022	Dz.Urz.Woj.Lub. poz. 4573 z dnia 27.09.2022		obowiązuje bez zmian	
162.	zm. MPZP - część II, Obszar H - rejon ulic: T. Zana i Wallenroda	1148/XLVI/2018 z dnia 28.06.2018	1312/XLIII/2022 z dnia 20.10.2022	Dz.Urz.Woj.Lub. poz. 5442 z dnia 16.11.2022		obowiązuje bez zmian	(rozstrzygnięcie nadzorcze poz. 5848 z dnia 29.11.2022)
163.	zm. MPZP - część I - obszar zachodni, Obszar G - rejon ulic: Siewierzan i Wołynian	79/III/2019 z dnia 31.01.2019	1334/XLIV/2022 z dnia 17.11.2022	Dz.Urz.Woj.Lub. poz. 6606 z dnia 12.12.2022		obowiązuje bez zmian	
164.	MPZP - część VI Zemborzycka, Obszar A - rejon ulic: M. Smoluchowskiego i Zemborzyckiej	998/XXXVIII/2017 z dnia 21.12.2017	1335/XLIV/2022 z dnia 17.11.2022	Dz.Urz.Woj.Lub. poz. 6607 z dnia 12.12.2022		obowiązuje bez zmian	
165.	zm. MPZP - część II, Obszar B - rejon ulicy Wapiennej - Politechnika Lubelska	1148/XLVI/2018 z dnia 28.06.2018	1336/XLIV/2022 z dnia 17.11.2022	Dz.Urz.Woj.Lub. poz. 6608 z dnia 12.12.2022		obowiązuje bez zmian	
166.	MPZP ESOCH dla wybranych terenów położonych w rejonach dolin	592/XXIV/2012 z dnia 18.10.2012	1410/XLVII/2023 z dnia 02.03.2023	Dz.Urz.Woj.Lub. poz. 2381 z dnia 03.04.2023		obowiązuje bez zmian	

	<b>rzecznych - rejon Bystrzyca Wrotków - CZĘŚĆ V</b>						
167.	<b>MPZP - część VIII - Nowy Świat-Wojenna</b>	780/XXXI/2017 z dnia 26.06.2017	1432/XLVIII/2023 z dnia 30.03.2023	Dz.Urz.Woj.Lub. poz. 3050 z dnia 28.04.2023		obowiązuje bez zmian	
168.	<b>zm. MPZP - część III, Obszar C - rejon ulic: Bursaki, Związkowej</b>	551/XVI/2020 z dnia 27.02.2020	1433/XLVIII/2023 z dnia 30.03.2023	Dz.Urz.Woj.Lub. poz. 3433 z dnia 11.05.2023		obowiązuje bez zmian	
169.	<b>zm. MPZP - część I - obszar północno-wschodni, Obszar D - rejon ulic Bluszczowej i Daliowej</b>	552/XVI/2020 z dnia 27.02.2020 zm. granic opracowania 1431/XLVIII/2023 z dnia 30.03.2023	1507/LI/2023 z dnia 23.06.2023	Dz.Urz.Woj.Lub. poz. 4584 z dnia 17.07.2023		obowiązuje bez zmian	
170.	<b>zm. MPZP - część II, Obszar E - rejon ulicy Poznańskiej</b>	1148/XLVI/2018 z dnia 28.06.2018	1508/LI/2023 z dnia 23.06.2023	Dz.Urz.Woj.Lub. poz. 4585 z dnia 17.07.2023		obowiązuje bez zmian	
171.	<b>zm. MPZP w rejonie ul. Przeskok</b>	1310/XLIII/2022 z dnia 20.10.2022	1509/LI/2023 z dnia 23.06.2023	Dz.Urz.Woj.Lub. poz. 4893 z dnia 02.08.2023		obowiązuje bez zmian	
172.	<b>MPZP - część V proj. ul. A. Zelwerowicza a granicą miasta Lublin - Obszar B - rejon ulic: Bohaterów Września, Zelwerowicza i Koncertowej</b>	810/XXXII/2013 z dnia 27.06.2013 zm. etapowanie prac planistycznych 742/XXX/2017 z dnia 18.05.2017	1525/LII/2023 z dnia 07.09.2023	Dz.Urz.Woj.Lub. poz. 5761 z dnia 03.10.2023		obowiązuje bez zmian	
173.	<b>zm. MPZP - część III, Obszar G - rejon ulic: Choiny, Wojtasa, Sierpniowej</b>	551/XVI/2020 z dnia 27.02.2020	1526/LII/2023 z dnia 07.09.2023	Dz.Urz.Woj.Lub. poz. 5659 z dnia 25.09.2023		obowiązuje bez zmian	
174.	<b>zm. MPZP w rejonie ul. Krochmalnej i Spółdzielczej</b>	1311/XLIII/2022 z dnia 20.10.2022	1527/LII/2023 z dnia 07.09.2023	Dz.Urz.Woj.Lub. poz. 5829 z dnia 04.10.2023		obowiązuje bez zmian	
175.	<b>zm. MPZP - część IV - w rejonie ul. Melgiewskiej</b>	661/XX/2020 z dnia 26.06.2020	1528/LII/2023 z dnia 07.09.2023	Dz.Urz.Woj.Lub. poz. 5646 z dnia 22.09.2023		obowiązuje bez zmian	
176.	<b>zm. MPZP - część II, Obszar G - rejon ulicy</b>	276/VIII/2019 z dnia 30.06.2019	1529/LII/2023 z dnia 07.09.2023	Dz.Urz.Woj.Lub. poz. 5660		obowiązuje bez zmian	

	<b>Muzycznej</b>			z dnia 25.09.2023			
177.	<b>zm. MPZP - część I - obszar zachodni - część „A” Rogatka Warszawska</b>	748/XXIII/2020 z dnia 19.11.2020	1530/LII/2023 z dnia 07.09.2023	Dz.Urz.Woj.Lub. poz. 5647 z dnia 22.09.2023		obowiązuje bez zmian	
178.	<b>MPZP - część I E - przedłużenie Al. Solidarności - etap I</b>	594/XXIV/2012 z dnia 18.10.2012 zm. etapowanie prac planistycznych 1506/LI/2023 z dnia 22.06.2023	1531/LII/2023 z dnia 07.09.2023	Dz.Urz.Woj.Lub. poz. 5762 z dnia 03.10.2023		obowiązuje bez zmian	
179.	<b>MPZP - część VIB - Majdan Tatarski, Kośminek - rejon ul. Droga Męczenników Majdanka, Obszar B - rejon ulic: Wrońskiej - Lotniczej - Pogodnej</b>	652/XXIX/2009 z dnia 19.02.2009 zm. granic opracowania 551/XXIII/2012 z dnia 06.09.2012 zm. etapowanie prac planistycznych 88/III/2019 z dnia 31.01.2019	1532/LII/2023 z dnia 07.09.2023	Dz.Urz.Woj.Lub. poz. 5867 z dnia 06.10.2023		obowiązuje bez zmian	
180.	<b>zm. MPZP - część II, Obszar J - rejon ulicy Przytulnej</b>	276/VIII/2019 z dnia 30.06.2019	1603/LIV/2023 z dnia 16.11.2023	Dz.Urz.Woj.Lub. poz. 7272 z dnia 07.12.2023		obowiązuje bez zmian	
181.	<b>zm. MPZP - część II, Obszar K - rejon ulicy Ułanów</b>	276/VIII/2019 z dnia 30.06.2019	1604/LIV/2023 z dnia 16.11.2023	Dz.Urz.Woj.Lub. poz. 7273 z dnia 07.12.2023		obowiązuje bez zmian	
182.	<b>zm. MPZP - część IV, Obszar I - rejon ul. Melgiewskiej i ul. Metalurgicznej</b>	222/VI/2019 z dnia 26.04.2019	1605/LIV/2023 z dnia 16.11.2023	Dz.Urz.Woj.Lub. poz. 7035 z dnia 05.12.2023		obowiązuje bez zmian	

183.	zm. MPZP - część I w rejonie ul. Majerankowej	1333/XLIV/2022 z dnia 17.11.2022	1652/LV/2023 z dnia 14.12.2023	Dz.Urz.Woj.Lub. poz. 256 z dnia 09.01.2024		obowiązuje bez zmian	
------	---	-------------------------------------	-----------------------------------	--	--	-------------------------	--

\* Miejscowe plany zagospodarowania przestrzennego uchwalone przed dniem 01.01.1995 r. utraciły moc obowiązującą na podstawie art. 87 ust. 3 ustawy z dnia 27 marca 2003 r. o planowaniu i zagospodarowaniu przestrzennym.



# Obowiązujące miejscowe plany zagospodarowania przestrzennego Miasta Lublin - stan na 31 grudnia 2023 r.

skala 1:20000

Załącznik nr 3 do uchwały Nr ..... Rady Miasta Lublin z dnia .....

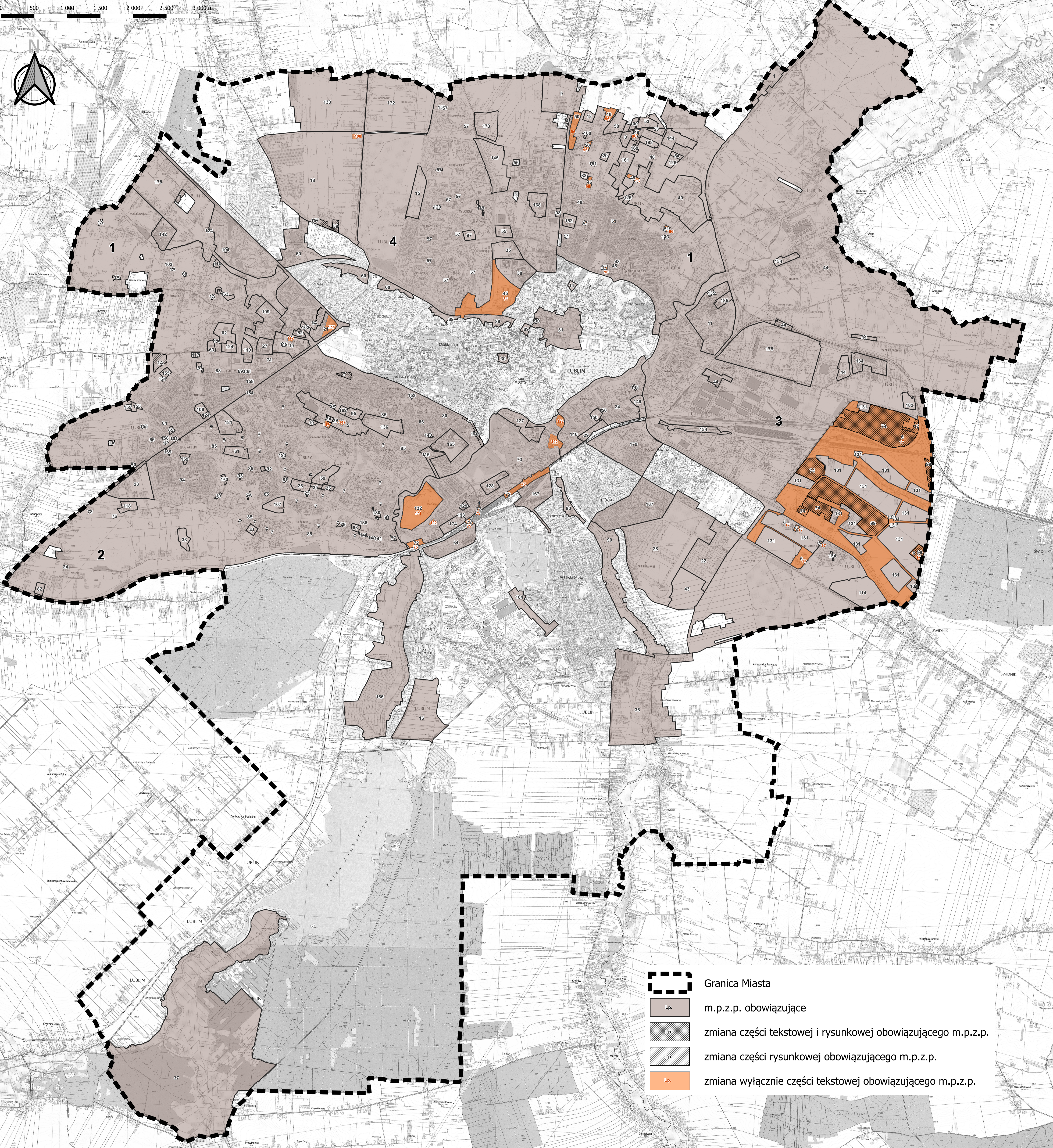

Lp.	Nazwa miejscowego planu zagospodarowania przestrzennego	Uchwała Rady Miasta Lublin Nr	Publikacja w Dz. Uj. Woj. Lub.	Rodzaj planu
1	MPZP - część I - obszar zachodni oraz obszar północno-wschodni	1641/LIII/2002	Nr 134, poz. 2670 z dnia 24.10.2002	m.p.z.p.
1A	MPZP - część I - obszar zachodni oraz obszar północno-wschodni - uzupełnienie o obszary: U3, U12, U19, U4, U5, U7, U9, U10, U13, U14, U16 i U22	185/III/2003 i 413/XXX/2004	Nr 120, poz. 2828 z dnia 11.08.2003 Nr 102, poz. 1883 z dnia 28.07.2004	zmiana rysunku
2	MPZP - część II - obszar południowo-zachodni	1688/LVI/2002	Nr 134, poz. 2673 z dnia 24.10.2002	zmiana rysunku
2A	MPZP - część II - obszar południowo-zachodni - uzupełnienie o obszary: U4, U5, U6, U7, U9, U10, U11	414/XX/2004	Nr 126, poz. 1884 z dnia 28.07.2004	zmiana rysunku
3	MPZP - część IV - obszar wschodni	628/XXX/2005	Nr 99, poz. 1803 z dnia 23.05.2005	m.p.z.p.
4	MPZP - część III - obszar północny	825/XXX/2005	Nr 2, poz. 17 z dnia 09.01.2006	m.p.z.p.
5	MPZP - część II - Centrum Zana	196/XX/2007	Nr 98, poz. 1803 z dnia 13.12.2007	m.p.z.p.
6	MPZP - część I - obszar zachodni - uzupełnienie o obszary: U14, U15, U16, U17, U18, U19, U20, U21, U22, U23, U24, U25, U26, U27, U28, U29, U30, U31, U32, U33, U34, U35, U36, U37, U38, U39, U40, U41, U42, U43, U44, U45, U46, U47, U48, U49, U50, U51, U52, U53, U54, U55, U56, U57, U58, U59, U60, U61, U62, U63, U64, U65, U66, U67, U68, U69, U70, U71, U72, U73, U74, U75, U76, U77, U78, U79, U80, U81, U82, U83, U84, U85, U86, U87, U88, U89, U90, U91, U92, U93, U94, U95, U96, U97, U98, U99, U100, U101, U102, U103, U104, U105, U106, U107, U108, U109, U110, U111, U112, U113, U114, U115, U116, U117, U118, U119, U120, U121, U122, U123, U124, U125, U126, U127, U128, U129, U130, U131, U132, U133, U134, U135, U136, U137, U138, U139, U140, U141, U142, U143, U144, U145, U146, U147, U148, U149, U150, U151, U152, U153, U154, U155, U156, U157, U158, U159, U160, U161, U162, U163, U164, U165, U166, U167, U168, U169, U170, U171, U172, U173, U174, U175, U176, U177, U178, U179, U180, U181, U182, U183, U184, U185, U186, U187, U188, U189, U190, U191, U192, U193, U194, U195, U196, U197, U198, U199, U200, U201, U202, U203, U204, U205, U206, U207, U208, U209, U210, U211, U212, U213, U214, U215, U216, U217, U218, U219, U220, U221, U222, U223, U224, U225, U226, U227, U228, U229, U230, U231, U232, U233, U234, U235, U236, U237, U238, U239, U240, U241, U242, U243, U244, U245, U246, U247, U248, U249, U250, U251, U252, U253, U254, U255, U256, U257, U258, U259, U260, U261, U262, U263, U264, U265, U266, U267, U268, U269, U270, U271, U272, U273, U274, U275, U276, U277, U278, U279, U280, U281, U282, U283, U284, U285, U286, U287, U288, U289, U290, U291, U292, U293, U294, U295, U296, U297, U298, U299, U300, U301, U302, U303, U304, U305, U306, U307, U308, U309, U310, U311, U312, U313, U314, U315, U316, U317, U318, U319, U320, U321, U322, U323, U324, U325, U326, U327, U328, U329, U330, U331, U332, U333, U334, U335, U336, U337, U338, U339, U340, U341, U342, U343, U344, U345, U346, U347, U348, U349, U350, U351, U352, U353, U354, U355, U356, U357, U358, U359, U360, U361, U362, U363, U364, U365, U366, U367, U368, U369, U370, U371, U372, U373, U374, U375, U376, U377, U378, U379, U380, U381, U382, U383, U384, U385, U386, U387, U388, U389, U390, U391, U392, U393, U394, U395, U396, U397, U398, U399, U400, U401, U402, U403, U404, U405, U406, U407, U408, U409, U410, U411, U412, U413, U414, U415, U416, U417, U418, U419, U420, U421, U422, U423, U424, U425, U426, U427, U428, U429, U430, U431, U432, U433, U434, U435, U436, U437, U438, U439, U440, U441, U442, U443, U444, U445, U446, U447, U448, U449, U450, U451, U452, U453, U454, U455, U456, U457, U458, U459, U460, U461, U462, U463, U464, U465, U466, U467, U468, U469, U470, U471, U472, U473, U474, U475, U476, U477, U478, U479, U480, U481, U482, U483, U484, U485, U486, U487, U488, U489, U490, U491, U492, U493, U494, U495, U496, U497, U498, U499, U500, U501, U502, U503, U504, U505, U506, U507, U508, U509, U510, U511, U512, U513, U514, U515, U516, U517, U518, U519, U520, U521, U522, U523, U524, U525, U526, U527, U528, U529, U530, U531, U532, U533, U534, U535, U536, U537, U538, U539, U540, U541, U542, U543, U544, U545, U546, U547, U548, U549, U550, U551, U552, U553, U554, U555, U556, U557, U558, U559, U560, U561, U562, U563, U564, U565, U566, U567, U568, U569, U570, U571, U572, U573, U574, U575, U576, U577, U578, U579, U580, U581, U582, U583, U584, U585, U586, U587, U588, U589, U590, U591, U592, U593, U594, U595, U596, U597, U598, U599, U600, U601, U602, U603, U604, U605, U606, U607, U608, U609, U610, U611, U612, U613, U614, U615, U616, U617, U618, U619, U620, U621, U622, U623, U624, U625, U626, U627, U628, U629, U630, U631, U632, U633, U634, U635, U636, U637, U638, U639, U640, U641, U642, U643, U644, U645, U646, U647, U648, U649, U650, U651, U652, U653, U654, U655, U656, U657, U658, U659, U660, U661, U662, U663, U664, U665, U666, U667, U668, U669, U670, U671, U672, U673, U674, U675, U676, U677, U678, U679, U680, U681, U682, U683, U684, U685, U686, U687, U688, U689, U690, U691, U692, U693, U694, U695, U696, U697, U698, U699, U700, U701, U702, U703, U704, U705, U706, U707, U708, U709, U710, U711, U712, U713, U714, U715, U716, U717, U718, U719, U720, U721, U722, U723, U724, U725, U726, U727, U728, U729, U730, U731, U732, U733, U734, U735, U736, U737, U738, U739, U740, U741, U742, U743, U744, U745, U746, U747, U748, U749, U750, U751, U752, U753, U754, U755, U756, U757, U758, U759, U760, U761, U762, U763, U764, U765, U766, U767, U768, U769, U770, U771, U772, U773, U774, U775, U776, U777, U778, U779, U780, U781, U782, U783, U784, U785, U786, U787, U788, U789, U790, U791, U792, U793, U794, U795, U796, U797, U798, U799, U800, U801, U802, U803, U804, U805, U806, U807, U808, U809, U810, U811, U812, U813, U814, U815, U816, U817, U818, U819, U820, U821, U822, U823, U824, U825, U826, U827, U828, U829, U830, U831, U832, U833, U834, U835, U836, U837, U838, U839, U840, U841, U842, U843, U844, U845, U846, U847, U848, U849, U850, U851, U852, U853, U854, U855, U856, U857, U858, U859, U860, U861, U862, U863, U864, U865, U866, U867, U868, U869, U870, U871, U872, U873, U874, U875, U876, U877, U878, U879, U880, U881, U882, U883, U884, U885, U886, U887, U888, U889, U890, U891, U892, U893, U894, U895, U896, U897, U898, U899, U900, U901, U902, U903, U904, U905, U906, U907, U908, U909, U910, U911, U912, U913, U914, U915, U916, U917, U918, U919, U920, U921, U922, U923, U924, U925, U926, U927, U928, U929, U930, U931, U932, U933, U934, U935, U936, U937, U938, U939, U940, U941, U942, U943, U944, U945, U946, U947, U948, U949, U950, U951, U952, U953, U954, U955, U956, U957, U958, U959, U960, U961, U962, U963, U964, U965, U966, U967, U968, U969, U970, U971, U972, U973, U974, U975, U976, U977, U978, U979, U980, U981, U982, U983, U984, U985, U986, U987, U988, U989, U990, U991, U992, U993, U994, U995, U996, U997, U998, U999, U1000	zmiana tekstu rysunku		

Lp.	Nazwa miejscowego planu zagospodarowania przestrzennego	Uchwała Rady Miasta Lublin Nr	Publikacja w Dz. Uj. Woj. Lub.	Rodzaj planu
61	zm. MPZP - część II w rejonie ulic: W. Orkana, Hemańska i Szaserów	1151/XLVII/2018	poz. 3539 z dnia 24.07.2018	m.p.z.p.
62	zm. MPZP - część I - obszar zachodni, Obszar B - rejon ulicy Nałęczowskiej, Wojciechowskiej, Białej	1191/XLVII/2018	poz. 4291 z dnia 02.10.2018	m.p.z.p.
63	zm. MPZP - część I - obszar zachodni, Obszar C - rejon ulicy Wojciechowskiej	1192/XLVII/2018	poz. 4292 z dnia 02.10.2018	m.p.z.p.
64	zm. MPZP - część I - obszar zachodni, Obszar E - rejon ulicy Alskini	1193/XLVII/2018	poz. 4293 z dnia 02.10.2018	m.p.z.p.
65	zm. MPZP - część I - obszar zachodni, Obszar F - rejon ulicy Judyła i Weterana	1194/XLVII/2018	poz. 4294 z dnia 02.10.2018	m.p.z.p.
66	zm. MPZP - część I - obszar zachodni, Obszar K - rejon ulicy Kmicica	1195/XLVII/2018	poz. 4295 z dnia 02.10.2018	m.p.z.p.
67	zm. MPZP - część I - obszar zachodni, Obszar H - rejon ulicy Zagłoby, ul. Krasnicka	1196/XLVII/2018	poz. 4296 z dnia 02.10.2018	m.p.z.p.
68	zm. MPZP - część I - obszar zachodni, Obszar I - rejon ulicy Lipdzian	1197/XLVII/2018	poz. 4297 z dnia 02.10.2018	m.p.z.p.
69	zm. MPZP - część I - obszar zachodni, Obszar L - rejon ulicy Powstania Syczeńskiego	1198/XLVII/2018	poz. 4298 z dnia 02.10.2018	m.p.z.p.
70	zm. MPZP - część I - obszar zachodni, Obszar M - rejon ulicy Raszyskiej	1199/XLVII/2018	poz. 4299 z dnia 02.10.2018	m.p.z.p.
71	zm. MPZP - część I - obszar zachodni, Obszar P - rejon ulicy Farmaceutycznej	1200/XLVII/2018	poz. 4300 z dnia 02.10.2018	m.p.z.p.
72	MPZP - w rejonie ulicy Krochmalnej oraz linii kolejowej	1241/XLVII/2018	poz. 5492 z dnia 27.11.2018	m.p.z.p.
73	MPZP - w rejonie ulic: Dworcowej, Krochmalnej, 1-go Maja, Al. Zygmunta i Piłsudskiego, Obszar A - rejon ulicy Przeskok	1242/XLVII/2018	poz. 5493 z dnia 27.11.2018	m.p.z.p.
74	zm. MPZP - część IV w rejonie SSE	16/III/2018	poz. 698 z dnia 25.01.2019	zmiana tekstu rysunku
75	MPZP - w rejonie ulicy Krochmalnej oraz linii kolejowej	17/III/2018	poz. 5492 z dnia 27.11.2018	zmiana tekstu rysunku
76	zm. MPZP - część II, Obszar II-E - rejon ulicy Wroblej, Szpaczej	80/III/2019	poz. 1207 z dnia 22.02.2019	m.p.z.p.
77	zm. MPZP - część II, Obszar III-B - rejon ulicy Wąwozowej	81/III/2019	poz. 1308 z dnia 22.02.2019	m.p.z.p.
78	zm. MPZP - część II, Obszar III-C - rejon ul. Krasnickiej, ul. Wroblej	82/III/2019	poz. 1309 z dnia 22.02.2019	m.p.z.p.
79	zm. MPZP - część II, Obszar III-C - rejon ulicy Wyżynnej	83/III/2019	poz. 1310 z dnia 22.02.2019	m.p.z.p.
80	zm. MPZP - część II, Obszar III-D - rejon ulicy Glinianej	84/III/2019	poz. 1311 z dnia 22.02.2019	m.p.z.p.
81	zm. MPZP - część II, Obszar III-E - rejon ulicy Jurzanki	85/III/2019	poz. 1312 z dnia 22.02.2019	m.p.z.p.
82	zm. MPZP - część II, Obszar III-A - rejon ulicy Furczewskiej	86/III/2019	poz. 1313 z dnia 22.02.2019	m.p.z.p.
83	zm. MPZP - część II, Obszar III-E - rejon ulicy Turmiej	87/III/2019	poz. 1314 z dnia 22.02.2019	m.p.z.p.
84	zm. MPZP - część III w rejonie ulic: Szewalskiego, Jazewskiego, Prusa, Płanicy i ul. Kompozytorów Polskich - wskaźnik intensywności zabudowy	88/III/2019	poz. 1388 z dnia 07.02.2019	zmiana tekstu rysunku
85	zm. MPZP - część III dla obszaru C - położonego w rejonie ul. Spółdzielczości Pracy	90/III/2019	poz. 1317 z dnia 22.02.2019	m.p.z.p.
86	zm. MPZP - część II - w rejonie ulicy Chmielowskiego	91/III/2019	poz. 1559 z dnia 03.03.2019	m.p.z.p.
87	zm. MPZP - część I - obszar zachodni, Obszar N - rejon ulicy W. Rogińskiego	92/III/2019	poz. 1510 z dnia 06.03.2019	m.p.z.p.
88	zm. MPZP - część I - obszar zachodni, Obszar L - rejon ulicy Powstania Syczeńskiego	93/III/2019	poz. 1511 z dnia 06.03.2019	m.p.z.p.
89	MPZP-ESPOCH dla wybranych terenów położonych w rejonach dolin rzecznych - rejon Czerechowska Śródmieście - CZESC I	223/XV/2019	poz. 3155 z dnia 15.05.2019	m.p.z.p.
90	MPZP-ESPOCH dla wybranych terenów położonych w rejonach dolin rzecznych - rejon Czerechowska - CZESC IV	224/XV/2019	poz. 3259 z dnia 15.05.2019	m.p.z.p.
91	zm. MPZP - część I - obszar zachodni, Obszar A - rejon ulicy Szczepińskiej	277/III/2019	poz. 4545 z dnia 29.07.2019	m.p.z.p.
92	zm. MPZP - część II, Obszar I-D - rejon ulicy Wilkowej	278/III/2019	poz. 4546 z dnia 29.07.2019	m.p.z.p.
93	zm. MPZP - część II, Obszar I-G - rejon ulicy Kaczejowej	279/III/2019	poz. 4558 z dnia 30.07.2019	m.p.z.p.
94	zm. MPZP - część II, Obszar I-H - rejon ulicy Wielkopolskiej	280/III/2019	poz. 4559 z dnia 30.07.2019	m.p.z.p.
95	zm. MPZP - część II - w rejonie ulicy Zana i Filaretów	281/III/2019	poz. 4561 z dnia 30.07.2019	m.p.z.p.
96	zm. MPZP - część I - obszar północno-wschodni - wskaźnik intensywności zabudowy	323/XX/2019	poz. 5264 z dnia 30.09.2019	zmiana tekstu rysunku
97	zm. MPZP - część III dla obszaru C - położonego w rejonie ul. Kamiennej	324/XX/2019	poz. 5265 z dnia 30.09.2019	m.p.z.p.
98	zm. MPZP - część III dla obszaru C - położonego w rejonie ul. Spółdzielczości Pracy	325/XX/2019	poz. 5263 z dnia 30.09.2019	m.p.z.p.
99	MPZP - część IV w rejonie Specjalnej Strefy Ekonomicznej, część IV - obszar A	326/XX/2019	poz. 5264 z dnia 30.09.2019	zmiana tekstu rysunku
100	zm. MPZP - część I - obszar północno-wschodni w rejonie ulic: Jaskółczej i Dożynkowej	553/XVI/2020	poz. 1810 z dnia 13.03.2020	m.p.z.p.
101	zm. MPZP - część I - obszar zachodni, obszar A - rejon ul. Krasnickiej w ul. Rzemieślniczej	554/XVI/2020	poz. 1811 z dnia 13.03.2020	m.p.z.p.
102	zm. MPZP - część I - obszar zachodni, obszar B - rejon ulicy Basiniowej	555/XVI/2020	poz. 1812 z dnia 13.03.2020	m.p.z.p.
103	zm. MPZP - część I - obszar zachodni, obszar C - rejon ulicy Słazan	556/XVI/2020	oz. 1813 z dnia 13.03.2020	m.p.z.p.
104	zm. MPZP - część I - obszar zachodni, obszar D - rejon ulicy Wodnej	557/XVI/2020	poz. 1814 z dnia 13.03.2020	m.p.z.p.
105	zm. MPZP - część I - obszar zachodni, obszar E - rejon ulicy Powstania Syczeńskiego i ul. Bohaterów Monte Cassino	558/XVI/2020	poz. 1815 z dnia 13.03.2020	m.p.z.p.
106	zm. MPZP - część I - obszar zachodni, obszar S - rejon ulicy: Paryska i B. Pietrzkowskiego	559/XVI/2020	poz. 1816 z dnia 13.03.2020	m.p.z.p.
107	zm. MPZP - część II, Obszar I-B - rejon ulicy Jana Pawła II, ronda E. Kowczka	560/XVI/2020	poz. 1817 z dnia 13.03.2020	m.p.z.p.
108	zm. MPZP - część II, Obszar I-C - rejon ulicy Poligonowa, obszar B - rejon ulic: Zelenowicka i Piłsudskiego	586/XVII/2020	poz. 2708 z dnia 12.05.2020	zmiana tekstu rysunku
109	zm. MPZP - część I - obszar zachodni, obszar A - rejon ulic: Nałęczowskiej, Grabowej, Przyjacelskiej, Cisowej i Morelowej	587/XVII/2020	poz. 2737 z dnia 12.05.2020	m.p.z.p.
110	zm. MPZP - część I - obszar zachodni, obszar D - rejon ulic: Wojciechowskiej, Bohaterów Monte Cassino	588/XVII/2020	poz. 2710 z dnia 12.05.2020	m.p.z.p.
111	zm. m.p.z.p. - część I - obszar zachodni, obszar K - rejon ulicy Moronowej	589/XVII/2020	poz. 2709 z dnia 12.05.2020	m.p.z.p.
112	zm. MPZP - część I - obszar zachodni - obszar J - rejon ulicy Moronowej - wschód	590/XVII/2020	poz. 2711 z dnia 12.05.2020	zmiana tekstu rysunku
113	zm. MPZP - część VIII - w rejonie ulic: Dworcowej, Krochmalnej, 1-go Maja, Al. Zygmunta i Piłsudskiego - obszar B - rejon ulic: Krochmalnej i Spółdzielczości Pracy	591/XVII/2020	poz. 2712 z dnia 12.05.2020	m.p.z.p.
114	zm. m.p.z.p. - część IV dla terenu w rejonie ul. Józefa Franczka, Łalka	592/XVII/2020	poz. 2738 z dnia 12.05.2020	m.p.z.p.
115	zm. MPZP - część I, Obszar I-P - rejon ulic: Zakole, Wapiennej	610/XXI/2020	poz. 3079 z dnia 03.09.2020	m.p.z.p.
116	zm. MPZP - część II, Obszar I-B - rejon ulicy Sobótki	614/XXI/2020	poz. 4710 z dnia 29.09.2020	m.p.z.p.
117	zm. MPZP - część I - obszar zachodni, Obszar J - rejon ulicy Wójcickiej, W. Rogińskiego	615/XXI/2020	poz. 4711 z dnia 29.09.2020	m.p.z.p.
118	zm. MPZP - część II, Obszar I-M - rejon ulic: Perlickiej, Wroblej	616/XXI/2020	poz. 4712 z dnia 29.09.2020	m.p.z.p.
119	zm. MPZP - część III, Obszar B - rejon ulicy Górskiej	704/XXII/2020	poz. 5231 z dnia 02.11.2020	m.p.z.p.
120	zm. MPZP - część III, Obszar D - rejon ulicy Żelazowej Wólki	705/XXII/2020	poz. 5232 z dnia 02.11.2020	m.p.z.p.
121				

**UZASADNIENIE**  
**do projektu uchwały w sprawie oceny aktualności Studium uwarunkowań i kierunków**  
**zagospodarowania przestrzennego oraz planów miejscowych miasta Lublin**

W oparciu o art. 32 ustawy z dnia 27 marca 2003 r. o planowaniu i zagospodarowaniu przestrzennym (Dz. U. z 2023 r. poz. 977 z późn. zm.) Prezydent Miasta Lublin dokonał oceny aktualności Studium uwarunkowań i kierunków zagospodarowania przestrzennego oraz planów miejscowych miasta Lublin Zgodnie z art. 65 ustawy z dnia 7 lipca 2023 r. o zmianie ustawy o planowaniu i zagospodarowaniu przestrzennym oraz niektórych innych ustaw (Dz. U. z 2023 r. poz. 1688) do dnia wejścia w życie planu ogólnego studia zachowują moc.

Analizie poddano Studium uwarunkowań i kierunków zagospodarowania przestrzennego miasta Lublin przyjęte uchwałą nr 283/VIII/2019 Rady Miasta Lublin z dnia 1 lipca 2019 r. (z wypracowanymi w trakcie poszerzonych konsultacji nowymi kierunkami rozwojowymi), obowiązujące miejscowe plany zagospodarowania przestrzennego, wnioski planistyczne, a także wydane w latach 2018-2023 decyzje o warunkach zabudowy oraz decyzje lokalizacji celu publicznego.

Stosownie do zapisów art. 32 ust. 2 ustawy o planowaniu i zagospodarowaniu przestrzennym, przeprowadzona Ocena aktualności Studium uwarunkowań i kierunków zagospodarowania przestrzennego oraz miejscowych planów zagospodarowania przestrzennego miasta Lublin przedstawiona została Miejskiej Komisji Urbanistyczno – Architektonicznej, która na posiedzeniu w dniu 12 lutego 2024 r. pozytywnie zaopiniowała przedłożony dokument.

Miasto Lublin ma uchwaloną nową edycję Studium. Dokument ustalił nowe kierunki rozwoju przestrzennego miasta.

W zakresie planów miejscowych miasto Lublin posiada na koniec 2023 roku 57,29% pokrycia planistycznego i obowiązuje 171 planów zagospodarowania przestrzennego. Ponadto dla kolejnych około 10% powierzchni miasta Lublin prace projektowe były zaawansowane (tj. na etapie wyłożeń do publicznego wglądu lub przygotowań do wyłożenia do publicznego wglądu).

W okresie od kwietnia 2018 r. do grudnia 2023 r. uchwalono 13 planów i 107 zmian planów oraz przystąpiono do opracowania 8 planów oraz 34 zmian planów.

Przedmiotem analizy objęto także około 700 wniosków (średniorocznie ponad 100) o opracowanie lub zmianę planu, które wpłynęły w okresie 2018-2023. Wnioski te są sukcesywnie analizowane w ramach przygotowywanych analiz zasadności przystąpień do opracowywania planów.

W odniesieniu do decyzji o warunkach zabudowy w analizowanym okresie wydano 4155 decyzji o warunkach zabudowy i 846 decyzje lokalizacji celu publicznego (średniorocznie odpowiednio około 700 i 140). Liczba wydawanych decyzji o warunkach zabudowy rokrocznie zmniejsza się wraz ze wzrostem pokrycia planistycznego miasta.

Do najpilniejszych zadań, jakie w zakresie planowania przestrzennego dla miasta Lublin należy kontynuacja prac nad opracowaniem planów miejscowych dla obszarów miasta nieobjętych planami oraz nad częściową aktualizacją miejscowych planów zagospodarowania przestrzennego z uwzględnieniem aktualnych potrzeb przestrzennego rozwoju miasta Lublin. Ponadto z uwagi na wdrażaną reformę krajowego systemu planistycznego będzie potrzeba rozpoczęcia prac nad opracowaniem Planu ogólnego.

Wobec przeprowadzonych analiz stanu planistycznego miasta Lublin, istnieją podstawy formalno – prawne do przyjęcia przedłożonego projektu uchwały wraz ze wskazanymi podstawowymi kierunkami prac planistycznych.