

**UCHWAŁA NR 1778/LIX/2024
RADY MIASTA LUBLIN**

z dnia 18 kwietnia 2024 r.

w sprawie wydzierżawienia lub wynajmu nieruchomości Gminy Lublin

Na podstawie art. 18 ust. 2 pkt 9 lit. a ustawy z dnia 8 marca 1990 r. o samorządzie gminnym (Dz. U. z 2023 r. poz. 40, 572, 1463 i 1688) w związku z art. 13 ust. 1, art. 37 ust. 4 ustawy z dnia 21 sierpnia 1997 r. o gospodarce nieruchomościami (Dz. U. z 2023 r. poz. 344, z późn. zm.) - Rada Miasta Lublin uchwala, co następuje:

§ 1.

Wyraża się zgodę na wydzierżawienie lub wynajem na czas oznaczony do 5 lat, nieruchomości stanowiących własność Gminy Lublin, określonych w załączniku będącym integralną częścią niniejszej uchwały.

§ 2.

Wyraża się zgodę na odstąpienie od obowiązku przetargowego trybu zawarcia umów dzierżawy lub najmu nieruchomości, o których mowa w § 1.

§ 3.

Wykonanie uchwały powierza się Prezydentowi Miasta Lublin.

§ 4.

Uchwała wchodzi w życie z dniem podjęcia.

Przewodniczący Rady Miasta Lublin

Jarosław Pakuła

Załącznik
do uchwały nr 1778/LIX/2024
Rady Miasta Lublin
z dnia 18 kwietnia 2024 r.

Lp.	Oznaczenie nieruchomości wg ewidencji gruntów i budynków	Pow. m ²	Położenie nieruchomości	Oznaczenie załącznika graficznego
1	cz. dz. nr 90 (obr. 9, ark. 5, KW LU1I/-----/--)	65	ul. Zemborzycza	1, 1a
2	dz. nr 31/19 (obr. 25, ark. 3, KW LU1I/-----/--)	94	ul. Farmaceutyczna	2, 2a
3	dz. nr 73/8 (obr. 5, ark. 4), dz. nr 73/10 (obr. 5, ark. 4)	161	ul. Karola Lipińskiego	3, 3a
4	cz. dz. nr 1/4 (obr. 36, ark. 5, KW LU1I/-----/--)	0,65	ul. Krakowskie Przedmieście	4, 4a
5	dz. nr 38/8 (obr. 18, ark. 14, KW LU1I/-----/--) dz. nr 17/5 (obr. 18, ark. 14, KW LU1I/-----/--), dz. nr 18/5 (obr. 18, ark. 14, KW LU1I/-----/--), dz. nr 19/5 (obr. 18, ark. 14, KW LU1I/-----/--), dz. nr 20/4 (obr. 18, ark. 14, KW LU1I/-----/--)	1085	ul. Tadeusza Szeligowskiego ul. Antoniego Pączka	5, 5a
6	cz. dz. nr 1/19 (obr. 43, ark. 15, KW LU1I/-----/--)	20	w pobl. ul. Zemborzyczej	6, 6a
7	cz. dz. nr 20 (obr. 37, ark. 9, KW LU1S/-----/--)	53	ul. Gospodarcza	7, 7a
8	cz. dz. nr 1/23 (obr. 43, ark. 15, KW LU1I/-----/--)	15	w pobl. ul. Zemborzyczej	8, 8a
9	cz. dz. nr 2 (obr. 20, ark. 11, KW LU1I/-----/--)	2835	w pobl. ul. Rąbłowskiej	9, 9a
10	dz. nr 46/1 (obr. 28, ark. 5, KW LU1I/-----/--)	726	ul. Wapienna 59	10, 10a
11	cz. dz. nr 22/3 (obr. 17, ark. 1, KW LU1I/-----/--)	367	w pobl. ul. Ciepłej	11, 11a
12	cz. dz. nr 16/2 (obr. 5, ark. 2, KW LU1I/-----/--)	35	ul. Jana Kiepury	12, 12a
13	cz. dz. nr 149 (obr. 9, ark. 12, KW LU1I/-----/--)	536	w pobl. ul. Waleriana Łukasińskiego	13, 13a
14	cz. dz. nr 31/13 (obr. 42, ark. 7, KW LU1I/-----/--)	195	ul. Jagodowa 9 ul. Stanisława Węglarza 8	14, 14a

15	dz. nr 7 (obr. 9, ark. 12, KW LU1I/-----/--)	119	ul. Mikołaja Reja	15, 15a
16	dz. nr 49 (obr. 36, ark. 3, KW LU1I/-----/--)	442	ul. Kapucyńska	16, 16a
17	<p>dz. nr 564 (obr. 13, KW LU1A/-----/--)</p> <p>dz. nr 563/1 (obr. 13, KW LU1A/-----/--)</p> <p>dz. nr 565/2, dz. nr 566/2, dz. nr 567/4, dz. nr 567/7, dz. nr 568/3, dz. nr 569/3, dz. nr 570/2, dz. nr 1281, dz. nr 1282, dz. nr 1283/1, dz. nr 1283/2, dz. nr 1284/1, dz. nr 1284/2, dz. nr 1285/1, dz. nr 1285,2, dz. nr 1286/1, dz. nr 1286/2, dz. nr 1287/3, dz. nr 1287/4, dz. nr 1287/5, dz. nr 1289/1, dz. nr 1527/1, dz. nr 1527/2, dz. nr 1528/1, dz. nr 1528/2, dz. nr 1529/1 (obr. 13, KW LU1A/-----/--)</p> <p>dz. nr 571/2 (obr. 13, KW LU1A/-----/--)</p> <p>dz. nr 1050/4, dz. nr 1051/9, dz. nr 1051/10, dz. nr 1053/7, dz. nr 1053/8, dz. nr 1054/8, dz. nr 1054/9, dz. nr 1055/8, dz. nr 1055/9, dz. nr 1058/2, dz. nr 1058/3, dz. nr 1061/5, dz. nr 1061/8, dz. nr 1067/5, dz. nr 1067/6, dz. nr 1067/8 (obr. 24, KW LU1A/-----/--)</p>	179790	<p>Wś. Rokitno</p> <p>Wś. Rokitno, gm. Lubartów</p> <p>Wś. Rokitno</p> <p>Wś. Rokitno</p> <p>Wś. Wólka Rokicka</p>	17, 17a

Załącznik graficzny nr 1
do uchwały nr 1778/LIX/2024
Rady Miasta Lublin
z dnia 18 kwietnia 2024 r.

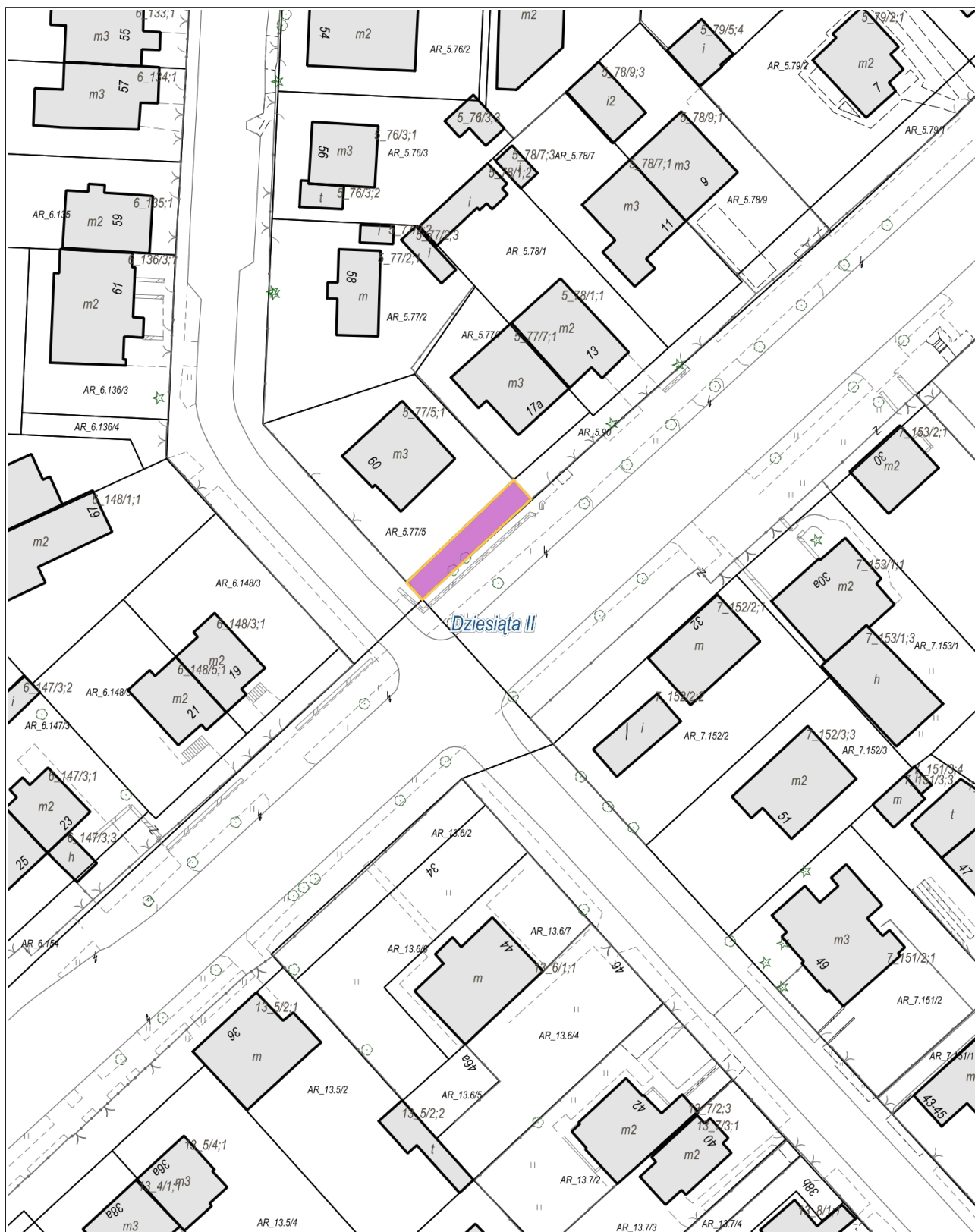

Załącznik graficzny nr 1a
do uchwały nr 1778/LIX/2024
Rady Miasta Lublin
z dnia 18 kwietnia 2024 r.



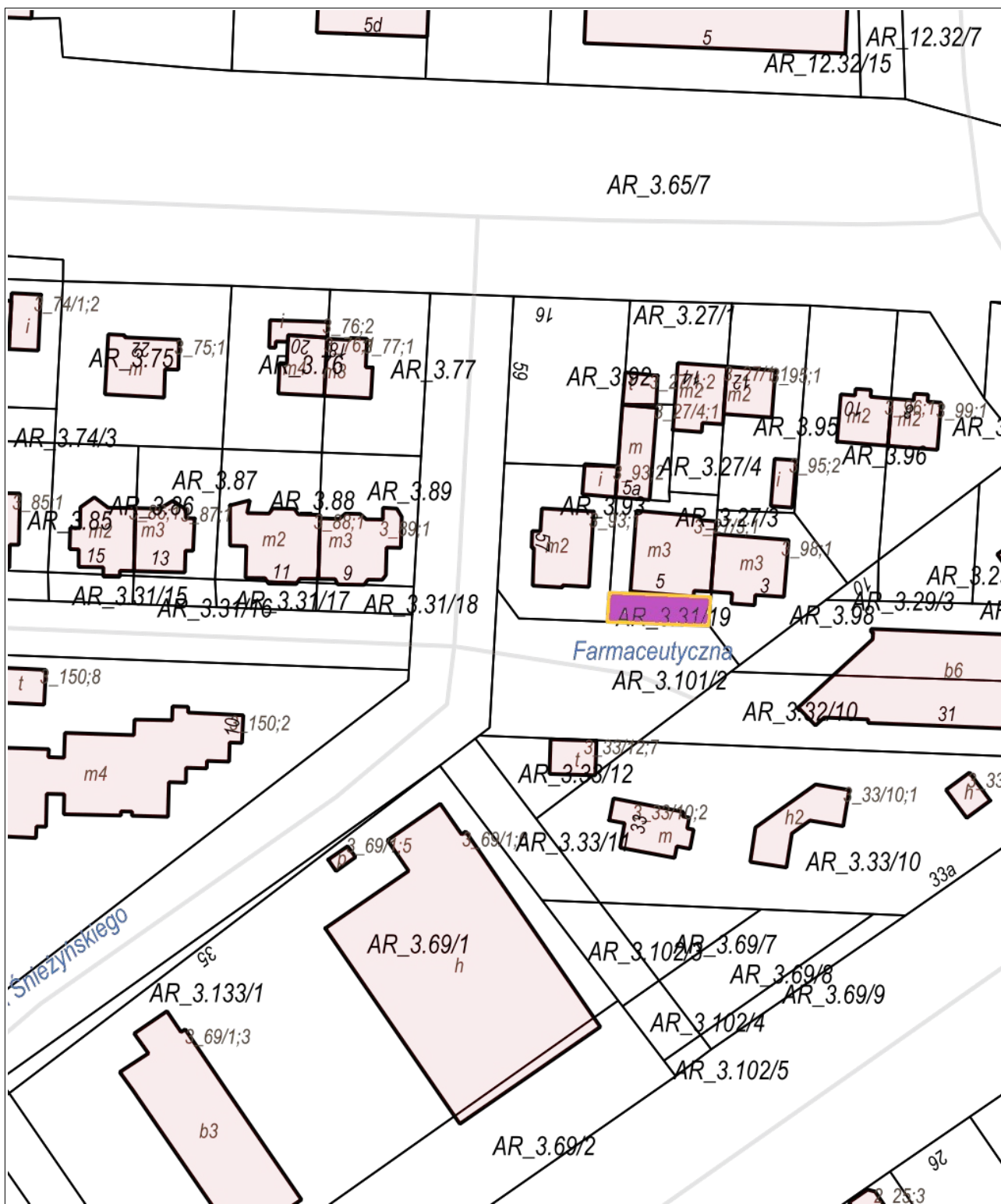

Załącznik graficzny nr 2a
do uchwały nr 1778/LIX/2024
Rady Miasta Lublin
z dnia 18 kwietnia 2024 r.

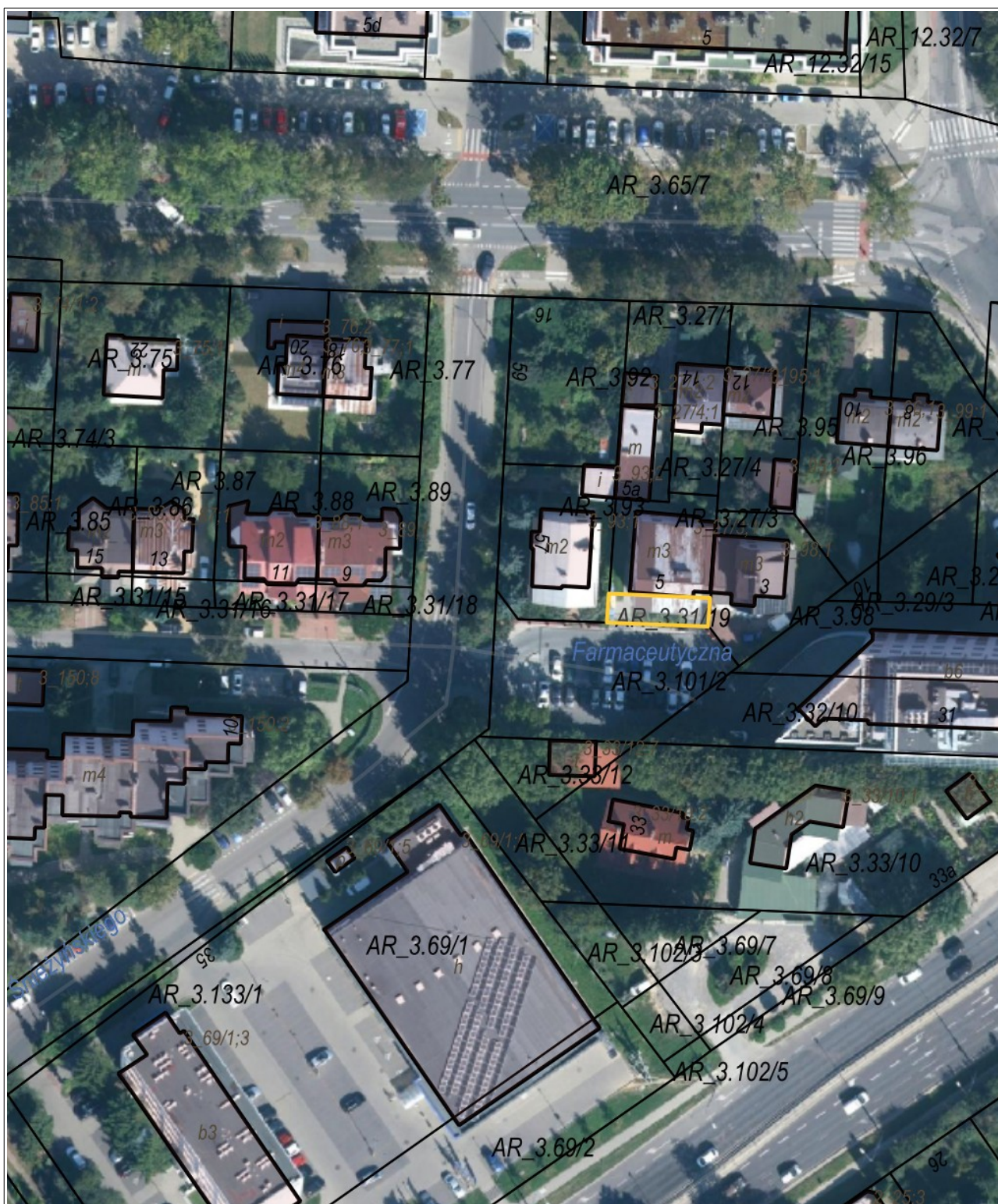

Załącznik graficzny nr 3
do uchwały nr 1778/LIX/2024
Rady Miasta Lublin
z dnia 18 kwietnia 2024 r.



Załącznik graficzny nr 3a
do uchwały nr 1778/LIX/2024
Rady Miasta Lublin
z dnia 18 kwietnia 2024 r.



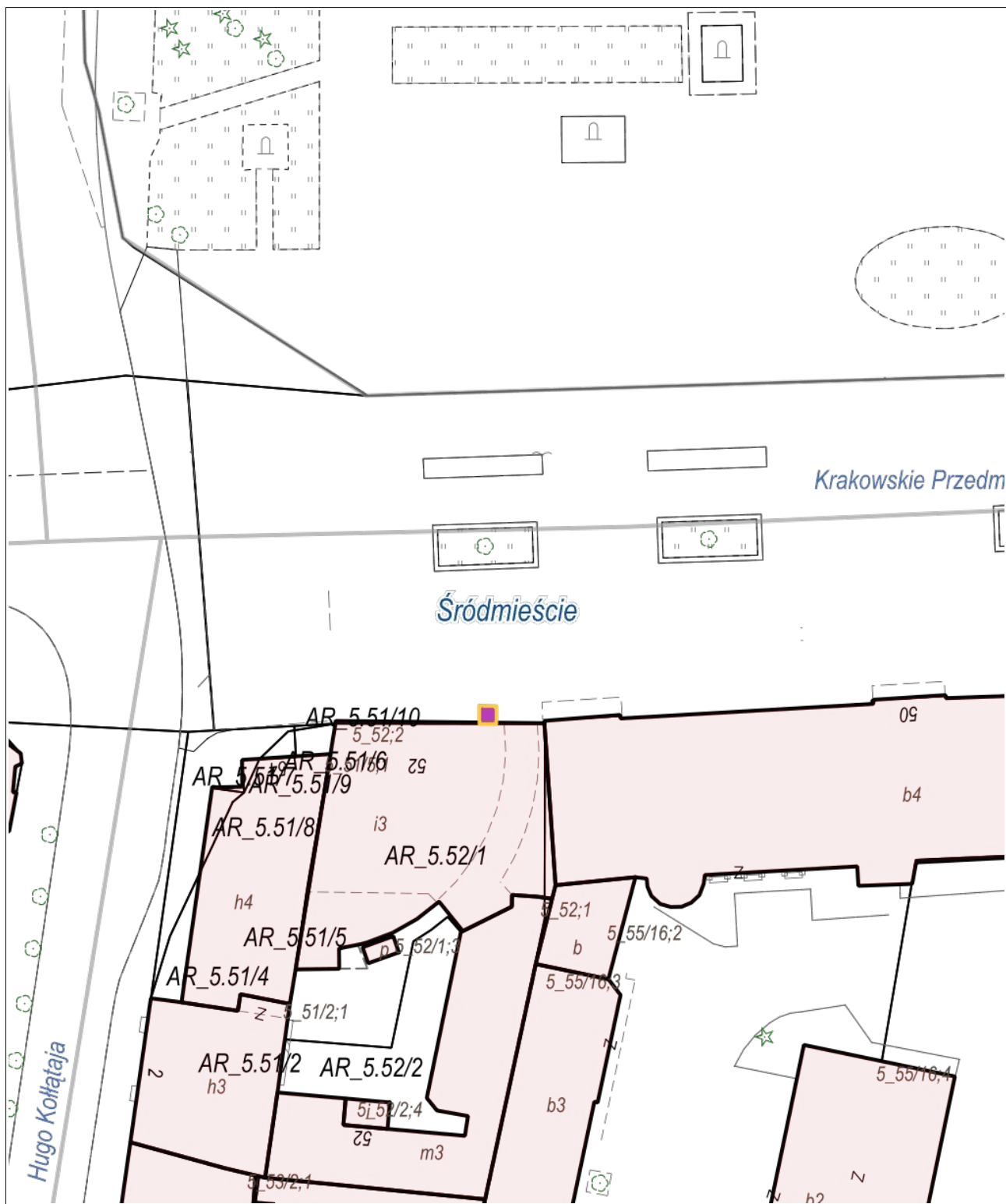

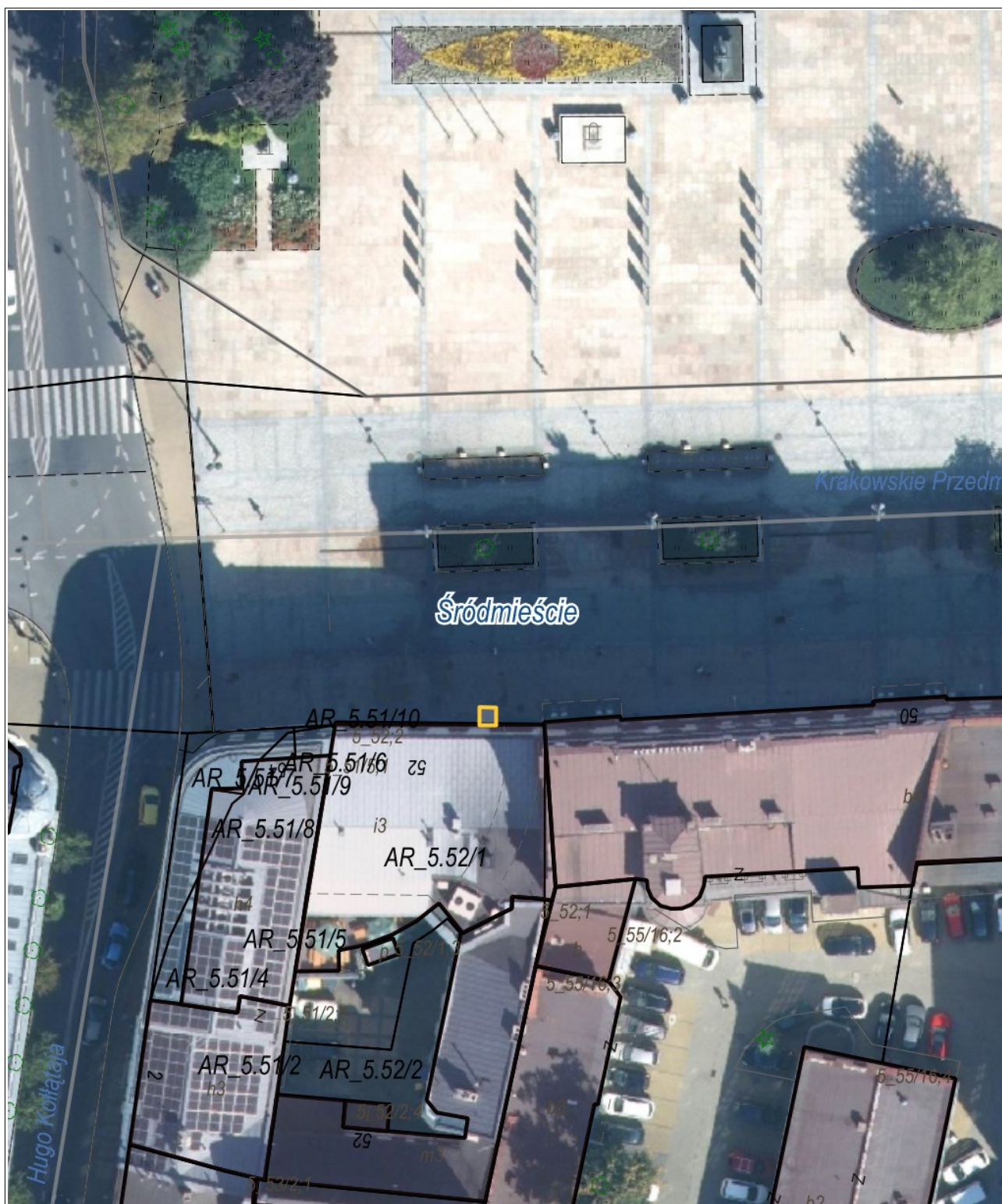

Załącznik graficzny nr 5
do uchwały nr 1778/LIX/2024
Rady Miasta Lublin
z dnia 18 kwietnia 2024 r.

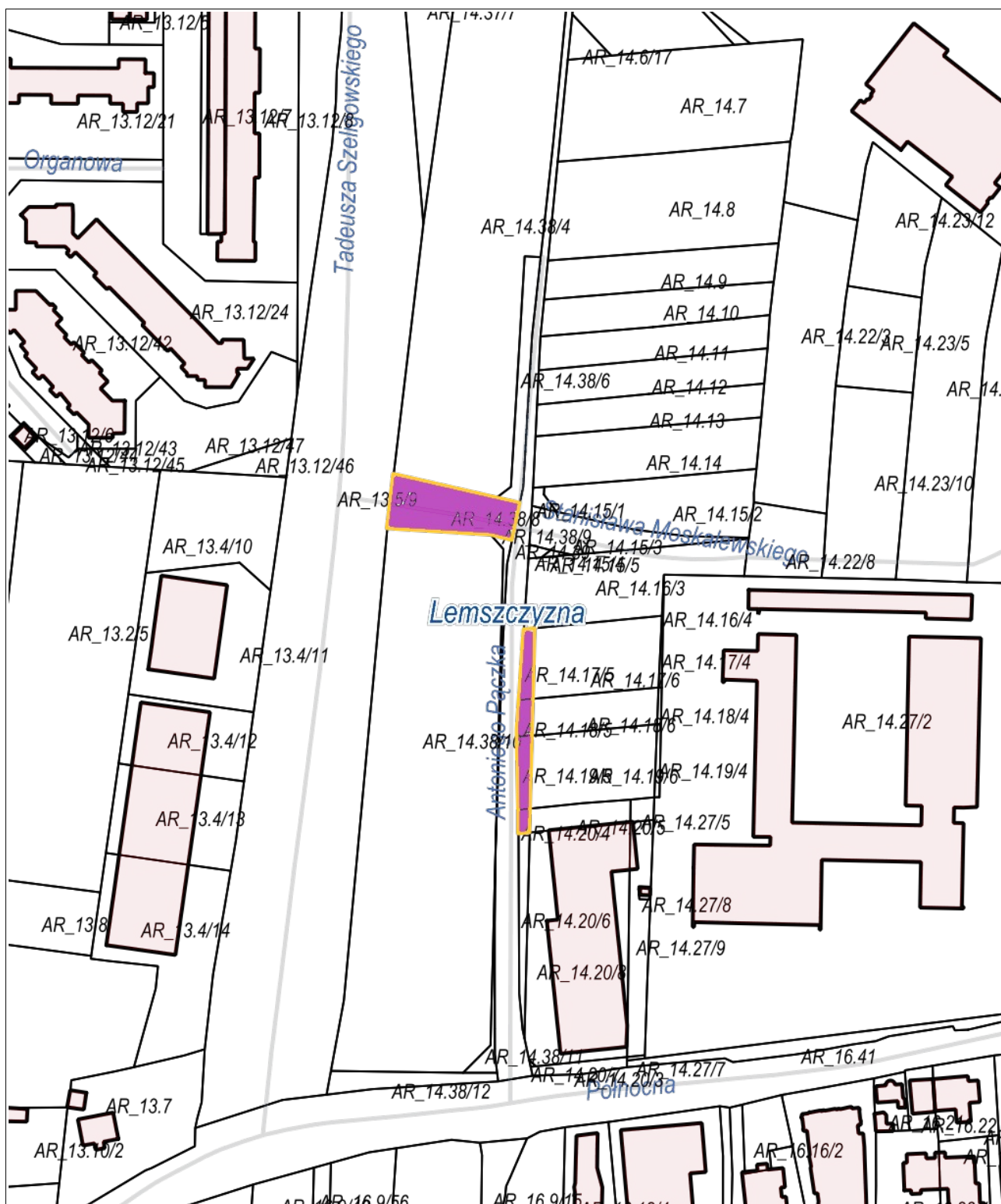

Załącznik graficzny nr 5a
do uchwały nr 1778/LIX/2024
Rady Miasta Lublin
z dnia 18 kwietnia 2024 r.

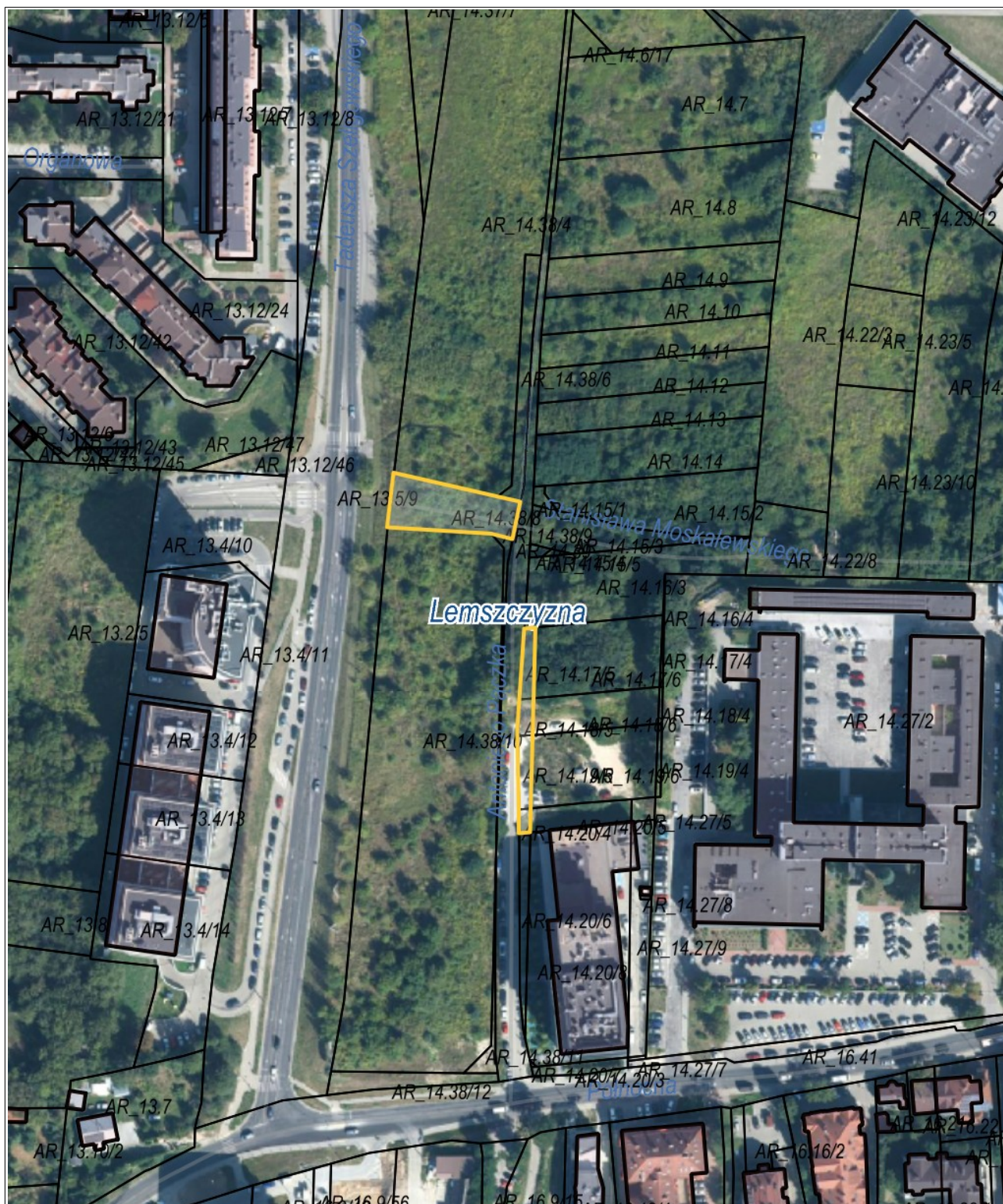

Załącznik graficzny nr 6
do uchwały nr 1778/LIX/2024
Rady Miasta Lublin
z dnia 18 kwietnia 2024 r.

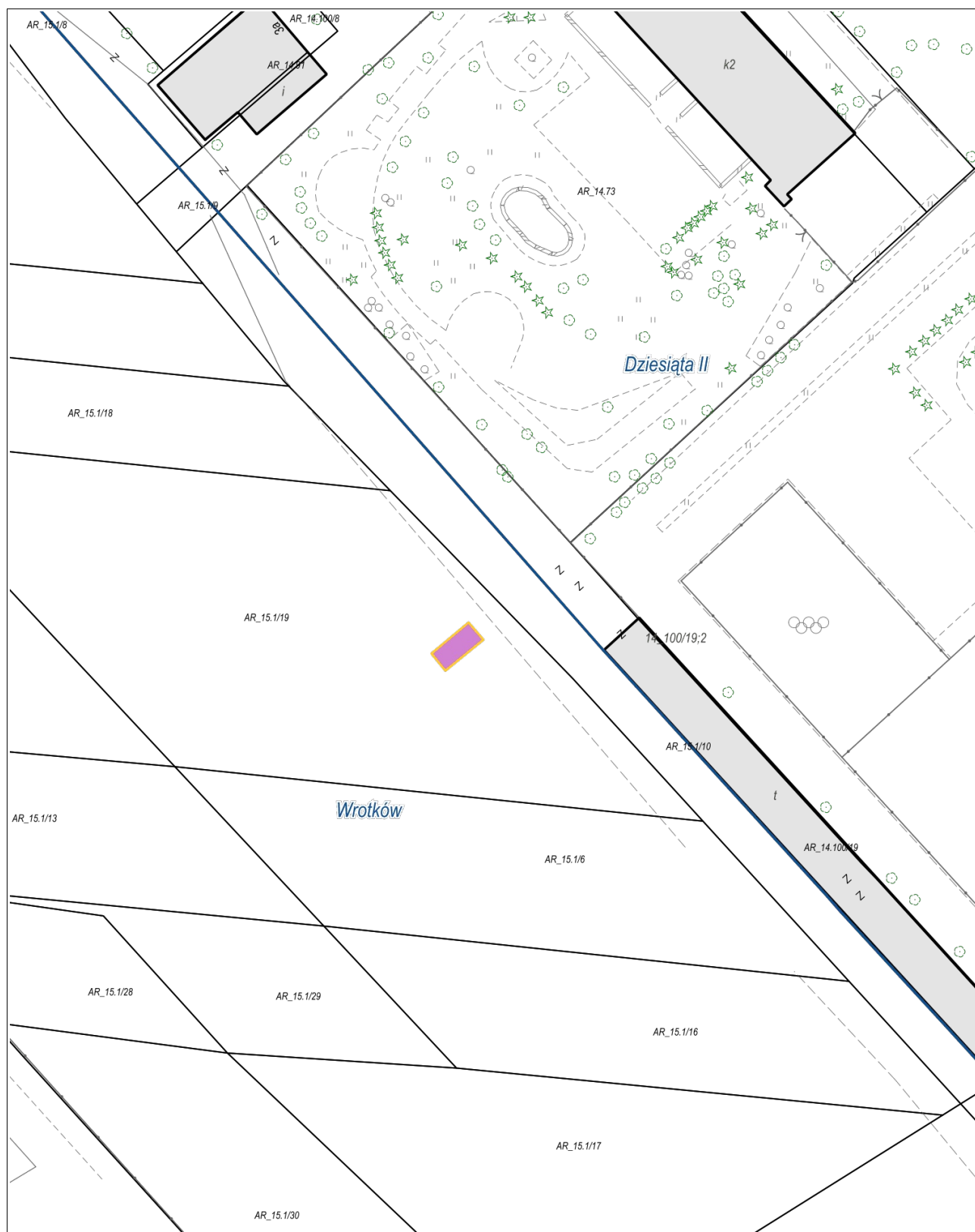

Załącznik graficzny nr 6a
do uchwały nr 1778/LIX/2024
Rady Miasta Lublin
z dnia 18 kwietnia 2024 r.



Załącznik graficzny nr 7
do uchwały nr 1778/LIX/2024
Rady Miasta Lublin
z dnia 18 kwietnia 2024 r.

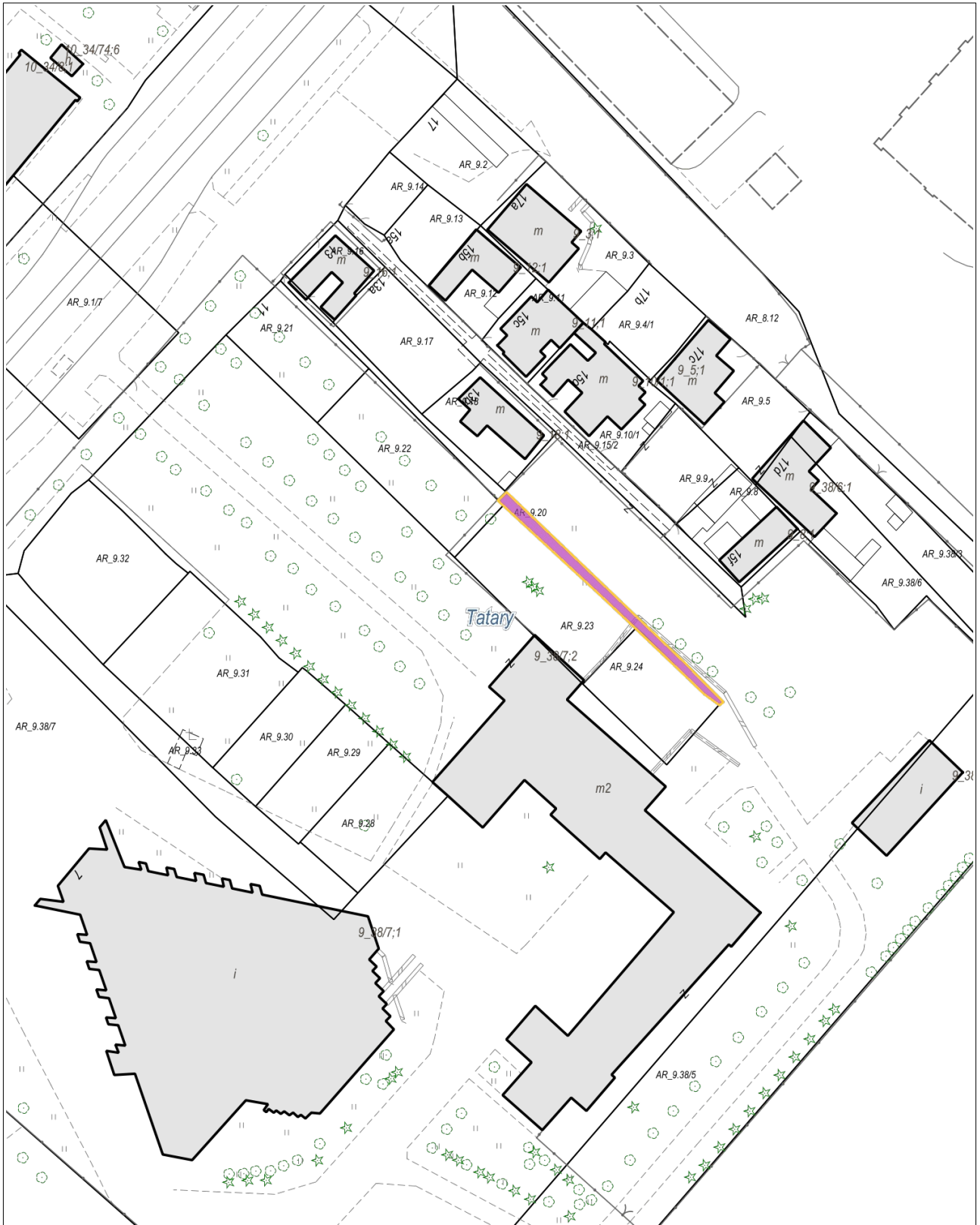

Załącznik graficzny nr 7a
do uchwały nr 1778/LIX/2024
Rady Miasta Lublin
z dnia 18 kwietnia 2024 r.



Załącznik graficzny nr 8
do uchwały nr 1778/LIX/2024
Rady Miasta Lublin
z dnia 18 kwietnia 2024 r.

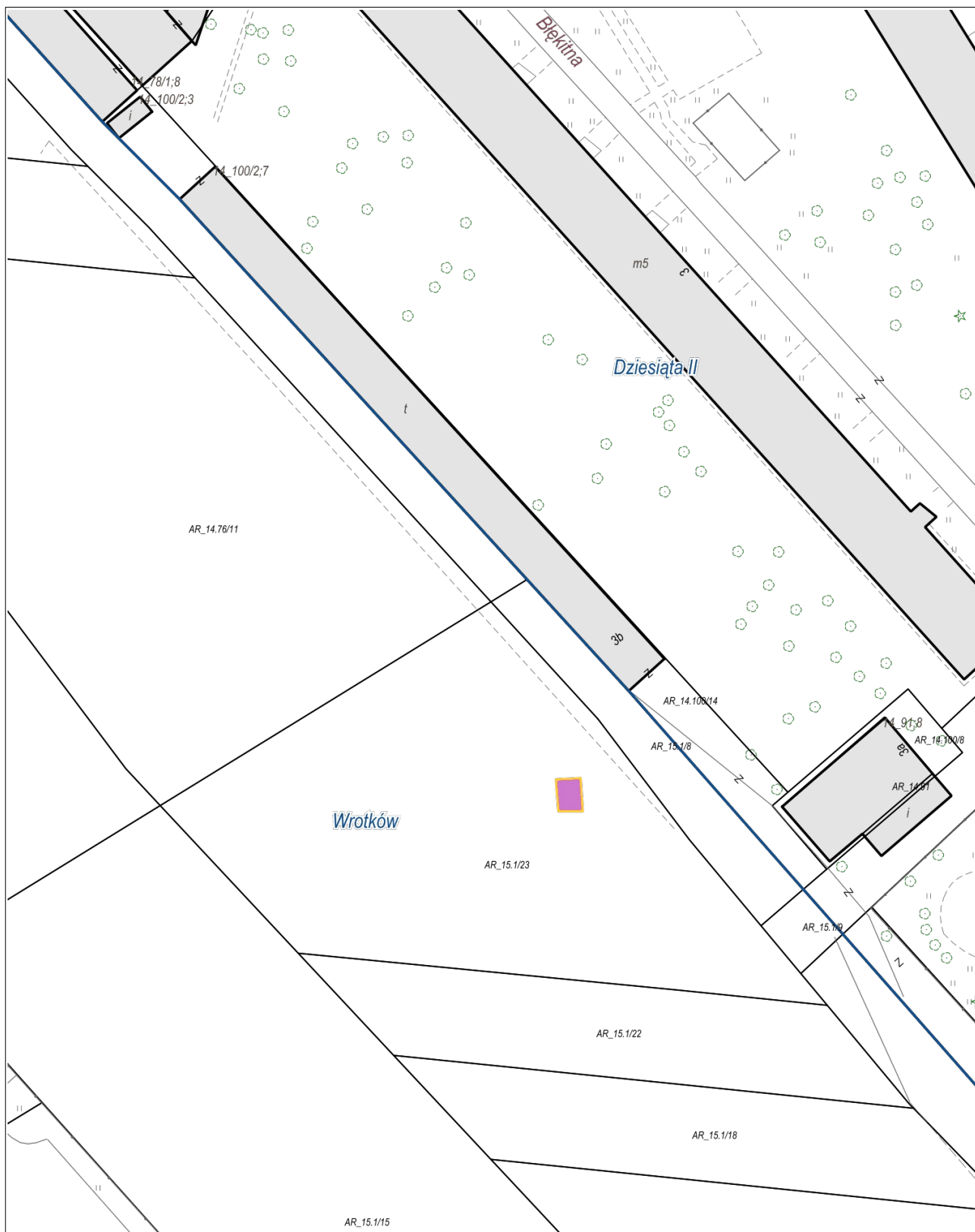

Załącznik graficzny nr 8a
do uchwały nr 1778/LIX/2024
Rady Miasta Lublin
z dnia 18 kwietnia 2024 r.



Załącznik graficzny nr 9
do uchwały nr 1778/LIX/2024
Rady Miasta Lublin
z dnia 18 kwietnia 2024 r.

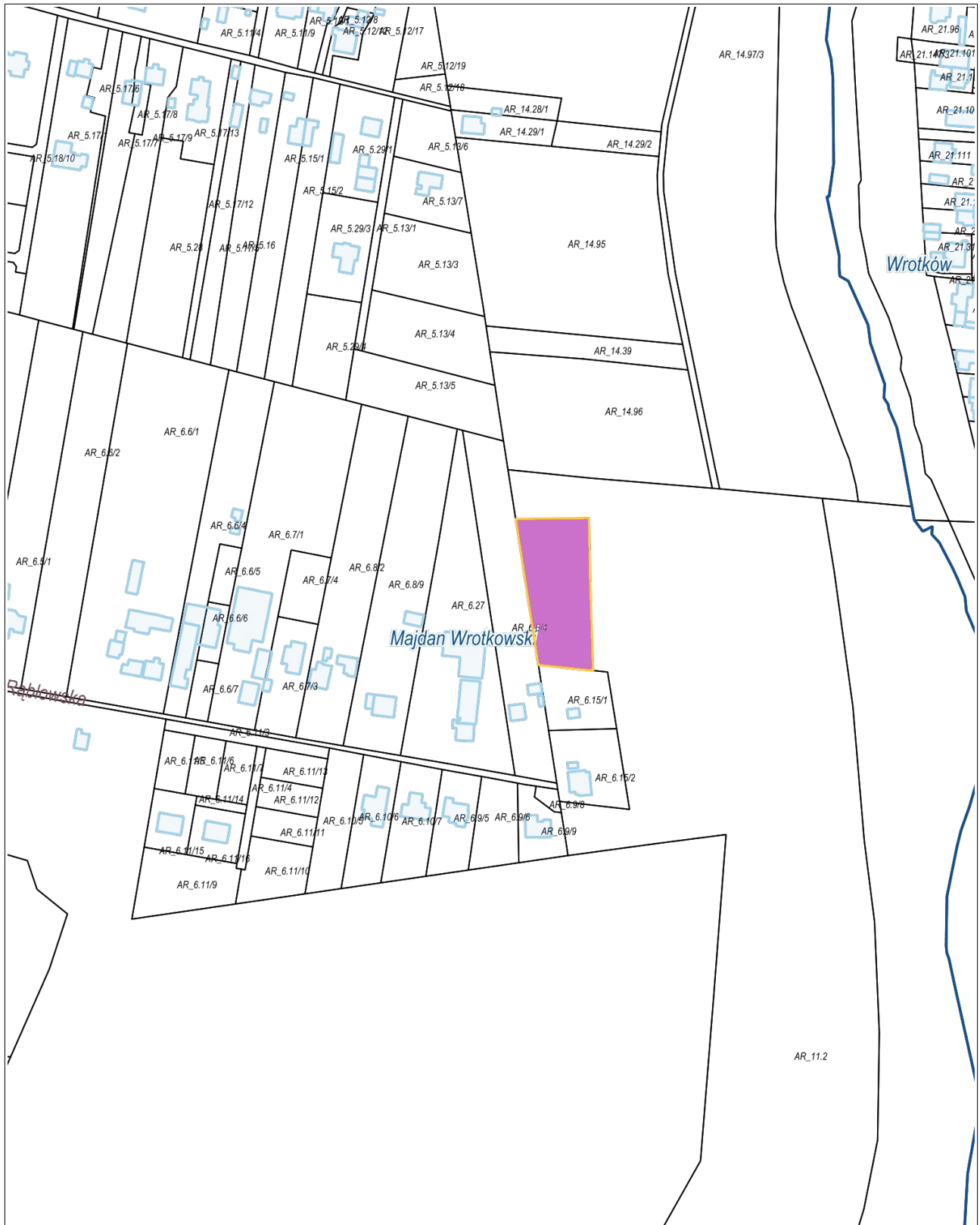

Załącznik graficzny nr 9a
do uchwały nr 1778/LIX/2024
Rady Miasta Lublin
z dnia 18 kwietnia 2024 r.



Załącznik graficzny nr 10
do uchwały nr 1778/LIX/2024
Rady Miasta Lublin
z dnia 18 kwietnia 2024 r.

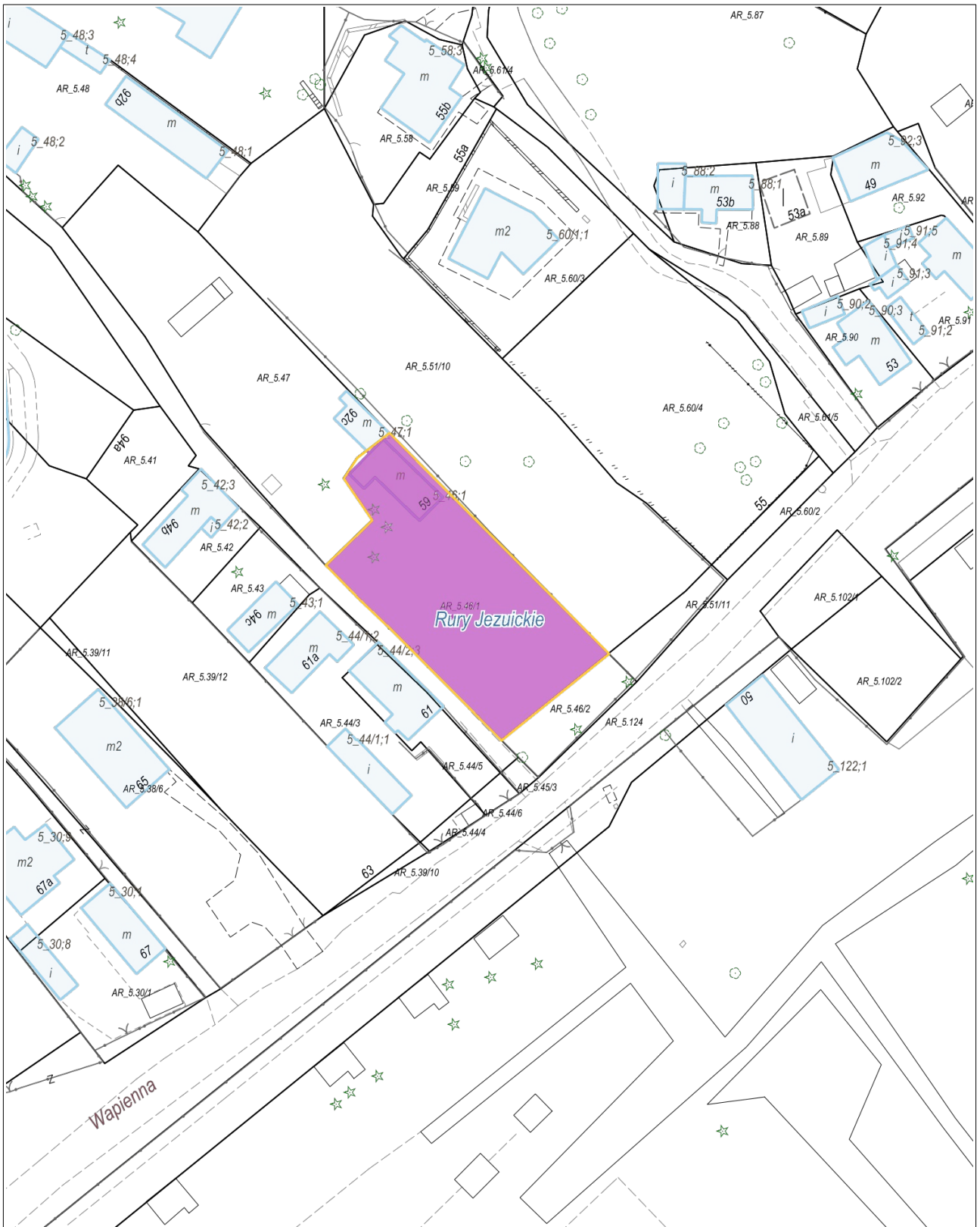

Załącznik graficzny nr 10a
do uchwały nr 1778/LIX/2024
Rady Miasta Lublin
z dnia 18 kwietnia 2024 r.



Załącznik graficzny nr 11
do uchwały nr 1778/LIX/2024
Rady Miasta Lublin
z dnia 18 kwietnia 2024 r.

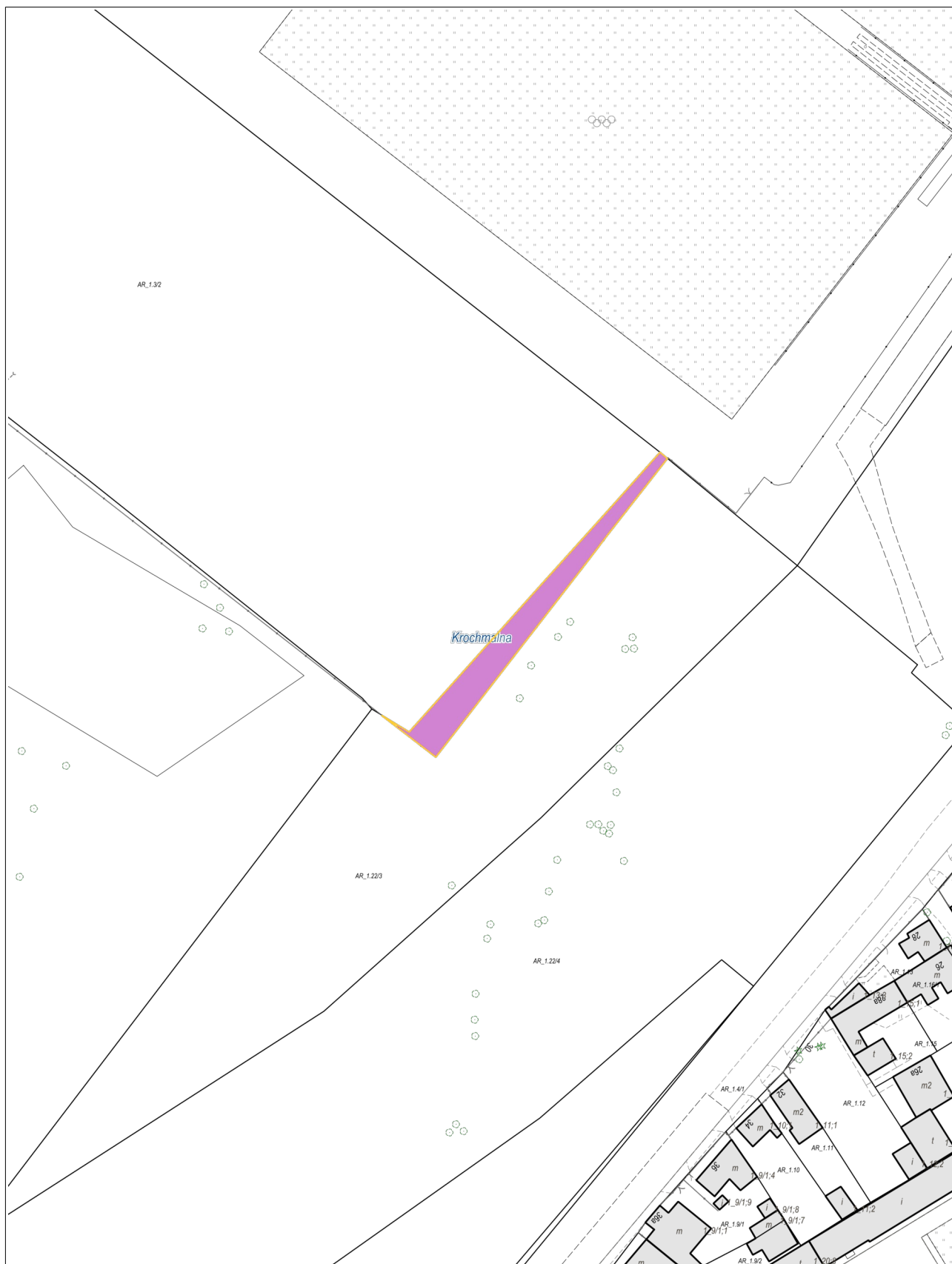

Załącznik graficzny nr 11a
do uchwały nr 1778/LIX/2024
Rady Miasta Lublin
z dnia 18 kwietnia 2024 r.



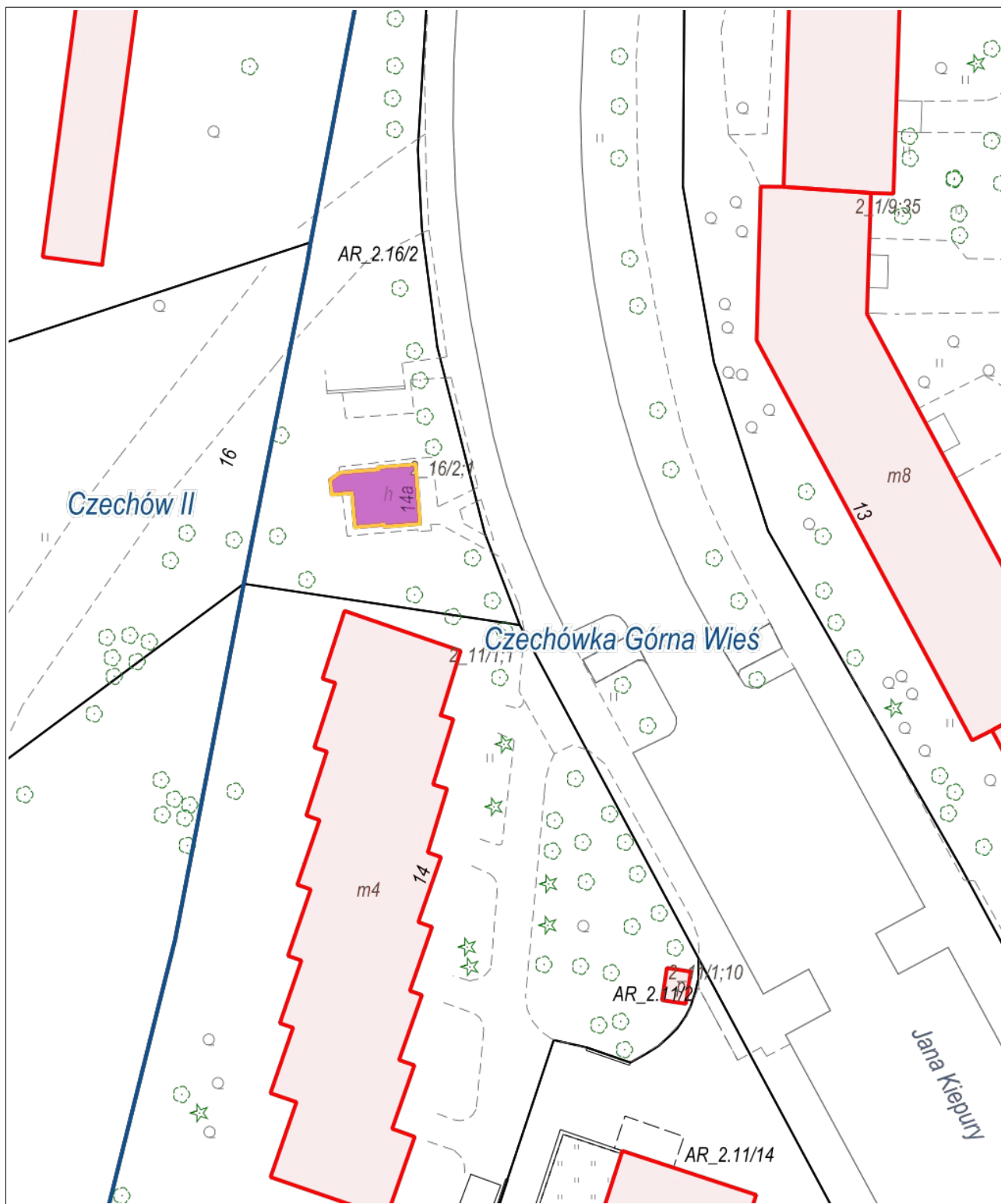



Załącznik graficzny nr 13
do uchwały nr 1778/LIX/2024
Rady Miasta Lublin
z dnia 18 kwietnia 2024 r.

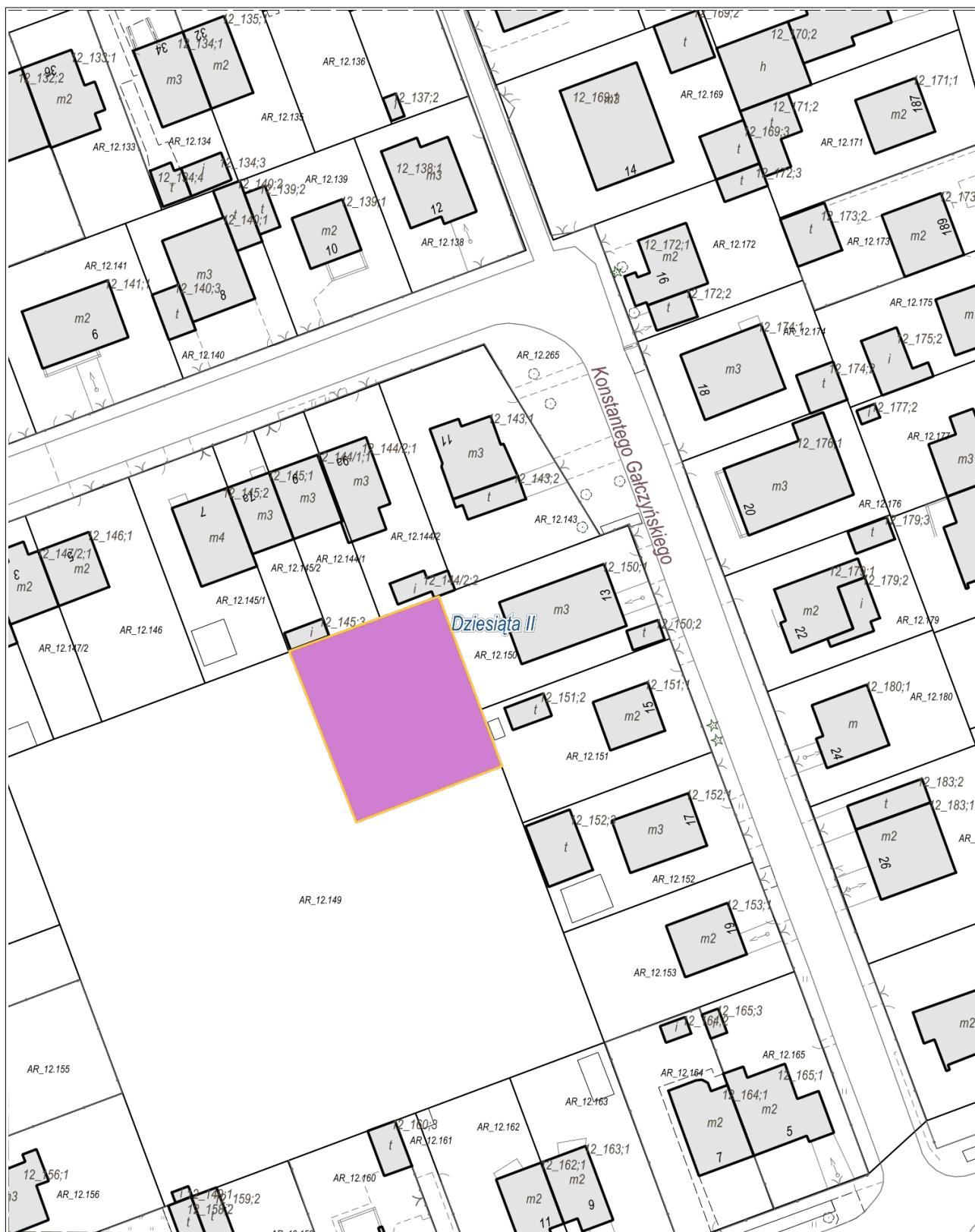

Załącznik graficzny nr 13a
do uchwały nr 1778/LIX/2024
Rady Miasta Lublin
z dnia 18 kwietnia 2024 r.



Załącznik graficzny nr 14
do uchwały nr 1778/LIX/2024
Rady Miasta Lublin
z dnia 18 kwietnia 2024 r.



Załącznik graficzny nr 14a
do uchwały nr 1778/LIX/2024
Rady Miasta Lublin
z dnia 18 kwietnia 2024 r.



Załącznik graficzny nr 15
do uchwały nr 1778/LIX/2024
Rady Miasta Lublin
z dnia 18 kwietnia 2024 r.

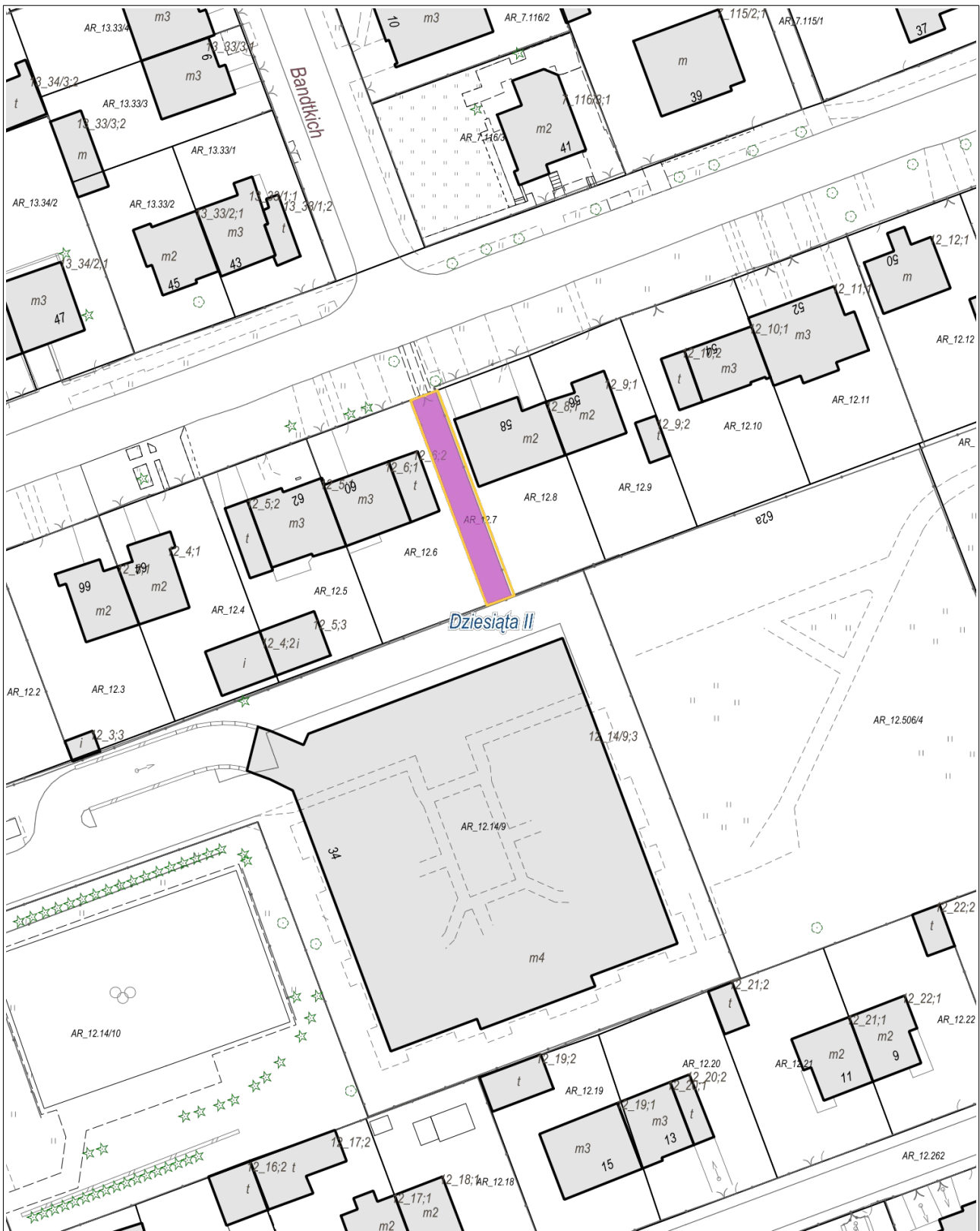

Załącznik graficzny nr 15a
do uchwały nr 1778/LIX/2024
Rady Miasta Lublin
z dnia 18 kwietnia 2024 r.



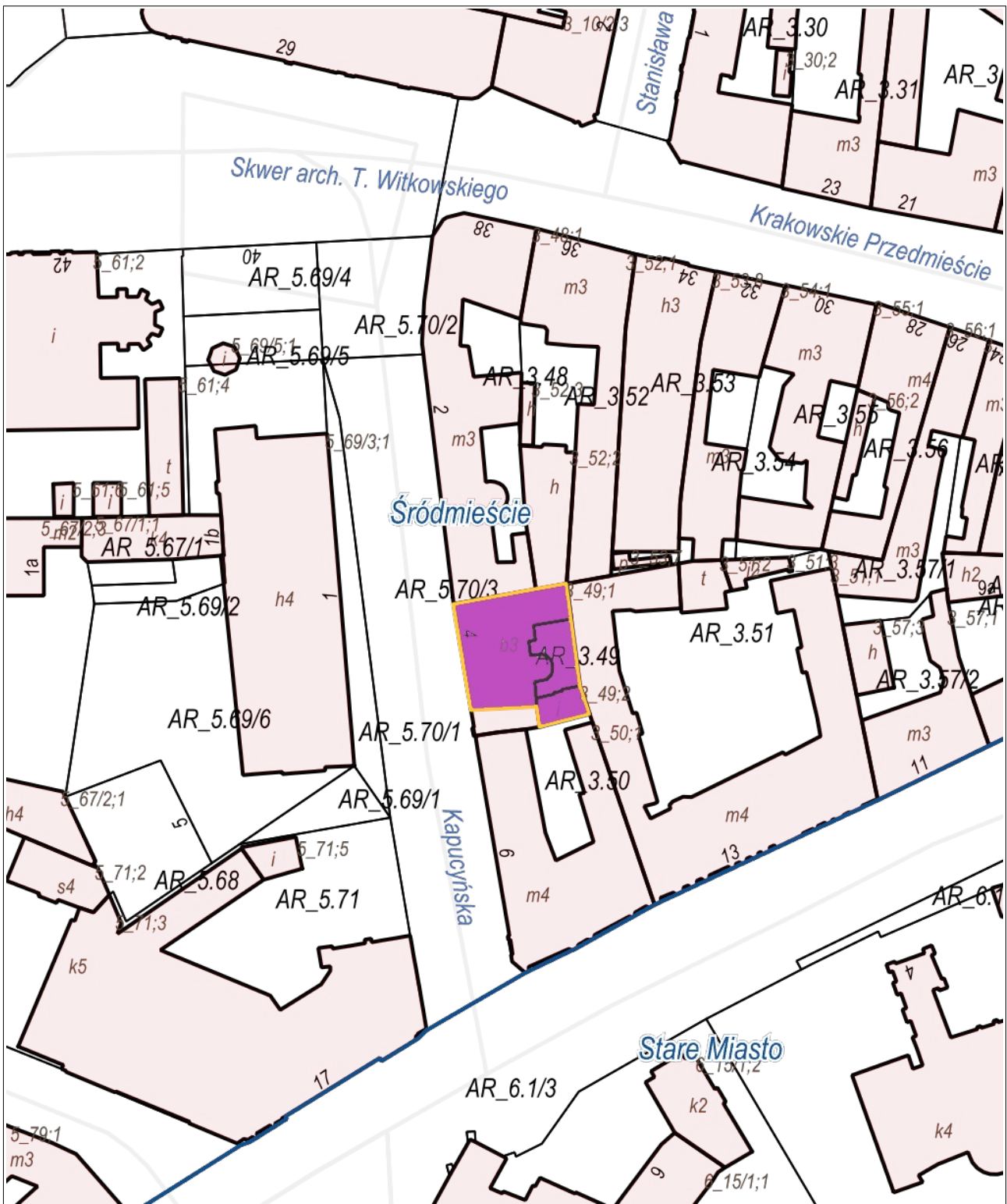



Załącznik graficzny nr 17
do uchwały nr 1778/LIX/2024
Rady Miasta Lublin
z dnia 18 kwietnia 2024 r.

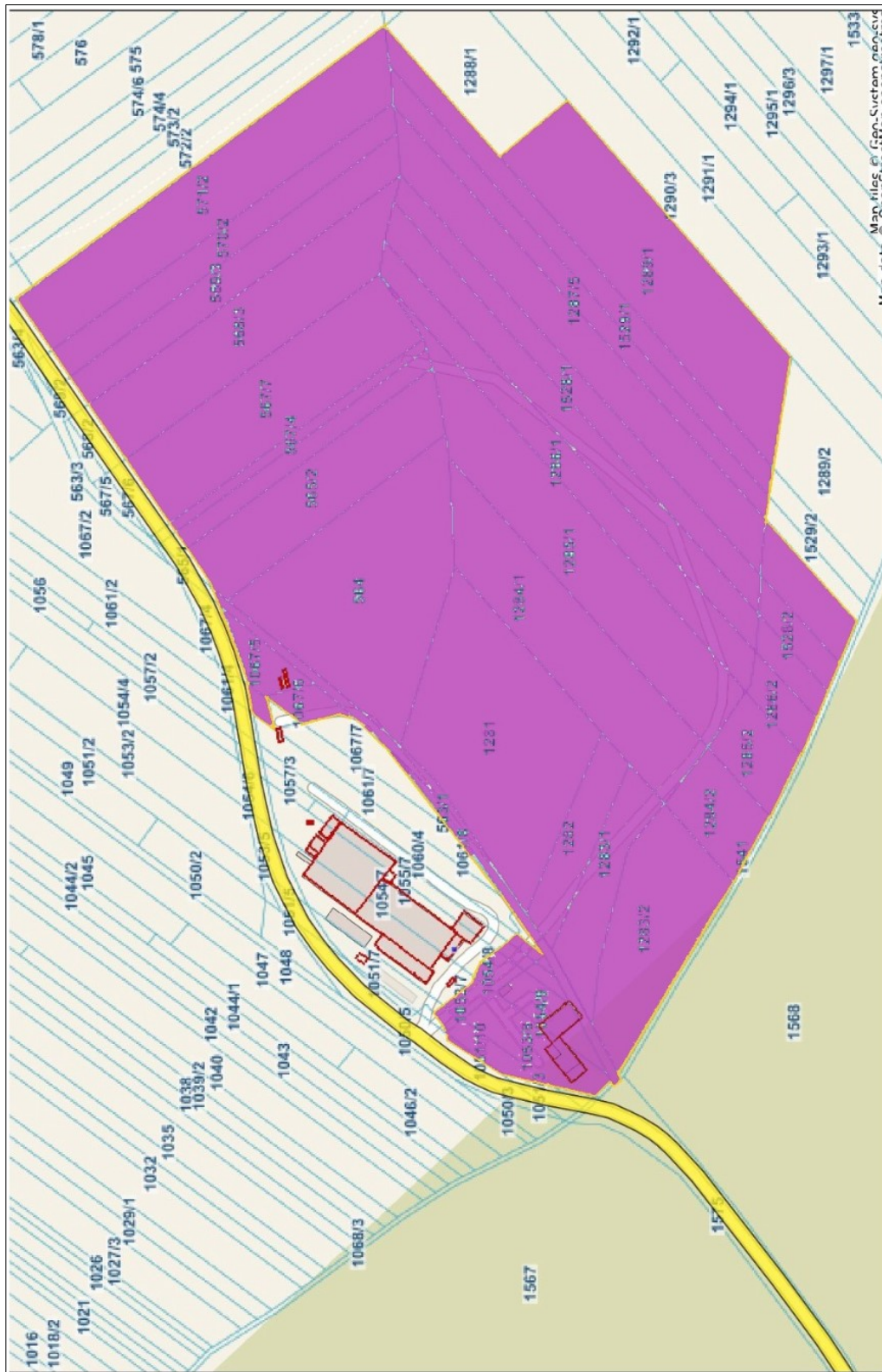

Załącznik graficzny nr 17a
do uchwały nr 1778/LIX/2024
Rady Miasta Lublin
z dnia 18 kwietnia 2024 r.





DOKUMENT PODPISANY ELEKTRONICZNIE

Dane podpisywanego dokumentu

Typ dokumentu	Uchwała
Numer dokumentu	1778/LIX/2024
Data dokumentu	2024-04-18
Organ wydający	Rada Miasta Lublin;
Przedmiot regulacji	w sprawie wydzierżawienia lub wynajmu nieruchomości Gminy Lublin
Identyfikator dokumentu	B08EBE57-92F9-41B3-8B83-713F1A8AD6EB

Informacje o złożonych podpisach elektronicznych

Podpis:	
Sygnatura	Signature-1460427126
Numer seryjny	03F0166162A9A172
Osoba podpisująca	Jarosław Pakuła\; Przewodniczący Rady Miasta Lublin
Instytucja	URZĄD MIASTA LUBLIN
Kraj	PL
Data złożenia podpisu	22.04.2024 15:09:08
Zakres podpisu	Cały dokument
Wystawca certyfikatu	VATPL-5261029614 CenCert QTSP CA Enigma Systemy Ochrony Informacji Sp. z o.o. PL