

**UCHWAŁA NR 1722/LVII/2024
RADY MIASTA LUBLIN**

z dnia 29 lutego 2024 r.

**w sprawie oceny aktualności Studium uwarunkowań i kierunków zagospodarowania przestrzennego
miasta Lublin oraz planów miejscowych miasta Lublin**

Na podstawie art. 18 ust. 2 pkt 15 ustawy z dnia 8 marca 1990 r. o samorządzie gminnym (Dz. U. z 2023 r. poz. 40, 572, 1463 i 1688), art. 32 ust. 2 ustawy z dnia 27 marca 2003 r. o planowaniu i zagospodarowaniu przestrzennym (Dz. U. z 2023 r. poz. 977, z późn. zm.) oraz art. 65 ust. 1 ustawy z dnia 7 lipca 2023 r. o zmianie ustawy o planowaniu i zagospodarowaniu przestrzennym oraz niektórych innych ustaw (Dz. U. z 2023 r. poz. 1688) - Rada Miasta Lublin uchwala, co następuje:

§ 1.

W wyniku przeprowadzonych przez Prezydenta Miasta Lublin analiz zmian w zagospodarowaniu przestrzennym miasta Lublin, uwzględniając aktualne potrzeby przestrzennego rozwoju miasta oraz wymogi obowiązujących przepisów dotyczących planowania przestrzennego, Rada Miasta Lublin stwierdza:

- 1) konieczność kontynuacji prac nad opracowaniem planów miejscowych dla obszarów miasta nieobjętych planami;
- 2) konieczność kontynuacji prac nad częściową aktualizacją miejscowych planów zagospodarowania przestrzennego z uwzględnieniem aktualnych potrzeb przestrzennego rozwoju miasta Lublin;
- 3) potrzebę przygotowania uchwały inicjującej opracowanie Planu ogólnego zastępującego Studium uwarunkowań i kierunków zagospodarowania przestrzennego miasta Lublin z uwzględnieniem kierunków rozwojowych miasta Lublin w przyjętym przez Radę Miasta Lublin Studium - uchwała nr 283/VIII/2019 z dnia 1 lipca 2019 r.

§ 2.

1. Załącznikiem nr 1 do uchwały jest „Ocena aktualności Studium uwarunkowań i kierunków zagospodarowania przestrzennego miasta Lublin oraz miejscowych planów zagospodarowania przestrzennego miasta Lublin”.
2. Załącznikiem nr 2 do uchwały jest Rejestr miejscowych planów zagospodarowania przestrzennego Miasta Lublin na 31 grudnia 2023 r.
3. Załącznikiem nr 3 do uchwały jest Mapa obowiązujących miejscowych planów zagospodarowania przestrzennego Miasta Lublin na 31 grudnia 2023 r.

§ 3.

Wykonanie uchwały powierza się Prezydentowi Miasta Lublin.

§ 4.

Uchwała wchodzi w życie z dniem podjęcia.

Przewodniczący Rady Miasta Lublin

Jarosław Pakuła

Załącznik nr 1
do uchwały nr 1722/LVII/2024
Rady Miasta Lublin
z dnia 29 lutego 2024 r.



**OCENA AKTUALNOŚCI
STUDIUM UWARUNKOWAŃ I KIERUNKÓW
ZAGOSPODAROWANIA PRZESTRZENNEGO
ORAZ
MIEJSCOWYCH PLANÓW ZAGOSPODAROWANIA
PRZESTRZENNEGO MIASTA LUBLIN**

Lublin, luty 2024 r.
Wydział Planowania,
Urząd Miasta Lublin

Spis treści

| | |
|---|----|
| 1. PODSTAWA PRAWNA I CEL OPRACOWANIA..... | 3 |
| 2. OCENA AKTUALNOŚCI STUDIUM..... | 3 |
| 3. OCENA AKTUALNOŚCI MIEJSCOWYCH PLANÓW ZAGOSPODAROWANIA PRZESTRZENNEGO..... | 6 |
| 3.1. STAN PLANISTYCZNY MIASTA 2010 r. – 2018 r..... | 6 |
| 3.2. STAN PLANISTYCZNY MIASTA 2018 r. – 2023 r i OCENA AKTUALNOŚCI OBOWIĄZUJĄCYCH PLANÓW MIEJSCOWYCH - lata 2018-2023..... | 14 |
| 4. ANALIZA ZMIAN W ZAGOSPODAROWANIU PRZESTRZENNYM MIASTA LUBLIN..... | 32 |
| 4.1. ANALIZA REJESTRÓW DECYZJI O WARUNKACH ZABUDOWY I ZAGOSPODAROWANIA TERENU ORAZ POZWOLEŃ NA BUDOWĘ..... | 32 |
| 4.2. ANALIZA WPŁYWAJĄCYCH WNIOSKÓW O ZMIANĘ PLANÓW..... | 34 |
| 4.3. GŁÓWNE TENDENCJE ZMIAN ZACHODZĄCYCH W ZAGOSPODAROWANIU PRZESTRZENNYM MIASTA..... | 34 |
| 5. WIELOLETNIE PROGRAMY SPORZĄDZANIA PLANÓW MIEJSCOWYCH..... | 35 |
| 6. WNIOSKI KOŃCOWE..... | 36 |

1. PODSTAWA PRAWNA I CEL OPRACOWANIA

Opracowanie niniejsze stanowi realizację wymagań art. 32 ustawy z dnia 27 marca 2003 r. o planowaniu i zagospodarowaniu przestrzennym (Dz. U. z 2023 r. poz. 977, z późn. zm.), wg którego: „W celu oceny aktualności planu ogólnego (do czasu wejścia w życie planu ogólnego, ocenie aktualności podlega studium uwarunkowań i kierunków zagospodarowania przestrzennego) i planów miejscowych wójt, burmistrz albo prezydent miasta dokonuje analizy zmian w zagospodarowaniu przestrzennym gminy, ocenia postępy w opracowaniu planów miejscowych i opracowuje wieloletnie programy ich sporządzania, z uwzględnieniem decyzji o warunkach zabudowy i zagospodarowania terenu oraz wniosków w sprawie sporządzenia lub zmiany planu miejscowego lub planu ogólnego.”

Prezydent Miasta przedstawia wyniki tych analiz Radzie Miasta, która podejmuje uchwałę w sprawie aktualności studium i planów miejscowych.

Ocena aktualności studium oraz miejscowych planów zagospodarowania przestrzennego związana jest zgodnie z Art. 32 ust 1, ze zmianami w zagospodarowaniu przestrzennym gminy, tj. zmianami uwarunkowań faktycznych, a nie uwarunkowań prawnych.

Sam fakt stosowania odmiennych oznaczeń, nazewnictwa bądź standardów występujących w poszczególnych planach zagospodarowania przestrzennego, uchwalanych na podstawie często zmieniających się przepisów planistycznych rangi ustawowej, nie stanowi podstawy stwierdzenia nieaktualności miejscowych planów zagospodarowania przestrzennego, na co wskazuje redakcja Art. 32 ust. 3. W związku z powyższym kryterium funkcjonalne, a nie formalne, stanowi podstawę rozstrzygnięcia Rady Gminy, co do aktualności studium bądź planu.

2. OCENA AKTUALNOŚCI STUDIUM

Miasto Lublin posiada aktualne Studium uwarunkowań i kierunków zagospodarowania przestrzennego uchwalone przez Radę Miejską w Lublinie uchwałą nr 283/VIII/2019 Rady Miasta Lublin z dnia 1 lipca 2019 r. Opracowanie nowej edycji Studium wraz poszerzonymi konsultacjami społecznymi (w tym 2-krotne wyłożenie do publicznego wglądu projektu zmiany studium, organizacja szeregu dodatkowych spotkań z mieszkańcami, Radnymi RM i radnymi RD) trwało przez okres blisko 10 lat. W ramach tej procedury wypracowano aktualizację nowych kierunków rozwojowych w zakresie funkcjonalno-przestrzennym Ustalenia obowiązującego Studium wdrażane są sukcesywnie w sporządzanych planach miejscowych.

Dokument Studium od września 2019 r. do 18 października 2023 r. był przedmiotem zaskarżenia i rozpatrywania tych skarg w sądach administracyjnych w części dotyczącej dawnego poligonu wojskowego na terenie Górki Czechowskich (zapadły 3 wyroki I instancji - WSA w Lublinie oraz 3 wyroki II instancji - NSA w Warszawie). W ramach sądowej kontroli sporządzenia oraz ustaleń studium Naczelny Sąd Administracyjny w Warszawie wypowiedział się trzykrotnie - i trzykrotnie potwierdził prawidłowość przeprowadzonej procedury formalno-prawnej oraz uchwalenia dokumentu. Ponadto NSA uznał iż Rada Miasta Lublin przyjmując Studium należyście ważyła interes prywatny i interes publiczny.

Kalendarium dotyczące sądowego zaskarżenia Studium uwarunkowań i kierunków zagospodarowania przestrzennego Miasta Lublin w rejonie dawnego poligonu wojskowego na terenie Czechowa:

| Lp. | Data | Kalendarium dotyczące sprawy sądowej – skargi Wojewody Lubelskiego oraz osoby fizycznej na uchwałę Nr 283/VIII/2019 Rady Miasta Lublin z dnia 1 lipca 2019 r.w sprawie uchwalenia Studium uwarunkowań i kierunków zagospodarowania przestrzennego Miasta Lublin |
|-----|----------------|--|
| 1. | lipiec 2019 r. | Uchwalenie Studium uwarunkowań i kierunków zagospodarowania przestrzennego Miasta Lublin (uchwała Nr 283/VIII/2019 Rady Miasta Lublin z dnia 1 lipca 2019 r.), a następnie przekazanie uchwały do Wojewody Lubelskiego jako organu nadzoru. Ówczesny Wojewoda Lubelski Przemysław Czarnek w terminie ustawowym (30 dni) nie stwierdza naruszeń prawa w przedmiotowej uchwale. |
| 2. | wrzesień 2019 | Wojewoda Lubelski Przemysław Czarnek kieruje skargę do WSA w Lublinie na Studium w części dotyczącej Górek Czechowskich i domaga się stwierdzenia nieważności Studium w odniesieniu do konkretnych działek (ok 105 ha), w tym tych, które Miasto Lublin nabyło za zgodą Rady Miasta Lublin z przeznaczeniem na ogólnodostępny park naturalistyczny. Skargę składa także osoba fizyczna domagając się stwierdzenia nieważności całej uchwały. |
| 3. | grudzień 2019 | WSA w Lublinie odrzuca skargę osoby fizycznej, zaś w odniesieniu do skargi Wojewody Lubelskiego (sygn. II SA/Lu 602/19) orzeka nieważność części Studium dot. „osiedla Górki Czechowskie” obejmującego obszar większy niż określił to w skardze Wojewoda Lubelski. |
| 4. | marzec 2020 | Pierwsza skarga kasacyjna Miasta Lublin do NSA na orzeczenie WSA. Skargę kasacyjną na postanowienie o odrzuceniu skargi składa także pełnomocnik osoby fizycznej. |
| 5. | czerwiec 2020 | NSA rozpoznaje skargę kasacyjną osoby fizycznej i wydaje postanowienie (II OSK 976/20), którym uchyla postanowienie WSA w Lublinie z 30/12/2019 r. odrzucające skargę. |
| 6. | luty 2021 | I wyrok NSA sygn. II OSK 977/20 – NSA uchyla zaskarżony wyrok i przekazuje sprawę do ponownego rozpoznania Wojewódzkiemu Sądowi Administracyjnemu w Lublinie. NSA orzekł, że organ planistyczny z uwagi na treść art. 3 ust. 1 ustawy planistycznej ma prawo swobodnie kształtować politykę przestrzenną na terenie własnej gminy uwzględniając istniejące uwarunkowania i potrzeby gminy oraz prawo własności. Naczelny Sąd Administracyjny stwierdził także, że zabudowa jak wynika z mapy zbiorczej Studium dotyczy tylko trzech obszarów, które nie stanowią ESOCH ani nie są objęte formą ochrony zespołu przyrodniczo-krajobrazowego. NSA wskazał, że przy ponownym rozpatrzeniu sprawy WSA w Lublinie winien jedynie dokonać oceny zasadności podniesionego w skardze zarzutu naruszenia przy sporządzaniu studium wynikającej z art. 31 ust. 3 Konstytucji RP zasady proporcjonalności i art. 1 ust. 3 ustawy o planowaniu i zagospodarowaniu przestrzennym. |
| 7. | grudzień 2021 | II wyrok WSA sygn. II SA/Lu 300/21. WSA stwierdza w tym wyroku, iż nie doszło w Studium do naruszenia zasady proporcjonalności ale z uwagi na fakt, że dokumentacja ekofizjograficzna, jaką posiadała Gmina Lublin była zdaniem Sądu częściowo nieaktualna, WSA orzekł o niezgodności z prawem Studium w odniesieniu do Górek Czechowskich. Sąd nie mógł orzec o nieważności Studium z uwag na upływ 1 roku od jego uchwalenia, stwierdził naruszenie prawa przy sporządzaniu Studium. WSA wyrokiem w sprawie sygn. akt II SA/Lu 404/20 oddała skargę osoby fizycznej. |
| 8. | luty 2022 | Druga skarga kasacyjna Miasta Lublin do NSA na orzeczenie WSA. |
| 9. | czerwiec 2022 | NSA wydaje wyrok w sprawie II OSK 792/22, którym oddała skargę kasacyjną osoby fizycznej. Tym samym zapada prawomocne orzeczenie kończące sprawę. |

| | | |
|-----|-------------------------|---|
| 10. | listopad 2022 | II wyrok NSA sygn. II OSK 801/22. NSA uchyla wyrok WSA w Lublinie z dnia 15 grudnia 2021 r. i sprawę przekazuje temu sądowi do ponownego rozpatrzenia. NSA podkreśla w tym wyroku, że zagadnienie ewentualnego naruszenia zasad sporządzania studium było już przedmiotem rozpoznania przez Naczelnego Sądu Administracyjnego w poprzednim wyroku. NSA nie znalazł tutaj takich naruszeń, Gmina przed uchwaleniem Studium posiadała wymaganą prawem dokumentację, zachowany został tok formalno-prawny. NSA wskazał także, że WSA w Lublinie w wyroku z 15.12.2021 r. skoncentrował się na rozstrzygniętej wiążąco przez NSA prawidłowości znajdującej się w aktach sprawy dokumentacji planistycznej oraz jej aktualności, a nie wykonał prawidłowo wiążącego go wyroku Naczelnego Sądu Administracyjnego z dnia 17 lutego 2021 r., II OSK 977/20. |
| 11. | styczeń 2023 | III wyrok WSA sygn. II SA/Lu 821/22. WSA w Lublinie oddała skargę Wojewody Lubelskiego. WSA w Lublinie wskazuje w uzasadnieniu tego wyroku, że Rada Miasta ustalając tereny pod zabudowę w należyty sposób dokonała wyważenia interesów publicznego i prywatnego występujących w stosunku do przedmiotowego terenu . W ocenie Sądu organ przyjmując Studium należyście wyważył interes prywatny i interes publiczny, kierując się przy tym zasadami wskazanymi w ustawie o planowaniu i zagospodarowaniu przestrzennym. Jak podkreślił Sąd - „nie można przy tym pominąć, że zaskarżone studium przewiduje pod zabudowę mniejszy o 8,1 ha teren niż w obowiązującym dla tego obszaru planie, co również wskazuje na uwzględnienie interesu społecznego. Tereny zieleni nie zostały zatem w wyniku studium przekształcone na tereny zabudowy, a tym samym żadna ingerencja w środowisko naturalne gatunków fauny i flory nie wystąpi. W interesie mieszkańców miasto działało również dążąc do nabycia 75 ha gruntów, gdzie mają powstać zieleńce, parki i boiska, a zatem ogólnodostępne dla mieszkańców miejsca zieleni, sportu, wypoczynku i rekreacji, co byłoby wykluczone w przypadku pozostania gruntu w rękach podmiotu prywatnego. Gmina natomiast poprzez swoje działania będzie miała szansę uchronić teren przed dalszą jego degradacją”. |
| 12. | marzec 2023 | Skarga kasacyjna Wojewody Lubelskiego oraz Prokuratora na orzeczenie WSA. |
| 13. | 18 października 2023 r. | NSA oddała skargi kasacyjne. Wyrok WSA w Lublinie z 16 stycznia 2023 r, jest prawomocny. Postępowanie sądowe zostało zakończone. Skarga Wojewody Lubelskiego była bezzasadna. |

Źródło: <https://lublin.eu/lublin/aktualnosci/nsa-orzekl-ze-studium-z-2019-roku-obowiazuje-w-calosci-i-nie-narusza-prawa,9505,66,1.html>

W 2023 roku miała miejsce zmiana przepisów dotyczących planowania przestrzennego. Obecnie, zgodnie z Art. 64 ust.2 ustawy z dnia 24 sierpnia 2023 r. o zmianie ustawy o planowaniu i zagospodarowaniu przestrzennym oraz niektórych innych ustaw (Dz.U.2023 poz.1688) cyt.: „Do dnia wejścia w życie planu ogólnego gminy w danej gminie, w przepisach ustaw zmienianych niniejszą ustawą, z wyjątkiem ustawy zmienianej w art.26, odnoszących się do planu ogólnego gminy, przez plan ogólny gminy należy rozumieć studium uwarunkowań i kierunków zagospodarowania przestrzennego gminy, z wyjątkiem spraw uchwalania planów ogólnych gminy.”

Ponadto, zgodnie z Art. 65 ust.2 pkt 2 i 3 – do spraw opracowania i uchwalania studiów uwarunkowań i kierunków zagospodarowania przestrzennego gminy albo ich zmian stosuje się przepisy ustawy zmienianej w art.1 w brzmieniu dotychczasowym, jeżeli zmiana tych studiów dotyczy wyłącznie lokalizacji inwestycji celu publicznego lub lokalizacji inwestycji w zakresie gospodarowania strategicznymi zasobami naturalnymi kraju (Dz.U. z 2023 r. poz.1235) lub działalności, o której mowa w Art. 21 ust.1 pkt 1 i 2 ustawy z dnia 9 czerwca 2011 r. Prawo geologiczne i górnicze (Dz.U. z 2023 r. poz. 633) – tj. działalności w zakresie poszukiwania lub rozpoznawania złóż kopalin, o których mowa w Art. 10 ust. 1, z wyłączeniem złóż węglowodorów oraz poszukiwania i rozpoznawania

złóż węglowodorów oraz wydobywania węglowodorów ze złóż.

W chwili obecnej w odniesieniu do miasta Lublin z uwagi na wprowadzaną od września 2023 r. reformę planowania przestrzennego, możliwość dokonywania zmian w obowiązującym Studium uwarunkowań i kierunków zagospodarowania przestrzennego została ustawowo ograniczona wyłącznie do inwestycji celu publicznego.

3. OCENA AKTUALNOŚCI MIEJSCOWYCH PLANÓW ZAGOSPODAROWANIA PRZESTRZENNEGO

3.1. STAN PLANISTYCZNY MIASTA lata 2010-2018

Okres 2010-2018 to lata, które były przedmiotem wcześniejszych ocen aktualności planistycznych. Wykonane prace w zakresie planów miejscowych w tym zmiany jakie zaszły w tym okresie, przedstawiają poniższe tabele.

Tabela 1. Obowiązujące **miejscowe plany** zagospodarowania przestrzennego uchwalone do końca 2010 r.

| Lp. | Nazwa miejscowego planu zagospodarowania przestrzennego Miasta Lublin | Uchwalenie miejscowego planu zagospodarowania przestrzennego (Uchwała Rady Miasta) | Publikacja w Dzienniku Urzędowym Województwa Lubelskiego |
|-----|---|--|--|
| 1. | MPZP - część I obszar zachodni oraz obszar północno-wschodni | 1641/LIII/2002 z dnia 29.08.2002 r. | Dz.Urz.Woj.Lub. Nr 124, poz 2670 z dnia 24.10.2002 r. |
| 2. | MPZP - część II obszar południowo-zachodni | 1688/LV/2002 z dnia 26.09.2002 r. | Dz.Urz.Woj.Lub. Nr 124, poz 2671 z dnia 24.10.2002 r. |
| 3. | MPZP - część IV obszar wschodni | 628/XXIV//2005 z dnia 17.03.2005 r. | Dz.Urz.Woj.Lub. Nr 99, poz 1923 z dnia 23.05.2005 r. |
| 4. | MPZP - część III obszar północny | 825/XXXV/2005 z dnia 17.11.2005 r. | Dz.Urz.Woj.Lub. Nr 2, poz 17 z dnia 09.01.2006 r. |
| 5. | MPZP - część II Centrum Żana | 196/XIII/2007 z dnia 25.10.2007 r. | Dz.Urz.Woj.Lub. Nr 181, poz 3203 z dnia 13.12.2007 r. |
| 6. | MPZP - część IVA Specjalna Strefa Ekonomiczna | 343/XIX/2008 z dnia 24.04.2008 r. | Dz.Urz.Woj.Lub. Nr 58, poz 1737 z dnia 14.05.2008 r. |
| 7. | MPZP - część II Wymiennikownie | 394/XXII/2008 z dnia 24.06.2008 r. | Dz.Urz.Woj.Lub. Nr 97, poz 2519 z dnia 14.08.2008 r. |
| 8. | MPZP - część I Dożynkowa-Bluszczowa | 1256/XLVI/2010 z dnia 04.11.2010 r. | Dz.Urz.Woj.Lub. Nr 21, poz 553 z dnia 15.02.2011 r. |

Tabela 1a. Obowiązujące **zmiany miejscowych planów** zagospodarowania przestrzennego uchwalone do końca 2010 r.

| Lp. | Nazwa miejscowego planu zagospodarowania przestrzennego Miasta Lublin | Uchwalenie miejscowego planu zagospodarowania przestrzennego (Uchwała Rady Miasta) | Publikacja w Dzienniku Urzędowym Województwa Lubelskiego |
|-----|---|---|--|
| 1. | MPZP - część I obszar zachodni oraz obszar północno-wschodni | 185/VIII/2003 z dnia 25.06.2003 - uzupełnienie o obszary I/3, I/12 i I/19 | Dz.Urz.Woj.Lub. Nr 120, poz 2828 z dnia 11.08.2003 r. |
| | | 413/XIX/2004 z dnia 20.05.2004 - uzupełnienie o obszary I/4, I/5, I/7, I/8, I/10, I/13, I/14, I/16 i I/22 | Dz.Urz.Woj.Lub. Nr 126, poz 1883 z dnia 28.07.2004 r. |
| 2. | MPZP - część II obszar południowo-zachodni | 183/VIII/2003 z dnia 25.06.2003 - uzupełnienie o obszary II/2, II/8 i II/12 | Dz.Urz.Woj.Lub Nr 120, poz 2827 z dnia 11.08.2003 r. |
| | | 414/XIX/2004 z dnia 20.05.2004 - uzupełnienie o obszary II/4, II/5, II/6, II/7, II/9, II/10, i II/11 | Dz.Urz.Woj.Lub. Nr 126, poz 1884 z dnia 28.07.2004 r. |
| | | 196/XIII/2007 z dnia 25.10.2007 | Dz.Urz.Woj.Lub. Nr 181, poz 3203 z dnia 13.12.2007 r. |
| | | 394/XXII/2008 z dnia 24.06.2008 | Dz.Urz.Woj.Lub. Nr 97, poz 2519 z dnia 14.08.2008 r. |
| 3. | MPZP - część IV obszar wschodni | 343/XIX/2008 z dnia 24.04.2008 | Dz.Urz.Woj.Lub. Nr 58, poz 1737 z dnia 14.05.2008 r. |
| 4. | MPZP - część IVA Specjalna Strefa Ekonomiczna | 379/XXII/2008 z dnia 24.06.2008 | Dz.Urz.Woj.Lub. Nr 106, poz 2642 z dnia 09.09.2008 r. |
| 5. | MPZP - część II WYMIENNIKOWNIE | 439/XXIII/2008 z dnia 04.09.2008 | Dz.Urz.Woj.Lub. Nr 114, poz 2764 z dnia 14.10.2008 r. |

Tabela 1b. Przystąpienie do **zmian miejscowych planów** zagospodarowania przestrzennego podjęte do końca 2010 r.

| Lp. | Nazwa zmiany miejscowego planu zagospodarowania przestrzennego Miasta Lublin | Uchwała o przystąpieniu do sporządzenia zmian planu zagospodarowania przestrzennego (Uchwała Rady Miasta) |
|-----|--|---|
| 1. | zm. MPZP - część I i III - IKEA | 488/XXV/2008 z dnia 16.10.2008 |
| 2. | zm. MPZP - część II - POZNAŃSKA - WOŁODYJOWSKIEGO | 337/XIV/2003 z dnia 30.12.2003 |
| 3. | zm. MPZP - część IV – UMSCHLAG PLATZ (TURYSTYCZNA) | 92/VIII/2007 z dnia 26.04.2007 |
| 4. | zm. MPZP - część I - I/6, I/9 - KOSYNIERÓW | 91/VIII/2007 z dnia 26.04.2007 |
| 5. | zm. MPZP - część I - ROGATKA WARSZAWSKA | 526/XXVI/2008 z dnia 27.11.2008 |
| 6. | zm. MPZP - część I w rejonie ulic CYPRYSOWA - BLUSZCZOWA | 1180/XLV/2010 z dnia 14.10.2010 |

| | | |
|----|--|----------------------------------|
| 7. | zm. MPZP - część II - tereny przy ulicy KAZIMIERZA WIELKIEGO | 788/XXXIV/2009 z dnia 03.09.2009 |
|----|--|----------------------------------|

Tabela 2. Obowiązujące **miejscowe plany** zagospodarowania przestrzennego uchwalone od 2011r. do końca października 2014r.

| Lp. | Nazwa miejscowego planu zagospodarowania przestrzennego Miasta Lublin | Uchwalenie miejscowego planu zagospodarowania przestrzennego (Uchwała Rady Miasta) | Publikacja w Dzienniku Urzędowym Województwa Lubelskiego |
|-----|---|--|--|
| 1. | MPZP - część VIII - UNICKA | 439/XX/2012 z dnia 26.04.2012 | Dz.Urz.Woj.Lub. Poz. 1863 z dnia 12.06.2012 |
| 2. | MPZP - część VI - WROTKÓW POŁUDNIOWY | 550/XXIII/2012 z dnia 06.09.2012 | Dz.Urz.Woj.Lub. Poz. 2891 z dnia 06.09.2012 |
| 3. | MPZP - część V - SŁAWIN | 661/XVI/2012 z dnia 20.12.2012 | Dz.Urz.Woj.Lub. Poz. 126 z dnia 16.01.2013 |
| 4. | MPZP - część VI Cmentarz Komunalny na Majdanku | 889/XXXIV/2013 z dnia 17.10.2013 | Dz.Urz.Woj.Lub. Poz. 4907 z dnia 28.11.2013 |
| 5. | MPZP - część VI - (BRONOWICE - rejon ul. Łęczyńskiej) | 1018/XXXIX/2014 z dnia 13.03.2014 | Dz.Urz.Woj.Lub. Poz. 1697z dnia 22.04.2014 (rozstrzygnięcie nadzorcze poz. 1698 z dnia 18.04.2014) |
| 6. | MPZP - część VI w obszarze Pomnika Męczeństwa na Majdanku wraz ze strefą ochronną | 1134/XLIII/2014 z dnia 04.09.2014 | Dz.Urz.Woj.Lub. Poz. 3134 z dnia 06.10.2014 |

Tabela 2a. Obowiązujące **zmiany miejscowych planów** zagospodarowania przestrzennego uchwalone od 2011 r. do końca października 2014 r.

| Lp. | Nazwa zmiany miejscowego planu zagospodarowania przestrzennego Miasta Lublin | Uchwalenie miejscowego planu zagospodarowania przestrzennego (Uchwała Rady Miasta) | Publikacja w Dzienniku Urzędowym Województwa Lubelskiego |
|-----|--|--|--|
| 1. | zm MPZP - część I i III IKEA | 166/XI/2011 z dnia 30.06.2011 r. | Dz.Urz.Woj.Lub. Nr 128, poz. 2218 z dnia 29.08.2011 r. |
| 2. | zm. MPZP - część II Poznańska-Wołodyjowskiego | 240/XIV/2011 z dnia 20.10.2011 r. | Dz.Urz.Woj.Lub. Nr 186, poz. 2894 z dnia 08.12.2011 r. |
| 3. | zm. MPZP - część IVB Turystyczna | 374/XVIII/2012 z dnia 23.02.2012 r. | Dz.Urz.Woj.Lub. Poz. 1337 z dnia 04.04.2012 r. |
| 4. | zm. MPZP - część I - I/6, I/9 Kosynierów | 406/XIX/2012 z dnia 29.03.2012 r. | Dz.Urz.Woj.Lub. Poz. 1422 z dnia 19.04.2012 r. |
| 5. | zm. MPZP Specjalna Strefa Ekonomiczna /zmiana częściowa - nie funkcjonuje jako samodzielny plan/ | 405/XIX/2012 z dnia 29.03.2012 r. | Dz.Urz.Woj.Lub. Poz. 1434 z dnia 20.04.2012 r. |
| 6. | zm. MPZP - część III Koncertowa | 468/XXI/2012 z dnia 31.05.2012 r. | Dz.Urz.Woj.Lub. Poz. 2002 z dnia 28.06.2012 r. |
| 7. | zm. MPZP Specjalna Strefa Ekonomiczna /zmiana częściowa - | 586/XXIV/2012 z dnia 18.10.2012 r. | Dz.Urz.Woj.Lub. Poz. 3566 z dnia 19.11.2012 r. |

| | | | |
|-----|--|--|---|
| | nie funkcjonuje jako samodzielny plan/ | | |
| 8. | zm. MPZP - część I w rejonie ulic: al. Kraśnicka, Nałęczowska i Wojciechowska | 811/XXXII/2013 z dnia 27.06.2013 r. | Dz.Urz.Woj.Lub. Poz. 3599 z dnia 26.07.2013 r. |
| 9. | zm. MPZP - część I Rogatka Warszawska | 888/XXXIV/2013 z dnia 17.10.2013 r. | Dz.Urz.Woj.Lub. Poz. 4906 z dnia 28.11.2013 r. |
| 10. | zm. MPZP - część I w rejonie ulic Cyprysowa- Bluszczowa | 886/XXXIV/2013 z dnia 17.10.2013 r. | Dz.Urz.Woj.Lub. Poz. 4905 z dnia 28.11.2013 r. |
| 11. | zm. MPZP - część II al. Kraśnicka i ul. Jana Pawła II | 951/XXXVI/2014 z dnia 16.01.2014 r. | Dz.Urz.Woj.Lub. Poz. 732 z dnia 14.02.2014 r. |
| 12. | zm. MPZP - część II w pobliżu ul. Watykańskiej | 1043/XL/2014 z dnia 10.04.2014 r. | Dz.Urz.Woj.Lub. Poz. 1833 z dnia 06.05.2014 r. |
| 13. | zm. MPZP - część II w rejonie ul. Matki Teresy z Kalkuty | 1044/XL/2014 z dnia 10.04.2014 r. | Dz.Urz.Woj.Lub. Poz. 1834 z dnia 06.05.2014 r. |
| 14. | zm. MPZP - część I Wojciechowska | 1045/XL/2014 z dnia 10.04.2014 r. | Dz.Urz.Woj.Lub. Poz. 1835 z dnia 06.05.2014 r. |

Tabela 2b. Przystąpienie do **zmian miejscowych planów** zagospodarowania przestrzennego podjęte od 2011 r. do końca października 2014 r.

| Lp. | Nazwa zmiany miejscowego planu zagospodarowania przestrzennego Miasta Lublin | Uchwała o przystąpieniu do sporządzenia zmian planu zagospodarowania przestrzennego (Uchwała Rady Miasta) |
|-----|--|---|
| 1. | zm. MPZP - część IV (STREFA EKONOMICZNA) | 122/X/2011 z dnia 26.05.2011 |
| 2. | MPZP - część VIII - UNICKA | 169/XI/2011 z dnia 30.06.2011 |
| 3. | zm. MPZP - część III - KONCERTOWA (cz. płn.) | 302/XVI/2011 z dnia 22.12.2011 |
| 4. | 2 zm. MPZP - część IV (STREFA EKONOMICZNA) | 438/XX/2012 z dnia 26.04.2012 |
| 5. | zm. MPZP - część I w rejonie ulic: al. Kraśnicka, Nałęczowska i Wojciechowska (zajezdnia MPK) | 437/XX/2012 z dnia 26.04.2012 |
| 6. | zm. MPZP - część II al. KRAŚNICKA i al. JANA PAWŁA II (GĘSIA) | 548/XXIII/2012 z dnia 06.09.2012 |
| 7. | zm. MPZP - część II w pobliżu ul. WATYKAŃSKIEJ | 587/XXIV/2012 z dnia 18.10.2012 |
| 8. | zm. MPZP - część II w rejonie ulicy MATKI TERESY Z KALKUTY | 549/XXIII/2012 z dnia 06.09.2012 |
| 9. | zm. MPZP - część I - WOJCIECHOWSKA | 547/XXIII/2012 z dnia 06.09.2012 |
| 10. | zm MPZP - część I w obszarze BIELSKIEGO, SEKUTOWICZA, CZUMY | 627/XXV/2012 z dnia 16.11.2012 |

| | | |
|-----|---|---|
| 11. | zm. MPZP - część II w rejonie ul. BERYLOWEJ | 1075/XLI/2014 z dnia 15.05.2014 |
| 12. | zm. MPZP - część III w rejonie ulic: Szeligowskiego, Smorawińskiego, Chodźki | 1113/XLII/2014 z dnia 26.06.2014 |
| 13. | zm. MPZP - część III w rejonie ulic Chodźki, Jaczewskiego - SZPITAL | 939/XXXVIII/2010 z dnia 28.01.2010 zmiana granic opracowania 1112/XLII/2014 z dnia 26.06.2014 |
| 14. | zm. MPZP - część II w rejonie ulic: Bursztynowa, Szafirowa | 1161/XLIV/2014 z dnia 25.09.2014 |
| 15. | zm. MPZP - część I w rejonie ul. Szerokie... oraz dla oznaczonych numerami terenów: I/6 I I/9 | 595/XXIV/2012 z dnia 18.10.2012 |
| 16. | zm. MPZP - część III w rejonie ulic: Koncertowej, al. Solidarności, B. Ducha, Poligonowej oraz proj. A. Zelwerowicza (GÓRKI CZECHOWSKIE) | 662/XXVI/2012 z dnia 20.12.2012 |
| 17. | zm. MPZP - część IV w rejonie: ul. Droga Męczenników Majdanka i Al. Wincentego Witosa | 1074/XLI/2014 z dnia 15.05.2014 |
| 18. | zm. MPZP - część I w rejonie ulic: Dożynkowa-Goździkowa | 1111/XLII/2014 z dnia 26.06.2014 |
| 19. | zm. MPZP - część II w rejonie ulic: W. Orkana, Hetmańska i Szaserów | 1159/XLIV/2014 z dnia 25.09.2014 |

Tabela 3. Obowiązujące miejscowe plany zagospodarowania przestrzennego uchwalone od listopada 2014 r. do końca marca 2018 r.

| Lp. | Nazwa miejscowego planu zagospodarowania przestrzennego Miasta Lublin | Uchwalenie miejscowego planu zagospodarowania przestrzennego (Uchwała Rady Miasta) | Publikacja w Dzienniku Urzędowym Województwa Lubelskiego |
|-----|--|--|--|
| 1. | MPZP - część VI - Łęczyńska mała | 27/II/2014 z dnia 23.12.2014 | Dz.Urz.Woj.Lub. Poz. 269 z dnia 22.01.2015 |
| 2. | MPZP - część VIII - ŚRÓDMIEŚCIE - Krakowskie Przedmieście, Kapucyńska, Narutowicza... | 72/IV/2015 z dnia 26.02.2015 | Dz.Urz.Woj.Lub. Poz. 936 z dnia 17.03.2015 |
| 3. | MPZP PODZAMCZE - część VIII (Aleja Tysiąclecia, Lubartowska, Ruska) od 03.2011 do 03.2012 r. PROC. KONKURSOWA URBAN.-ARCH. "PROJEKT REWITALIZACJI OBSZARU PODZAMCZA" | 180/VII/2015 z dnia 21.05.2015 | Dz.Urz.Woj.Lub. Poz. 1990 z dnia 18.06.2015 |
| 4. | MPZP - część VI - Diamentowa - Wrotkowska | 350/XIII/2015 z dnia 23.12.2015 | Dz.Urz.Woj.Lub. Poz. 574 z dnia 01.02.2016 |
| 5. | MPZP - część VI (PÓŁN-ZACH) GŁUSK ABRAMOWICE | 441/XVII/2016 z dnia 14.04.2016 | Dz.Urz.Woj.Lub. Poz. 1894 z dnia 09.05.2016 |
| 6. | MPZP - część VII - ESOCH dla wybranych terenów położonych | 470/XVIII/2016 z dnia 19.05.2016 | Dz.Urz.Woj.Lub. Poz. 2367 z dnia 16.06.2016 |

| | | | |
|----|---|----------------------------------|---|
| | w rejonach dolin rzecznych - rejon Bystrzyca Zemborzyce (dolina nr 6) | | |
| 7. | MPZP - część I - NASTURCJOWA, NARCYZOWA, ORZECHOWA TRZEŚNIEWSKA | 530/XX/2016 z dnia 08.09.2016 | Dz.Urz.Woj.Lub. Poz. 4121 z dnia 21.10.2016 |
| 8. | MPZP - część III w rejonie ulic: Północna, Prusa, Solidarności | 824/XXXII/2017 z dnia 07.09.2017 | Dz.Urz.Woj.Lub. Poz. 3958 z dnia 18.10.2017 (rozstrzygnięcie nadzorcze Poz. 3959 z dnia 18.10.2017) |

Tabela 3a. Przystąpienia do opracowania **miejscowych planów zagospodarowania** przestrzennego podjęte od listopada 2014 r. do końca marca 2018 r.

| Lp. | Nazwa miejscowego planu zagospodarowania przestrzennego Miasta Lublin | Uchwała o przystąpieniu do sporządzenia planu zagospodarowania przestrzennego (Uchwała Rady Miasta) |
|-----|---|---|
| 1. | MPZP - część VIII w rejonie ulicy Krochmalnej oraz linii kolejowej | 29/III/2014 z dnia 23.12.2014 |
| 2. | MPZP - część VII w rejonie Zalewu Zemborzyckiego | 286/X/2015 z dnia 22.10.2015 |
| 3. | MPZP - część II w rejonie cmentarza wyznaniowego przy ul. Bełżyckiej | 400/XV/2016 z dnia 11.02.2016 |
| 4. | MPZP - część VIII - Nowy Świat - Wojenna | 780/XXXI/2017 z dnia 26.06.2017 |
| 5. | MPZP - część VI Zemborzycka - Abramowicka | 968/XXXVI/2017 z dnia 16.11.2017 |
| 6. | MPZP - część VI Zemborzycka oraz zm. MPZP - część VIH | 998/XXXVIII/2017 z dnia 21.12.2017 |

Tabela 3b. Obowiązujące **zmiany miejscowych planów zagospodarowania** przestrzennego uchwalone od listopada 2014 r. do końca marca 2018 r.

| Lp. | Nazwa zmiany miejscowego planu zagospodarowania przestrzennego Miasta Lublin | Uchwalenie miejscowego planu zagospodarowania przestrzennego (Uchwała Rady Miasta) | Publikacja w Dzienniku Urzędowym Województwa Lubelskiego |
|-----|--|--|--|
| 1. | zm MPZP - część I w obszarze BIELSKIEGO, SEKUTOWICZA, CZUMY | 217/VIII/2015 z dnia 25.06.2015 | Dz.Urz.Woj.Lub. Poz. 2485 z dnia 24.07.2015 |
| 2. | zm. MPZP - część II w rejonie ul. BERYLOWEJ | 287/X/2015 z dnia 22.10.2015 | Dz.Urz.Woj.Lub. Poz. 3751 z dnia 24.11.2015 |
| 3. | zm. MPZP - część III w rejonie ulic: Szeligowskiego, Smorawińskiego, Chodźki | 440/XVII/2016 z dnia 14.04.2016 | Dz.Urz.Woj.Lub. Poz. 1893 z dnia 09.05.2016 |
| 4. | zm. MPZP - część III w rejonie ulic Chodźki, Jaczewskiego - SZPITAL | 471/XVIII/2016 z dnia 19.05.2016 | Dz.Urz.Woj.Lub. Poz. 2545 z dnia 28.06.2016 |
| 5. | zm. MPZP - część V w rejonie ulicy Willowej | 529/XX/2016 z dnia 08.09.2016 | Dz.Urz.Woj.Lub. Poz. 4091 z dnia 19.10.2016 |

| | | | |
|-----|--|--|--|
| 6. | zm. MPZP - część II w rejonie ulic: Bursztynowa, Szafirowa | 604/XXIII/2016 z dnia 17.11.2016 | Dz.Urz.Woj.Lub. Poz. 5394 z dnia 14.12.2016 |
| 7. | zm. MPZP - część VI w obszarze Cmentarza Komunalnego na Majdanku | 709/XXVIII/2017 z dnia 30.03.2017 | Dz.Urz.Woj.Lub. Poz. 2285 z dnia 12.05.2017 |
| 8. | zm. MPZP - część I w rejonie ul. Majerankowej | 708/XXVIII/2017 z dnia 30.03.2017 | Dz.Urz.Woj.Lub. Poz. 2059 z dnia 28.04.2017 |
| 9. | zm. MPZP - część IV (5 obszarów) w pobliżu: ul. Mełgiewskiej (obszar nr 1 i 5), ul. Zawieprzyckiej (obszar nr 2), J. Kasprowicza (obszar nr 3) i ul. H. Dziubińskiej (obszar nr 4) | 779/XXXI/2017 z dnia 26.06.2017 | Dz.Urz.Woj.Lub. Poz. 3325 z dnia 16.08.2017 |
| 10. | zm. MPZP część III w rejonie ulic: Szeligowskiego, Jaczewskiego.... | 824/XXXII/2017 z dnia 07.09.2017 | Dz.Urz.Woj.Lub. Poz. 3958 z dnia 18.10.2017 (rozstrzygnięcie nadzorcze poz. 3959 z dnia 18.10.2017) |
| 11. | zm. MPZP - część I dla obszarów: A - w rejonie ulic: Goździkowej i Kosynierów, G - w rejonie ul. Jagodowej, I - w rejonie ul. Brzozowej | 860/XXXIII/2017 z dnia 12.10.2017 | Dz.Urz.Woj.Lub. Poz. 4482 z dnia 21.11.2017 (rozstrzygnięcie nadzorcze poz. 4483 z dnia 21.11.2017) |
| 12. | zm. MPZP - część I dla obszarów: L - w rejonie ul. Magnoliowej, S - w rejonie Al. W. Andersa i ul. M. Koryznowej | 862/XXXIII/2017 z dnia 12.10.2017 | Dz.Urz.Woj.Lub. Poz. 4476 z dnia 21.11.2017 (rozstrzygnięcie nadzorcze poz. 4481 z dnia 21.11.2017) |
| 13. | zm. MPZP - część I dla obszarów: M - w rejonie ul. Mariańskiej, N - w rejonie ul. J. Pankiewicza, O- w rejonie ul. M. Koryznowej i J. Pankiewicza, P - w rejonie ul. Narcyzowej | 863/XXXIII/2017 z dnia 12.10.2017 | Dz.Urz.Woj.Lub. Poz. 4477 z dnia 21.11.2017 (rozstrzygnięcie nadzorcze poz. 4481 z dnia 21.11.2017) |
| 14. | zm. MPZP - część I dla obszarów: H - w rejonie ul. Nagietkowej, F - w rejonie ul. Bluszczowej | 864/XXXIII/2017 z dnia 12.10.2017 | Dz.Urz.Woj.Lub. Poz. 4478 z dnia 21.11.2017 (rozstrzygnięcie nadzorcze poz. 4481 z dnia 21.11.2017) |
| 15. | zm. MPZP – część I dla obszarów: B – położonego w rejonie Al. Spółdzielczości Pracy, E - położonego w rejonie ulic Dożynkowa i K. Bielskiego | 865/XXXIII/2017 z dnia 12.10.2017 | Dz.Urz.Woj.Lub. Poz. 4479 z dnia 21.11.2017 (rozstrzygnięcie nadzorcze poz. 4481 z dnia 21.11.2017) |
| 16. | zm. MPZP -część I dla obszarów: J - w rejonie ul. Ustronie, K – w rejonie ulic Trześniowska i Kminkowa, R- w rejonie ul. Z. Zagrobskiej | 866/XXXIII/2017 z dnia 12.10.2017 | Dz.Urz.Woj.Lub. Poz. 4480 z dnia 21.11.2017 (rozstrzygnięcie nadzorcze poz. 4481 z dnia 21.11.2017) |
| 17. | zm. MPZP - część I w rejonie ulicy Nałęczowskiej (WOMP) | 1024/XXXIX/2018 z dnia 25 stycznia 2018 r. | Dz.Urz.Woj.Lub. Poz. 1028 z dnia 09.03.2018 (rozstrzygnięcie nadzorcze poz. 1029 z dnia 09.03.2018) |
| 18. | zm. MPZP - część I obszar północno-wschodni dla | 1073/XLI/2018 z dnia 22.03. 2018 r. | Dz.Urz.Woj.Lub. poz. 1946 z dnia 24.04.2018 |

| | | | |
|------------|---|------------------------------------|---|
| | obszarów: C – położonego w rejonie ulicy Konwaliowej i Dożynkowej oraz D - położonego w rejonie ulic Dożynkowej i Narcyzowej | | |
| 19. | zm. MPZP - część I obszar północno-wschodni dla obszaru I – położonego w rejonie ulicy Brzozowej | 1074/XLI/2018 z dnia 22.03.2018 r. | Dz.Urz.Woj.Lub. poz. 1947 z dnia 24.04.2018 |

Tabela 3c. Przystąpienie do **zmian miejscowych planów** zagospodarowania przestrzennego podjęte od listopada 2014 r. do końca marca 2018 r.

| Lp. | Nazwa zmiany miejscowego planu zagospodarowania przestrzennego Miasta Lublin | Uchwała o przystąpieniu do sporządzenia zmian planu zagospodarowania przestrzennego (Uchwała Rady Miasta) |
|------------|---|--|
| 1. | zm. MPZP - część V w rejonie ulicy Willowej | 219/VIII/2015 z dnia 25.06.2015 |
| 2. | zm. MPZP - część VI w obszarze Cmentarza Komunalnego na Majdanku | 73/IV/2015 z dnia 26.02.2015 |
| 3. | zm. MPZP - część I w rejonie ul. Majerankowej | 401/XV/2016 z dnia 11.02.2016 |
| 4. | zm. MPZP - część IV (5 obszarów) | 218/VIII/2015 z dnia 25.06.2015 |
| 5. | zm. MPZP - część VI i IV w rejonie Droga Męczenników Majdanka i SSE | 219/VIII/2015 z dnia 25.06.2015 |
| 6. | zm. MPZP - część II w rejonie Jutrzenki, Różanej | 318/XI/2015 z dnia 19.11.2015 |
| 7. | zm. MPZP - część III w rejonie Al. M. Smorawińskiego | 402/XV/2016 z dnia 11.02.2016 |
| 8. | zm. MPZP - część I - obszar północno-wschodni (18 obszarów) | 531/XX/2016 z dnia 08.09.2016 |
| 9. | zm. MPZP - część I - obszar zachodni (19 obszarów) | 532/XX/2016 z dnia 08.09.2016 |
| 10. | zm. MPZP - część II (28 obszarów) | 533/XX/2016 z dnia 08.09.2016 |
| 11. | zm. MPZP - część III (13 obszarów) | 534/XX/2016 z dnia 08.09.2016 |
| 12. | zm. MPZP - część II - Chmielewskiego, Sawy, Zana i Filaretów (3 obszary) | 627/XXIV/2016 z dnia 21.12.2016 |
| 13. | zm. MPZP - część I - Nałęczowska (WOMP) | 663/XXV/2017 z dnia 02.02.2017 |
| 14. | zm. MPZP - część IV - Specjalna Strefa Ekonomiczna | 710/XXVIII/2017 z dnia 30.03.2017 |
| 15. | zm. MPZP - część III w rejonie ulic: Szeligowskiego, Jaczewskiego, Prusa, Północnej | 996/XXXVIII/2017 z dnia 21.12.2017 |

| | | |
|-----|---|------------------------------------|
| | i al. Kompozytorów Polskich - wskaźnik intensywności zabudowy | |
| 16. | zm. MPZP - część I - obszar północnowschodni (12 obszarów) – wskaźnik intensywności zabudowy | 997/XXXVIII/2017 z dnia 21.12.2017 |
| 17. | MPZP - część VI Zemborzycza oraz zm. MPZP - część VIH | 998/XXXVIII/2017 z dnia 21.12.2017 |

3.2. STAN PLANISTYCZNY MIASTA - lata 2018 - 2023 i OCENA AKTUALNOŚCI OBOWIĄZUJĄCYCH PLANÓW MIEJSCOWYCH - lata 2018 - 2023

W okresie od kwietnia 2018 r. do grudnia 2023 r. a więc w czasie objętym niniejszą analizą aktualności **uchwalono 13 planów** (Tabela 4) obejmujących łącznie 866,6 ha oraz **przystąpiono do opracowania 8 planów miejscowych** (Tabela 4a).

Tabela 4. Obowiązujące miejscowe plany zagospodarowania przestrzennego uchwalone od kwietnia 2018 r. do grudnia 2023 r.

| Lp. | Nazwa miejscowego planu zagospodarowania przestrzennego miasta Lublin | Uchwalenie miejscowego planu zagospodarowania przestrzennego (Uchwała Rady Miasta) | Publikacja w Dzienniku Urzędowym Województwa Lubelskiego |
|-----|--|---|--|
| 1 | MPZP Ekologicznego Systemu Obszarów Chronionych Miasta Lublin dla wybranych terenów położonych w rejonach dolin rzecznych - rejon Czechówka - CZĘŚĆ I | 1150/XLVI/2018 Rady Miasta Lublin z dnia 28 czerwca 2018 r. | Dz.Urz.Woj.Lub. poz. 3485 z dnia 20.07.2018 |
| 2 | MPZP dla obszarów położonych w rejonie ulicy Krochmalnej oraz linii kolejowej | 1241/XLIX/2018 Rady Miasta Lublin z dnia 25 października 2018 r. zm. 17/II/2018 Rady Miasta Lublin z dnia 20 grudnia 2018 r. | Dz.Urz.Woj.Lub. poz. 5492 z dnia 27.11.2018 zmieniony Dz.Urz.Woj.Lub. poz. 484 z dnia 17.01.2019 |
| 3 | MPZP dla rejonu ulic: Dworcowej, Krochmalnej, 1-go Maja, Al. Zygmuntowskie i Piłsudskiego | 1242/XLIX/2018 Rady Miasta Lublin z dnia 25 października 2018 r. | Dz.Urz.Woj.Lub. poz. 5493 z dnia 27.11.2018 |
| 4 | MPZP Ekologicznego Systemu Obszarów Chronionych Miasta Lublin dla wybranych terenów położonych w rejonach dolin rzecznych - rejon Czechówka Śródmieście - CZĘŚĆ II | 223/VI/2019 Rady Miasta Lublin z dnia 26 kwietnia 2019 r. | Dz.Urz.Woj.Lub. poz. 3155 z dnia 15.05.2019 |
| 5 | MPZP Ekologicznego Systemu Obszarów Chronionych Miasta Lublin dla wybranych terenów położonych w rejonach dolin rzecznych - rejon Czerniejówka - CZĘŚĆ IV | 224/VI/2019 Rady Miasta Lublin z dnia 26 kwietnia 2019 r. | Dz.Urz.Woj.Lub. poz. 3587 z dnia 10.06.2019 |
| 6 | MPZP - część V w obszarze położonym na północ od proj. ul. A. Zelwerowicza a granicą miasta Lublin - część zachodnia | 956/XXX/2021 Rady Miasta Lublin z dnia 25 czerwca 2021 r. | Dz.Urz.Woj.Lub. poz. 3073 z dnia 09.07.2021 |
| 7 | MPZP - część VIB (Majdan Tatarski, Kośminek - rejon ul. Droga Męczenników Majdanka) dla obszaru D położonego w rejonie ulic: Sulisławickiej - Kosmonautów - Żelaznej | 1047/XXXIII/2021 Rady Miasta Lublin z dnia 18 listopada 2021 r. | Dz.Urz.Woj.Lub. poz. 6170 z dnia 22.12.2021 |
| 8 | MPZP - część VI w rejonie ulicy | 1335/XLIV/2022 Rady Miasta Lublin | Dz.Urz.Woj.Lub. poz. 6607 |

| | | | |
|----|---|---|---|
| | Zemborzyckiej dla obszaru A - rejon ul. M. Smoluchowskiego - ul. Zemborzyckiej | z dnia 17 listopada 2022 r. | z dnia 12.12.2022 |
| 9 | MPZP Ekologicznego Systemu Obszarów Chronionych Miasta Lublin dla wybranych terenów położonych w rejonach dolin rzecznych - rejon Bystrzyca Wrotków - CZĘŚĆ V | 1410/XLVII/2023 Rady Miasta Lublin z dnia 2 marca 2023 r. | Dz.Urz.Woj.Lub. poz. 2381 z dnia 03.04.2023 |
| 10 | MPZP w rejonie ulic: Nowy Świat i Wojenna | 1432/XLVIII/2023 Rady Miasta Lublin z dnia 30 marca 2023 r. | Dz.Urz.Woj.Lub. poz. 3050 z dnia 28.04.2023 |
| 11 | MPZP - część V w obszarze położonym na północ od ul. A. Zelwerowicza a granicą miasta Lublin - część wschodnia | 1525/LII/2023 Rady Miasta Lublin z dnia 7 września 2023 r. | Dz.Urz.Woj.Lub. poz. 5761 z dnia 03.10.2023 |
| 12 | MPZP - część I E - przedłużenie Al. Solidarności - etap I | 1531/LII/2023 Rady Miasta Lublin z dnia 7 września 2023 r. | Dz.Urz.Woj.Lub. poz. 5762 z dnia 03.10.2023 |
| 13 | MPZP - część VIB (Majdan Tatarski, Kośminek - rejon ul. Droga Męczenników Majdanka) dla obszaru B - położonego w rejonie ulic: Wrońskiej - Lotniczej - Pogodnej | 1532/LII/2023 Rady Miasta Lublin z dnia 7 września 2023 r. | Dz.Urz.Woj.Lub. poz. 5867 z dnia 06.10.2023 |

Na koniec roku 2023 r. łącznie na terenie Miasta obowiązywało **171** miejscowych planów zagospodarowania przestrzennego (samodzielnych - zawierających rysunek i tekst) obejmujących ok. **57,29 %** powierzchni Miasta. Tereny nieobjęte obowiązującymi planami to głównie Śródmieście oraz w większości tereny południowe Miasta, gdzie brak planu stwarza problemy funkcjonalno-przestrzenne. Z ustaleń planistycznych dotychczas wyłączone były również duże obszary nieinwestycyjne, takie jak kompleksy leśne: Stary Gaj i Dąbrowa (obecnie obszary te są na etapie przygotowania do wyłożenia do wglądu publicznego projektu planu miejscowego), tereny rolne oraz zamknięte.

Tabela 4a. Przystąpienia do opracowania **miejscowych planów** zagospodarowania przestrzennego podjęte od kwietnia 2018 r. do grudnia 2023

| Lp. | Nazwa miejscowego planu zagospodarowania przestrzennego miasta Lublin | Uchwała o przystąpieniu do sporządzenia miejscowego planu zagospodarowania przestrzennego (Uchwała Rady Miasta) |
|-----|---|---|
| 1 | MPZP - część VI - Głusk w rejonie ulicy Zorzy | 781/XXIV/2020 Rady Miasta Lublin z dnia 17 grudnia 2020 r. |
| 2 | MPZP - część VII w rejonie ulic: Lipskiej, Ziołowej i Zagajnikowej | 782/XXIV/2020 Rady Miasta Lublin z dnia 17 grudnia 2020 r. |
| 3 | MPZP - część VII w rejonie ulicy Janowskiej (wschód) | 783/XXIV/2020 Rady Miasta Lublin z dnia 17 grudnia 2020 r. |
| 4 | MPZP - część I - obszar północno-wschodni w rejonie ulic: Dębowej i Goździkowej | 953/XXX/2021 Rady Miasta Lublin z dnia 25 czerwca 2021 r. |
| 5 | MPZP - część II w rejonie wąwozu wzdłuż linii kolejowej i Starego Gaju | 981/XXXI/2021 Rady Miasta Lublin z dnia 9 września 2021 r. zm. 1051/XXXIII/2021 Rady Miasta Lublin z dnia 18 listopada 2021 r. |
| 6 | MPZP - obszary przestrzeni publicznych (8 obszarów) | 1073/XXXIV/2021 Rady Miasta Lublin z dnia 16 grudnia 2021 r. |
| 7 | MPZP w obszarach: A - część V oraz B i C - część VIII | 1338/XLIV/2022 Rady Miasta Lublin z dnia 17 listopada 2022 r. |
| 8 | MPZP w rejonie cmentarza parafialnego przy ulicy Pszczelej | 1650/LV/2023 Rady Miasta Lublin z dnia 14 grudnia 2023 r. |

W tym czasie - tzn w latach 2018-2023 – przystąpiono do opracowania **8** planów miejscowych w obszarach nie posiadających dotychczas planów. Zajmują one powierzchnię ok. **2 079,64 ha** co stanowi **14,1 %** powierzchni miasta .

Wśród uchwał inicjujących opracowanie nowych planów – jedna dotyczy **8 obszarów-wskazanych jako przestrzenie publiczne** – wyznaczone w Studium uwarunkowań i kierunków zagospodarowania przestrzennego i objęte obowiązkiem opracowania planu. Pozostałe to głównie tereny gdzie Studium przewiduje głównie rozwój zabudowy mieszkaniowej jednorodzinnej, np. rejon ul. Zorza, rejon ul. Dębowej i Goździkowej, rejon ul. Janowskiej.

Jedna z uchwał dotyczy istotnego z punktu widzenia miasta – wąwozu i układu komunikacji zbiorowej - wskazanego w studium wzdłuż linii kolejowej i Starego Gaju; Uchwała inicjująca prace planistyczne w części VIII Lublina – to tereny zieleni, ESOCH i wąwozów związanych z doliną Czechówki. Jedna z uchwał inicjujących dotyczy rozbudowy Cmentarza Parafialnego na ul. Pszczelej.

W okresie od kwietnia 2018 r. do grudnia 2023 r. uchwalono **107** zmian planów (Tabela 4b) oraz przystąpiono do opracowania **34** zmian planów (Tabela 4c).

Tabela 4b. Obowiązujące **zmiany miejscowych planów** zagospodarowania przestrzennego uchwalone od kwietnia 2018 r. do grudnia 2023 r.

| Lp. | Nazwa zmiany miejscowego planu zagospodarowania przestrzennego miasta Lublin | Uchwalenie zmiany miejscowego planu zagospodarowania przestrzennego (Uchwała Rady Miasta) | Publikacja w Dzienniku Urzędowym Województwa Lubelskiego |
|-----|---|---|---|
| 1 | zm. MPZP - część III w rejonie al. M. Smorawińskiego - część północna | 1108/XLIV/2018 Rady Miasta Lublin z dnia 24 maja 2018 r. | Dz.Urz.Woj.Lub. poz. 3114 z dnia 29.06.2018 (rozstrzygnięcie nadzorcze poz. 3115 z dnia 29.06.2018) |
| 2 | zm. MPZP - część III dla obszaru L - położonego w rejonie ul. F. Stefczyka | 1109/XLIV/2018 Rady Miasta Lublin z dnia 24 maja 2018 r. | Dz.Urz.Woj.Lub. poz. 3116 z dnia 29.06.2018 |
| 3 | zm. MPZP - część III dla obszarów: A - położonego w rejonie ul. Beskidzkiej, B - położonego w rejonie ul. Braci Wieniawskich, D - położonego w rejonie ul. Karpackiej, E - położonego w rejonie al. Kompozytorów Polskich i ul. Braci Wieniawskich, F - położonego w rejonie ul. K. Lipińskiego, G - położonego w rejonie ul. Z. Noskowskiego, H - położonego w rejonie ul. Oratoryjnej, I - położonego w rejonie ul. Paryskiej, J - położonego w rejonie ul. Skołuby, M - położonego w rejonie ul. W. Żywnego i Żelazowej Woli | 1110/XLIV/2018 Rady Miasta Lublin z dnia 24 maja 2018 r. | Dz.Urz.Woj.Lub. poz. 3117 z dnia 29.06.2018 |
| 4 | zm. MPZP - część I - obszar wschodni w rejonie ulic: Dożynkowa - Goździkowa | 1111/XLIV/2018 Rady Miasta Lublin z dnia 24 maja 2018 r. | Dz.Urz.Woj.Lub. poz. 3118 z dnia 29.06.2018 |
| 5 | zm. MPZP - część II w rejonie ulic Jutrzenki i Różanej | 1112/XLIV/2018 Rady Miasta Lublin z dnia 24 maja 2018 r. | Dz.Urz.Woj.Lub. poz. 3119 z dnia 29.06.2018 |

| | | | |
|-------|---|---|--|
| 6 | zm. MPZP - część II w rejonie ulic: W. Orkana, Hetmańska i Szaserów | 1151/XLVI/2018 Rady Miasta Lublin z dnia 28 czerwca 2018 r. | Dz.Urz.Woj.Lub. poz. 3539 z dnia 24.07.2018 |
| 7-16 | zm. MPZP - część I - obszar zachodni Obszar B - rejon ulic: Nałęczowskiej, Wojciechowskiej Obszar C - rejon ulicy Wojciechowskiej Obszar E - rejon ulicy Aksini Obszar F - rejon ulic: Judyma, Wertera Obszar G - rejon ulicy Kmicica Obszar H - rejon ulic: Zagłoby, al. Kraśnicka Obszar I - rejon ulicy Lędzian Obszar K - rejon ulic: Powstania Styczniowego, Wojciechowskiej Obszar M - rejon ulicy Raszyńskiej Obszar P - rejon ulicy Farmaceutycznej | 1191-1200/XLVII/2018 Rady Miasta Lublin z dnia 06.09.2018 (10 uchwał) | Dz.Urz.Woj.Lub. poz. 4290-4299 z dnia 02.10.2018 (10 uchwał) |
| 17 | zm. MPZP w rejonie Specjalnej Strefy Ekonomicznej, część IV - obszar A | 16/II/2018 Rady Miasta Lublin z dnia 20 grudnia 2018 r. | Dz.Urz.Woj.Lub. poz. 698 z dnia 25.01.2019 |
| 18-25 | zm. MPZP - część II Obszar III-D - rejon ulic: Wróblej, Szpaczej Obszar III-B - rejon ulicy Wąwozowej Obszar I-C - rejon al. Kraśnickiej, ul. Wróblej Obszar III-C - rejon ulicy Wyżynnej Obszar I-I - rejon ulicy Glinianej Obszar I-E - rejon ulicy Jutrzenki Obszar I-A - rejon ulicy Folwarcznej Obszar I-L - rejon ulicy Turniowej | 80-87/III/2019 Rady Miasta Lublin z dnia 31.01.2019 (8 uchwał) | Dz.Urz.Woj.Lub. poz. 1307-1314 z dnia 22.02.2019 (8 uchwał) |
| 26 | zm. MPZP - część II, Obszar II-A - rejon ulicy Biedronki, Obszar II-B - rejon ulicy Tymiankowej, Obszar II-C - rejon ulic: T. Zana i M. Brzeskiej, Obszar II-D - rejon ulicy Kazimierza Wielkiego, Obszar II-E - rejon ulicy Topazowej, Obszar II-F - rejon ulicy Perłowej, Obszar II-G - rejon ulicy Husarskiej | 90/III/2019 Rady Miasta Lublin z dnia 31 stycznia 2019 r. | Dz.Urz.Woj.Lub. poz. 1315 z dnia 22.02.2019 |
| 27 | zm. MPZP - część II w rejonie ulicy G. Chmielewskiego | 91/III/2019 Rady Miasta Lublin z dnia 31 stycznia 2019 r. | Dz.Urz.Woj.Lub. poz. 1559 z dnia 08.03.2019 |
| 28 | zm. MPZP - część I - obszar zachodni, Obszar N - rejon ulicy W. Rogińskiego | 92/III/2019 Rady Miasta Lublin z dnia 31 stycznia 2019 r. | Dz.Urz.Woj.Lub. poz. 1510 z dnia 06.03.2019 |
| 29 | zm. MPZP - część I - obszar zachodni, Obszar L - rejon ulicy Powstania Styczniowego | 93/III/2019 Rady Miasta Lublin z dnia 31 stycznia 2019 r. | Dz.Urz.Woj.Lub. poz. 1511 z dnia 06.03.2019 |
| 30 | zm. MPZP - część II, Obszar III-A - rejon ulicy Szczęśliwej | 277/VIII/2019 Rady Miasta Lublin z dnia 30 czerwca 2019 r. | Dz.Urz.Woj.Lub. poz. 4545 z dnia 29.07.2019 |
| 31 | zm. MPZP - część II, Obszar I-D - rejon ulicy Wiklinowej | 278/VIII/2019 Rady Miasta Lublin z dnia 30 czerwca 2019 r. | Dz.Urz.Woj.Lub. poz. 4546 z dnia 29.07.2019 |

| | | | |
|----|--|--|--|
| 32 | zm. MPZP - część II, Obszar I-G - rejon ulicy Kaczeńcowej | 279/VIII/2019 Rady Miasta Lublin z dnia 30 czerwca 2019 r. | Dz.Urz.Woj.Lub. poz. 4558 z dnia 30.07.2019 |
| 33 | zm. MPZP - część II, Obszar I-H - rejon ulicy Wielkopolskiej | 280/VIII/2019 Rady Miasta Lublin z dnia 30 czerwca 2019 r. | DDz.Urz.Woj.Lub. poz. 4559 z dnia 30.07.2019 |
| 34 | zm. MPZP - część II dla obszaru położonego w rejonie ulic: Zana i Filaretów | 281/VIII/2019 Rady Miasta Lublin z dnia 30 czerwca 2019 r. | Dz.Urz.Woj.Lub. poz. 4581 z dnia 31.07.2019 |
| 35 | zm. MPZP - część III dla obszaru C - położonego w rejonie ul. Kameralnej | 324/IX/2019 Rady Miasta Lublin z dnia 5 września 2019 r. | Dz.Urz.Woj.Lub. poz. 5282 z dnia 01.10.2019 |
| 36 | zm. MPZP - część III dla obszaru K - położonego w rejonie al. Spółdzielczości Pracy | 325/IX/2019 Rady Miasta Lublin z dnia 5 września 2019 r. | Dz.Urz.Woj.Lub. poz. 5283 z dnia 01.10.2019 |
| 37 | zm. MPZP w rejonie Specjalnej Strefy Ekonomicznej, część IV - obszar A | 326/IX/2019 Rady Miasta Lublin z dnia 5 września 2019 r. | Dz.Urz.Woj.Lub. poz. 5284 z dnia 01.10.2019 |
| 38 | zm. MPZP - część I - obszar północno-wschodni w rejonie ulic: Jałowcowej i Dożynkowej | 553/XVI/2020 Rady Miasta Lublin z dnia 27 lutego 2020 r. | Dz.Urz.Woj.Lub. poz. 1810 z dnia 13.03.2020 |
| 39 | zm. MPZP - część I - obszar zachodni, obszar A - rejon al. Kraśnickiej i ul. Rzemieślniczej | 554/XVI/2020 Rady Miasta Lublin z dnia 27 lutego 2020 r. | Dz.Urz.Woj.Lub. poz. 1811 z dnia 13.03.2020 |
| 40 | zm. MPZP - część I - obszar zachodni, obszar B - rejon ulicy Baśniowej | 555/XVI/2020 Rady Miasta Lublin z dnia 27 lutego 2020 r. | Dz.Urz.Woj.Lub. poz. 1812 z dnia 13.03.2020 |
| 41 | zm. MPZP - część I - obszar zachodni, obszar C - rejon ulicy Ślężan | 556/XVI/2020 Rady Miasta Lublin z dnia 27 lutego 2020 r. | Dz.Urz.Woj.Lub. poz. 1813 z dnia 13.03.2020 |
| 42 | zm. MPZP - część I - obszar zachodni, obszar D - rejon ulicy Wodnej | 557/XVI/2020 Rady Miasta Lublin z dnia 27 lutego 2020 r. | Dz.Urz.Woj.Lub. poz. 1814 z dnia 13.03.2020 |
| 43 | zm. MPZP - część I - obszar zachodni, obszar E - rejon ulicy Powstania Styczniowego i ul. Bohaterów Monte Cassino | 558/XVI/2020 Rady Miasta Lublin z dnia 27 lutego 2020 r. | Dz.Urz.Woj.Lub. poz. 1815 z dnia 13.03.2020 |
| 44 | zm. MPZP - część I - obszar zachodni, obszar S - rejon ulic: Parysa i B. Pańnikowskiego | 559/XVI/2020 Rady Miasta Lublin z dnia 27 lutego 2020 r. | Dz.Urz.Woj.Lub. poz. 1816 z dnia 13.03.2020 |
| 45 | zm. MPZP - część II, Obszar I-B - rejon ulicy Jana Pawła II, ronda E. Kowcza | 560/XVI/2020 Rady Miasta Lublin z dnia 27 lutego 2020 r. | Dz.Urz.Woj.Lub. poz. 1817 z dnia 13.03.2020 |
| 46 | zm. MPZP - część I - obszar zachodni, obszar A - rejon ulic: Nałęczowskiej, Grabowej, Przyjacielskiej, Cisowej i Morelowej | 587/XVIII/2020 Rady Miasta Lublin z dnia 23 kwietnia 2020 r. | Dz.Urz.Woj.Lub. poz. 2737 z dnia 12.05.2020 |
| 47 | zm. MPZP - część I - obszar zachodni, obszar D - rejon ulic: Wojciechowskiej, Bohaterów Monte Cassino | 588/XVIII/2020 Rady Miasta Lublin z dnia 23 kwietnia 2020 r. | Dz.Urz.Woj.Lub. poz. 2709 z dnia 12.05.2020 |
| 48 | zm. MPZP - część I - obszar zachodni - obszar K - rejon ulicy Morwowej | 589/XVIII/2020 Rady Miasta Lublin z dnia 23 kwietnia 2020 r. | Dz.Urz.Woj.Lub. poz. 2710 z dnia 12.05.2020 |
| 49 | zm. MPZP w rejonie ulic: | 591/XVIII/2020 Rady Miasta Lublin | Dz.Urz.Woj.Lub. poz. 2712 |

| | | | |
|----|--|--|--|
| | Dworcowej, Krochmalnej, 1-go Maja, Al. Zygmunto-wskich i Piłsudskiego - obszar B - rejon ulic: Krochmalnej i Spółdzielczej | z dnia 23 kwietnia 2020 r. | z dnia 12.05.2020 |
| 50 | zm. MPZP - część IV dla terenu w rejonie: ul. Józefa Franczaka „Lalka” (dawniej ul. Droga Męczenników Majdanka) i al. Wincentego Witosa | 592/XXVIII/2020 Rady Miasta Lublin z dnia 23 kwietnia 2020 r. | Dz.Urz.Woj.Lub. poz. 2738 z dnia 12.05.2020 |
| 51 | zm. MPZP - część II, Obszar I-P - rejon ulic: Zakole, Wapiennej | 610/XIX/2020 Rady Miasta Lublin z dnia 21 maja 2020 r. | Dz.Urz.Woj.Lub. poz. 3079 z dnia 03.06.2020 |
| 52 | zm. MPZP - część I - obszar zachodni, Obszar O - rejon ulicy Sobótki | 674/XXI/2020 Rady Miasta Lublin z dnia 3 września 2020 r. | Dz.Urz.Woj.Lub. poz. 4710 z dnia 29.09.2020 |
| 53 | zm. MPZP - część I - obszar zachodni, Obszar T - rejon ulic: Wojciechowskiej i W. Rogińskiego | 675/XXI/2020 Rady Miasta Lublin z dnia 3 września 2020 r. | Dz.Urz.Woj.Lub. poz. 4711 z dnia 29.09.2020 |
| 54 | zm. MPZP - część II, Obszar I-M - rejon ulic: Perliczej, Wróblej | 676/XXI/2020 Rady Miasta Lublin z dnia 3 września 2020 r. zm. 708/XXII/2020 Rady Miasta Lublin z dnia 15 października 2020 r. | Dz.Urz.Woj.Lub. poz. 4712 z dnia 29.09.2020 Dz.Urz.Woj.Lub. poz. 5163 z dnia 27.10.2020 |
| 55 | zm. MPZP - część III dla obszaru B - rejon ulicy Górskiej | 704/XXII/2020 Rady Miasta Lublin z dnia 15 października 2020 r. | Dz.Urz.Woj.Lub. poz. 5231 z dnia 02.11.2020 |
| 56 | zm. MPZP - część III dla obszaru D - rejon ulicy Żelazowej Woli | 705/XXII/2020 Rady Miasta Lublin z dnia 15 października 2020 r. | Dz.Urz.Woj.Lub. poz. 5232 z dnia 02.11.2020 |
| 57 | zm. MPZP - część I - obszar zachodni, Obszar J - rejon ulicy Romea | 706/XXII/2020 Rady Miasta Lublin z dnia 15 października 2020 r. | Dz.Urz.Woj.Lub. poz. 5233 z dnia 02.11.2020 |
| 58 | zm. MPZP - część II, Obszar I-K - rejon ulicy Stokrotki | 749/XXIII/2020 Rady Miasta Lublin z dnia 19 listopada 2020 r. | Dz.Urz.Woj.Lub. poz. 5944 z dnia 02.12.2020 |
| 59 | zm. MPZP - część I - obszar zachodni, obszar C - rejon alei Kraśnickiej i ulicy Parysa, obszar H - rejon ulicy Wodnej, obszar I - rejon ulic: Wojciechowskiej i Bliskiej | 896/XXVIII/2021 Rady Miasta Lublin z dnia 29 kwietnia 2021 r. | Dz.Urz.Woj.Lub. poz. 2279 z dnia 20.05.2021 |
| 60 | zm. MPZP - część I - obszar północno-wschodni dla obszaru B - rejon ulicy Rumiankowej | 897/XXVIII/2021 Rady Miasta Lublin z dnia 29 kwietnia 2021 r. | Dz.Urz.Woj.Lub. poz. 2300 z dnia 21.05.2021 |
| 61 | zm. MPZP - część I - obszar północno - wschodni dla obszaru C - rejon ulicy: Orzechowej | 898/XXVIII/2021 Rady Miasta Lublin z dnia 29 kwietnia 2021 r. | Dz.Urz.Woj.Lub. poz. 2280 z dnia 20.05.2021 |
| 62 | zm. MPZP w rejonie ulic: Dworcowej, Krochmalnej, 1-go Maja, Al. Zygmunto-wskich i Piłsudskiego - obszar A - rejon alei: Zygmunto-wskich i J. Piłsudskiego | 899/XXVIII/2021 Rady Miasta Lublin z dnia 29 kwietnia 2021 r. | Dz.Urz.Woj.Lub. poz. 2281 z dnia 20.05.2021 |
| 63 | zm. MPZP w rejonie ulic: Dworcowej, Krochmalnej, 1-go Maja, Al. Zygmunto-wskich i Piłsudskiego - obszar B - rejon ulic: Lubelskiego Lipca '80, Stadionowej | 900/XXVIII/2021 Rady Miasta Lublin z dnia 29 kwietnia 2021 r. | Dz.Urz.Woj.Lub. poz. 2282 z dnia 20.05.2021 |

| | | | |
|----|---|---|---|
| | i Kawiej, obszar C - rejon ulic: Krochmalnej, Cukrowniczej i Lubelskiego Lipca '80 | | |
| 64 | zm. MPZP w rejonie ulic: Dworcowej, Krochmalnej, 1-go Maja, Al. Zygmunta i Piłsudskiego - obszar G - rejon ulic: Krochmalnej i Włociańskiej | 901/XXVIII/2021 Rady Miasta Lublin z dnia 29 kwietnia 2021 r. | Dz.Urz.Woj.Lub. poz. 2283 z dnia 20.05.2021 |
| 65 | zm. MPZP w rejonie ulic: Podzamcze, aleja Tysiąclecia, Lubartowska, Ruska dla obszaru A - kwartał ulic: aleja Solidarności, Lubartowska, Probstwo i Browarna | 902/XXVIII/2021 Rady Miasta Lublin z dnia 29 kwietnia 2021 r. | Dz.Urz.Woj.Lub. poz. 2284 z dnia 20.05.2021 |
| 66 | zm. MPZP - część IVA w rejonie Specjalnej Strefy Ekonomicznej | 954/XXX/2021 Rady Miasta Lublin z dnia 25 czerwca 2021 r. | Dz.Urz.Woj.Lub. poz. 3071 z dnia 09.07.2021 |
| 67 | zm. MPZP w rejonie ulic: Dworcowej, Krochmalnej, 1-go Maja, Al. Zygmunta i Piłsudskiego - obszar A - rejon ulicy: Przeskok | 955/XXX/2021 Rady Miasta Lublin z dnia 25 czerwca 2021 r. 985/XXXI/2021 Rady Miasta Lublin z dnia 9 września 2021 r. | Dz.Urz.Woj.Lub. poz. 3072 z dnia 09.07.2021 (Rozstrzygnięcie nadzorcze nr IF-II.4131.10.2021 z dnia 29.07.2021 r. Dz.Urz.Woj.Lub. poz. 3371 z dnia 30.07.2021) Dz.Urz.Woj.Lub. poz. 3816 z dnia 16.09.2021 |
| 68 | zm. MPZP - część IV, Obszar A - rejon ulicy Chemicznej, Obszar B - rejon ulicy Jagiełły, Obszar C - rejon ulicy Melgiewskiej, Obszar D - rejon ulicy Turystycznej | 982/XXXI/2021 Rady Miasta Lublin z dnia 9 września 2021 r. | Dz.Urz.Woj.Lub. poz. 4057 z dnia 05.10.2021 |
| 69 | zm. MPZP - część IVB dla obszaru E - rejon ulicy Turystycznej | 983/XXXI/2021 Rady Miasta Lublin z dnia 9 września 2021 r. | Dz.Urz.Woj.Lub. poz. 4058 z dnia 05.10.2021 |
| 70 | zm. MPZP - część II B - tereny przy ulicy Kazimierza Wielkiego | 984/XXXI/2021 Rady Miasta Lublin z dnia 9 września 2021 r. | Dz.Urz.Woj.Lub. poz. 3942 z dnia 29.09.2021 |
| 71 | zm. MPZP - część II, obszar G - rejon ulicy Turniowej | 1049/XXXIII/2021 Rady Miasta Lublin z dnia 18 listopada 2021 r. | Dz.Urz.Woj.Lub. poz. 6171 z dnia 22.12.2021 |
| 72 | zm. MPZP - część II, obszar A - rejon ul. Kieleckiej | 1050/XXXIII/2021 Rady Miasta Lublin z dnia 18 listopada 2021 r. | Dz.Urz.Woj.Lub. poz. 6172 z dnia 22.12.2021 |
| 73 | zm. MPZP - część II, obszar D - rejon ulicy Nowomiejskiej | 1052/XXXIII/2021 Rady Miasta Lublin z dnia 18 listopada 2021 r. | Dz.Urz.Woj.Lub. poz.6173 z dnia 22.12.2021 |
| 74 | zm. MPZP - część II, obszar C - rejon ulic: Wyżynnej i Szczytowej | 1053/XXXIII/2021 Rady Miasta Lublin z dnia 18 listopada 2021 r. | Dz.Urz.Woj.Lub. poz. 6222 z dnia 27.12.2021 |
| 75 | zm. MPZP - część I - obszar zachodni, obszar R - rejon ulicy Deszczowej | 1054/XXXIII/2021 Rady Miasta Lublin z dnia 18 listopada 2021 r. | Dz.Urz.Woj.Lub. poz. 6174 z dnia 22.12.2021 |
| 76 | zm. MPZP - część I obszar północno - wschodni dla obszaru A - rejon ulicy Trześniowskiej | 1117/XXXVI/2022 Rady Miasta Lublin z dnia 3 marca 2022 r. | Dz.Urz.Woj.Lub. poz. 1630 z dnia 29.03.2022 |
| 77 | zm. MPZP - część I obszar północno - wschodni dla obszaru E - rejon ulicy Narcyzowej | 1118/XXXVI/2022 Rady Miasta Lublin z dnia 3 marca 2022 r. | Dz.Urz.Woj.Lub. poz. 1631 z dnia 29.03.2022 |

| | | | |
|----|--|---|---|
| 78 | zm. MPZP - część III dla obszaru A - rejon ulic: Choiny, Wojtasa, Związkowej | 1119/XXXVI/2022 Rady Miasta Lublin z dnia 3 marca 2022 r. | Dz.Urz.Woj.Lub. poz. 1632 z dnia 29.03.2022 |
| 79 | zm. MPZP - część VIA (Bronowice - rejon ul. Łęczyńskiej), Obszar B - rejon ulicy Podlaskiej i ulicy Fabrycznej | 1147/XXXVII/2022 Rady Miasta Lublin z dnia 31 marca 2022 r. | Dz.Urz.Woj.Lub. poz. 2250 z dnia 22.04.2022 |
| 80 | zm. MPZP - część VIA (Bronowice - rejon ul. Łęczyńskiej), Obszar D - rejon ulicy Przyjaźni | 1149/XXXVII/2022 Rady Miasta Lublin z dnia 31 marca 2022 r. | Dz.Urz.Woj.Lub. poz. 2252 z dnia 22.04.2022 |
| 81 | zm. MPZP - część VIA (Bronowice - rejon ul. Łęczyńskiej), Obszar C - rejon ulicy Krzemionki | 1150/XXXVII/2022 Rady Miasta Lublin z dnia 31 marca 2022 r. | Dz.Urz.Woj.Lub. poz. 2253 z dnia 22.04.2022 |
| 82 | zm. MPZP - część VIA (Bronowice - rejon ul. Łęczyńskiej), Obszar A - rejon ulicy Firlejowskiej | 1151/XXXVII/2022 Rady Miasta Lublin z dnia 31 marca 2022 r. | Dz.Urz.Woj.Lub. poz. 2254 z dnia 22.04.2022 |
| 83 | zm. MPZP - część I - obszar północno-wschodni dla obszaru A - rejon ulic: Strzeszewskiego i Strzembosza | 1200/XL/2022 Rady Miasta Lublin z dnia 26 maja 2022 r. | Dz.Urz.Woj.Lub. poz. 3176 z dnia 15.06.2022 |
| 84 | zm. MPZP - część I - obszar północno-wschodni dla obszaru D - rejon alei Spółdzielczości Pracy | 1201/XL/2022 Rady Miasta Lublin z dnia 26 maja 2022 r. | Dz.Urz.Woj.Lub. poz. 3177 z dnia 15.06.2022 |
| 85 | zm. MPZP - część II dla obszaru D - rejon ulic: Głębokiej i J. Sowińskiego | 1202/XL/2022 Rady Miasta Lublin z dnia 26 maja 2022 r. | Dz.Urz.Woj.Lub. poz. 3178 z dnia 15.06.2022 |
| 86 | zm. MPZP - część II dla obszaru położonego w rejonie ul. Pielęgniarek | 1203/XL/2022 Rady Miasta Lublin z dnia 26 maja 2022 r. | Dz.Urz.Woj.Lub. poz. 3179 z dnia 15.06.2022 |
| 87 | zm. MPZP - część I - obszar zachodni, obszar A - rejon ulicy Julii, obszar B - rejon ulicy Klepackiego, obszar D - rejon ulicy Lazurowej | 1229/XLI/2022 Rady Miasta Lublin z dnia 23 czerwca 2022 r. | Dz.Urz.Woj.Lub. poz. 3708 z dnia 18.07.2022 |
| 88 | zm. MPZP - część III dla obszaru F - położonego w rejonie ulicy Karpackiej | 1230/XLI/2022 Rady Miasta Lublin z dnia 23 czerwca 2022 r. | Dz.Urz.Woj.Lub. poz. 3709 z dnia 18.07.2022 |
| 89 | zm. MPZP - część VC dla obszaru A - rejon ulic: Willowej i Tarasowej | 1231/XLI/2022 Rady Miasta Lublin z dnia 23 czerwca 2022 r. | Dz.Urz.Woj.Lub. poz. 3710 z dnia 18.07.2022 |
| 90 | zm. MPZP - część I - obszar zachodni, obszar F - rejon ulicy Pustowójtówny, obszar J - rejon ulic: Zagłoby i Judyma | 1232/XLI/2022 Rady Miasta Lublin z dnia 23 czerwca 2022 r. | Dz.Urz.Woj.Lub. poz. 3711 z dnia 18.07.2022 |
| 91 | zm. MPZP - część II dla obszaru F - rejon ulic: Rożtocze i W. Orkana | 1281/XLII/2022 Rady Miasta Lublin z dnia 8 września 2022 r. | Dz.Urz.Woj.Lub. poz. 4571 z dnia 27.09.2022 |
| 92 | zm. MPZP - część I - obszar północno - wschodni dla obszaru B - rejon ulicy Kosynierów | 1282/XLII/2022 Rady Miasta Lublin z dnia 8 września 2022 r. | Dz.Urz.Woj.Lub. poz. 4572 z dnia 27.09.2022 |
| 93 | zm. MPZP - część I - obszar północno - wschodni dla obszaru C - rejon ROD „Bluszczowa” | 1283/XLII/2022 Rady Miasta Lublin z dnia 8 września 2022 r. | Dz.Urz.Woj.Lub. poz. 4573 z dnia 27.09.2022 |
| 94 | zm. MPZP - część II dla obszaru H - rejon ulic: T. Zana i Wallenroda | 1312/XLIII/2022 Rady Miasta Lublin z dnia 20 października 2022 r. | Dz.Urz.Woj.Lub. poz. 5442 z dnia 16.11.2022 |

| | | | |
|-----|--|---|---|
| 95 | zm. MPZP - część I - obszar zachodni dla obszaru G - rejon ulic: Siewierzan i Wołynian | 1334/XLIV/2022 Rady Miasta Lublin z dnia 17 listopada 2022 r. | Dz.Urz.Woj.Lub. poz. 6606 z dnia 12.12.2022 |
| 96 | zm. MPZP - część II dla obszaru B - rejon ulicy Wapiennej - Politechnika Lubelska | 1336/XLIV/2022 Rady Miasta Lublin z dnia 17 listopada 2022 r. | Dz.Urz.Woj.Lub. poz. 6608 z dnia 12.12.2022 |
| 97 | zm. MPZP - część III dla obszaru C - w rejonie ulic: Bursaki, Związkowej | 1433/XLVIII/2023 Rady Miasta Lublin z dnia 30 marca 2023 r. | Dz.Urz.Woj.Lub. poz. 3433 z dnia 11.05.2023 |
| 98 | zm. MPZP - część I - obszar północno-wschodni dla obszaru D - rejon ulic: Bluszczowej i Daliowej | 1507/LI/2023 Rady Miasta Lublin z dnia 23 czerwca 2023 r. | Dz.Urz.Woj.Lub. poz. 4584 z dnia 17.07.2023 |
| 99 | zm. MPZP - część II dla obszaru E - rejon ulicy Poznańskiej | 1508/LI/2023 Rady Miasta Lublin z dnia 23 czerwca 2023 r. | Dz.Urz.Woj.Lub. poz. 4585 z dnia 17.07.2023 |
| 100 | zm. MPZP - część III dla obszaru G - położonego w rejonie ulic: Choiny, Wojtasa, Sierpniowej | 1526/LII/2023 Rady Miasta Lublin z dnia 7 września 2023 r. | Dz.Urz.Woj.Lub. poz. 5659 z dnia 25.09.2023 |
| 101 | zm. MPZP - w rejonie ulic: Dworcowej, Krochmalnej, 1-go Maja, Al. Zygmunto-wskich i Piłsudskiego - rejon ulic: Krochmalnej i Spółdzielczej | 1527/LII/2023 Rady Miasta Lublin z dnia 7 września 2023 r. | Dz.Urz.Woj.Lub. poz. 5829 z dnia 04.10.2023 |
| 102 | zm. MPZP - część IV w rejonie ulicy Mełgiewskiej | 1528/LII/2023 Rady Miasta Lublin z dnia 7 września 2023 r. | Dz.Urz.Woj.Lub. poz. 5646 z dnia 22.09.2023 |
| 103 | zm. MPZP - część II dla obszaru G - rejon ul. Muzycznej | 1529/LII/2023 Rady Miasta Lublin z dnia 7 września 2023 r. | Dz.Urz.Woj.Lub. poz. 5660 z dnia 25.09.2023 |
| 104 | zm. MPZP - część II dla obszaru J - rejon ul. Przytulnej | 1603/LIV/2023 Rady Miasta Lublin z dnia 16 listopada 2023 r. | Dz.Urz.Woj.Lub. poz. 7272 z dnia 07.12.2023 |
| 105 | zm. MPZP - część II dla obszaru K - rejon ulicy Ułanów | 1604/LIV/2023 Rady Miasta Lublin z dnia 16 listopada 2023 r. | Dz.Urz.Woj.Lub. poz. 7273 z dnia 07.12.2023 |
| 106 | zm. MPZP - część IV - obszar I - rejon ul. Mełgiewskiej i ul. Metalurgicznej | 1605/LIV/2023 Rady Miasta Lublin z dnia 16 listopada 2023 r. | Dz.Urz.Woj.Lub. poz. 7035 z dnia 05.12.2023 |
| 107 | zm. MPZP - część I w rejonie ulicy Majerankowej | 1652/LV/2023 Rady Miasta Lublin z dnia 14 grudnia 2023 r. | Dz.Urz.Woj.Lub. poz. 256 z dnia 09.01.2024 |

W czasie od 2018 do 2023 r. uchwalono **107** zmian planów na powierzchni ok. **807,64 ha** co stanowi **5,5%** powierzchni miasta. Są to zmiany dotyczące m.in. Specjalnej Strefy Ekonomicznej – wynikające z potrzeb miasta jak również potrzeby dostosowania zapisów planistycznych do zmieniających się uwarunkowań w tym własnościowych.

Większość opracowań dotyczy weryfikacji ustaleń planistycznych dotychczas niezrealizowanych planów w obszarach I, II, III, IV części Lublina – uchwalanych (w 2002 i 2005 r.) jeszcze w oparciu o przepisy ustawy o zagospodarowaniu przestrzennym z roku 1994.

W rejonach rezerwowanych dotychczas pod zabudowę usługową – dopuszczono obecnie funkcję mieszkalną – tworząc wielofunkcyjne centra uzupełniające zespoły osiedli

mieszkańczych wielorodzinnych (zrealizowanych ponad 30 lat temu). Przykładem może być rejon ul. Kameralnej (osiedle Czechów), czy ronda Kowcza (osiedle mieszkaniowe Czuby Południowe). Potrzeby rozwojowe Politechniki Lubelskiej zabezpieczono w zmianie mpzp rejonu ul. Wapiennej.

Uchwalone zmiany planu dotyczą także planów „młodszych” np. rejonu ul. Krochmalnej czy Włociańskiej – ze względu na wykazywane we wnioskach potrzeby indywidualne właścicieli czy potrzeby społeczne jak np. w rejonie lokalizacji planowanej szkoły podstawowej przy ul. Majerankowej.

W pozostałych rejonach miasta opracowano zmiany planów – dostosowując zapisy planistyczne do kierunków rozwoju uchwalonych w Studium, np. w rejonie ul. Bluszczowej i zapisów dotyczących Rodzinych Ogrodach Działkowych, czy w rejonie ul. Choiny, Wojtasa, Sierpniowej - gdzie studium dopuściło zabudowę mieszkalno-usługową w miejscu dotychczasowej funkcji aktywizacji gospodarczej. Dodatkowo w kilku jeszcze zmianach planów (ul. Kazimierza Wielkiego-Globus, ul. Mełgiewska) wzmocniono zapisy dotyczące lokalizacji i zasad funkcjonowania ogrodów działkowych.



Tabela 4c. Przystąpienie do **zmian miejscowych planów** zagospodarowania przestrzennego podjęte od kwietnia 2018 r. do grudnia 2023 r.

| Lp. | Nazwa zmiany miejscowego planu zagospodarowania przestrzennego miasta Lublin | Uchwała o przystąpieniu do sporządzenia zmiany miejscowego planu zagospodarowania przestrzennego (Uchwała Rady Miasta) |
|-----|--|--|
| 1 | zm. MPZP - część I - obszar zachodni (5 obszarów) | 1107/XLIV/2018 Rady Miasta Lublin z dnia 24 maja 2018 r. |
| 2 | zm. MPZP - część II (8 obszarów) | 1148/XLVI/2018 Rady Miasta Lublin z dnia 28 czerwca 2018 r. |
| 3 | zm. MPZP - część IV i IVB (5 obszarów) | 1149/XLVI/2018 Rady Miasta Lublin z dnia 28 czerwca 2018 r. |
| 4 | zm. MPZP - część III (4 obszary) | 76/III/2019 Rady Miasta Lublin z dnia 31 stycznia 2019 r. |
| 5 | zm. MPZP - część I - obszar północno-wschodni (5 obszarów) | 77/III/2019 Rady Miasta Lublin z dnia 31 stycznia 2019 r. |
| 6 | zm. MPZP w rejonie ulic: Dworcowej, Krochmalnej, 1-go Maja, Al. | 78/III/2019 Rady Miasta Lublin z dnia 31 stycznia 2019 r. |

| | | |
|----|--|---|
| | Zygmuntowskich i Piłsudskiego (7 obszarów) | |
| 7 | zm. MPZP - część I - obszar zachodni (11 obszarów) | 79/III/2019 Rady Miasta Lublin z dnia 31 stycznia 2019 r. |
| 8 | zm. MPZP - część VI A (Bronowice - rejon ul. Łęczyńskiej) (4 obszary) | 121/IV/2019 Rady Miasta Lublin z dnia 28 lutego 2019 r. |
| 9 | zm. MPZP - część V C w obszarze położonym pomiędzy ul. Willową, ul. Sławinkowską, ul. Poligonową i projektowaną ulicą Zelwerowicza (3 obszary) | 219/VI/2019 Rady Miasta Lublin z dnia 26 kwietnia 2019 r. |
| 10 | zm. MPZP - część II, obejmującego południową część ośrodka usługowego „Centrum Zana” w rejonie ulicy Jana Sawy | 220/VI/2019 Rady Miasta Lublin z dnia 26 kwietnia 2019 r. |
| 11 | zm. MPZP w rejonie ulic: Dworcowej, Krochmalnej, 1-go Maja, Al. Zygmuntowskich i Piłsudskiego (2 obszary) | 221/VI/2019 Rady Miasta Lublin z dnia 26 kwietnia 2019 r. |
| 12 | zm. MPZP - część IV (10 obszarów) | 222/VI/2019 Rady Miasta Lublin z dnia 26 kwietnia 2019 r. |
| 13 | zm. MPZP - część II (11 obszarów) | 276/VIII/2019 Rady Miasta Lublin z dnia 30 czerwca 2019 r. |
| 14 | zm. MPZP w rejonie ulic: Podzamcze, aleja Tysiąclecia, Lubartowska, Rуска dla obszaru A | 282/VIII/2019 Rady Miasta Lublin z dnia 30 czerwca 2019 r. |
| 15 | zm. MPZP - część III (11 obszarów) | 551/XVI/2020 Rady Miasta Lublin z dnia 27 lutego 2020 r. |
| 16 | zm. MPZP - część I - obszar północno-wschodni (5 obszarów) | 552/XVI/2020 Rady Miasta Lublin z dnia 27 lutego 2020 r. zm. 1431/XLVIII/2023 Rady Miasta Lublin z dnia 30 marca 2023 r. |
| 17 | zm. MPZP - część IV w rejonie ulicy Mełgiewskiej | 661/XX/2020 Rady Miasta Lublin z dnia 26 czerwca 2020 r. |
| 18 | zm. MPZP - część II (ul. Pielęgniarek) | 662/XX/2020 Rady Miasta Lublin z dnia 26 czerwca 2020 r. |
| 19 | zm. MPZP - część IV w rejonie ulic: Jana Kasprowicza i Zadębie | 703/XXII/2020 Rady Miasta Lublin z dnia 15 października 2020 r. |
| 20 | zm. MPZP - część I - obszar zachodni - część "A" Rogatka Warszawska | 748/XXIII/2020 Rady Miasta Lublin z dnia 19 listopada 2020 r. |
| 21 | zm. MPZP - część V C w obszarze położonym pomiędzy ul. Willową, ul. Sławinkowską, ul. Poligonową i projektowaną ulicą Zelwerowicza (ul. Relaksowa) | 951/XXX/2021 Rady Miasta Lublin z dnia 25 czerwca 2021 r. |
| 22 | zm. MPZP - część IV w rejonie ulicy Pliszczyńskiej | 952/XXX/2021 Rady Miasta Lublin z dnia 25 czerwca 2021 r. |
| 23 | zm. MPZP - część II w rejonie ulic: Berylowej i Kwarcowej | 1012/XXXII/2021 Rady Miasta Lublin z dnia 21 października 2021 r. |
| 24 | zm. MPZP - część IVA w rejonie Specjalnej Strefy Ekonomicznej (6 obszarów) | 1146/XXXVII/2022 Rady Miasta Lublin z dnia 31 marca 2022 r. |
| 25 | zm. MPZP - część II w rejonie ulicy Lisiej | 1197/XL/2022 Rady Miasta Lublin z dnia 26 maja 2022 r. |

| | | |
|----|---|---|
| 26 | zm. MPZP - część II w rejonie ulicy Pertowej | 1198/XL/2022 Rady Miasta Lublin z dnia 26 maja 2022 r. |
| 27 | zm. MPZP w rejonie ulic: Dworcowej, Krochmalnej, 1-go Maja, Al. Zygmuntońskich i Piłsudskiego - rejon ulicy Przeskok | 1310/XLIII/2022 Rady Miasta Lublin z dnia 20 października 2022 r. |
| 28 | zm. MPZP w rejonie ulic: Dworcowej, Krochmalnej, 1-go Maja, Al. Zygmuntońskich i Piłsudskiego - rejon ulic: Krochmalnej i Spółdzielczej | 1311/XLIII/2022 Rady Miasta Lublin z dnia 20 października 2022 r. |
| 29 | zm. MPZP - część I w rejonie ulicy Majerankowej | 1333/XLIV/2022 Rady Miasta Lublin z dnia 17 listopada 2022 r. |
| 30 | zm. MPZP - część II w rejonie al. Krańwickiej oraz w rejonie ul. W. Orkana | 1337/XLIV/2022 Rady Miasta Lublin z dnia 17 listopada 2022 r. |
| 31 | zm. MPZP - część IV (7 obszarów) | 1523/LII/2023 Rady Miasta Lublin z dnia 7 września 2023 r. |
| 32 | zm. MPZP - część I - obszar zachodni w rejonie ulicy Lędzian | 1524/LII/2023 Rady Miasta Lublin z dnia 7 września 2023 r. |
| 33 | zm. MPZP - część V w rejonie ulic: A. Zelwerowicza i M. Dereckiego | 1601/LIV/2023 Rady Miasta Lublin z dnia 16 listopada 2023 r. |
| 34 | zm. MPZP - część III w rejonie ulic: Koncertowej i E. Czaplińskiego | 1602/LIV/2023 Rady Miasta Lublin z dnia 16 listopada 2023 r. |

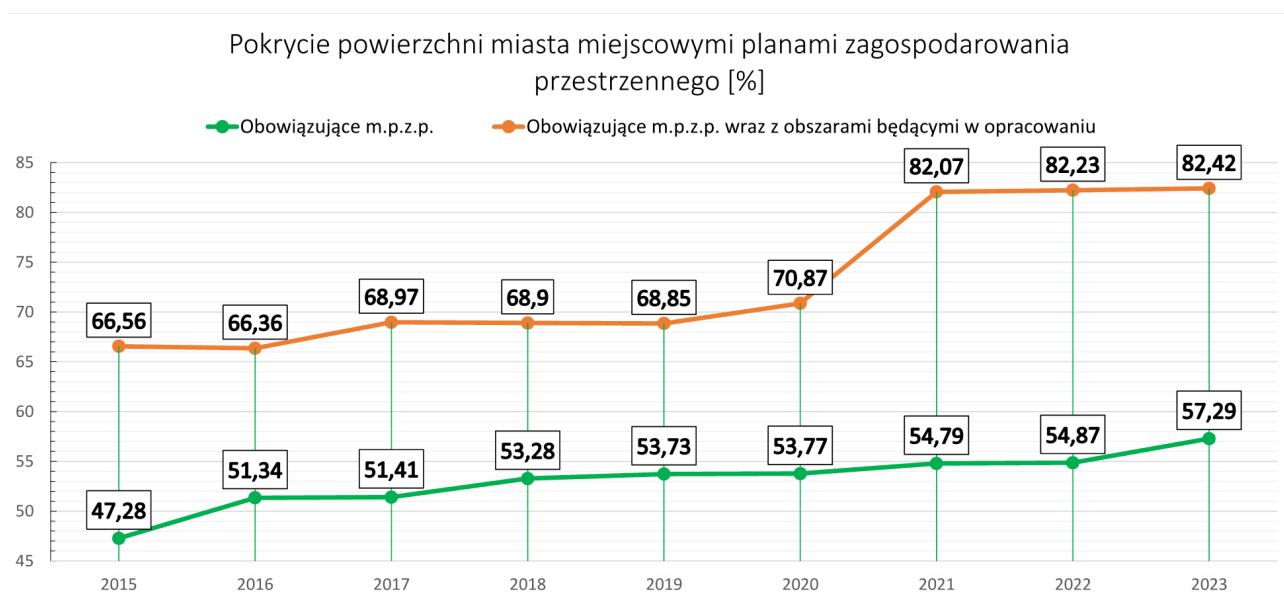
Wśród **34** podjętych uchwał inicjujących prace nad zmianami planów miejscowych – znajdują się obszary zlokalizowane głównie w miejscach, gdzie plany były uchwalone w roku 2002, 2006 lub 2008. Podjęte w latach 2018-2023 – uchwały inicjujące dotyczą obszarów o powierzchni ok. **1 096,88 ha** to jest **7,6%** powierzchni miasta.

Zmiany te dotyczą dostosowania zapisów planistycznych do zmieniających się uwarunkowań gospodarczych, społecznych oraz potrzeb wykazywanych przez inwestorów czy właścicieli we wnioskach o zmianę planu.

Należy tu zauważyć prace planistyczne dotyczące obszarów Specjalnej Strefy Ekonomicznej.

Wnioski dotyczące Strefy były również kierowane z Rad Dzielnicowych i z Biura Obsługi Inwestorów. Wiąże się to z dalszym rozwojem Strefy Ekonomicznej i powstawaniem nowych miejsc pracy dla mieszkańców Miasta, ale również dalszym użytkowaniem terenów przylegających do strefy a posiadających status zabudowy mieszkaniowej jednorodzinnej.

Wśród 34 podjętych uchwał inicjujących prace planistyczne – były inicjowane zmiany planu w okolicach Dworca Metropolitalnego i ul. Krochmalnej (plan uchwalany w 2018 r.) . Dotyczą one zmieniających się na przestrzeni ostatnich lat potrzeb inwestycyjnych w bezpośrednim i dalszym sąsiedztwie Zintegrowanego Dworca Metropolitalnego (Dworzec Kolejowy, Dworzec Autobusowy Regionalny, Komunikacja Miejska Zbiorowa, miejsca parkingowe dla potrzeb indywidualnych itd.) ;

Zmiany te umożliwiają np. bardziej intensywny sposób zagospodarowania terenu Firmy Stock z uwzględnieniem potrzeb rozwojowych firmy planowanych w naszym mieście. Ale również dotyczą przystosowania terenów do szczególnych usług publicznych oraz do funkcji usługowo-mieszkalnej.

Warto tu wspomnieć o zmianie planu w rejonie ul. Przeskok - w obszarze lokalizacji

nowego Stadionu Żużlowego. Celem tych zmian jest realizacja potrzeb miasta w zakresie dostosowania zapisów planistycznych do nowoczesnych technologii stosowanych w budownictwie co do obiektów sportowych oraz weryfikacji potrzeb parkingowych w odniesieniu do rozwijanej komunikacji zbiorowej.

Pozostałe uchwały inicjujące dotyczą zmian planów – część I, II, III, IV – powstałych w wyniku opracowywanych systematycznie analiz zasadności.

Po uchwaleniu dokumentu Studium uwarunkowań i kierunków zagospodarowania przestrzennego Miasta Lublin- w 2019 r. - ustalone w tym dokumencie nowe kierunki rozwoju miasta – umożliwiły zmiany w terenach dotychczas niezagospodarowanych mimo obowiązywania miejscowych planów zagospodarowania przestrzennego. Przez prawie 20 lat obowiązywania planów, zmieniły się uwarunkowania gospodarcze, własnościowe, zmieniły się też potrzeby społeczne w sposób upoważniający do sukcesywnego dokonywania zmian w prawie lokalnym. Dlatego też podjęcie uchwał inicjujących było tu jak najbardziej celowe i uzasadnione.

Prace projektowe nad uchwałami inicjującymi są w trakcie, niektóre z nich zostały już dokończone uchwałą Rady Miasta uchwalającą plan. Zakończono prace nad 17 z ww. uchwał inicjujących oraz uchwalono 26 mniejszych obszarów zainicjowanych w 6 uchwałach inicjujących.

Prace nad planami w nowych obszarach Lublina – tych gdzie dotychczas plany nie obowiązują – a głównie na południu miasta – są już bardzo zaawansowane lub wręcz znajdują się w końcowej fazie - tuż przed uchwaleniem.

Ze względu na intensywne konsultacje społeczne - odbywające się w czasie wyłożeń projektów planów do wglądu publicznego – dokładne i wnikliwe analizy składanych wniosków i uwag do planów, konsultacje projektów organizowane na terenach poszczególnych dzielnic – prace nad dokumentami odbywają się w dłuższych terminach. Jednak efekt końcowy – mpzp – uchwalony w głosowaniu Rady Miasta – jest zadowolający dla większości zainteresowanych.

Na ukończeniu są prace nad mpzp rejonu Głusk Pd.-Zach. (po trzech wyłożeniach) oraz w rejonie Dzielnicy Szerokie (również po trzech wyłożeniach).

Realne możliwości sporządzania planów, a przede wszystkim ich późniejszej realizacji, zmuszają władze miasta do podejmowania odpowiedzialnych, konkretnych decyzji o wyborze obszarów priorytetowych. Licznie wpływające wnioski o zmianę lub sporządzenie planów kwalifikowane jako zasadne pod względem planistycznym, ze względu na specyfikę opracowania planów miejscowych, często nie mogą zostać uwzględnione, także ze względów finansowych – z uwagi na możliwości budżetowe miasta. Miasto pomimo znacznego pokrycia miejscowymi planami zagospodarowania przestrzennego posiada tereny o niskim nasyceniu budynkami, z podstawowym tylko układem komunikacji i szczątkowym uzbrojeniem. Skutkuje to znacznymi kosztami związanymi z uruchomieniem tych gruntów.

Jednocześnie występują obszary również pozbawione planów lub dla których co prawda są plany zagospodarowania przestrzennego, lecz funkcje w nich występujące z różnych przyczyn są mało atrakcyjne dla inwestorów. Skutkuje to ograniczonym ich wykorzystaniem. Często są położone w bezpośrednim sąsiedztwie terenów zagospodarowanych z dobrą infrastrukturą i z pełnym układem komunikacyjnym oraz posiadających wystarczającą infrastrukturę społeczną.

Różnica pod względem kosztów uzbrojenia w podstawowym zakresie jest w ekstremalnych przypadkach, bardzo duża:

- dla terenów już częściowo zainwestowanych, z dobrym sąsiedztwem - poniżej 1 000 zł/os.
- w przypadku terenów o słabych powiązaniach drogowych i szczątkowym uzbrojeniu

w infrastrukturę techniczną oraz bez infrastruktury społecznej – ponad 78 000 zł/os. Średni koszt wynosi ok. 33 000 zł/os.

Powyższe koszty nie obejmują konieczności uruchomienia komunikacji zbiorowej oraz uzbrojenia terenu, których realizacja jest w gestii dostawców mediów. Odrębną kwestią są tereny pokryte planami, o stosunkowo niedużej powierzchni, dla których celowe jest wprowadzenie nowej funkcji w miejsce nietrafionego przeznaczenia lub poprawa parametrów istniejącego zagospodarowania. Spowoduje to, przy zerowych kosztach realizacyjnych miasta, wygenerowanie dodatkowych (niekiedy znacznych) dochodów w postaci zwiększonych podatków od nieruchomości oraz PIT. Powyższe dane jednoznacznie wskazują na konieczność takiego uruchamiania nowych terenów, które pozwoli optymalizować wydatkowanie środków finansowych w trakcie przeprowadzania procesów inwestycyjnych z tym związanych. W innej sytuacji powstaną obszary o rozdrobnionej zabudowie i o dysfunkcyjnym zagospodarowaniu.

Spośród problemów zidentyfikowanych w opracowaniu dwa wydają się najistotniejsze: brak mpzp dla Śródmieścia oraz presja inwestycyjna na tereny stykowe istniejącego zainwestowania z obszarami otwartymi, głównie dolinami. W przestrzeni publicznej ujawnia się on wyjątkowo spektakularnie bo protestami mieszkańców przeciwko zabudowie obrzeży ESOCH czy wręcz ich wewnątrz (tereny wewnątrz osiedli mieszkaniowych).

W przypadku braku mpzp – presja ta występuje w ramach wydawanych decyzji o warunkach zabudowy, a w sytuacji obowiązywania planu – na etapie decyzji pozwolenia na budowę.

SYSTEM PRZYRODNICZY MIASTA LUBLIN
(Korytarze ekologiczne)

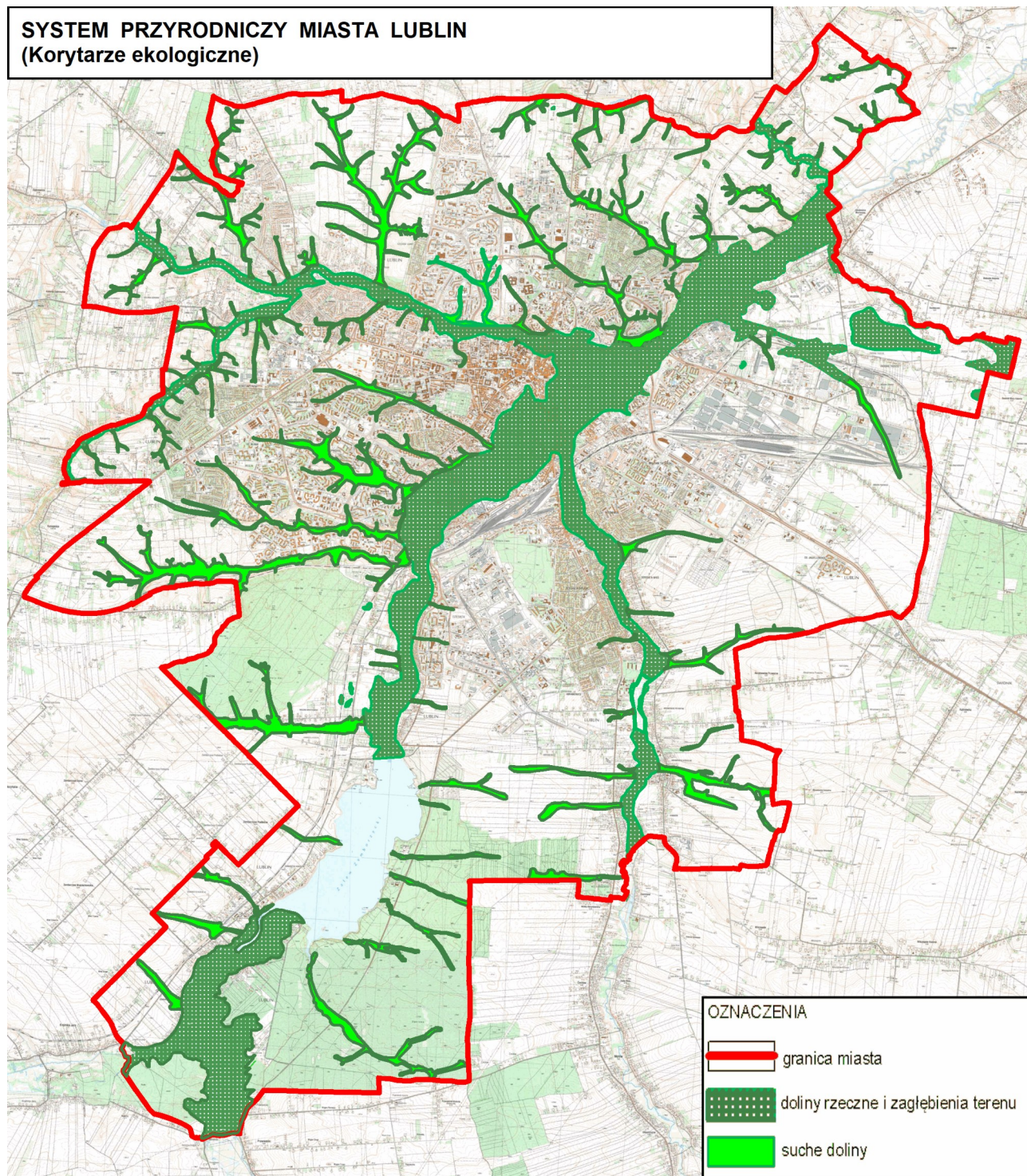

Rys. 1. System przyrodniczy Miasta Lublin (korytarze ekologiczne)

STAN PLANISTYCZNY W MIEŚCIE LUBLIN
stan na 31 XII 2023 r.

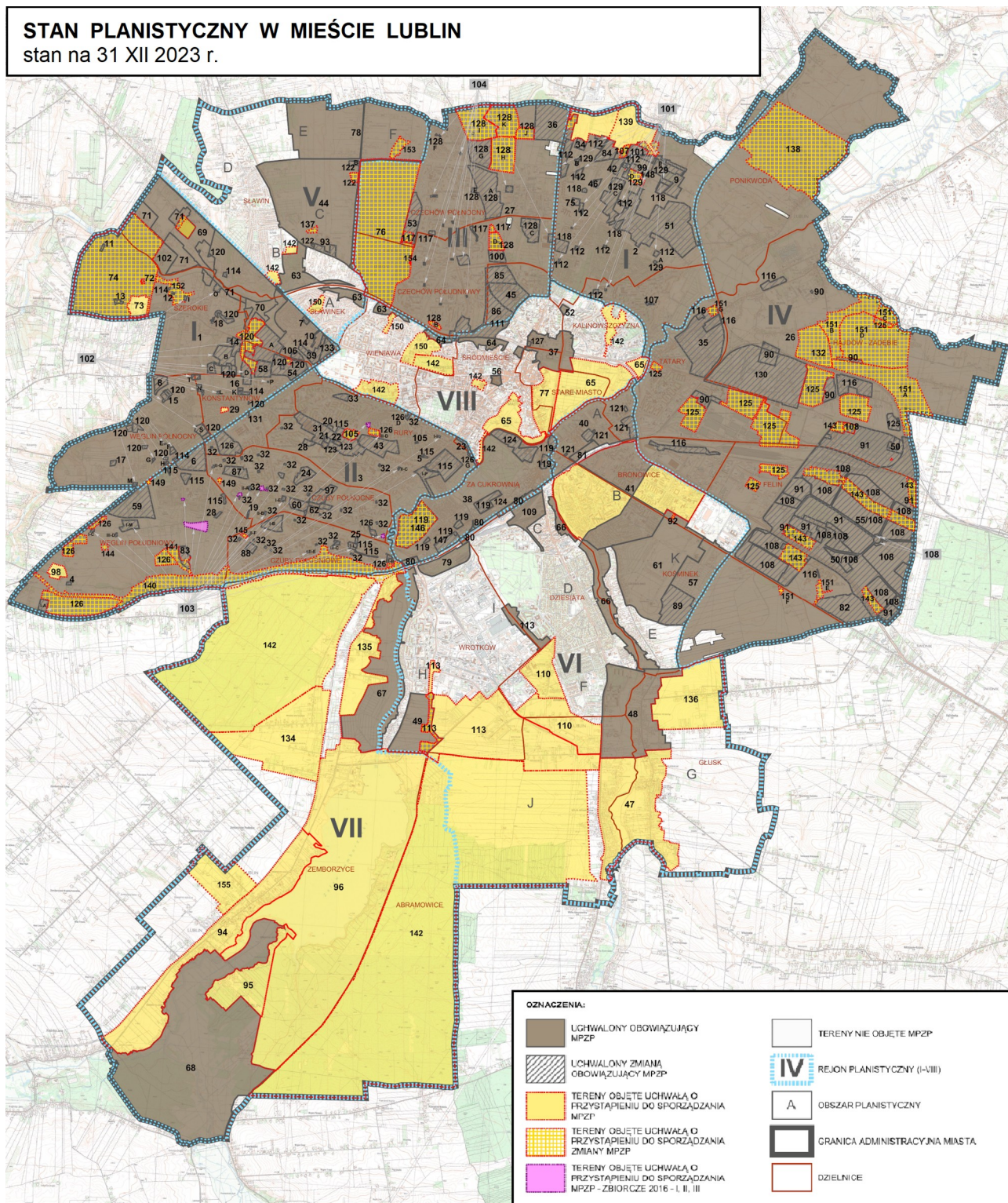

Rys. 2. Stan planistyczny Miasta Lublin – na koniec 2023 r.

Rys. 3. Prace projektowe- zaawansowanie – na koniec 2023 r.

PRACE PROJEKTOWE W MIEŚCIE LUBLIN - ZAAWANSOWANIE
stan na 31 XII 2023 r.

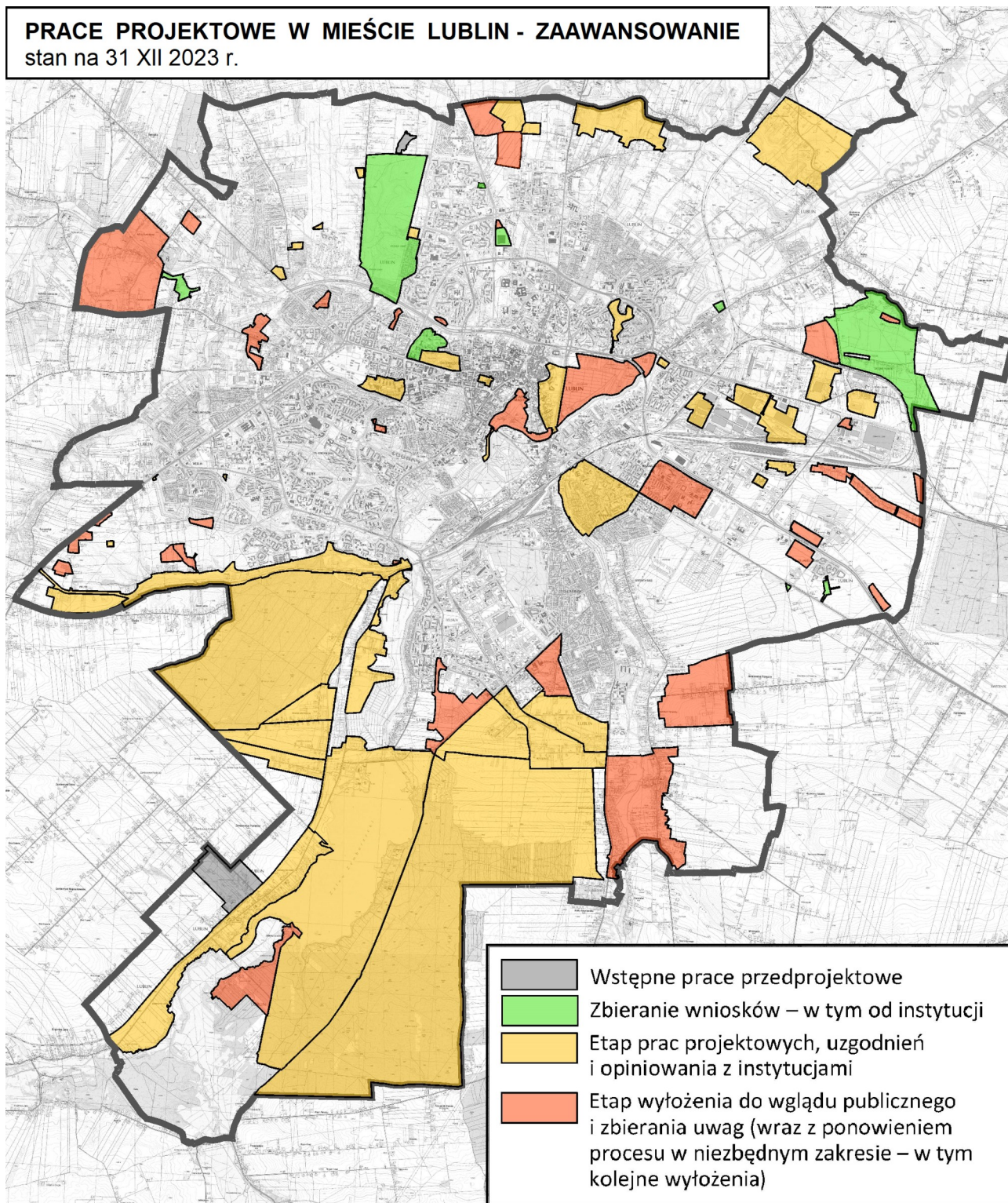

4. ANALIZA ZMIAN W ZAGOSPODAROWANIU PRZESTRZENNYM MIASTA LUBLIN

4.1. ANALIZA REJESTRÓW DECYZJI O WARUNKACH ZABUDOWY

I ZAGOSPODAROWANIA TERENU ORAZ POZWOLEŃ NA BUDOWĘ

Na podstawie art. 4. ust. 2 ustawy o planowaniu i zagospodarowaniu przestrzennym, ustalenie przeznaczenia terenu i określenie sposobów jego zagospodarowania, oraz rozmieszczenia inwestycji celu publicznego w przypadku braku planu miejscowego następuje w drodze decyzji o warunkach zabudowy i zagospodarowania terenu, przy czym:

- 1) lokalizacje inwestycji celu publicznego ustala się w drodze decyzji o lokalizacji inwestycji celu publicznego;
- 2) sposób zagospodarowania terenu i warunków zabudowy dla innych inwestycji ustala się w drodze decyzji o warunkach zabudowy.

Ilość wydanych decyzji o warunkach zabudowy i o lokalizacji inwestycji celu publicznego na terenie miasta Lublin w latach 2018 – 2023 obrazuje tabela nr 5.

Tabela 5. Decyzje o ustaleniu lokalizacji inwestycji celu publicznego oraz decyzje o warunkach zabudowy.

| ROK | Lokalizacja Inwestycji Celu Publicznego | Lokalizacja Inwestycji Celu Publicznego odmowa | Decyzje o warunkach zabudowy suma | Decyzje o warunkach zabudowy odmowy |
|-----------------------------|---|--|-----------------------------------|-------------------------------------|
| od 01.11.2014 do 31.12.2014 | 22 | 0 | 87 | 7 |
| 2015 | 142 | 2 | 662 | 58 |
| 2016 | 143 | 2 | 673 | 67 |
| 2017 | 137 | 2 | 769 | 68 |
| 2018 | 151 | 2 | 795 | 50 |
| 2019 | 184 | 1 | 733 | 46 |
| 2020 | 152 | 1 | 661 | 53 |
| 2021 | 161 | 3 | 802 | 56 |
| 2022 | 101 | 4 | 621 | 44 |
| 2023 | 97 | 0 | 543 | 59 |

Ilość wydanych decyzji o warunkach zabudowy w danych latach

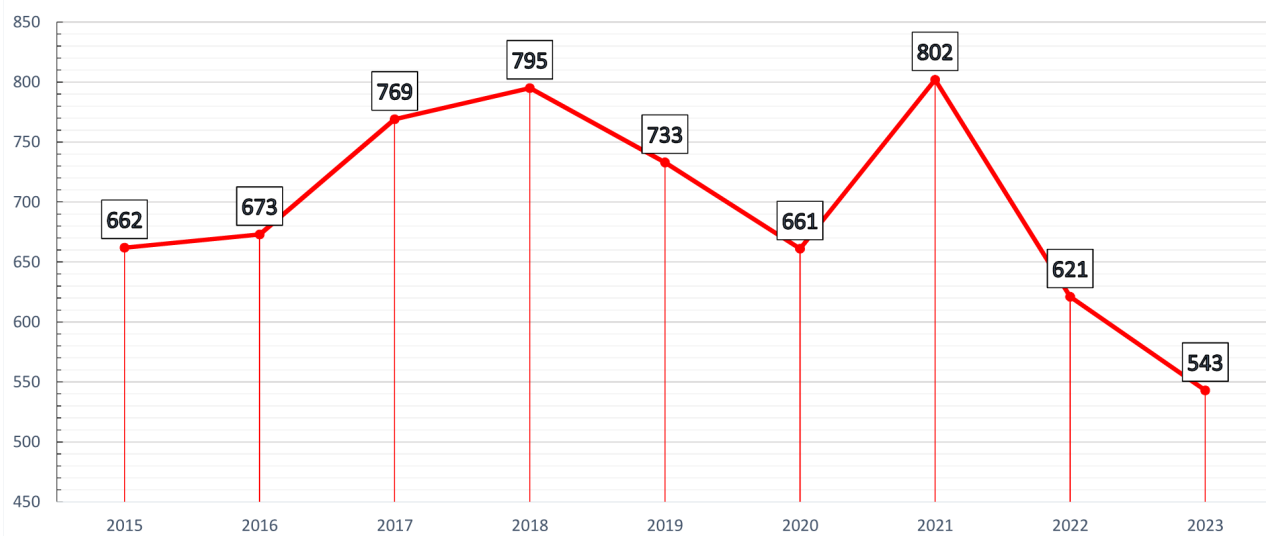

W obszarach nie posiadających obowiązujących miejscowych planów zagospodarowania przestrzennego w analizowanym okresie zdecydowana większość wydanych decyzji dotyczyła budowy nowych obiektów budowlanych, część rozbudowy albo zmian sposobu użytkowania istniejących obiektów, infrastruktury technicznej, dróg. Decyzje dotyczyły przede wszystkim budynków o funkcji mieszkalnej i usługowej ale również produkcyjnej i magazynowej.

W analizowanym okresie zrealizowano lub realizowane są, w oparciu o wydane decyzje, również duże inwestycje budowlane, takie jak: szkoły, przedszkola, żłobki oraz wiele inwestycji infrastrukturalnych (wymiana sieci, remonty dróg) oraz budownictwo mieszkaniowe wielorodzinne.

Zgodność lokalizacji nowej zabudowy z kierunkami polityki przestrzennej miasta należy oceniać w odniesieniu do stref funkcjonalnych wyznaczonych w obowiązującym studium uwarunkowań i kierunków zagospodarowania przestrzennego miasta Lublin. Najwięcej niezgodności występuje na terenach obrzeżnych miasta (tereny rolne) i na styku terenów istniejącego zainwestowania i terenów otwartych (tereny dolin rzecznych) – gdzie zabudowa lokalizowana na podstawie decyzji wkracza w te tereny a zgodnie z obowiązującymi przepisami nie ma możliwości odmowy ustalenia tam warunków zabudowy (brak wymogu zgodności ustaleń decyzji z ustaleniami studium). Niezgodności występują w dwóch kategoriach:

- zabudowa i infrastruktura na terenach otwartych tj. w granicach Ekologicznego systemu terenów otwartych i rolnych,
- niezgodność ustalonej funkcji obiektu z funkcją terenu wskazaną w Studium.

Na obszarach zainwestowanych i przeznaczonych w Studium na cele budowlane, decyzje te nie mają zasadniczo wpływu na zmianę dotychczasowego zagospodarowania terenu, pod warunkiem kontynuacji zabudowy. Negatywny skutek dla zachowania ładu przestrzennego mogą mieć decyzje o warunkach zabudowy wydawane na terenach atrakcyjnych przyrodniczo i krajobrazowo, lub na obszarach przewidzianych pod realizację układu komunikacyjnego, wskazanych w Studium jako wyłączone z zabudowy.

Wymaga podkreślenia fakt, że decyzje o warunkach zabudowy wydawane były zgodnie z art. 61 ustawy o planowaniu i zagospodarowaniu przestrzennym, tj. na zasadzie „dobrego sąsiedztwa”, co stanowi przykład dwutorowego podejścia ustawodawcy, jeśli chodzi o stosowanie dokumentu Studium - miejscowe plany zagospodarowania przestrzennego nie mogą naruszać ustaleń studium, zaś decyzje określające warunki zabudowy już takiego zastrzeżenia spełniać nie muszą, a nawet mogą być z nim sprzeczne.

Prawnym, skutecznym środkiem przeciwdziałającym niepożądanym zmianom w zagospodarowaniu przestrzennym jest opracowywanie miejscowych planów zagospodarowania przestrzennego. Opracowanie planów pozwala na prawidłowe kształtowanie polityki przestrzennej oraz umożliwia udział społeczeństwa w decydowaniu o przestrzeni Miasta.

4.2. ANALIZA WPLYWAJĄCYCH WNIOSKÓW O ZMIANĘ PLANÓW

W terminie od 1 stycznia 2018 roku do 31 grudnia 2023 roku zostało złożonych do Prezydenta Miasta Lublin ponad **700** wniosków o sporządzenie lub zmianę miejscowych planów zagospodarowania przestrzennego.

Większość wniosków dotyczyła możliwości realizacji zabudowy mieszkaniowej jedno i

wielorodzinnej (ok. 90%) na terenie przeznaczonym w obowiązujących planach pod inny rodzaj zainwestowania lub na terenach wyłączonych z zabudowy, np. na terenach zielonych, rolnych (w tym na terenach szczególnego zagrożenia powodzią). Wśród wniosków znalazły się też takie, które dotyczyły dostosowania funkcji do obowiązującego studium uwarunkowań i kierunków zagospodarowania przestrzennego.

Szereg wniosków dotyczyła zmian układu komunikacyjnego (głównie przyjętych szerokości dróg i placów), zmian funkcji terenów w tym zmian funkcji terenów przeznaczonych w planach na cele publiczne i dopuszczenie na nich zabudowy mieszkaniowej lub dostosowanie parametrów usług publicznych do funkcji oświatowej.

Ponadto część wniosków dotyczyła korekty szczegółowych wskaźników i parametrów urbanistycznych oraz linii zabudowy dla terenów już wyznaczonych w planach miejscowych pod różne funkcje inwestycyjne.

Przyjęta zasada systematycznej analizy złożonych wniosków skutkuje sukcesywnym formułowaniem uchwał inicjujących prace planistyczne przedkładanych Radzie Miasta.

4.3. GŁÓWNE TENDENCJE ZMIAN ZACHODZĄCYCH W ZAGOSPODAROWANIU PRZESTRZENNYM MIASTA

W analizowanym okresie od kwietnia 2018 r. do grudnia 2023 r. miały miejsce liczne zmiany w zagospodarowaniu przestrzennym Miasta oraz w jego otoczeniu:

- konsekwentna realizacja układu komunikacyjnego Miasta – realizacja elementów podstawowego układu komunikacyjnego, rozbudowa infrastruktury komunikacji zbiorowej oraz przebudowy dróg z remontami obiektów inżynierskich;
- oddanie do użytkowania części wewnętrznej obwodnicy miejskiej – przedłużenie ul. Dywizjonu 303 do ulicy Krochmalnej, przebudowa skrzyżowania Diamentowa – Krochmalna;
- oddanie do użytkowania części wewnętrznej obwodnicy miejskiej, na odcinku od skrzyżowania ul. Bohaterów Monte Cassino z ul. Wojciechowską do węzła Sławin (nowy przebieg DW 809);
- przebudowa ul. Antoniny Grygowej z budową nowych obiektów mostowych, w celu poprawy mobilności transportowej (z wykorzystaniem niskoemisyjnego transportu miejskiego) w obszarze specjalnej strefy ekonomicznej i przemysłowej w Lublinie;
- budowa ulicy podstawowego układu komunikacyjnego Miasta – przedłużenie ul. Lubelskiego Lipca '80 na odcinku od skrzyżowania z ul. Diamentową i Krochmalną do ul. Cukrowniczej;
- realizacja Zintegrowanego Centrum Komunikacyjnego dla Lubelskiego Obszaru Funkcjonalnego – budowa Dworca Metropolitalnego wraz z nowym układem komunikacyjnym, w celu usprawnienia systemu komunikacji publicznej, integrującego różne rodzaje transportu zbiorowego (miejski, regionalny i dalekobieżny) w obszarze LOF;
- wzmacnianie roli komunikacji zbiorowej poprzez jej uprzywilejowanie np. buspasy, zrealizowane na ul. Lipowej i Al. Raławickich;
- budowa węzłów przesiadkowych (integrujących transport samochodowy, rowerowy, pieszy oraz komunikację zbiorową) przy ulicach: ul. Choiny, Żeglarskiej, Zbożowej, Franczaka „Lalka”, Granitowej, al. Kraśnickiej, Abramowickiej oraz Osmolickiej obejmujących budowę pętli komunikacji zbiorowej i parkingów typu Park&Ride, Kiss&Ride oraz Bike&Ride;

- sukcesywna rozbudowa sieci dróg rowerowych, nowych stacji wypożyczenia roweru miejskiego;
- konsekwentna realizacja i modernizacja sieci uzbrojenia na terenach zainwestowanych (np. budowa i wymiana sieci wod - kan. MPWiK);
- budowa i rozbudowa obiektów oświatowych i opiekuńczych, np.: szkoła podstawowa przy ul. Berylowej, żłobek przy ul. Zelwerowicza, szkoła podstawowa przy ul. Władysława Jagiełły, przedszkole przy ul. Sławinkowskiej;
- kompleksowa rewitalizacja Parku Ludowego.
- realizacja zespołów zabudowy mieszkaniowej wielorodzinnej w oparciu o miejscowe plany zagospodarowania przestrzennego i w oparciu o decyzje o warunkach zabudowy;
- kontynuacja rozwoju centrum usługowego w obszarze głównych tras komunikacyjnych i wylotowych np. w rejonie ul. Gęsiej.

Analiza zmian przestrzennych, jaka zaszła w ostatnich prawie sześciu latach (2018 r.- 2023 r.) w zagospodarowaniu Miasta Lublin pozwala jednoznacznie stwierdzić, że nastąpiło (w stosunku do lat wcześniejszych) znaczne **zintensyfikowanie inwestycji zarówno modernizacyjnych, jak i rozwojowych**, co z kolei jest **potwierdzeniem jakościowej i ilościowej progresji przestrzennej Miasta.**

5. WIELOLETNIE PROGRAMY SPORZĄDZANIA PLANÓW MIEJSCOWYCH

Wobec rozpoczęcia prac planistycznych nad 34 zmianami planów i 8 planami (uchwały podjęte w latach 2018-2023) i w sytuacji, że tylko część z nich zakończyła się uchwałami końcowymi dokumentów – w pierwszej kolejności należy sukcesywnie kończyć prace dotyczące tych właśnie rozpoczętych procedur. Wobec uchwalonych kierunków rozwojowych miasta w studium - należy też sukcesywnie dokonywać oceny aktualności planów miejscowych.

Prowadząc powyższe prace planistyczne nie można wykluczyć zasadności przeprowadzenia także innych zmian planistycznych w wyniku złożenia przyszłych zasadnych wniosków postulujących zmiany lub z uwagi na pojawienie się nowych potrzeb rozwojowych Miasta, nieuwzględnionych dotychczas w analizowanych dokumentach planistycznych.

Ponadto w związku z rozpoczęciem reformy systemu planistycznego jednym z największych zadań w zakresie miejskich prac planistycznych w najbliższych latach (przy jednoczesnych pracach nad planami miejscowymi) będzie sporządzenie planu ogólnego zastępującego dotychczasowe Studium.

6. WNIOSKI KOŃCOWE

1. Ustalenia większości miejscowych planów zagospodarowania przestrzennego (najstarsze obowiązujące plany uchwalono w 2002 r.) potwierdzają obecny stan zainwestowania i zagospodarowania terenów. Uwzględniają też potrzeby i oczekiwania mieszkańców oraz możliwości ekonomiczne Miasta. Tereny przewidziane pod zabudowę posiadają planistyczną (a często i zrealizowaną już) obsługę komunikacyjną wraz z niezbędną infrastrukturą techniczną i społeczną.

2. W 2019 roku uchwalono nową edycję Studium uwarunkowań i kierunków

zagospodarowania przestrzennego miasta Lublin (Uchwała nr 283/VIII/2019 r. Rady Miasta Lublin z dnia 1 lipca 2023 r.) uwzględniającą kierunki rozwojowe Lublina jako miasta metropolitalnego oraz zmieniające się uwarunkowania (w tym ekonomiczne i demograficzne).

3. Dokument Studium od września 2019 r. do 18 października 2023 r. był przedmiotem zaskarżenia i rozpatrywania tych skarg w sądach administracyjnych w części dotyczącej docelowego zagospodarowania dawnego poligonu wojskowego na terenie Górki Czechowskich, budzącej największe zainteresowanie społeczne (zapadły 3 wyroki I instancji - WSA w Lublinie oraz 3 wyroki II instancji - NSA w Warszawie). W temacie prawidłowości ustaleń studium Naczelny Sąd Administracyjny w Warszawie wypowiedział się trzykrotnie - i trzykrotnie potwierdził prawidłowość przeprowadzonej procedury formalno-prawnej oraz uchwalenia dokumentu. Ponadto NSA uznał iż Rada Miasta Lublin przyjmując Studium należycie ważyła interes prywatny i interes publiczny.

4. Po uchwaleniu Studium w 2019 r. Miasto skoncentrowało się nad opracowywaniem planów w dzielnicach dotychczas niepokrytych planami - głównie południowych oraz opracowywaniem planów dotyczących następujących obszarów: przestrzeni publicznych zlokalizowanych także w obszarze funkcjonalnego Śródmieścia, dolin rzecznych, dzielnice Głusk, Zemborzyce, Wrotków, Abramowice, Dziesiąta. Część z tych planów znajduje się już w końcowym etapie procedury.

5. W miarę uchwalania planów już rozpoczętych – powinny być sukcesywnie rozpoczynane nowe plany w rejonie Śródmieścia i Starego Miasta (część kwartałów śródmiejskich ma zaawansowane lub uchwalone już plany miejscowe). Ze względu na bogate wartości zabytkowe tego obszaru – należy też rozważyć zastosowanie w planach większej szczegółowości zapisu - poczynając od skali rysunku. W następnej kolejności – za priorytetowe należy uznać tereny stykowe z terenami otwartymi oraz tereny aktywności gospodarczej, które dotychczas nie posiadały planów.

6. Mając na uwadze nowe kierunki rozwoju ustalone w Studium uwarunkowań i kierunków zagospodarowania przestrzennego oraz zmiany sytuacji własnościowej i zmiany potrzeb właścicieli na terenach posiadających plany miejscowe obowiązujące od 2002r., prowadzone są też analizy zasadności aktualności tych planów i sukcesywnie przygotowywane są uchwały inicjujące ich zmiany.

7. Ze względu na bardzo indywidualne potrzeby właścicieli działek wyrażane w postaci wniosków do planów, uwag do projektów planów, a także wypowiedzianych w dyskusjach publicznych dotyczących projektów planów – podejmowane były też dodatkowe uchwały – dopuszczające etapowanie planów. Daje to możliwość uchwalenia planu w miejscach już uzgodnionych z instytucjami i satysfakcjonujących właścicieli, z jednoczesnym kontynuowaniem prac nad fragmentami tego wymagającymi.

8. Postuluje się kontynuowanie dotychczasowej zasady – zachowania umiarkowanej elastyczności zapisów planistycznych przy jednoczesnym zwiększaniu szczegółowości co do sposobu kształtowania zabudowy. Plany wykonywane w ten sposób – mogą być aktualne przez dłuższy czas. Nie wymagają zmian w odniesieniu do zmieniających się potrzeb i własności.

9. W dalszym ciągu (mając na uwadze rozpoczęte procesy planistyczne związane z

terenami zieleni) zaleca się szczególną dbałość o tereny zieleni (istniejącej i projektowanej) i stosowanie w planach miejscowych powierzchni biologicznie czynnej na poziomie zapewniającym skuteczną adaptację miasta do zmian klimatu. Celowe jest też wzmocnienie zapisów planistycznych obszarach graniczących ze strefą ESOCH. Ze względu na wyjątkowo bogatą rzeźbę terenu Lublina postuluje się wykorzystywanie tych walorów przy planowaniu i projektowaniu układów i węzłów komunikacyjnych oraz pozostałych funkcji.

10. W związku z wprowadzaną od dnia 24 września 2023 r. reformą krajowego systemu planowania przestrzennego, polegającą m.in. na zastępowaniu studiów uwarunkowań i kierunków zagospodarowania przestrzennego gmin planami ogólnymi – przy opracowaniu nowego aktu planistycznego (planu ogólnego Lublina) dla zachowania ciągłości planistycznej należy uwzględnić wypracowane i uchwalone w Studium kierunki rozwojowe Miasta.

Podsumowanie

Obecnie na terenie miasta Lublin obowiązuje **171** planów miejscowych co stanowi ok. **57%** powierzchni miasta, a powierzchnia przystąpień do opracowania planów wynosi **3685 ha** co stanowi ok. **25 %** powierzchni miasta.

Miejska Komisja Urbanistyczno – Architektoniczna zaopiniowała pozytywnie przedstawiony dokument „Ocena aktualności studium uwarunkowań i kierunków zagospodarowania przestrzennego oraz miejscowych planów zagospodarowania przestrzennego miasta Lublin”. Uwagi MKUA dotyczące zagadnień przestrzennych w dokumentach planistycznych zostały uwzględnione w opracowaniu.

REJESTR MIEJSCOWYCH PLANÓW ZAGOSPODAROWANIA PRZESTRZENNEGO MIASTA LUBLIN - STAN NA 31 GRUDNIA 2023 r.

| Lp. | Nazwa miejscowego planu zagospodarowania przestrzennego | Uchwała o przystąpieniu do sporządzenia mpzp | Uchwalenie miejscowego planu zagospodarowania przestrzennego (Uchwała Rady Miasta) | Publikacja w Dzienniku Urzędowym Województwa Lubelskiego | Zmiany miejscowego planu zagospodarowania przestrzennego | Status prawny (obowiązujący /nieobowiązujący) | Uwagi |
|-----|--|--|--|--|--|---|-------|
| 1. | MPZP - część I, obszar zachodni oraz obszar północno-wschodni | 413/XXXIX/1996 z dnia 21.11.1996 | 1641/LIII/2002 z dnia 29.08.2002 | Dz.Urz.Woj.Lub. Nr 124, poz. 2670 z dnia 24.10.2002 | 185/VIII/2003 z dnia 25.06.2003 - uzupełnienie o obszary I/3, I/12 i I/19 (Dz.Urz.Woj.Lub. Nr 120, poz. 2828 z dnia 11.08.2003) 413/XIX/2004 z dnia 20.05.2004 - uzupełnienie o obszary I/4, I/5, I/7, I/8, I/10, I/13, I/14, I/16 i I/22 (Dz.Urz.Woj.Lub. Nr 126, poz. 1883 z dnia 28.07.2004) z późn. zm. 1191/XLVII/2018 z dnia 06.09.2018 (Dz.Urz.Woj.Lub. poz. 4291 z dnia 02.10.2018) 406/XIX/2012 z dnia 29.03.2012 (Dz.Urz.Woj.Lub. poz. 1422 z dnia 19.04.2012) 811/XXXII/2013 z dnia 27.06.2013 (Dz.Urz.Woj.Lub. poz. 3599 z dnia 26.07.2013) 886/XXXIV/2013 z dnia 17.10.2013 (Dz.Urz.Woj.Lub. poz. 4905 z dnia 28.11.2013) 888/XXXIV/2013 z dnia 17.10.2013 (Dz.Urz.Woj.Lub. poz. 4906 z dnia 28.11.2013) 1045/XL/2014 z dnia 10.04.2014 (Dz.Urz.Woj.Lub. poz. 1835 z dnia 06.05.2014) 217/VIII/2015 z dnia 25.06.2015 (Dz.Urz.Woj.Lub. poz. 2485 z dnia 24.07.2015) 530/XX/2016 z dnia 08.09.2016 (Dz.Urz.Woj.Lub. poz. 4121 z dnia 21.10.2016) | obowiązuje ze zmianami | |

708/XXVIII/2017 z dnia 30.03.2017
(Dz.Urz.Woj.Lub. poz. 2059 z dnia 28.04.2017)

860/XXXIII/2017 z dnia 12.10.2017
(Dz.Urz.Woj.Lub. poz. 4482 z dnia 21.11.2017)

862/XXXIII/2017 z dnia 12.10.2017
(Dz.Urz.Woj.Lub. poz. 4476 z dnia 21.11.2017)

863/XXXIII/2017 z dnia 12.10.2017
(Dz.Urz.Woj.Lub. poz. 4477 z dnia 21.11.2017)

864/XXXIII/2017 z dnia 12.10.2017
(Dz.Urz.Woj.Lub. poz. 4478 z dnia 21.11.2017)

865/XXXIII/2017 z dnia 12.10.2017
(Dz.Urz.Woj.Lub. poz. 4479 z dnia 21.11.2017)

866/XXXIII/2017 z dnia 12.10.2017
(Dz.Urz.Woj.Lub. poz. 4480 z dnia 21.11.2017)

1024/XXXIX/2018 z dnia 25.01.2018
(Dz.Urz.Woj.Lub. poz. 1028 z dnia 09.03.2018)

1073/XLI/2018 z dnia 22.03.2018
(Dz.Urz.Woj.Lub. poz. 1946 z dnia 24.04.2018)

1074/XLI/2018 z dnia 22.03.2018
(Dz.Urz.Woj.Lub. poz. 1947 z dnia 24.04.2018)

1111/XLIV/2018 z dnia 24.05.2018
(Dz.Urz.Woj.Lub. poz. 3118 z dnia 29.06.2018)

1191/XLVII/2018 z dnia 06.09.2018
(Dz.Urz.Woj.Lub. poz. 4291 z dnia 02.10.2018)

1192/XLVII/2018 z dnia 06.09.2018
(Dz.Urz.Woj.Lub. poz. 4290 z dnia 02.10.2018)

1193/XLVII/2018 z dnia 06.09.2018
(Dz.Urz.Woj.Lub. poz. 4292 z dnia 02.10.2018)

1194/XLVII/2018 z dnia 06.09.2018
(Dz.Urz.Woj.Lub. poz. 4293 z dnia 02.10.2018)

1195/XLVII/2018 z dnia 06.09.2018

(Dz.Urz.Woj.Lub. poz.4294 z dnia 02.10.2018)

1196/XLVII/2018 z dnia 06.09.2018
(Dz.Urz.Woj.Lub. poz.4295 z dnia 02.10.2018)

1197/XLVII/2018 z dnia 6.09.2018
(Dz.Urz.Woj.Lub. poz.4296 z dnia 02.10.2018)

1198/XLVII/2018 z dnia 06.09.2018
(Dz.Urz.Woj.Lub. poz.4297 z dnia 02.10.2018)

1199/XLVII/2018 z dnia 06.09.2018
(Dz.Urz.Woj.Lub. poz.4298 z dnia 02.10.2018)

1200/XLVII/2018 z dnia 06.09.2018
(Dz.Urz.Woj.Lub. poz.4299 z dnia 02.10.2018)

92/III/2019 z dnia 31.01.2019
(Dz.Urz.Woj.Lub. poz. 1510 z dnia 06.03.2019)

93/III/2019 z dnia 31.01.2019
(Dz.Urz.Woj.Lub. poz. 1511 z dnia 06.03.2019)

553/XVI/2020 z dnia 27.02.2020
(Dz.Urz.Woj.Lub. poz. 1810 z dnia 13.03.2020)

554/XVI/2020 z dnia 27.02.2020
(Dz.Urz.Woj.Lub. poz. 1811 z dnia 13.03.2020)

555/XVI/2020 z dnia 27.02.2020
(Dz.Urz.Woj.Lub. poz. 1812 z dnia 13.03.2020)

556/XVI/2020 z dnia 27.02.2020
(Dz.Urz.Woj.Lub. poz. 1813 z dnia 13.03.2020)

557/XVI/2020 z dnia 27.02.2020
(Dz.Urz.Woj.Lub. poz. 1814 z dnia 13.03.2020)

558/XVI/2020 z dnia 27.02.2020
(Dz.Urz.Woj.Lub. poz. 1815 z dnia 13.03.2020)

559/XVI/2020 z dnia 27.02.2020
(Dz.Urz.Woj.Lub. poz. 1816 z dnia 13.03.2020)

587/XVIII/2020 z dnia 23.04.2020
(Dz.Urz.Woj.Lub. poz. 2737 z dnia 12.05.2020)

588/XVIII/2020 z dnia 23.04.2020
(Dz.Urz.Woj.Lub. poz. 2709 z dnia 12.05.2020)

674/XXI/2020 z dnia 03.09.2020
(Dz.Urz.Woj.Lub. poz. 4710 z dnia 29.09.2020)

675/XXI/2020 z dnia 03.09.2020
(Dz.Urz.Woj.Lub. poz.4711 z dnia 29.09.2020)

706/XXII/2020 z dnia 15.10.2020
(Dz.Urz.Woj.Lub. poz. 5233 z dnia 02.11.2020)

896/XXVIII/2021 z dnia 29.04.2021
(Dz.Urz.Woj.Lub. poz. 2279 z dnia 20.05.2021)

897/XXVIII/2021 z dnia 29.04.2021
(Dz.Urz.Woj.Lub. poz. 2300 z dnia 21.05.2021)

898/XXVIII/2021 z dnia 29.04.2021
(Dz.Urz.Woj.Lub. poz. 2280 z dnia 20.05.2021)

1054/XXXIII/2021 z dnia 18.11.2021
(Dz.Urz.Woj.Lub. poz. 6174 z dnia 22.12.2021)

1117/XXXVI/2022 z dnia 03.03.2022
(Dz.Urz.Woj.Lub. poz. 1630 z dnia 29.03.2022)

1118/XXXVI/2022 z dnia 03.03.2022
(Dz.Urz.Woj.Lub. poz. 1630 z dnia 29.03.2022)

1200/XL/2022 z dnia 26.05.2022
(Dz.Urz.Woj.Lub. poz. 3176 z dnia 15.06.2022)

1201/XL/2022 z dnia 26.05.2022
(Dz.Urz.Woj.Lub. poz. 3177 z dnia 15.06.2022)

1229/XLI/2022 z dnia 23.06.2022
(Dz.Urz.Woj.Lub. poz. 3708 z dnia 18.07.2022)

1232/XLI/2022 z dnia 23.06.2022
(Dz.Urz.Woj.Lub. poz. 3711 z dnia 18.07.2022)

1282/XLII/2022 z dnia 08.09.2022
(Dz.Urz.Woj.Lub. poz. 4572 z dnia 27.09.2022)

| | | | | | | | |
|----|--|----------------------------------|--------------------------------|---|--|------------------------|--|
| | | | | | <p>1283/XLII/2022 z dnia 08.09.2022 (Dz.Urz.Woj.Lub. poz. 4573 z dnia 27.09.2022)</p> <p>1334/XLIV/2022 z dnia 17.11.2022 (Dz.Urz.Woj.Lub. poz. 6606 z dnia 12.12.2022)</p> <p>1507/LI/2023 z dnia 23.06.2023 (Dz.Urz.Woj.Lub. poz. 4584 z dnia 17.07.2023)</p> <p>1531/LII/2023 z dnia 07.09.2023 (Dz.Urz.Woj.Lub. poz. 5762 z dnia 03.10.2023)</p> | | |
| 2. | MPZP - część II, obszar południowo-zachodni | 413/XXXIX/1996 z dnia 21.11.1996 | 1688/LV/2002 z dnia 26.09.2002 | Dz.Urz.Woj.Lub. Nr 124, poz. 2671 z dnia 24.10.2002 | <p>183/VIII/2003 z dnia 25.06.2003 - uzupełnienie o obszary II/2, II/8 i II/12 (Dz.Urz.Woj.Lub Nr 120, poz. 2827 z dnia 11.08.2003)</p> <p>414/XIX/2004 z dnia 20.05.2004 - uzupełnienie o obszary II/4, II/5, II/6, II/7, II/9, II/10, i II/11 (Dz.Urz.Woj.Lub. Nr 126, poz. 1884 z dnia 28.07.2004) - traci moc we fragmentach - część II przyjęty uchwałą nr 1242/XLIX/2018 z dnia 25.10.2018 r</p> <p>196/XIII/2007 z dnia 25.10.2007 (Dz.Urz.Woj.Lub. Nr 181, poz. 3203 z dnia 13.12.2007)</p> <p>394/XXII/2008 z dnia 24.06.2008 (Dz.Urz.Woj.Lub. Nr 97, poz. 2519 z dnia 14.08.2008)</p> <p>240/XIV/2011 z dnia 20.10.2011 (Dz. Urz. Woj.Lub. Nr 186, poz. 2894 z dnia 08.12.2011)</p> <p>951/XXXVI/2014 z dnia 16.01.2014 (Dz.Urz.Woj.Lub. poz. 732 z dnia 14.02.2014)</p> <p>1043/XL/2014 z dnia 10.04.2014 (Dz.Urz.Woj.Lub. poz. 1833 z dnia 06.05.2014)</p> <p>1044/XL/2014 z dnia 10.04.2014 (Dz.Urz.Woj.Lub. poz. 1834 z dnia 06.05.2014)</p> <p>287/X/2015 z dnia 22.10.2015 (Dz.Urz.Woj.Lub. poz. 3751 z dnia 24.11.2015)</p> <p>604/XXIII/2016 z dnia 17.11.2016</p> | obowiązuje ze zmianami | |

(Dz.Urz.Woj.Lub. poz. 5394 z dnia 14.12.2016)

1112/XLIV/2018 z dnia 24.05.2018
(Dz.Urz.Woj.Lub. poz. 3119 z dnia 29.06.2018)

1151/XLVI/2018 z dnia 28.06.2018
(Dz.Urz.Woj.Lub. poz. 3539 z dnia 24.07.2018)

80/III/2019 z dnia 31.01.2019
(Dz.Urz.Woj.Lub. poz. 1307 z dnia 22.02.2019)

81/III/2019 z dnia 31.01.2019
(Dz.Urz.Woj.Lub. poz. 1308 z dnia 22.02.2019)

82/III/2019 z dnia 31.01.2019
(Dz.Urz.Woj.Lub. poz. 1309 z dnia 22.02.2019)

83/III/2019 z dnia 31.01.2019
(Dz.Urz.Woj.Lub. poz. 1310 z dnia 22.02.2019)

84/III/2019 z dnia 31.01.2019
(Dz.Urz.Woj.Lub. poz. 1311 z dnia 22.02.2019)

85/III/2019 z dnia 31.01.2019
(Dz.Urz.Woj.Lub. poz. 1312 z dnia 22.02.2019)

86/III/2019 z dnia 31.01.2019
(Dz.Urz.Woj.Lub. poz. 1313 z dnia 22.02.2019)

87/III/2019 z dnia 31.01.2019
(Dz.Urz.Woj.Lub. poz. 1314 z dnia 22.02.2019)

90/III/2019 z dnia 31.01.2019
(Dz.Urz.Woj.Lub. poz. 1315 z dnia 22.02.2019)

91/III/2019 z dnia 31.01.2019
(Dz.Urz.Woj.Lub. poz. 1559 z dnia 08.03.2019)

277/VIII/2019 z dnia 30.06.2019
(Dz.Urz.Woj.Lub. poz. 4545 z dnia 29.07.2019)

278/VIII/2019 z dnia 30.06.2019
(Dz.Urz.Woj.Lub. poz. 4546 z dnia 29.07.2019)

279/VIII/2019 z dnia 30.06.2019
(Dz.Urz.Woj.Lub. poz. 4558 z dnia 30.07.2019)

280/VIII/2019 z dnia 30.06.2019
(Dz.Urz.Woj.Lub. poz. 4559 z dnia 30.07.2019)

281/VIII/2019 z dnia 30.06.2019
(Dz.Urz.Woj.Lub. poz. 4581 z dnia 31.07.2019)

560/XVI/2020 z dnia 27.02.2020
(Dz.Urz.Woj.Lub. poz. 1817 z dnia 13.03.2020)

610/XIX/2020 z dnia 21.05.2020
(Dz.Urz.Woj.Lub. poz. 3079 z dnia 03.06.2020)

676/XXI/2020 z dnia 03.09.2020
(Dz.Urz.Woj.Lub. poz. 4712 z dnia 29.09.2020)

749/XXIII/2020 z dnia 19.11.2020
(Dz.Urz.Woj.Lub. poz. 5944 z dnia 02.12.2020)

984/XXXI/2021 z dnia 09.09.2021
(Dz.Urz.Woj.Lub. poz. 3942 z dnia 09.09.2021)

1049/XXXIII/2021 z dnia 18.11.2021
(Dz.Urz.Woj.Lub. poz. 6171 z dnia 22.12.2021)

1050/XXXIII/2021 z dnia 18.11.2021
(Dz.Urz.Woj.Lub. poz. 6172 z dnia 22.12.2021)

1052/XXXIII/2021 z dnia 18.11.2021
(Dz.Urz.Woj.Lub. poz. 6173 z dnia 22.12.2021)

1053/XXXIII/2021 z dnia 18.11.2021
(Dz.Urz.Woj.Lub. poz. 6222 z dnia 27.12.2021)

1202/XL/2022 z dnia 26.05.2022
(Dz.Urz.Woj.Lub. poz. 3178 z dnia 15.06.2022)

1203/XL/2022 z dnia 26.05.2022
(Dz.Urz.Woj.Lub. poz. 3179 z dnia 15.06.2022)

1281/XLII/2022 z dnia 08.09.2022
(Dz.Urz.Woj.Lub. poz. 4571 z dnia 27.09.2022)

1312/XLIII/2022 z dnia 20.10.2022
(Dz.Urz.Woj.Lub. poz. 5442 z dnia 16.11.2022)

| | | | | | | | |
|----|--|----------------------------------|---------------------------------|--|--|------------------------|--|
| | | | | | <p>1336/XLIV/2022 z dnia 17.11.2022 (Dz.Urz.Woj.Lub. poz. 6608 z dnia 12.12.2022)</p> <p>1508/LI/2023 z dnia 23.06.2023 (Dz.Urz.Woj.Lub. poz. 4585 z dnia 17.07.2023)</p> <p>1529/LII/2023 z dnia 07.09.2023 (Dz.Urz.Woj.Lub. poz. 5660 z dnia 25.09.2023)</p> <p>1603/LIV/2023 z dnia 16.11.2023 (Dz.Urz.Woj.Lub. poz. 7272 z dnia 07.12.2023)</p> <p>1604/LIV/2023 z dnia 16.11.2023 (Dz.Urz.Woj.Lub. poz. 7273 z dnia 07.12.2023)</p> | | |
| 3. | MPZP - część IV, obszar wschodni | 413/XXXIX/1996 z dnia 21.11.1996 | 628/XXIX/2005 z dnia 17.03.2005 | Dz.Urz.Woj.Lub. Nr 99, poz. 1923 z dnia 23.05.2005 | <p>343/XIX/2008 z dnia 24.04.2008 (Dz.Urz.Woj.Lub. Nr 58, poz. 1737 z dnia 14.05.2008)</p> <p>374/XVIII/2012 z dnia 23.02.2012 (Dz.Urz.Woj.Lub. poz. 1337 z dnia 04.04.2012)</p> <p>779/XXXI/2017 z dnia 26.06.2017 (Dz.Urz.Woj.Lub. poz. 3325 z dnia 16.08.2017)</p> <p>592/XVIII/2020 z dnia 23.04.2020 (Dz.Urz.Woj.Lub. poz. 2738 z dnia 12.05.2020)</p> <p>982/XXXI/2021 z dnia 09.09.2021 (Dz.Urz.Woj.Lub. poz. 4057 z dnia 05.10.2021)</p> <p>1528/LII/2023 z dnia 07.09.2023 (Dz.Urz.Woj.Lub. poz. 5646 z dnia 22.09.2023)</p> <p>1605/LIV/2023 z dnia 16.11.2023 (Dz.Urz.Woj.Lub. poz. 7035 z dnia 05.12.2023)</p> | obowiązuje ze zmianami | |
| 4. | MPZP - część III, obszar północny | 413/XXXIX/1996 z dnia 21.11.1996 | 825/XXXV/2005 z dnia 17.11.2005 | Dz.Urz.Woj.Lub. Nr 2, poz. 17 z dnia 09.01.2006 | <p>166/XI/2011 z dnia 30.06.2011 (Dz.Urz.Woj.Lub. Nr 128, poz. 2218 z dnia 29.08.2011)</p> <p>468/XXI/2012 z dnia 31.05.2012 (Dz.Urz.Woj.Lub. poz. 2002 z dnia 28.06.2012)</p> <p>440/XVII/2016 z dnia 14.04.2016 (Dz.Urz.Woj.Lub. poz. 1893 z dnia 09.05.2016)</p> | obowiązuje ze zmianami | |

| | | | | | | | |
|----|--|------------------------------------|------------------------------------|---|--|---------------------------|---|
| | | | | | <p>471/XVIII/2016 z dnia 19.05.2016 (Dz.Urz.Woj.Lub. poz. 2545 z dnia 28.06.2016)</p> <p>824/XXXII/2017 z dnia 07.09.2017 (Dz.Urz.Woj.Lub. poz. 3958 z dnia 18.10.2017)</p> <p>1108/XLIV/2018 z dnia 24.05.2018 (Dz.Urz.Woj.Lub. poz. 3114 z dnia 29.06.2018)</p> <p>1109/XLIV/2018 z dnia 24.05.2018 (Dz.Urz.Woj.Lub. poz. 3116 z dnia 29.06.2018)</p> <p>1110/XLIV/2018 z dnia 24.05.2018 (Dz.Urz.Woj.Lub. poz. 3117 z dnia 29.06.2018)</p> <p>324/IX/2019 z dnia 05.09.2019 (Dz.Urz.Woj.Lub. poz. 5282 z dnia 01.10.2019)</p> <p>325/IX/2019 z dnia 05.09.2019 (Dz.Urz.Woj.Lub. poz. 5283 z dnia 01.10.2019)</p> <p>704/XXII/2020 z dnia 15.10.2020 (Dz.Urz.Woj.Lub. poz. 5231 z dnia 02.11.2020)</p> <p>705/XXII/2020 z dnia 15.10.2020 (Dz.Urz.Woj.Lub. poz. 5232 z dnia 02.11.2020)</p> <p>1119/XXXVI/2022 z dnia 03.03.2022 (Dz.Urz.Woj.Lub. poz. 1632 z dnia 29.03.2022)</p> <p>1230/XLI/2022 z dnia 23.06.2022 (Dz.Urz.Woj.Lub. poz. 3709 z dnia 18.07.2022)</p> <p>1433/XLVIII/2023 z dnia 30.03.2023 (Dz.Urz.Woj.Lub. poz. 3433 z dnia 11.05.2023)</p> <p>1526/LII/2023 z dnia 07.09.2023 (Dz.Urz.Woj.Lub. poz. 5659 z dnia 25.09.2023)</p> | | |
| 5. | zm. MPZP - część II Centrum Zana | 599/XXVI/2005 z dnia 20.01.2005 | 196/XIII/2007 z dnia 25.10.2007 | Dz.Urz.Woj.Lub. Nr 181, poz. 3203 z dnia 13.12.2007 | 1148/XXXVII/2022 z dnia 31.03.2022 (Dz.Urz.Woj.Lub. poz. 2251 z dnia 22.04.2022) | obowiązuje ze zmianami | |
| 6. | zm. MPZP - część IVA Specjalna Strefa | 195/XIII/2007 z dnia 25.10.2007 | 343/XIX/2008 z dnia 24.04.2008 | Dz.Urz.Woj.Lub. Nr 58, poz. 1737 | 379/XXII/2008 z dnia 24.06.2008 (Dz.Urz.Woj.Lub. Nr 106, poz. 2642 z dnia 09.09.2008) | obowiązuje ze zmianami | Obwieszczenie nr 36/XXII/2020 Rady Miasta |

| | | | | | | | |
|-----|--|-------------------------------------|-------------------------------------|--|--|------------------------|--|
| | Ekonomiczna | | | z dnia 14.05.2008 | <p>405/XIX/2012 z dnia 29.03.2012 (Dz.Urz.Woj.Lub. poz. 1434 z dnia 20.04.2012)</p> <p>586/XXIV/2012 z dnia 18.10.2012 (Dz.Urz.Woj.Lub. poz. 3566 z dnia 19.11.2012)</p> <p>16/II/2018 z dnia 20.12.2018 (Dz.Urz.Woj.Lub. poz. 698 z dnia 25.01.2019)</p> <p>326/IX/2019 z dnia 05.09.2019 (Dz.Urz.Woj.Lub. poz. 5284 z dnia 01.10.2019)</p> <p>954/XXX/2021 z dnia 25.06.2021 (Dz.Urz.Woj.Lub. poz. 3071 z dnia 09.07.2021)</p> | | Lublin z dnia 15.10.2020 (Dz.Urz.Woj.Lu b. poz. 5326 z dnia 06.11.2020) |
| 7. | zm. MPZP - część II WYMIENNIKOWNIE | 1062/XLII/2006 z dnia 29.06.2006 | 394/XXII/2008 z dnia 24.06.2008 | Dz.Urz.Woj.Lub. Nr 97, poz. 2519 z dnia 14.08.2008 | 439/XXIII/2008 z dnia 04.09.2008 (Dz.Urz.Woj.Lub. Nr 114, poz. 2764 z dnia 14.10.2008) | obowiązuje ze zmianami | |
| 8. | zm. MPZP - część I Dożynkowa-Bluszczowa | 683/XXI/2009 z dnia 30.04.2009 | 1256/XLVI/2010 z dnia 04.11.2010 | Dz.Urz.Woj.Lub. Nr 21, poz. 553 z dnia 15.02.2011 | | obowiązuje bez zmian | |
| 9. | MPZP - część I i III - IKEA | 488/XXV/2008 z dnia 16.10.2008 | 166/XI/2011 z dnia 30.06.2011 | Dz.Urz.Woj.Lub. Nr 128, poz. 2218 z dnia 29.08.2011 | | obowiązuje bez zmian | |
| 10. | zm. MPZP - część II Poznańska-Wołodyjowskiego | 337/XIV/2003 z dnia 30.12.2003 | 240/XIV/2011 z dnia 20.10.2011 | Dz. Urz.Woj.Lub. Nr 186, poz. 2894 z dnia 08.12.2011 | | obowiązuje bez zmian | |
| 11. | zm. MPZP - część IVB UMSCHLAG PLATZ (TURYSTYCZNA) | 92/VIII/2007 z dnia 26.04.2007 | 374/XVIII/2012 z dnia 23.02.2012 | Dz.Urz.Woj.Lub. poz. 1337 z dnia 04.04.2012 | 983/XXXI/2021 z dnia 09.09.2021 (Dz.Urz.Woj.Lub. poz. 4058 z dnia 05.10.2021) | obowiązuje ze zmianami | |
| 12. | zm. MPZP - część IVA Specjalna Strefa Ekonomiczna | 122/X/2011 z dnia 26.05.2011 | 405/XIX/2012 z dnia 29.03.2012 | Dz.Urz.Woj.Lub. poz. 1434 z dnia 20.04.2012 | | obowiązuje bez zmian | |
| 13. | zm. MPZP - część I - I/6, I/9 - Kosynierów | 91/VIII/2007 z dnia 26.04.2007 | 406/XIX/2012 z dnia 29.03.2012 | Dz.Urz.Woj.Lub. poz. 1422 z dnia 19.04.2012 | | obowiązuje bez zmian | |
| 14. | MPZP - część VIII Unicka | 169/XI/2011 z dnia 30.06.2011 | 439/XX/2012 z dnia 26.04.2012 | Dz.Urz.Woj.Lub. poz. 1863 z dnia 12.06.2012 | | obowiązuje bez zmian | |

| | | | | | | | |
|-----|--|--------------------------------------|--------------------------------------|---|---|---------------------------|--|
| 15. | zm. MPZP - część III Koncertowa | 302/XVI/2011 z dnia 22.12.2011 | 468/XXI/2012 z dnia 31.05.2012 | Dz.Urz.Woj.Lub. poz. 2002 z dnia 28.06.2012 | | obowiązuje bez zmian | |
| 16. | MPZP - część VIH WROTKÓW POŁUDNIOWY | 1248/XLVI/2010 z dnia 04.11.2010 | 550/XXIII/2012 z dnia 06.09.2012 | Dz.Urz.Woj.Lub. poz. 2891 z dnia 06.09.2012 | | obowiązuje bez zmian | |
| 17. | zm. MPZP - część IVA Specjalna Strefa Ekonomiczna | 438/XX/2012 z dnia 26.04.2012 | 586/XXIV/2012 z dnia 18.10.2012 | Dz.Urz.Woj.Lub. poz. 3566 z dnia 19.11.2012 | | obowiązuje bez zmian | |
| 18. | MPZP - część VC SŁAWIN | 920/XXXVII/2009 z dnia 17.12.2009 | 661/XXVI/2012 z dnia 20.12.2012 | Dz.Urz.Woj.Lub. poz. 126 z dnia 16.01.2013 | 529/XX/2016 z dnia 08.09.2016 (Dz.Urz.Woj.Lub. poz. 4091 z dnia 19.10.2016) 586/XVIII/2020 z dnia 23.04.2020 (Dz.Urz.Woj.Lub. poz. 2708 z dnia 12.05.2020) 1231/XLI/2022 z dnia 23.06.2022 (Dz.Urz.Woj.Lub. poz. 3710 z dnia 18.07.2022) | obowiązuje ze zmianami | |
| 19. | zm. MPZP - część I w rejonie ulic: al. Kraśnicka, Nałęczowska i Wojciechowska (zajezdnia MPK) | 437/XX/2012 z dnia 26.04.2012 | 811/XXXII/2013 z dnia 27.06.2013 | Dz.Urz.Woj.Lub. poz. 3599 z dnia 26.07.2013 | 589/XVIII/2020 z dnia 23.04.2020 (Dz.Urz.Woj.Lub. poz. 2710 z dnia 12.05.2020) 590/XVIII/2020 z dnia 23.04.2020 (Dz.Urz.Woj.Lub. poz. 2711 z dnia 12.05.2020) | obowiązuje ze zmianami | |
| 20. | zm. MPZP - część I w rejonie ulic Cyprysowa-Bluszczowa | 1180/XLV/2010 z dnia 14.10.2010 | 886/XXXIV/2013 z dnia 17.10.2013 | Dz.Urz.Woj.Lub. poz. 4905 z dnia 28.11.2013 | | obowiązuje bez zmian | |
| 21. | zm. MPZP - część I Rogatka Warszawska | 526/XXVI/2008 z dnia 27.11.2008 | 888/XXXIV/2013 z dnia 17.10.2013 | Dz.Urz.Woj.Lub. poz. 4906 z dnia 28.11.2013 | 1530/LII/2023 z dnia 07.09.2023 (Dz.Urz.Woj.Lub. poz. 5647 z dnia 22.09.2023) | obowiązuje ze zmianami | |
| 22. | MPZP - część VI Cmentarz Komunalny na Majdanku | 546/XXIII/2012 z dnia 06.09.2012 | 889/XXXIV/2013 z dnia 17.10.2013 | Dz.Urz.Woj.Lub. poz. 4907 z dnia 28.11.2013 | 709/XXVIII/2017 z dnia 30.03.2017 (Dz.Urz.Woj.Lub. poz. 2285 z dnia 12.05.2017) | obowiązuje ze zmianami | |
| 23. | zm. MPZP - część II al. Kraśnicka i ul. Jana Pawła II | 548/XXIII/2012 z dnia 06.09.2012 | 951/XXXVI/2014 z dnia 16.01.2014 | Dz.Urz.Woj.Lub. poz. 732 z dnia 14.02.2014 | | obowiązuje bez zmian | |
| 24. | MPZP - część VIA (Bronowice - rejon ul. Łęczyńskiej) | 651/XXIX/2009 z dnia 19.02.2009 | 1018/XXXIX/2014 z dnia 13.03.2014 | Dz.Urz.Woj.Lub. poz. 1697 z dnia 22.04.2014 | 1147/XXXVII/2022 z dnia 31.03.2022 (Dz.Urz.Woj.Lub. poz. 2250 z dnia 22.04.2022) 1149/XXXVII/2022 z dnia 31.03.2022 (Dz.Urz.Woj.Lub. poz. 2252 z dnia 22.04.2022) | obowiązuje ze zmianami | (rozstrzygnięcie nadzorcze poz. 1698 z dnia 18.04.2014) |

| | | | | | | | |
|-----|---|-----------------------------------|-----------------------------------|---|---|------------------------|--|
| | | | | | 1150/XXXVII/2022 z dnia 31.03.2022 (Dz.Urz.Woj.Lub. poz. 2253 z dnia 22.04.2022) | | |
| | | | | | 1151/XXXVII/2022 z dnia 31.03.2022 (Dz.Urz.Woj.Lub. poz. 2254 z dnia 22.04.2022) | | |
| 25. | zm. MPZP - część II w pobliżu ul. Watykańskiej | 587/XXIV/2012 z dnia 18.10.2012 | 1043/XL/2014 z dnia 10.04.2014 | Dz.Urz.Woj.Lub. poz. 1833 z dnia 06.05.2014 | | obowiązuje bez zmian | |
| 26. | zm. MPZP - część II w rejonie ul. Matki Teresy z Kalkuty | 549/XXIII/2012 z dnia 06.09.2012 | 1044/XL/2014 z dnia 10.04.2014 | Dz.Urz.Woj.Lub. poz. 1834 z dnia 06.05.2014 | | obowiązuje bez zmian | |
| 27. | zm. MPZP - część I Wojciechowska | 547/XXIII/2012 z dnia 06.09.2012 | 1045/XL/2014 z dnia 10.04.2014 | Dz.Urz.Woj.Lub. poz. 1835 z dnia 06.05.2014 | | obowiązuje bez zmian | |
| 28. | MPZP - część VI w obszarze Pomnika Męczeństwa na Majdanku wraz ze strefą ochronną | 552/XXIII/2012 z dnia 06.09.2012 | 1134/XLIII/2014 z dnia 04.09.2014 | Dz.Urz.Woj.Lub. poz. 3134 z dnia 06.10.2014 | | obowiązuje bez zmian | |
| 29. | MPZP - część VIA w kwartale ulic: Łęczyńska-Ceglana | 1019/XXXIX/2014 z dnia 13.03.2014 | 27/II/2014 z dnia 23.12.2014 | Dz.Urz.Woj.Lub. poz. 269 z dnia 22.01.2015 | | obowiązuje bez zmian | |
| 30. | MPZP - część VIII w rejonie ul. Kapucyńskiej | 545/XXIII/2012 z dnia 06.09.2012 | 72/IV/2015 z dnia 26.02.2015 | Dz.Urz.Woj.Lub. poz. 936 z dnia 17.03.2015 | | obowiązuje bez zmian | |
| 31. | MPZP - Podzamcze (Aleja Tysiąclecia, Lubartowska, Ruska) | 490/XXV/2008 z dnia 16.10.2008 | 180/VII/2015 z dnia 21.05.2015 | Dz.Urz.Woj.Lub. poz. 1990 z dnia 18.06.2015 | 902/XXVIII/2021 z dnia 29.04.2021 (Dz.Urz.Woj.Lub. poz. 2284 z dnia 20.05.2021) | obowiązuje ze zmianami | |
| 32. | zm. MPZP - część I w obszarze Bielskiego, Sekutowicza, Czumy | 627/XXV/2012 z dnia 16.11.2012 | 217/VIII/2015 z dnia 25.06.2015 | Dz.Urz.Woj.Lub. poz. 2485 z dnia 24.07.2015 | | obowiązuje bez zmian | |
| 33. | zm. MPZP - część II w rejonie ul. Berylowej | 1075/XLI/2014 z dnia 15.05.2014 | 287/X/2015 z dnia 22.10.2015 | Dz.Urz.Woj.Lub. poz. 3751 z dnia 24.11.2015 | | obowiązuje bez zmian | |
| 34. | MPZP część VI Diamentowa - Wrotkowska | 887/XXXIV/2013 z dnia 17.10.2013 | 350/XIII/2015 z dnia 23.12.2015 | Dz.Urz.Woj.Lub. poz. 574 z dnia 01.02.2016 | | obowiązuje bez zmian | |

| | | | | | | | |
|-----|--|------------------------------------|-----------------------------------|---|---|------------------------|--|
| 35. | zm. MPZP część III w rejonie ulic: Szeligowskiego, Smorawińskiego, Chodźki | 1113/XLII/2014 z dnia 26.06.2014 | 440/XVII/2016 z dnia 14.04.2016 | Dz.Urz.Woj.Lub. poz. 1893 z dnia 09.05.2016 | | obowiązuje bez zmian | |
| 36. | MPZP część VI G (płn.-zach.) Głusk-Abramowice | 1230/XLVI/2010 z dnia 04.11.2010 | 441/XVII/2016 z dnia 14.04.2016 | Dz.Urz.Woj.Lub. poz. 1894 z dnia 09.05.2016 | | obowiązuje bez zmian | |
| 37. | MPZP ESOCH dla wybranych terenów położonych w rejonach dolin rzecznych - rejon Bystrzyca Zemborzyce - CZĘŚĆ VI | 593/XXIV/2012 z dnia 18.10.2012 | 470/XVIII/2016 z dnia 19.05.2016 | Dz.Urz.Woj.Lub. poz. 2367 z dnia 16.06.2016 | | obowiązuje bez zmian | |
| 38. | zm. MPZP część IIIA w rejonie ulic: Chodźki, Jaczewskiego | 939/XXXVIII/2010 z dnia 28.01.2010 | 471/XVIII/2016 z dnia 19.05.2016 | Dz.Urz.Woj.Lub. poz. 2545 z dnia 28.06.2016 | | obowiązuje bez zmian | |
| 39. | zm. MPZP - część V w rejonie ulicy Willowej | 219/VIII/2015 z dnia 25.06.2015 | 529/XX/2016 z dnia 08.09.2016 | Dz.Urz.Woj.Lub. poz. 4091 z dnia 19.10.2016 | | obowiązuje bez zmian | |
| 40. | MPZP Nasturcjowa, Narcyzowa, Orzechowa, Trześniowska | 123/X/2011 z dnia 26.05.2011 | 530/XX/2016 z dnia 08.09.2016 | Dz.Urz.Woj.Lub. poz. 4121 z dnia 21.10.2016 | 897/XXVIII/2021 z dnia 29.04.2021 (Dz.Urz.Woj.Lub. poz. 2300 z dnia 21.05.2021) | obowiązuje ze zmianami | |
| 41. | zm. MPZP - część II w rejonie ulic: Bursztynowa, Szafirowa | 1161/XLIV/2014 z dnia 25.09.2014 | 604/XXIII/2016 z dnia 17.11.2016 | Dz.Urz.Woj.Lub. poz. 5394 z dnia 14.12.2016 | | obowiązuje bez zmian | |
| 42. | zm. MPZP - część I w rejonie ul. Majerankowej | 401/XVI/2016 z dnia 11.02.2016 | 708/XXVIII/2017 z dnia 30.03.2017 | Dz.Urz.Woj.Lub. poz. 2059 z dnia 28.04.2017 | 1507/LI/2023 z dnia 23.06.2023 (Dz.Urz.Woj.Lub. poz. 4584 z dnia 17.07.2023) 1652/LV/2023 z dnia 14.12.2023 (Dz.Urz.Woj.Lub. poz. 256 z dnia 09.01.2024) | nieobowiązujący | |
| 43. | zm. MPZP - część VI w obszarze Cmentarza Komunalnego na Majdanku | 73/IV/2015 z dnia 26.02.2015 | 709/XXVIII/2017 z dnia 30.03.2017 | Dz.Urz.Woj.Lub. poz. 2285 z dnia 12.05.2017 | | obowiązuje bez zmian | |
| 44. | zm. MPZP - część IV | 218/VIII/2015 z dnia 25.06.2015 | 779/XXXI/2017 z dnia 26.06.2017 | Dz.Urz.Woj.Lub. poz. 3325 z dnia 16.08.2017 | 1528/LII/2023 z dnia 07.09.2023 (Dz.Urz.Woj.Lub. poz. 5646 z dnia 22.09.2023) | obowiązuje ze zmianami | |
| 45. | MPZP - część III | 1114/XLII/2014 | 824/XXXII/2017 | Dz.Urz.Woj.Lub. | 89/III/2019 z dnia 31.01.2019 | obowiązuje ze | |

| | | | | | | | |
|-----|---|----------------------------------|--------------------------------------|---|--|---------------------------|---|
| | w rejonie ulic: Północna, Prusa, Solidarności... oraz zm. MPZP część III w rejonie ulic: Szeligowskiego, Jaczewskiego.... | z dnia 26.06.2014 | z dnia 07.09.2017 | poz. 3958 z dnia 18.10.2017 | (Dz.Urz.Woj.Lub. poz. 1388 z dnia 27.02.2019) | zmianami | |
| 46. | zm. MPZP - część I obszar północno- wschodni dla obszarów: A - w rejonie ulic: Goździkowej i Kosynierów, G - w rejonie ul. Jagodowej, I - w rejonie ul. Brzozowej | 531/XX/2016 z dnia 08.09.2016 | 860/XXXIII/2017 z dnia 12.10.2017 | Dz.Urz.Woj.Lub. poz. 4482 z dnia 21.11.2017 | 323/IX/2019 z dnia 05.09.2019 (Dz.Urz.Woj.Lub. poz. 5264 z dnia 30.09.2019) | obowiązuje ze zmianami | (rozstrzygnięcie nadzorcze poz. 4483 z dnia 21.11.2017) Obwieszczenie nr 37/XXIII/2020 Rady Miasta Lublin z dnia 19.11.2020 (Dz.Urz.Woj.Lu b. poz. 6040 z dnia 04.12.2020) |
| 47. | zm. MPZP - część I dla obszarów: L - w rejonie ul. Magnoliowej, S - w rejonie Al. W. Andersa i ul. M. Koryznowej | 531/XX/2016 z dnia 08.09.2016 | 862/XXXIII/2017 z dnia 12.10.2017 | Dz.Urz.Woj.Lub. poz. 4476 z dnia 21.11.2017 | 323/IX/2019 z dnia 05.09.2019 (Dz.Urz.Woj.Lub. poz. 5264 z dnia 30.09.2019) | obowiązuje ze zmianami | (rozstrzygnięcie nadzorcze poz. 4481 z dnia 21.11.2017) Obwieszczenie nr 38/XXIII/2020 Rady Miasta Lublin z dnia 19.11.2020 (Dz.Urz.Woj.Lu b. poz. 6041 z dnia 04.12.2020) |
| 48. | zm. MPZP - część I dla obszarów: M - w rejonie ul. Mariańskiej, N - w rejonie ul. J. Pankiewicza, O - w rejonie ul. M. Koryznowej i J. Pankiewicza, P - w rejonie ul. Narcyzowej | 531/XX/2016 z dnia 08.09.2016 | 863/XXXIII/2017 z dnia 12.10.2017 | Dz.Urz.Woj.Lub. poz. 4477 z dnia 21.11.2017 | | obowiązuje bez zmian | (rozstrzygnięcie nadzorcze poz. 4481 z dnia 21.11.2017) |
| 49. | zm. MPZP - część I dla obszarów: H - w rejonie | 531/XX/2016 z dnia 08.09.2016 | 864/XXXIII/2017 z dnia 12.10.2017 | Dz.Urz.Woj.Lub. poz. 4478 z dnia 21.11.2017 | 323/IX/2019 z dnia 05.09.2019 (Dz.Urz.Woj.Lub. poz. 5264 z dnia 30.09.2019) | obowiązuje ze zmianami | (rozstrzygnięcie nadzorcze poz. 4481 z dnia 21.11.2017) |

| | | | | | | | |
|-----|--|-----------------------------------|--------------------------------------|---|---|---------------------------|---|
| | ul. Nagietkowej, F - w rejonie ul. Bluszczowej | | | | 1507/LI/2023 z dnia 23.06.2023 (Dz.Urz.Woj.Lub. poz. 4584 z dnia 17.07.2023) | | Obwieszczenie nr 41/XXIII/2020 Rady Miasta Lublin z dnia 19.11.2020 (Dz.Urz.Woj.Lu b. poz. 6044 z dnia 04.12.2020) |
| 50. | zm. MPZP - część I dla obszarów: B - położonego w rejonie Al. Spółdzielczości Pracy, E - położonego w rejonie ulic Dożynkowa i K. Bielskiego | 531/XX/2016 z dnia 08.09.2016 | 865/XXXIII/2017 z dnia 12.10.2017 | Dz.Urz.Woj.Lub. poz. 4479 z dnia 21.11.2017 | 323/IX/2019 z dnia 05.09.2019 (Dz.Urz.Woj.Lub. poz. 5264 z dnia 30.09.2019) | obowiązuje ze zmianami | (rozstrzygnięcie nadzorcze poz. 4481 z dnia 21.11.2017) Obwieszczenie nr 39/XXIII/2020 Rady Miasta Lublin z dnia 19.11.2020 (Dz.Urz.Woj.Lu b. poz. 6042 z dnia 04.12.2020) |
| 51. | zm. MPZP - część I dla obszarów: J - w rejonie ul. Ustronie, K - w rejonie ulic Trześniowska i Kminkowa, R - w rejonie ul. Z. Zagrobskiej | 531/XX/2016 z dnia 08.09.2016 | 866/XXXIII/2017 z dnia 12.10.2017 | Dz.Urz.Woj.Lub. poz. 4480 z dnia 21.11.2017 | 323/IX/2019 z dnia 05.09.2019 (Dz.Urz.Woj.Lub. poz. 5264 z dnia 30.09.2019) | obowiązuje ze zmianami | (rozstrzygnięcie nadzorcze poz. 4481 z dnia 21.11.2017) Obwieszczenie nr 40/XXIII/2020 Rady Miasta Lublin z dnia 19.11.2020 (Dz.Urz.Woj.Lu b. poz. 6043 z dnia 04.12.2020) |
| 52. | zm. MPZP - część I w rejonie ulicy Nałęczowskiej | 663/XXV/2017 z dnia 02.02.2017 | 1024/XXXIX/2018 z dnia 25.01.2018 | Dz.Urz.Woj.Lub. poz. 1028 z dnia 09.03.2018 | | obowiązuje bez zmian | (rozstrzygnięcie nadzorcze poz. 1029 z dnia 09.03.2018) |
| 53. | zm. MPZP - część I dla obszarów: C - w rejonie ul. Konwaliowej i Dożynkowej oraz D - w rejonie ul. Dożynkowej i Narcyzowej | 531/XX/2016 z dnia 08.09.2016 | 1073/XLI/2018 z dnia 22.03.2018 | Dz.Urz.Woj.Lub. poz. 1946 z dnia 24.04.2018 | | obowiązuje bez zmian | |

| | | | | | | | |
|-----|---|-------------------------------------|-------------------------------------|---|--|----------------------|---|
| 54. | zm. MPZP - część I dla obszarów: I - w rejonie ul. Brzozowej | 531/XX/2016 z dnia 08.09.2016 | 1074/XLI/2018 z dnia 22.03.2018 | Dz.Urz.Woj.Lub. poz. 1947 z dnia 24.04.2018 | | obowiązuje bez zmian | |
| 55. | zm. MPZP - część III w rejonie Al. M. Smorawińskiego | 402/XV/2016 z dnia 11.02.2016 | 1108/XLIV/2018 z dnia 24.05.2018 | Dz.Urz.Woj.Lub. poz. 3114 z dnia 29.06.2018 | | obowiązuje bez zmian | (rozstrzygnięcie nadzorcze poz. 3115 z dnia 29.06.2018) |
| 56. | zm. MPZP - część III dla obszaru L - położonego w rejonie ul. F. Stefczyka | 534/XX/2016 z dnia 08.09.2016 | 1109/XLIV/2018 z dnia 24.05.2018 | Dz.Urz.Woj.Lub. poz. 3116 z dnia 29.06.2018 | | obowiązuje bez zmian | |
| 57. | zm. MPZP - część III dla obszarów: A - położonego w rejonie ul. Beskidzkiej, B - położonego w rejonie ul. Braci Wieniawskich, D - położonego w rejonie ul. Karpackiej, E - położonego w rejonie al. Kompozytorów Polskich i ul. Braci Wieniawskich, F - położonego w rejonie ul. K. Lipińskiego, G - położonego w rejonie ul. Z. Noskowskiego, H - położonego w rejonie ul. Oratoryjnej, I - położonego w rejonie ul. Paryskiej, J - położonego w rejonie ul. Skołuby, M - położonego w rejonie ul. W. Żywnego i Żelazowej Woli | 534/XX/2016 z dnia 08.09.2016 | 1110/XLIV/2018 z dnia 24.05.2018 | Dz.Urz.Woj.Lub. poz. 3117 z dnia 29.06.2018 | | obowiązuje bez zmian | |
| 58. | zm. MPZP - część I w rejonie ulic: Dożynkowa-Goździkowa | 1111/XLII/2014 z dnia 26.06.2014 | 1111/XLIV/2018 z dnia 24.05.2018 | Dz.Urz.Woj.Lub. poz. 3118 z dnia 29.06.2018 | | obowiązuje bez zmian | |
| 59. | zm. MPZP - część II w rejonie Jutrzenki, Różanej | 318/XI/2015 z dnia 19.11.2015 | 1112/XLIV/2018 z dnia 24.05.2018 | Dz.Urz.Woj.Lub. poz. 3119 z dnia 29.06.2018 | | obowiązuje bez zmian | |
| 60. | MPZP ESOCH dla wybranych terenów | 588/XXIV/2012 z dnia 18.10.2012 | 1150/XLVI/2018 z dnia 28.06.2018 | Dz.Urz.Woj.Lub. poz. 3485 | | obowiązuje bez zmian | |

| | | | | | | | |
|-----|--|-------------------------------------|--------------------------------------|---|--|-------------------------|--|
| | położonych w rejonach dolin rzecznych - rejon Czechówka - CZĘŚĆ I | | | z dnia 20.07.2018 | | | |
| 61. | zm. MPZP - część II w rejonie ulic: W. Orkana, Hetmańska i Szaserów | 1159/XLIV/2014 z dnia 25.09.2014 | 1151/XLVI/2018 z dnia 28.06.2018 | Dz.Urz.Woj.Lub. poz. 3539 z dnia 24.07.2018 | | obowiązuje bez zmian | |
| 62. | zm. MPZP - część I - obszar zachodni, Obszar B - rejon ulic: Nałęczowskiej, Wojciechowskiej, Bliskiej | 532/XX/2016 z dnia 08.09.2016 | 1191/XLVII/2018 z dnia 06.09.2018 | Dz.Urz.Woj.Lub. poz. 4291 z dnia 02.10.2018 | | obowiązuje bez zmian | |
| 63. | zm. MPZP - część I - obszar zachodni, Obszar C - rejon ulicy Wojciechowskiej | 532/XX/2016 z dnia 08.09.2016 | 1192/XLVII/2018 z dnia 06.09.2018 | Dz.Urz.Woj.Lub. poz. 4290 z dnia 02.10.2018 | | obowiązuje bez zmian | |
| 64. | zm. MPZP - część I - obszar zachodni, Obszar E - rejon ulicy Aksini | 532/XX/2016 z dnia 08.09.2016 | 1193/XLVII/2018 z dnia 06.09.2018 | Dz.Urz.Woj.Lub. poz.4292 z dnia 02.10.2018 | | obowiązuje bez zmian | |
| 65. | zm. MPZP - część I - obszar zachodni, Obszar F - rejon ulic: Judyma i Wertera | 532/XX/2016 z dnia 08.09.2016 | 1194/XLVII/2018 z dnia 06.09.2018 | Dz.Urz.Woj.Lub. poz.4293 z dnia 02.10.2018 | | obowiązuje bez zmian | |
| 66. | zm. MPZP - część I - obszar zachodni, Obszar G - rejon ulicy Kmicica | 532/XX/2016 z dnia 08.09.2016 | 1195/XLVII/2018 z dnia 06.09.2018 | Dz.Urz.Woj.Lub. poz.4294 z dnia 02.10.2018 | | obowiązuje bez zmian | |
| 67. | zm. MPZP - część I - obszar zachodni, Obszar H - rejon ulic: Zagłoby, al. Kraśnicka | 532/XX/2016 z dnia 08.09.2016 | 1196/XLVII/2018 z dnia 06.09.2018 | Dz.Urz.Woj.Lub. poz.4295 z dnia 02.10.2018 | | obowiązuje bez zmian | |
| 68. | zm. MPZP - część I - obszar zachodni, Obszar I - rejon ulicy Lędzian | 532/XX/2016 z dnia 08.09.2016 | 1197/XLVII/2018 z dnia 06.09.2018 | Dz.Urz.Woj.Lub. poz.4296 z dnia 02.10.2018 | | obowiązuje bez zmian | |
| 69. | zm. MPZP - część I - obszar zachodni, Obszar K - rejon ulic: Powstania Styczniowego | 532/XX/2016 z dnia 08.09.2016 | 1198/XLVII/2018 z dnia 06.09.2018 | Dz.Urz.Woj.Lub. poz.4297 z dnia 02.10.2018 | | obowiązuje bez zmian | |
| 70. | zm. MPZP - część I - obszar zachodni, Obszar | 532/XX/2016 z dnia 08.09.2016 | 1199/XLVII/2018 z dnia 06.09.2018 | Dz.Urz.Woj.Lub. poz.4298 | | obowiązuje bez zmian | |

| | | | | | | | |
|-----|--|------------------------------------|--------------------------------------|---|--|------------------------|--|
| | M - rejon ulicy Raszyńskiej | | | z dnia 02.10.2018 | | | |
| 71. | zm. MPZP - część I - obszar zachodni, Obszar P - rejon ulicy Farmaceutycznej | 532/XX/2016 z dnia 08.09.2016 | 1200/XLVII/2018 z dnia 06.09.2018 | Dz.Urz.Woj.Lub. poz.4299 z dnia 02.10.2018 | | obowiązuje bez zmian | |
| 72. | MPZP - w rejonie ulicy Krochmalnej oraz linii kolejowej | 29/II/2014 z dnia 23.12.2014 | 1241/XLIX/2018 z dnia 25.10.2018 | Dz.Urz.Woj.Lub. poz. 5492 z dnia 27.11.2018 | 17/II/2018 z dnia 20.12.2018 (Dz.Urz.Woj.Lub. poz. 484 z dnia 17.01.2019) | obowiązuje ze zmianami | |
| 73. | MPZP - w rejonie ulic Dworcowej, Krochmalnej, 1-go Maja, Al. Zygmuntofskie i Piłsudskiego | 491/XXV/2008 z dnia 16.10.2008 | 1242/XLIX/2018 z dnia 25.10.2018 | Dz.Urz.Woj.Lub. poz. 5493 z dnia 27.11.2018 | 591/XVIII/2020 z dnia 23.04.2020 (Dz.Urz.Woj.Lub. poz. 2712 z dnia 12.05.2020) 707/XXII/2020 z dnia 15.10.2020 (Dz.Urz.Woj.Lub. poz. 5234 z dnia 02.11.2020) 899/XXVIII/2021 z dnia 29.04.2021 (Dz.Urz.Woj.Lub. poz. 2281 z dnia 20.05.2021) 900/XXVIII/2021 z dnia 29.04.2021 (Dz.Urz.Woj.Lub. poz. 2282 z dnia 20.05.2021) 901/XXVIII/2021 z dnia 29.04.2021 (Dz.Urz.Woj.Lub. poz. 2283 z dnia 20.05.2021) 985/XXXI/2021 z dnia 09.09.2021 Dz.Urz.Woj.Lub. poz. 3816 z dnia 16.09.2021) | obowiązuje ze zmianami | |
| 74. | zm. MPZP - część IV w rejonie SSE | 219/VIII/2015 z dnia 25.06.2015 | 16/II/2018 z dnia 20.12.2018 | Dz.Urz.Woj.Lub. poz. 698 z dnia 25.01.2019 | | obowiązuje bez zmian | |
| 75. | MPZP - w rejonie ulicy Krochmalnej oraz linii kolejowej | 29/II/2014 z dnia 23.12.2014 | 17/II/2018 z dnia 20.12.2018 | Dz.Urz.Woj.Lub. poz. 484 z dnia 17.01.2019 | | obowiązuje bez zmian | |
| 76. | zm. MPZP - część II, Obszar III-D - rejon ulic: Wróblej, Szpaczej | 533/XX/2016 z dnia 08.09.2016 | 80/III/2019 z dnia 31.01.2019 | Dz.Urz.Woj.Lub. poz. 1307 z dnia 22.02.2019 | | obowiązuje bez zmian | |
| 77. | zm. MPZP - część II, Obszar III-B - rejon ulicy Wąwozowej | 533/XX/2016 z dnia 08.09.2016 | 81/III/2019 z dnia 31.01.2019 | Dz.Urz.Woj.Lub. poz. 1308 z dnia 22.02.2019 | | obowiązuje bez zmian | |
| 78. | zm. MPZP - część II, Obszar I-C - rejon | 533/XX/2016 z dnia 08.09.2016 | 82/III/2019 z dnia 31.01.2019 | Dz.Urz.Woj.Lub. poz. 1309 | | obowiązuje bez zmian | |

| | | | | | | | |
|-----|--|---------------------------------------|----------------------------------|---|--|-------------------------|--|
| | al. Kraśnickiej, ul. Wróblej | | | z dnia 22.02.2019 | | | |
| 79. | zm. MPZP - część II, Obszar III-C - rejon ulicy Wyżynnej | 533/XX/2016 z dnia 08.09.2016 | 83/III/2019 z dnia 31.01.2019 | Dz.Urz.Woj.Lub. poz. 1310 z dnia 22.02.2019 | | obowiązuje bez zmian | |
| 80. | zm. MPZP - część II, Obszar I-I - rejon ulicy Glinianej | 533/XX/2016 z dnia 08.09.2016 | 84/III/2019 z dnia 31.01.2019 | Dz.Urz.Woj.Lub. poz. 1311 z dnia 22.02.2019 | | obowiązuje bez zmian | |
| 81. | zm. MPZP - część II, Obszar I-E - rejon ulicy Jutrzenki | 533/XX/2016 z dnia 08.09.2016 | 85/III/2019 z dnia 31.01.2019 | Dz.Urz.Woj.Lub. poz. 1312 z dnia 22.02.2019 | | obowiązuje bez zmian | |
| 82. | zm. MPZP - część II, Obszar I-A - rejon ulicy Folwarcznej | 533/XX/2016 z dnia 08.09.2016 | 86/III/2019 z dnia 31.01.2019 | Dz.Urz.Woj.Lub. poz. 1313 z dnia 22.02.2019 | | obowiązuje bez zmian | |
| 83. | zm. MPZP - część II, Obszar I-L - rejon ulicy Turniowej | 533/XX/2016 z dnia 08.09.2016 | 87/III/2019 z dnia 31.01.2019 | Dz.Urz.Woj.Lub. poz. 1314 z dnia 22.02.2019 | | obowiązuje bez zmian | |
| 84. | zm. MPZP - część III w rejonie ulic: Szeligowskiego, Jaczewskiego, Prusa, Północnej i al. Kompozytorów Polskich - wskaźnik intensywności zabudowy | 996/XXXVIII/2017 z dnia 21.12.2017 | 89/III/2019 z dnia 31.01.2019 | Dz.Urz.Woj.Lub. poz. 1388 z dnia 27.02.2019 | | obowiązuje bez zmian | |
| 85. | zm. MPZP - część II, Obszar II-A - rejon ulicy Biedronki, Obszar II-B - rejon ulicy Tymiankowej, Obszar II-C - rejon ulic: T. Zana, M. Brzeskiej, Obszar II-D - rejon ulicy Kazimierza Wielkiego, Obszar II-E - rejon ulicy Topazowej, Obszar II-F - rejon ulicy Perłowej i Obszar II-G - rejon ulicy Husarskiej | 533/XX/2016 z dnia 08.09.2016 | 90/III/2019 z dnia 31.01.2019 | Dz.Urz.Woj.Lub. poz. 1315 z dnia 22.02.2019 | | obowiązuje bez zmian | |
| 86. | zm. MPZP - część II - w rejonie ulicy Chmielewskiego | 627/XXIV/2016 z dnia 21.12.2016 | 91/III/2019 z dnia 31.01.2019 | Dz.Urz.Woj.Lub. poz. 1559 z dnia 08.03.2019 | | obowiązuje bez zmian | |

| | | | | | | | |
|-----|---|---------------------------------------|------------------------------------|---|--|----------------------|--|
| 87. | zm. MPZP - część I - obszar zachodni, Obszar N - rejon ulicy W. Rogińskiego | 532/XX/2016 z dnia 08.09.2016 | 92/III/2019 z dnia 31.01.2019 | Dz.Urz.Woj.Lub. poz. 1510 z dnia 06.03.2019 | | obowiązuje bez zmian | |
| 88. | zm. MPZP - część I - obszar zachodni, Obszar L - rejon ulicy Powstania Styczniowego | 532/XX/2016 z dnia 08.09.2016 | 93/III/2019 z dnia 31.01.2019 | Dz.Urz.Woj.Lub. poz. 1511 z dnia 06.03.2019 | | obowiązuje bez zmian | |
| 89. | MPZP ESOCH dla wybranych terenów położonych w rejonach dolin rzecznych - rejon Czechówka Śródmieście - CZĘŚĆ II | 589/XXIV/2012 z dnia 18.10.2012 | 223/VI/2019 z dnia 26.04.2019 | Dz.Urz.Woj.Lub. poz. 3155 z dnia 15.05.2019 | | obowiązuje bez zmian | |
| 90. | MPZP ESOCH dla wybranych terenów położonych w rejonach dolin rzecznych - rejon Czerniejówka - CZĘŚĆ IV | 591/XXIV/2012 z dnia 18.10.2012 | 224/VI/2019 z dnia 26.04.2019 | Dz.Urz.Woj.Lub. poz. 3587 z dnia 10.06.2019 | | obowiązuje bez zmian | |
| 91. | zm. MPZP - część II, Obszar III-A - rejon ulicy Szczęśliwej | 533/XX/2016 z dnia 08.09.2016 | 277/VIII/2019 z dnia 30.06.2019 | Dz.Urz.Woj.Lub. poz. 4545 z dnia 29.07.2019 | | obowiązuje bez zmian | |
| 92. | zm. MPZP - część II, Obszar I-D - rejon ulicy Wiklinowej | 533/XX/2016 z dnia 08.09.2016 | 278/VIII/2019 z dnia 30.06.2019 | Dz.Urz.Woj.Lub. poz. 4546 z dnia 29.07.2019 | | obowiązuje bez zmian | |
| 93. | zm. MPZP - część II, Obszar I-G - rejon ulicy Kaczeńcovej | 533/XX/2016 z dnia 08.09.2016 | 279/VIII/2019 z dnia 30.06.2019 | Dz.Urz.Woj.Lub. poz. 4558 z dnia 30.07.2019 | | obowiązuje bez zmian | |
| 94. | zm. MPZP - część II, Obszar I-H - rejon ulicy Wielkopolskiej | 533/XX/2016 z dnia 08.09.2016 | 280/VIII/2019 z dnia 30.06.2019 | Dz.Urz.Woj.Lub. poz. 4559 z dnia 30.07.2019 | | obowiązuje bez zmian | |
| 95. | zm. MPZP - część II - w rejonie ulic Zana i Filaretów | 627/XXIV/2016 z dnia 21.12.2016 | 281/VIII/2019 z dnia 30.06.2019 | Dz.Urz.Woj.Lub. poz. 4581 z dnia 31.07.2019 | | obowiązuje bez zmian | |
| 96. | zm. MPZP - część I - obszar północno-wschodni - wskaźnik intensywności zabudowy | 997/XXXVIII/2017 z dnia 21.12.2017 | 323/IX/2019 z dnia 05.09.2019 | Dz.Urz.Woj.Lub. poz. 5264 z dnia 30.09.2019 | | obowiązuje bez zmian | |
| 97. | zm. MPZP - część III dla obszaru C - | 534/XX/2016 z dnia 08.09.2016 | 324/IX/2019 z dnia 05.09.2019 | Dz.Urz.Woj.Lub. poz. 5282 | | obowiązuje bez zmian | |

| | | | | | | | |
|------|---|-------------------------------------|-----------------------------------|---|--|----------------------|--|
| | położonego w rejonie ul. Kameralnej | | | z dnia 01.10.2019 | | | |
| 98. | zm. MPZP - część III dla obszaru K - położonego w rejonie al. Spółdzielczości Pracy | 534/XX/2016 z dnia 08.09.2016 | 325/IX/2019 z dnia 05.09.2019 | Dz.Urz.Woj.Lub. poz. 5283 z dnia 01.10.2019 | | obowiązuje bez zmian | |
| 99. | zm. MPZP - część IV w rejonie Specjalnej Strefy Ekonomicznej, część IV - obszar A | 219/VIII/2015 z dnia 25.06.2015 | 326/IX/2019 z dnia 05.09.2019 | Dz.Urz.Woj.Lub. poz. 5284 z dnia 01.10.2019 | | obowiązuje bez zmian | |
| 100. | zm. MPZP - część I - obszar północno-wschodni w rejonie ulic: Jałowcowej i Dożynkowej | 691/XXVI/2017 z dnia 02.03.2017 | 553/XVI/2020 z dnia 27.02.2020 | Dz.Urz.Woj.Lub. poz. 1810 z dnia 13.03.2020 | | obowiązuje bez zmian | |
| 101. | zm. MPZP - część I - obszar zachodni, obszar A - rejon al. Kraśnickiej i ul. Rzemieślniczej | 1107/XLIV/2018 z dnia 24.05.2018 | 554/XVI/2020 z dnia 27.02.2020 | Dz.Urz.Woj.Lub. poz. 1811 z dnia 13.03.2020 | | obowiązuje bez zmian | |
| 102. | zm. MPZP - część I - obszar zachodni, obszar B - rejon ulicy Baśniowej | 1107/XLIV/2018 z dnia 24.05.2018 | 555/XVI/2020 z dnia 27.02.2020 | Dz.Urz.Woj.Lub. poz. 1812 z dnia 13.03.2020 | | obowiązuje bez zmian | |
| 103. | zm. MPZP - część I - obszar zachodni, obszar C - rejon ulicy Ślężan | 1107/XLIV/2018 z dnia 24.05.2018 | 556/XVI/2020 z dnia 27.02.2020 | Dz.Urz.Woj.Lub. poz. 1813 z dnia 13.03.2020 | | obowiązuje bez zmian | |
| 104. | zm. MPZP - część I - obszar zachodni, obszar D - rejon ulicy Wodnej | 1107/XLIV/2018 z dnia 24.05.2018 | 557/XVI/2020 z dnia 27.02.2020 | Dz.Urz.Woj.Lub. poz. 1814 z dnia 13.03.2020 | | obowiązuje bez zmian | |
| 105. | zm. MPZP - część I - obszar zachodni, obszar E - rejon ulicy Powstania Styczniowego i ul. Bohaterów Monte Cassino | 1107/XLIV/2018 z dnia 24.05.2018 | 558/XVI/2020 z dnia 27.02.2020 | Dz.Urz.Woj.Lub. poz. 1815 z dnia 13.03.2020 | | obowiązuje bez zmian | |
| 106. | zm. MPZP - część I - obszar zachodni, obszar S - rejon ulic: Parysa i B. Pańnikowskiego | 532/XX/2016 z dnia 08.09.2016 | 559/XVI/2020 z dnia 27.02.2020 | Dz.Urz.Woj.Lub. poz. 1816 z dnia 13.03.2020 | | obowiązuje bez zmian | |
| 107. | zm. MPZP - część II, Obszar I-B - rejon ulicy | 533/XX/2016 z dnia 08.09.2016 | 560/XVI/2020 z dnia 27.02.2020 | Dz.Urz.Woj.Lub. poz. 1817 | | obowiązuje bez zmian | |

| | | | | | | | |
|------|---|------------------------------------|-------------------------------------|---|--|------------------------|--|
| | Jana Pawła II, ronda E. Kowcza | | | z dnia 13.03.2020 | | | |
| 108. | zm. MPZP - część VC - Willowa, Sławinkowska, Poligonowa, obszar B - rejon ulic: Zelwerowicza i Poligonowej | 219/VI/2019 z dnia 26.04.2019 | 586/XVIII/2020 z dnia 23.04.2020 | Dz.Urz.Woj.Lub. poz. 2708 z dnia 12.05.2020 | | obowiązuje bez zmian | |
| 109. | zm. MPZP - część I - obszar zachodni, obszar A - rejon ulic: Nałęczowskiej, Grabowej, Przyjacielskiej, Cisowej i Morelowej | 532/XX/2016 z dnia 08.09.2016 | 587/XVIII/2020 z dnia 23.04.2020 | Dz.Urz.Woj.Lub. poz. 2737 z dnia 12.05.2020 | | obowiązuje bez zmian | |
| 110. | zm. MPZP - część I - obszar zachodni, obszar D - rejon ulic: Wojciechowskiej, Bohaterów Monte Cassino | 532/XX/2016 z dnia 08.09.2016 | 588/XVIII/2020 z dnia 23.04.2020 | Dz.Urz.Woj.Lub. poz. 2709 z dnia 12.05.2020 | | obowiązuje bez zmian | |
| 111. | zm. mpzp - część I - obszar zachodni - obszar K - rejon ulicy Morwowej | 79/III/2019 z dnia 31.01.2019 | 589/XVIII/2020 z dnia 23.04.2020 | Dz.Urz.Woj.Lub. poz. 2710 z dnia 12.05.2020 | | obowiązuje bez zmian | |
| 112. | zm. mpzp - część I - obszar zachodni - obszar K - rejon ulicy Morwowej - wschód | 79/III/2019 z dnia 31.01.2019 | 590/XVIII/2020 z dnia 23.04.2020 | Dz.Urz.Woj.Lub. poz. 2711 z dnia 12.05.2020 | | obowiązuje bez zmian | |
| 113. | zm. MPZP - część VIII - w rejonie ulic: Dworcowej, Krochmalnej, 1-go Maja, Al. Zygmuntońskich i Piłsudskiego - obszar B - rejon ulic: Krochmalnej i Spółdzielczej | 78/III/2019 z dnia 31.01.2019 | 591/XVIII/2020 z dnia 23.04.2020 | Dz.Urz.Woj.Lub. poz. 2712 z dnia 12.05.2020 | 1527/LII/2023 z dnia 07.09.2023 (Dz.Urz.Woj.Lub. poz. 5829 z dnia 04.10.2023) | obowiązuje ze zmianami | |
| 114. | zm. mpzp - część IV dla terenu w rejonie: ul. Józefa Franczaka „Lalka” (dawniej ul. Droga Męczenników Majdanka) i al. Wincentego Witosa | 1074/XLI/2014 z dnia 15.05.2014 | 592/XVIII/2020 z dnia 23.04.2020 | Dz.Urz.Woj.Lub. poz. 2738 z dnia 12.05.2020 | | obowiązuje bez zmian | |

| | | | | | | | |
|------|---|----------------------------------|--------------------------------------|---|--|------------------------|--|
| 115. | zm. MPZP - część II, Obszar I-P - rejon ulic: Zakole, Wapiennej | 533/XX/2016 z dnia 08.09.2016 | 610/XIX/2020 z dnia 21.05.2020 | Dz.Urz.Woj.Lub. poz. 3079 z dnia 03.06.2020 | | obowiązuje bez zmian | |
| 116. | zm. MPZP - część I - obszar zachodni, Obszar O - rejon ulicy Sobótki | 532/XX/2016 z dnia 08.09.2016 | 674/XXI/2020 z dnia 03.09.2020 | Dz.Urz.Woj.Lub. poz. 4710 z dnia 29.09.2020 | | obowiązuje bez zmian | |
| 117. | zm. MPZP - część I - obszar zachodni, Obszar T - rejon ulic: Wojciechowskiej, W. Rogińskiego | 532/XX/2016 z dnia 08.09.2016 | 675/XXI/2020 z dnia 03.09.2020 | Dz.Urz.Woj.Lub. poz. 4711 z dnia 29.09.2020 | | obowiązuje bez zmian | |
| 118. | zm. MPZP - część II, Obszar I-M - rejon ulic: Perliczej, Wróblej | 533/XX/2016 z dnia 08.09.2016 | 676/XXI/2020 z dnia 03.09.2020 | Dz.Urz.Woj.Lub. poz. 4712 z dnia 29.09.2020 | 708/XXII/2020 z dnia 15.10.2020 (Dz.Urz.Woj.Lub. poz. 5163 z dnia 27.10.2020) | obowiązuje ze zmianami | |
| 119. | zm. MPZP - część III, Obszar B - rejon ulicy Górskiej | 76/III/2019 z dnia 31.01.2019 | 704/XXII/2020 z dnia 15.10.2020 | Dz.Urz.Woj.Lub. poz. 5231 z dnia 02.11.2020 | | obowiązuje bez zmian | |
| 120. | zm. MPZP - część III, Obszar D - rejon ulicy Żelazowej Woli | 76/III/2019 z dnia 31.01.2019 | 705/XXII/2020 z dnia 15.10.2020 | Dz.Urz.Woj.Lub. poz. 5232 z dnia 02.11.2020 | | obowiązuje bez zmian | |
| 121. | zm. MPZP - część I - obszar zachodni, Obszar J - rejon ulicy Romea | 532/XX/2016 z dnia 08.09.2016 | 706/XXII/2020 z dnia 15.10.2020 | Dz.Urz.Woj.Lub. poz. 5233 z dnia 02.11.2020 | | obowiązuje bez zmian | |
| 122. | zm. MPZP - część VIII - Dworcowa, Krochmalna, 1-go Maja, Al. Zygmuntofskie i Piłsudskiego, obszar D - rejon ulic: 1-go Maja i Kościelnej, obszar E - rejon ulic: Betonowej i Ciepłej oraz obszar F - rejon ulicy Fabrycznej i ronda Lubelskiego Lipca '80 | 78/III/2019 z dnia 31.01.2019 | 707/XXII/2020 z dnia 15.10.2020 | Dz.Urz.Woj.Lub. poz. 5234 z dnia 02.11.2020 | | obowiązuje bez zmian | |
| 123. | zm. MPZP - część II, Obszar I-K - rejon ulicy Stokrotki | 533/XX/2016 z dnia 08.09.2016 | 749/XXIII/2020 z dnia 19.11.2020 | Dz.Urz.Woj.Lub. poz. 5944 z dnia 02.12.2020 | | obowiązuje bez zmian | |
| 124. | zm. MPZP - część I - obszar zachodni, Obszar C - rejon alei Kraśnickiej | 79/III/2019 z dnia 31.01.2019 | 896/XXVIII/2021 z dnia 29.04.2021 | Dz.Urz.Woj.Lub. poz. 2279 z dnia 20.05.2021 | | obowiązuje bez zmian | |

| | | | | | | | |
|------|--|--|--------------------------------------|---|--|----------------------|--|
| | i ulicy Parysa, Obszar H - rejon ulicy Wodnej oraz Obszar I - rejon ulic: Wojciechowskiej i Bliskiej | | | | | | |
| 125. | zm. MPZP - część I - obszar północno-wschodni, Obszar B - rejon ulicy Rumiankowej | 77/III/2019 z dnia 31.01.2019 | 897/XXVIII/2021 z dnia 29.04.2021 | Dz.Urz.Woj.Lub. poz. 2300 z dnia 21.05.2021 | | obowiązuje bez zmian | |
| 126. | zm. MPZP - część I - obszar północno-wschodni, Obszar C - rejon ulicy Orzechowej | 77/III/2019 z dnia 31.01.2019 | 898/XXVIII/2021 z dnia 29.04.2021 | Dz.Urz.Woj.Lub. poz. 2280 z dnia 20.05.2021 | | obowiązuje bez zmian | |
| 127. | zm. MPZP - część VIII - Dworcowa, Krochmalna, 1-go Maja, Al. Zygmuntowskie i Piłsudskiego, Obszar A - rejon alei: Zygmuntowskich i J. Piłsudskiego | 221/VI/2019 z dnia 26.04.2019 | 899/XXVIII/2021 z dnia 29.04.2021 | Dz.Urz.Woj.Lub. poz. 2281 z dnia 20.05.2021 | | obowiązuje bez zmian | |
| 128. | zm. MPZP - część VIII - Dworcowa, Krochmalna, 1-go Maja, Al. Zygmuntowskie i Piłsudskiego, Obszar B - rejon ulic: Lubelskiego Lipca '80, Stadionowej i Kawiej oraz Obszar C - rejon ulic: Krochmalnej, Cukrowniczej i Lubelskiego Lipca '80 | 221/VI/2019 z dnia 26.04.2019 78/III/2019 z dnia 31.01.2019 | 900/XXVIII/2021 z dnia 29.04.2021 | Dz.Urz.Woj.Lub. poz. 2282 z dnia 20.05.2021 | | obowiązuje bez zmian | |
| 129. | zm. MPZP - część VIII - Dworcowa, Krochmalna, 1-go Maja, Al. Zygmuntowskie i Piłsudskiego, Obszar G - rejon ulic: Krochmalnej i Włociańskiej | 78/III/2019 z dnia 31.01.2019 | 901/XXVIII/2021 z dnia 29.04.2021 | Dz.Urz.Woj.Lub. poz. 2283 z dnia 20.05.2021 | | obowiązuje bez zmian | |
| 130. | zm. MPZP - część VIII - Podzamcze, al. Tysiąclecia, | 282/VIII/2019 z dnia 30.06.2019 | 902/XXVIII/2021 z dnia 29.04.2021 | Dz.Urz.Woj.Lub. poz. 2284 z dnia 20.05.2021 | | obowiązuje bez zmian | |

| | | | | | | | |
|------|---|---|---------------------------------------|---|---|------------------------|--|
| | Lubartowska, Ruska dla dla obszaru A - kwartał ulic: aleja Solidarności, Lubartowska, Probostwo i Browarna | | | | | | |
| 131. | zm. MPZP - część IV - Specjalna Strefa Ekonomiczna | 710/XXVIII/2017 z dnia 30.03.2017 | 954/XXX/2021 z dnia 25.06.2021 | Dz.Urz.Woj.Lub. poz. 3071 z dnia 09.07.2021 | | obowiązuje bez zmian | |
| 132. | zm. MPZP - część VIII - Dworcowa, Krochmalna, 1-go Maja, Al. Zygmuntowskie i Piłsudskiego, Obszar A - rejon ulicy Przeskok | 78/III/2019 z dnia 31.01.2019 | 985/XXXI/2021 z dnia 09.09.2021 | Dz.Urz.Woj.Lub. poz. 3816 z dnia 16.09.2021 | 1509/LI/2023 z dnia 23.06.2023 (Dz.Urz.Woj.Lub. poz. 4893 z dnia 02.08.2023) | obowiązuje ze zmianami | |
| 133. | MPZP - część V proj. ul. A. Zelwerowicza a granicą miasta Lublin - Obszar A - proj. cmentarz | 810/XXXII/2013 z dnia 27.06.2013 zm. etapowanie prac planistycznych 742/XXX/2017 z dnia 18.05.2017 | 956/XXX/2021 z dnia 25.06.2021 | Dz.Urz.Woj.Lub. poz. 3073 z dnia 09.07.2021 | | obowiązuje bez zmian | |
| 134. | zm. MPZP - część IV, Obszar A - rejon ulicy Chemicznej, Obszar B - rejon ulicy Jagiełły, Obszar C - rejon ulicy Mełgiewskiej oraz Obszar D - rejon ulicy Turystycznej | 1149/XLVI/2018 z dnia 28.06.2018 | 982/XXXI/2021 z dnia 09.09.2021 | Dz.Urz.Woj.Lub. poz. 4057 z dnia 05.10.2021 | | obowiązuje bez zmian | |
| 135. | zm. MPZP - część IVB, Obszar E - rejon ulicy Turystycznej | 1149/XLVI/2018 z dnia 28.06.2018 | 983/XXXI/2021 z dnia 09.09.2021 | Dz.Urz.Woj.Lub. poz. 4058 z dnia 05.10.2021 | | obowiązuje bez zmian | |
| 136. | zm. MPZP - część II - tereny przy ulicy Kazimierza Wielkiego | 788/XXXIV/2009 z dnia 03.09.2009 | 984/XXXI/2021 z dnia 09.09.2021 | Dz.Urz.Woj.Lub. poz. 3942 z dnia 09.09.2021 | | obowiązuje bez zmian | |
| 137. | MPZP - część VIB - Majdan Tatarski, Kośminek - rejon ul. Droga Męczenników Majdanka, Obszar D - rejon ulic: Sulisławickiej - Kosmonautów - | 652/XXIX/2009 z dnia 19.02.2009 zm. granic opracowania 551/XXIII/2012 z dnia 06.09.2012 zm. etapowanie | 1047/XXXIII/2021 z dnia 18.11.2021 | Dz.Urz.Woj.Lub. poz. 6170 z dnia 22.12.2021 | | obowiązuje bez zmian | |

| | Żelaznej | prac planistycznych 88/III/2019 z dnia 31.01.2019 | | | | | |
|------|---|--|---------------------------------------|---|--|----------------------|--|
| 138. | zm. MPZP - część II, Obszar G - rejon ulicy Turniowej | 1148/XLVI/2018 z dnia 28.06.2018 | 1049/XXXIII/2021 z dnia 18.11.2021 | Dz.Urz.Woj.Lub. poz. 6171 z dnia 22.12.2021 | | obowiązuje bez zmian | |
| 139. | zm. MPZP - część II, Obszar A - rejon ulicy Kieleckiej | 1148/XLVI/2018 z dnia 28.06.2018 | 1050/XXXIII/2021 z dnia 18.11.2021 | Dz.Urz.Woj.Lub. poz. 6172 z dnia 22.12.2021 | | obowiązuje bez zmian | |
| 140. | zm. MPZP - część II, Obszar D - rejon ulicy Nowomiejskiej | 1148/XLVI/2018 z dnia 28.06.2018 | 1052/XXXIII/2021 z dnia 18.11.2021 | Dz.Urz.Woj.Lub. poz. 6173 z dnia 22.12.2021 | | obowiązuje bez zmian | |
| 141. | zm. MPZP - część II, Obszar C - rejon ulic: Wyżynnej i Szczytowej | 1148/XLVI/2018 z dnia 28.06.2018 | 1053/XXXIII/2021 z dnia 18.11.2021 | Dz.Urz.Woj.Lub. poz. 6222 z dnia 27.12.2021 | | obowiązuje bez zmian | |
| 142. | zm. MPZP - część I - obszar zachodni, Obszar R - rejon ulicy Deszczowej | 532/XX/2016 z dnia 08.09.2016 | 1054/XXXIII/2021 z dnia 18.11.2021 | Dz.Urz.Woj.Lub. poz. 6174 z dnia 22.12.2021 | | obowiązuje bez zmian | |
| 143. | zm. MPZP - część I - obszar północno-wschodni, Obszar A - rejon ulicy Trześniowskiej | 552/XVI/2020 z dnia 27.02.2020 | 1117/XXXVI/2022 z dnia 03.03.2022 | Dz.Urz.Woj.Lub. poz. 1630 z dnia 29.03.2022 | | obowiązuje bez zmian | |
| 144. | zm. MPZP - część I - obszar północno-wschodni, Obszar E - rejon ulicy Narcyzowej | 552/XVI/2020 z dnia 27.02.2020 | 1118/XXXVI/2022 z dnia 03.03.2022 | Dz.Urz.Woj.Lub. poz. 1631 z dnia 29.03.2022 | | obowiązuje bez zmian | |
| 145. | zm. MPZP - część III, Obszar A - rejon ulic: Choiny, Wojtasa, Związkowej | 551/XVI/2020 z dnia 27.02.2020 | 1119/XXXVI/2022 z dnia 03.03.2022 | Dz.Urz.Woj.Lub. poz. 1632 z dnia 29.03.2022 | | obowiązuje bez zmian | |
| 146. | zm. MPZP - część VIA - Bronowice - rejon ul. Łęczyńskiej, Obszar B - rejon ul. Podlaskiej i ul. Fabrycznej | 121/IV/2019 z dnia 28.02.2019 | 1147/XXXVII/2022 z dnia 31.03.2022 | Dz.Urz.Woj.Lub. poz. 2250 z dnia 22.04.2022 | | obowiązuje bez zmian | |
| 147. | zm. MPZP - część II - „Centrum Zana” | 220/VI/2019 z dnia 26.04.2019 | 1148/XXXVII/2022 z dnia 31.03.2022 | Dz.Urz.Woj.Lub. poz. 2251 | | obowiązuje bez zmian | |

| | ul. J. Sawy | | | z dnia 22.04.2022 | | | |
|------|--|------------------------------------|---------------------------------------|---|--|----------------------|--|
| 148. | zm. MPZP - część VIA - Bronowice - rejon ul. Łęczyńskiej, Obszar D - rejon ul. Przyjaźni | 121/IV/2019 z dnia 28.02.2019 | 1149/XXXVII/2022 z dnia 31.03.2022 | Dz.Urz.Woj.Lub. poz. 2252 z dnia 22.04.2022 | | obowiązuje bez zmian | |
| 149. | zm. MPZP - część VIA - Bronowice - rejon ul. Łęczyńskiej, Obszar C - rejon ul. Krzemionki | 121/IV/2019 z dnia 28.02.2019 | 1150/XXXVII/2022 z dnia 31.03.2022 | Dz.Urz.Woj.Lub. poz. 2253 z dnia 22.04.2022 | | obowiązuje bez zmian | |
| 150. | zm. MPZP - część VIA - Bronowice - rejon ul. Łęczyńskiej, Obszar A - rejon ul. Firlejowskiej | 121/IV/2019 z dnia 28.02.2019 | 1151/XXXVII/2022 z dnia 31.03.2022 | Dz.Urz.Woj.Lub. poz. 2254 z dnia 22.04.2022 | | obowiązuje bez zmian | |
| 151. | zm. MPZP - część I - obszar północno-wschodni, Obszar A - rejon ulic: Strzeszewskiego i Strzembosza | 77/III/2019 z dnia 31.01.2019 | 1200/XL/2022 z dnia 26.05.2022 | Dz.Urz.Woj.Lub. poz. 3176 z dnia 15.06.2022 | | obowiązuje bez zmian | |
| 152. | zm. MPZP - część I - obszar północno-wschodni, Obszar D - rejon alei Spółdzielczości Pracy | 77/III/2019 z dnia 31.01.2019 | 1201/XL/2022 z dnia 26.05.2022 | Dz.Urz.Woj.Lub. poz. 3177 z dnia 15.06.2022 | | obowiązuje bez zmian | |
| 153. | zm. MPZP - część II, Obszar D - rejon ulic: Głębokiej i J. Sowińskiego | 276/VIII/2019 z dnia 30.06.2019 | 1202/XL/2022 z dnia 26.05.2022 | Dz.Urz.Woj.Lub. poz. 3178 z dnia 15.06.2022 | | obowiązuje bez zmian | |
| 154. | zm. MPZP - część II - w rejonie ul. Pielęgniarek | 662/XX/2020 z dnia 26.06.2020 | 1203/XL/2022 z dnia 26.05.2022 | Dz.Urz.Woj.Lub. poz. 3179 z dnia 15.06.2022 | | obowiązuje bez zmian | |
| 155. | zm. MPZP - część I - obszar zachodni, Obszar A - rejon ulicy Julii, Obszar B - rejon ulicy Klepackiego, Obszar D - rejon ulicy Lazurowej | 79/III/2019 z dnia 31.01.2019 | 1229/XLI/2022 z dnia 23.06.2022 | Dz.Urz.Woj.Lub. poz. 3708 z dnia 18.07.2022 | | obowiązuje bez zmian | |
| 156. | zm. MPZP - część III, Obszar F - rejon ulicy Karpackiej | 551/XVI/2020 z dnia 27.02.2020 | 1230/XLI/2022 z dnia 23.06.2022 | Dz.Urz.Woj.Lub. poz. 3709 z dnia 18.07.2022 | | obowiązuje bez zmian | |

| | | | | | | | |
|------|---|---------------------------------------|--------------------------------------|---|--|----------------------|---|
| 157. | zm. MPZP - część VC, Obszar A - rejon ulic: Willowej i Tarasowej | 219/VI/2019 z dnia 26.04.2019 | 1231/XLI/2022 z dnia 23.06.2022 | Dz.Urz.Woj.Lub. poz. 3710 z dnia 18.07.2022 | | obowiązuje bez zmian | |
| 158. | zm. MPZP - część I - obszar zachodni, Obszar F - rejon ulicy Pustowójtówny, Obszar J - rejon ulic: Zagłoby i Judyma | 79/III/2019 z dnia 31.01.2019 | 1232/XLI/2022 z dnia 23.06.2022 | Dz.Urz.Woj.Lub. poz. 3711 z dnia 18.07.2022 | | obowiązuje bez zmian | |
| 159. | zm. MPZP - część II, Obszar F - rejon ulic: Roztocze i W. Orkana | 1148/XLVI/2018 z dnia 28.06.2018 | 1281/XLII/2022 z dnia 08.09.2022 | Dz.Urz.Woj.Lub. poz. 4571 z dnia 27.09.2022 | | obowiązuje bez zmian | |
| 160. | zm. MPZP - część I - obszar północno-wschodni, Obszar B - rejon ulicy Kosynierów | 552/XVI/2020 z dnia 27.02.2020 | 1282/XLII/2022 z dnia 08.09.2022 | Dz.Urz.Woj.Lub. poz. 4572 z dnia 27.09.2022 | | obowiązuje bez zmian | |
| 161. | zm. MPZP - część I - obszar północno-wschodni, Obszar C - rejon ROD "Bluszczowa" | 552/XVI/2020 z dnia 27.02.2020 | 1283/XLII/2022 z dnia 08.09.2022 | Dz.Urz.Woj.Lub. poz. 4573 z dnia 27.09.2022 | | obowiązuje bez zmian | |
| 162. | zm. MPZP - część II, Obszar H - rejon ulic: T. Zana i Wallenroda | 1148/XLVI/2018 z dnia 28.06.2018 | 1312/XLIII/2022 z dnia 20.10.2022 | Dz.Urz.Woj.Lub. poz. 5442 z dnia 16.11.2022 | | obowiązuje bez zmian | (rozstrzygnięcie nadzorcze poz. 5848 z dnia 29.11.2022) |
| 163. | zm. MPZP - część I - obszar zachodni, Obszar G - rejon ulic: Siewierzan i Wołynian | 79/III/2019 z dnia 31.01.2019 | 1334/XLIV/2022 z dnia 17.11.2022 | Dz.Urz.Woj.Lub. poz. 6606 z dnia 12.12.2022 | | obowiązuje bez zmian | |
| 164. | MPZP - część VI Zemborzycka, Obszar A - rejon ulic: M. Smoluchowskiego i Zemborzyckiej | 998/XXXVIII/2017 z dnia 21.12.2017 | 1335/XLIV/2022 z dnia 17.11.2022 | Dz.Urz.Woj.Lub. poz. 6607 z dnia 12.12.2022 | | obowiązuje bez zmian | |
| 165. | zm. MPZP - część II, Obszar B - rejon ulicy Wapiennej - Politechnika Lubelska | 1148/XLVI/2018 z dnia 28.06.2018 | 1336/XLIV/2022 z dnia 17.11.2022 | Dz.Urz.Woj.Lub. poz. 6608 z dnia 12.12.2022 | | obowiązuje bez zmian | |
| 166. | MPZP ESOCH dla wybranych terenów położonych w rejonach dolin | 592/XXIV/2012 z dnia 18.10.2012 | 1410/XLVII/2023 z dnia 02.03.2023 | Dz.Urz.Woj.Lub. poz. 2381 z dnia 03.04.2023 | | obowiązuje bez zmian | |

| | | | | | | | |
|------|---|--|---------------------------------------|---|--|----------------------|--|
| | rzecznych - rejon Bystrzyca Wrotków - CZĘŚĆ V | | | | | | |
| 167. | MPZP - część VIII - Nowy Świat-Wojenna | 780/XXXI/2017 z dnia 26.06.2017 | 1432/XLVIII/2023 z dnia 30.03.2023 | Dz.Urz.Woj.Lub. poz. 3050 z dnia 28.04.2023 | | obowiązuje bez zmian | |
| 168. | zm. MPZP - część III, Obszar C - rejon ulic: Bursaki, Związkowej | 551/XVI/2020 z dnia 27.02.2020 | 1433/XLVIII/2023 z dnia 30.03.2023 | Dz.Urz.Woj.Lub. poz. 3433 z dnia 11.05.2023 | | obowiązuje bez zmian | |
| 169. | zm. MPZP - część I - obszar północno-wschodni, Obszar D - rejon ulic Bluszczowej i Daliowej | 552/XVI/2020 z dnia 27.02.2020 zm. granic opracowania 1431/XLVIII/2023 z dnia 30.03.2023 | 1507/LI/2023 z dnia 23.06.2023 | Dz.Urz.Woj.Lub. poz. 4584 z dnia 17.07.2023 | | obowiązuje bez zmian | |
| 170. | zm. MPZP - część II, Obszar E - rejon ulicy Poznańskiej | 1148/XLVI/2018 z dnia 28.06.2018 | 1508/LI/2023 z dnia 23.06.2023 | Dz.Urz.Woj.Lub. poz. 4585 z dnia 17.07.2023 | | obowiązuje bez zmian | |
| 171. | zm. MPZP w rejonie ul. Przeskok | 1310/XLIII/2022 z dnia 20.10.2022 | 1509/LI/2023 z dnia 23.06.2023 | Dz.Urz.Woj.Lub. poz. 4893 z dnia 02.08.2023 | | obowiązuje bez zmian | |
| 172. | MPZP - część V proj. ul. A. Zelwerowicza a granicą miasta Lublin - Obszar B - rejon ulic: Bohaterów Września, Zelwerowicza i Koncertowej | 810/XXXII/2013 z dnia 27.06.2013 zm. etapowanie prac planistycznych 742/XXX/2017 z dnia 18.05.2017 | 1525/LII/2023 z dnia 07.09.2023 | Dz.Urz.Woj.Lub. poz. 5761 z dnia 03.10.2023 | | obowiązuje bez zmian | |
| 173. | zm. MPZP - część III, Obszar G - rejon ulic: Choiny, Wojtasa, Sierpniowej | 551/XVI/2020 z dnia 27.02.2020 | 1526/LII/2023 z dnia 07.09.2023 | Dz.Urz.Woj.Lub. poz. 5659 z dnia 25.09.2023 | | obowiązuje bez zmian | |
| 174. | zm. MPZP w rejonie ul. Krochmalnej i Spółdzielczej | 1311/XLIII/2022 z dnia 20.10.2022 | 1527/LII/2023 z dnia 07.09.2023 | Dz.Urz.Woj.Lub. poz. 5829 z dnia 04.10.2023 | | obowiązuje bez zmian | |
| 175. | zm. MPZP - część IV - w rejonie ul. Melgiewskiej | 661/XX/2020 z dnia 26.06.2020 | 1528/LII/2023 z dnia 07.09.2023 | Dz.Urz.Woj.Lub. poz. 5646 z dnia 22.09.2023 | | obowiązuje bez zmian | |
| 176. | zm. MPZP - część II, Obszar G - rejon ulicy | 276/VIII/2019 z dnia 30.06.2019 | 1529/LII/2023 z dnia 07.09.2023 | Dz.Urz.Woj.Lub. poz. 5660 | | obowiązuje bez zmian | |

| | | | | | | | |
|------|---|--|------------------------------------|---|--|-------------------------|--|
| | Muzycznej | | | z dnia 25.09.2023 | | | |
| 177. | zm. MPZP - część I - obszar zachodni - część „A” Rogatka Warszawska | 748/XXIII/2020 z dnia 19.11.2020 | 1530/LII/2023 z dnia 07.09.2023 | Dz.Urz.Woj.Lub. poz. 5647 z dnia 22.09.2023 | | obowiązuje bez zmian | |
| 178. | MPZP - część I E - przedłużenie Al. Solidarności - etap I | 594/XXIV/2012 z dnia 18.10.2012 zm. etapowanie prac planistycznych 1506/LI/2023 z dnia 22.06.2023 | 1531/LII/2023 z dnia 07.09.2023 | Dz.Urz.Woj.Lub. poz. 5762 z dnia 03.10.2023 | | obowiązuje bez zmian | |
| 179. | MPZP - część VIB - Majdan Tatarski, Kośminek - rejon ul. Droga Męczenników Majdanka, Obszar B - rejon ulic: Wrońskiej - Lotniczej - Pogodnej | 652/XXIX/2009 z dnia 19.02.2009 zm. granic opracowania 551/XXIII/2012 z dnia 06.09.2012 zm. etapowanie prac planistycznych 88/III/2019 z dnia 31.01.2019 | 1532/LII/2023 z dnia 07.09.2023 | Dz.Urz.Woj.Lub. poz. 5867 z dnia 06.10.2023 | | obowiązuje bez zmian | |
| 180. | zm. MPZP - część II, Obszar J - rejon ulicy Przytulnej | 276/VIII/2019 z dnia 30.06.2019 | 1603/LIV/2023 z dnia 16.11.2023 | Dz.Urz.Woj.Lub. poz. 7272 z dnia 07.12.2023 | | obowiązuje bez zmian | |
| 181. | zm. MPZP - część II, Obszar K - rejon ulicy Ułanów | 276/VIII/2019 z dnia 30.06.2019 | 1604/LIV/2023 z dnia 16.11.2023 | Dz.Urz.Woj.Lub. poz. 7273 z dnia 07.12.2023 | | obowiązuje bez zmian | |
| 182. | zm. MPZP - część IV, Obszar I - rejon ul. Melgiewskiej i ul. Metalurgicznej | 222/VI/2019 z dnia 26.04.2019 | 1605/LIV/2023 z dnia 16.11.2023 | Dz.Urz.Woj.Lub. poz. 7035 z dnia 05.12.2023 | | obowiązuje bez zmian | |

| | | | | | | | |
|------|---|-------------------------------------|-----------------------------------|--|--|-------------------------|--|
| 183. | zm. MPZP - część I w rejonie ul. Majerankowej | 1333/XLIV/2022 z dnia 17.11.2022 | 1652/LV/2023 z dnia 14.12.2023 | Dz.Urz.Woj.Lub. poz. 256 z dnia 09.01.2024 | | obowiązuje bez zmian | |
|------|---|-------------------------------------|-----------------------------------|--|--|-------------------------|--|

* Miejscowe plany zagospodarowania przestrzennego uchwalone przed dniem 01.01.1995 r. utraciły moc obowiązującą na podstawie art. 87 ust. 3 ustawy z dnia 27 marca 2003 r. o planowaniu i zagospodarowaniu przestrzennym.



Obowiązujące miejscowe plany zagospodarowania przestrzennego Miasta Lublin - stan na 31 grudnia 2023 r.

skala 1:20000

Załącznik nr 3 do uchwały Nr 1722/LVII/2024 Rady Miasta Lublin z dnia 29 lutego 2024 r.

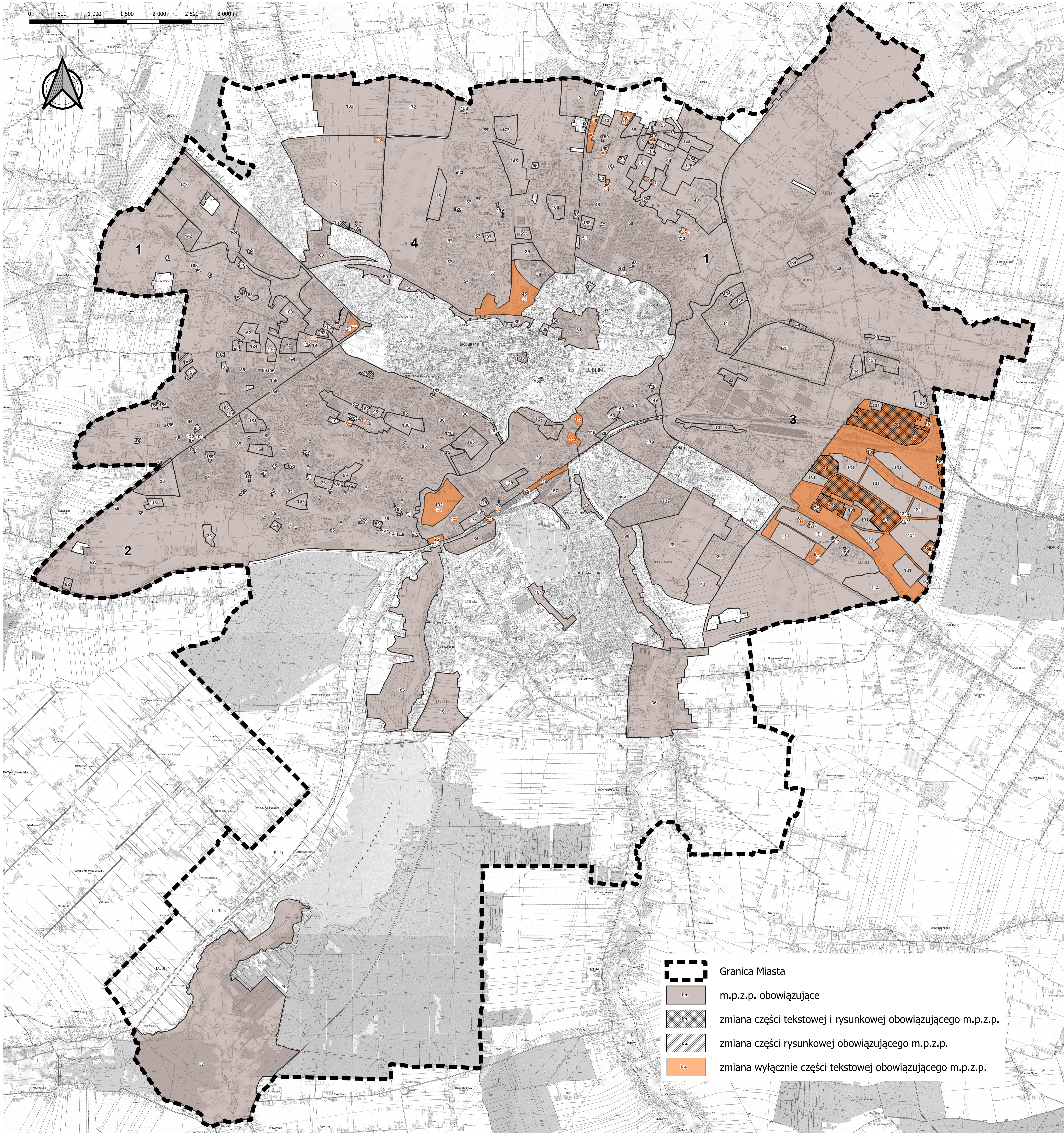

- Granica Miasta
- m.p.z.p. obowiązujące
- zmiana części tekstowej i rysunkowej obowiązującego m.p.z.p.
- zmiana części rysunkowej obowiązującego m.p.z.p.
- zmiana wyłącznie części tekstowej obowiązującego m.p.z.p.

| Lp. | Nazwa miejscowego planu zagospodarowania przestrzennego | Uchwała Rady Miasta Lublin Nr | Publikacja w Dz. Uj. Woj. Lub. | Rodzaj planu |
|-----|--|-------------------------------|---|-----------------------|
| 1 | MPZP - część I - obszar zachodni oraz obszar północno-wschodni | 1641/LVII/2002 | Nr 134, poz. 2670 z dnia 24.10.2002 | m.p.z.p. |
| 1A | MPZP - część I - obszar zachodni oraz obszar północno-wschodni - uzupełnienie o obszary: U3, U12, U19, U4, U5, U7, U9, U10, U13, U14, U16 i U22 | 185/III/2003 i 413/XXX/2004 | Nr 120, poz. 2828 z dnia 11.08.2003 Nr 2, poz. 1883 z dnia 28.07.2004 | zmiana rysunku |
| 2 | MPZP - część II - obszar południowo-zachodni | 1688/LVII/2002 | Nr 134, poz. 2673 z dnia 24.10.2002 | zmiana rysunku |
| 2A | MPZP - część II - obszar południowo-zachodni - uzupełnienie o obszary: U4, U5, U6, U7, U9, U10, U11 | 414/XX/2004 | Nr 126, poz. 1884 z dnia 28.07.2004 | zmiana rysunku |
| 3 | MPZP - część IV - obszar wschodni | 628/XXX/2005 | Nr 99, poz. 2023 z dnia 23.05.2005 | m.p.z.p. |
| 4 | MPZP - część III - obszar północny | 825/XXX/2005 | Nr 2, poz. 17 z dnia 09.01.2006 | m.p.z.p. |
| 5 | MPZP - część II - Centrum Zana | 196/XXII/2007 | Nr 99, poz. 2023 z dnia 13.12.2007 | m.p.z.p. |
| 6 | MPZP - część IV - Specjalna Strefa Ekonomiczna | 343/XXX/2008 | Nr 58, poz. 1737 z dnia 14.05.2008 | m.p.z.p. |
| 7 | MPZP - część II - WYMIENNIKOWIE | 394/XXII/2008 | Nr 97, poz. 2519 z dnia 14.08.2008 | zmiana tekstu rysunku |
| 8 | MPZP - część I - Dożynkowa-Błuszczoza | 1256/XXII/2010 | Nr 21, poz. 513 z dnia 15.02.2011 | m.p.z.p. |
| 9 | MPZP - część III - I-KEA | 166/XXII/2011 | Nr 138, poz. 2218 z dnia 29.08.2011 | m.p.z.p. |
| 10 | MPZP - część II - Poznańska-Wokodywskiego | 240/XXIV/2011 | Nr 146, poz. 2094 z dnia 08.12.2011 | m.p.z.p. |
| 11 | MPZP - część IV - Umschlag Platz (Turystyczna) | 374/XXIII/2012 | poz. 1337 z dnia 04.04.2012 | zmiana tekstu rysunku |
| 12 | MPZP - część IV - Specjalna Strefa Ekonomiczna | 405/XX/2012 | poz. 1434 z dnia 20.04.2012 | zmiana tekstu rysunku |
| 13 | MPZP - część I - U6, U9 - Korynów | 406/XX/2012 | poz. 1422 z dnia 19.04.2012 | m.p.z.p. |
| 14 | MPZP - część VIII - Unicka | 439/XX/2012 | poz. 1863 z dnia 12.08.2012 | m.p.z.p. |
| 15 | MPZP - część II - Wokodywskiego | 468/XXII/2012 | poz. 495 z dnia 28.06.2012 | m.p.z.p. |
| 16 | MPZP - część V - Wroclaw Północny | 550/XXIII/2012 | poz. 2891 z dnia 09.09.2012 | m.p.z.p. |
| 17 | MPZP - część IV - Specjalna Strefa Ekonomiczna | 586/XX/2012 | poz. 956 z dnia 19.11.2012 | zmiana tekstu |
| 18 | MPZP - część VC - SŁAWIN | 661/XXIII/2012 | poz. 1122 z dnia 15.01.2013 | m.p.z.p. |
| 19 | zm. MPZP - część I w rejonie ulic: al. Krasnicka, Nalczyńska i Wojciechowska (dąbkińska MKP) | 811/XXXII/2013 | poz. 359 z dnia 26.07.2013 | m.p.z.p. |
| 20 | zm. MPZP - część VIA w rejonie ulicy Cyprysova-Błuszczoza | 886/XXXIV/2013 | poz. 495 z dnia 28.11.2013 | m.p.z.p. |
| 21 | zm. MPZP - część I Rogaska-Warszawska | 880/XXXII/2013 | poz. 490 z dnia 28.11.2013 | m.p.z.p. |
| 22 | MPZP - część VI - Cmentarz Komunalny na Majdanku | 889/XXXIV/2013 | poz. 490 z dnia 28.11.2013 | m.p.z.p. |
| 23 | zm. MPZP - część II - al. Krasnicka i ul. Jana Pawła II | 951/XXXVII/2014 | poz. 1337 z dnia 14.02.2014 | m.p.z.p. |
| 24 | MPZP - część VIA (Bronowice - rejon ul. Łęczyńskiej) | 1018/XXXIX/2014 | poz. 1697 z dnia 22.04.2014 | m.p.z.p. |
| 25 | zm. MPZP - część II w pobliżu ul. Wajkarskiej | 1043/XL/2014 | poz. 1874 z dnia 06.05.2014 | m.p.z.p. |
| 26 | zm. MPZP - część VI w rejonie ul. Małki Terezy z Kałczy | 1044/XXI/2014 | poz. 1834 z dnia 05.05.2014 | m.p.z.p. |
| 27 | zm. MPZP - część I w Wojciechowie | 1045/XL/2014 | poz. 1835 z dnia 06.05.2014 | m.p.z.p. |
| 28 | MPZP - część III w rejonie ulic: Pomnika Męczenników na Majdanku wraz ze strefą ochronną | 1134/XXIII/2014 | poz. 2002 z dnia 06.10.2014 | m.p.z.p. |
| 29 | MPZP - część VIA w kwartale ulic: Łęczyńska-Ceglana | 27/II/2014 | poz. 269 z dnia 22.01.2015 | m.p.z.p. |
| 30 | MPZP - część VIII w rejonie ul. Kapucyńskiej | 72/VI/2015 | poz. 199 z dnia 17.03.2015 | m.p.z.p. |
| 31 | MPZP - Podzamicze (Alba Tysiąclecia, Lubartowska, Ruska) | 180/VI/2015 | poz. 2485 z dnia 05.05.2015 | m.p.z.p. |
| 32 | zm. MPZP - część I w obszarze Bielskiego, Sekutowicza, Czmy | 217/VI/2015 | poz. 2485 z dnia 07.05.2015 | m.p.z.p. |
| 33 | zm. MPZP - część II w rejonie ul. Berylowej | 287/IX/2015 | poz. 574 z dnia 21.02.2016 | m.p.z.p. |
| 34 | MPZP - część VI - Diamantowa - Wokodywska | 350/XXII/2015 | poz. 674 z dnia 01.02.2016 | m.p.z.p. |
| 35 | zm. MPZP - część III w rejonie ulic: Szeglowskiego, Smorawskiego, Chodźki | 440/XXII/2016 | poz. 1894 z dnia 09.05.2016 | m.p.z.p. |
| 36 | MPZP - część III - G (gh-zach) Głusk-Abramowice | 441/XXII/2016 | poz. 1894 z dnia 09.05.2016 | m.p.z.p. |
| 37 | MPZP ESPOCH dla wybranych terenów położonych w rejonach dolin rzecznych - rejon Bystrzyca Zemborzycze - CZĘŚĆ VI | 470/XXII/2016 | poz. 2367 z dnia 16.06.2016 | m.p.z.p. |
| 38 | zm. MPZP - część II w rejonie ulic: Chodźki, Jazewskiego | 471/XXII/2016 | poz. 2540 z dnia 16.06.2016 | m.p.z.p. |
| 39 | zm. MPZP - część VI w rejonie ulicy Wilkowej | 529/XX/2016 | poz. 4091 z dnia 19.10.2016 | zmiana tekstu rysunku |
| 40 | MPZP - Nasturkowa, Narzykowa, Orzechowa, Trzeźniowska | 530/XX/2016 | poz. 4125 z dnia 19.10.2016 | m.p.z.p. |
| 41 | zm. MPZP - część II w rejonie ulic: Bursztynowa, Szafrowa | 604/XXIII/2016 | poz. 5394 z dnia 14.12.2016 | m.p.z.p. |
| 42 | zm. MPZP - część I w rejonie ul. Majarankowej | 708/XXVII/2017 | poz. 2059 z dnia 28.04.2017 | m.p.z.p. |
| 43 | zm. MPZP - część VI w obszarze Cmentarza Komunalnego na Majdanku | 709/XXVII/2017 | poz. 2285 z dnia 21.05.2017 | m.p.z.p. |
| 44 | MPZP - część IV | 779/XXXI/2017 | poz. 3026 z dnia 13.08.2017 | m.p.z.p. |
| 45 | MPZP - część III w rejonie ulic: Polonica, Prusa, Solidarności, oraz zm. MPZP - część III w rejonie ulic: Szeglowskiego, Jazewskiego | 824/XXXII/2017 | poz. 4470 z dnia 18.10.2017 | m.p.z.p. |
| 46 | zm. MPZP - część III w rejonie ulic: Dożynkowa i K. Bielskiego | 860/XXXII/2017 | poz. 4482 z dnia 21.11.2017 | m.p.z.p. |
| 47 | zm. MPZP - część I w rejonie ulic: Wilkowej i Tarasowej | 862/XXXII/2017 | poz. 4476 z dnia 21.11.2017 | m.p.z.p. |
| 48 | zm. MPZP - część I - obszar zachodni - w rejonie ul. Magnoliowej, S - w rejonie ul. Gołdźkowej i Korynów, C - w rejonie ul. Jagodowej, I - w rejonie ul. Brozowej | 863/XXXII/2017 | poz. 4477 z dnia 21.11.2017 | m.p.z.p. |
| 49 | zm. MPZP - część I - obszar zachodni - w rejonie ul. Marińskiej, N - w rejonie ul. J. Pankiewicza, E - w rejonie ul. M. Korynów i J. Pankiewicza, P - w rejonie ul. Narzykowej | 863/XXXII/2017 | poz. 3485 z dnia 21.11.2017 | m.p.z.p. |
| 49 | zm. MPZP - część I - obszar zachodni - w rejonie ul. Nalczyńskiej, F - w rejonie ul. Błuszczoza | 864/XXXII/2017 | poz. 4478 z dnia 21.11.2017 | m.p.z.p. |
| 50 | zm. MPZP - część I - obszar zachodni - w rejonie ul. Polonica, Prusa, Solidarności, oraz zm. MPZP - część III w rejonie ulic: Szeglowskiego, Jazewskiego | 865/XXXII/2017 | poz. 4470 z dnia 21.11.2017 | m.p.z.p. |
| 51 | zm. MPZP - część I - obszar zachodni - w rejonie ul. Beskidzkiej, B - w rejonie ul. Trzeźniowska i Krokowa, R - w rejonie ul. Z. Zagórzej | 866/XXXII/2017 | poz. 4480 z dnia 21.11.2017 | m.p.z.p. |
| 52 | zm. MPZP - część I w rejonie ulicy Nalczyńskiej | 1024/XXXIX/2018 | poz. 1028 z dnia 09.03.2018 | m.p.z.p. |
| 53 | zm. MPZP - część I - obszar zachodni - w rejonie ul. Konwaliowej i Dożynkowej oraz D - w rejonie ul. Dożynkowej i Nalczykowej | 1073/XL/2018 | poz. 1947 z dnia 24.04.2018 | m.p.z.p. |
| 54 | zm. MPZP - część I - obszar zachodni - w rejonie ul. Brozowej | 1108/XXI/2018 | poz. 3114 z dnia 29.06.2018 | m.p.z.p. |
| 55 | zm. MPZP - część III w rejonie Al. M. Smorawskiego | 1108/XXI/2018 | poz. 3114 z dnia 29.06.2018 | m.p.z.p. |
| 56 | zm. MPZP - część III - obszar zachodni - w rejonie ul. F. Stefki | 1109/XXI/2018 | poz. 3117 z dnia 29.06.2018 | m.p.z.p. |
| 57 | zm. MPZP - część III - obszar zachodni - w rejonie ul. Beskidzkiej, B - w rejonie ul. Trzeźniowska i Krokowa, D - w rejonie ul. Karpkowskiej, E - w rejonie ul. Białej Winiarskiej | 1110/XXI/2018 | poz. 3117 z dnia 29.06.2018 | m.p.z.p. |
| 58 | zm. MPZP - część I w rejonie ulic: Dożynkowa-Godzkowska | 1111/XL/2018 | poz. 3119 z dnia 29.06.2018 | m.p.z.p. |
| 59 | zm. MPZP - część I - obszar zachodni - w rejonie ul. Jutrzenki, Różanej | 1111/XXI/2018 | poz. 3119 z dnia 29.06.2018 | m.p.z.p. |
| 60 | MPZP ESPOCH dla wybranych terenów położonych w rejonach dolin rzecznych - rejon Czuchowska - CZĘŚĆ I | 1150/XXI/2018 | poz. 3120 z dnia 29.06.2018 | m.p.z.p. |

| Lp. | Nazwa miejscowego planu zagospodarowania przestrzennego | Uchwała Rady Miasta Lublin Nr | Publikacja w Dz. Uj. Woj. Lub. | Rodzaj planu |
|-----|--|-------------------------------|--------------------------------|-----------------------|
| 61 | zm. MPZP - część II w rejonie ulic: W. Orkana, Hemańska i Szaserów | 1151/XL/2018 | poz. 3239 z dnia 24.07.2018 | m.p.z.p. |
| 62 | zm. MPZP - część I - obszar zachodni, Obszar B - rejon ulic: Nalczyńskiej, Wojciechowskiej, Białej | 1191/XL/2018 | poz. 4291 z dnia 02.10.2018 | m.p.z.p. |
| 63 | zm. MPZP - część I - obszar zachodni, Obszar C - rejon ulicy Wojciechowskiej | 1192/XL/2018 | poz. 4290 z dnia 02.10.2018 | m.p.z.p. |
| 64 | zm. MPZP - część I - obszar zachodni, Obszar E - rejon ulicy Alskini | 1193/XL/2018 | poz. 4292 z dnia 02.10.2018 | m.p.z.p. |
| 65 | zm. MPZP - część I - obszar zachodni, Obszar F - rejon ulic: Judyła i Weterana | 1194/XL/2018 | poz. 4293 z dnia 02.10.2018 | m.p.z.p. |
| 66 | zm. MPZP - część I - obszar zachodni, Obszar K - rejon ulicy Kmicica | 1195/XL/2018 | poz. 4294 z dnia 02.10.2018 | m.p.z.p. |
| 67 | zm. MPZP - część I - obszar zachodni, Obszar H - rejon ulicy Zagłoby, ul. Krasnicka | 1196/XL/2018 | poz. 4295 z dnia 02.10.2018 | m.p.z.p. |
| 68 | zm. MPZP - część I - obszar zachodni, Obszar I - rejon ulicy Łędnian | 1197/XL/2018 | poz. 4296 z dnia 02.10.2018 | m.p.z.p. |
| 69 | zm. MPZP - część I - obszar zachodni, Obszar L - rejon ulic: Powstania Syczynskiego | 1198/XL/2018 | poz. 4297 z dnia 02.10.2018 | m.p.z.p. |
| 70 | zm. MPZP - część I - obszar zachodni, Obszar M - rejon ulicy Razyńskiej | 1199/XL/2018 | poz. 4298 z dnia 02.10.2018 | m.p.z.p. |
| 71 | zm. MPZP - część I - obszar zachodni, Obszar P - rejon ulicy Farmaceutycznej | 1200/XL/2018 | poz. 4299 z dnia 02.10.2018 | m.p.z.p. |
| 72 | MPZP - w rejonie ulicy Krochmalnej oraz linii kolejowej | 1241/XL/2018 | poz. 5492 z dnia 27.11.2018 | m.p.z.p. |
| 73 | MPZP - w rejonie ulic: Dworcowej, Krochmalnej, 1-go Maja, Al. Zygmunta i Piłsudskiego, Obszar A - rejon ulicy Piłsudskiego | 1242/XL/2018 | poz. 5493 z dnia 27.11.2018 | m.p.z.p. |
| 74 | zm. MPZP - część IV w rejonie SSE | 16/III/2018 | poz. 698 z dnia 25.01.2019 | zmiana tekstu rysunku |
| 75 | MPZP - w rejonie ulicy Krochmalnej oraz linii kolejowej | 17/III/2018 | poz. 5492 z dnia 27.11.2018 | zmiana tekstu rysunku |
| 76 | zm. MPZP - część II, Obszar III - E - rejon ulic: Wroblej, Szpaczej | 80/III/2019 | poz. 1207 z dnia 22.02.2019 | m.p.z.p. |
| 77 | zm. MPZP - część II, Obszar III - B - rejon ulicy Wąwozowej | 81/III/2019 | poz. 1308 z dnia 22.02.2019 | m.p.z.p. |
| 78 | zm. MPZP - część II, Obszar III - C - rejon al. Krasnickiej, ul. Wroblej | 82/III/2019 | poz. 1309 z dnia 22.02.2019 | m.p.z.p. |
| 79 | zm. MPZP - część II, Obszar III - C - rejon al. Krasnickiej, ul. Wroblej | 83/III/2019 | poz. 1310 z dnia 22.02.2019 | m.p.z.p. |
| 80 | zm. MPZP - część II, Obszar III - E - rejon ulicy Jurzenki | 84/III/2019 | poz. 1311 z dnia 22.02.2019 | m.p.z.p. |
| 81 | zm. MPZP - część II, Obszar III - E - rejon ulicy Jurzenki | 85/III/2019 | poz. 1312 z dnia 22.02.2019 | m.p.z.p. |
| 82 | zm. MPZP - część II, Obszar III - A - rejon ulicy Furczewskiej | 86/III/2019 | poz. 1313 z dnia 22.02.2019 | m.p.z.p. |
| 83 | zm. MPZP - część II, Obszar III - E - rejon ulicy Turmiej | 87/III/2019 | poz. 1314 z dnia 22.02.2019 | m.p.z.p. |
| 84 | zm. MPZP - część III w rejonie ulic: Szeglowskiego, Jazewskiego, Prusa, Polonica i ul. Kompozytorów Polskich - wskaźnik intensywności zabudowy | 88/III/2019 | poz. 1388 z dnia 07.02.2019 | zmiana tekstu |
| 85 | zm. MPZP - część III - obszar zachodni, Obszar L - rejon ulicy Powstania Syczynskiego | 93/III/2019 | poz. 1511 z dnia 22.02.2019 | m.p.z.p. |
| 86 | zm. MPZP - część II - w rejonie ulicy Chmielowskiego | 91/III/2019 | poz. 1559 z dnia 03.03.2019 | m.p.z.p. |
| 87 | zm. MPZP - część I - obszar zachodni, Obszar N - rejon ulicy W. Rogińskiego | 92/III/2019 | poz. 1510 z dnia 06.03.2019 | m.p.z.p. |
| 88 | zm. MPZP - część I - obszar zachodni, Obszar L - rejon ulicy Powstania Syczynskiego | 93/III/2019 | poz. 1511 z dnia 06.03.2019 | m.p.z.p. |
| 89 | MPZP ESPOCH dla wybranych terenów położonych w rejonach dolin rzecznych - rejon Czuchowska-Słodmiesz - CZĘŚĆ I | 223/XXI/2019 | poz. 3155 z dnia 15.05.2019 | m.p.z.p. |
| 90 | MPZP ESPOCH dla wybranych terenów położonych w rejonach dolin rzecznych - rejon Czuchowska - CZĘŚĆ IV | 224/XXI/2019 | poz. 3267 z dnia 10.06.2019 | m.p.z.p. |
| 91 | zm. MPZP - część I - obszar zachodni, Obszar A - rejon ulicy Szczepińskiej | 277/XXI/2019 | poz. 4545 z dnia 29.07.2019 | m.p.z.p. |
| 92 | zm. MPZP - część II, Obszar I - D - rejon ulicy Wilkowej | 278/XXI/2019 | poz. 4546 z dnia 29.07.2019 | m.p.z.p. |
| 93 | zm. MPZP - część II, Obszar I - C - rejon ulicy Karczewskiej | 279/XXI/2019 | poz. 4558 z dnia 30.07.2019 | m.p.z.p. |
| 94 | zm. MPZP - część II, Obszar I - H - rejon ulicy Wielkopolskiej | 280/XXI/2019 | poz. 4559 z dnia 30.07.2019 | m.p.z.p. |
| 95 | zm. MPZP - część II - w rejonie ulic: Zana i Filaretów | 281/XXI/2019 | poz. 4561 z dnia 30.07.2019 | m.p.z.p. |
| 96 | zm. MPZP - część I - obszar północno-wschodni - wskaźnik intensywności zabudowy | 323/XXI/2019 | poz. 5264 z dnia 30.09.2019 | zmiana tekstu |
| 97 | zm. MPZP - część III dla obszaru C - położonego w rejonie ul. Kamiennej | 324/XXI/2019 | poz. 5265 z dnia 30.09.2019 | m.p.z.p. |
| 98 | zm. MPZP - część III dla obszaru C - położonego w rejonie ul. Spółdzielczości Pracy | 325/XXI/2019 | poz. 5263 z dnia 30.09.2019 | m.p.z.p. |
| 99 | zm. MPZP - część IV w rejonie Specjalnej Strefy Ekonomicznej, część IV - obszar A | 326/XXI/2019 | poz. 5264 z dnia 30.09.2019 | zmiana tekstu rysunku |
| 100 | zm. MPZP - część I - obszar północno-wschodni w rejonie ulic: Jankowskiej i Dożynkowej | 553/XXI/2020 | poz. 1810 z dnia 13.03.2020 | m.p.z.p. |
| 101 | zm. MPZP - część I - obszar zachodni, obszar A - rejon ul. Krasnickiej i ul. Rzemieślniczej | 554/XXI/2020 | poz. 1811 z dnia 13.03.2020 | m.p.z.p. |
| 102 | zm. MPZP - część I - obszar zachodni, obszar B - rejon ulicy Basiniowej | 555/XXI/2020 | poz. 1812 z dnia 13.03.2020 | m.p.z.p. |
| 103 | zm. MPZP - część I - obszar zachodni, obszar C - rejon ulicy Słazan | 556/XXI/2020 | oz. 1813 z dnia 13.03.2020 | m.p.z.p. |
| 104 | zm. MPZP - część I - obszar zachodni, obszar D - rejon ulicy Wodnej | 557/XXI/2020 | poz. 1814 z dnia 13.03.2020 | m.p.z.p. |
| 105 | zm. MPZP - część I - obszar zachodni, obszar E - rejon ulicy Powstania Syczynskiego i ul. Bohaterów Monte Cassino | 558/XXI/2020 | poz. 1815 z dnia 13.03.2020 | m.p.z.p. |
| 106 | zm. MPZP - część I - obszar zachodni, obszar S - rejon ulic: Parysa i B. Pietrzkowskiego | 559/XXI/2020 | poz. 1816 z dnia 13.03.2020 | m.p.z.p. |
| 107 | zm. MPZP - część II, Obszar I - B - rejon ulicy Jana Pawła II, ronda E. Kwacza | 560/XXI/2020 | poz. 1817 z dnia 13.03.2020 | m.p.z.p. |
| 108 | zm. MPZP - część II, Obszar I - B - rejon ulicy Polonica, J. Zygmunta i Piłsudskiego - obszar B - rejon ulic: Zygmunta i Piłsudskiego | 586/XXII/2020 | poz. 2708 z dnia 12.05.2020 | zmiana tekstu |
| 109 | zm. MPZP - część I - obszar zachodni, obszar A - rejon ulic: Nalczykowej, Grabowej, Przyjacelskiej, Cisowej i Morelowej | 587/XXII/2020 | poz. 2737 z dnia 12.05.2020 | m.p.z.p. |
| 110 | zm. MPZP - część I - obszar zachodni, obszar D - rejon ulic: Wojciechowskiej, Bohaterów Monte Cassino | 588/XXII/2020 | poz. 2709 z dnia 12.05.2020 | m.p.z.p. |
| 111 | zm. mppz - część I - obszar zachodni - obszar K - rejon ulicy Moronowej | 589/XXII/2020 | poz. 2710 z dnia 12.05.2020 | m.p.z.p. |
| 112 | zm. mppz - część I - obszar zachodni - obszar J - rejon ulicy Moronowej-wschód | 590/XXII/2020 | poz. 2711 z dnia 12.05.2020 | zmiana tekstu |
| 113 | zm. MPZP - część VIII - w rejonie ulic: Dworcowej, Krochmalnej | | | |



DOKUMENT PODPISANY ELEKTRONICZNIE

Dane podpisywanego dokumentu

| | |
|-------------------------|---|
| Typ dokumentu | Uchwała |
| Numer dokumentu | 1722/LVII/2024 |
| Data dokumentu | 2024-02-29 |
| Organ wydający | Rada Miasta Lublin |
| Przedmiot regulacji | w sprawie oceny aktualności Studium uwarunkowań i kierunków zagospodarowania przestrzennego miasta Lublin oraz planów miejscowych miasta Lublin |
| Identyfikator dokumentu | A2CD12EF-3A59-4A36-92FB-8DB6B68E4560 |

Informacje o złożonych podpisach elektronicznych

| | |
|-----------------------|--|
| Podpis: | |
| Sygnatura | Signature-1379000146 |
| Numer seryjny | 03F0166162A9A172 |
| Osoba podpisująca | Jarosław Pakuła\; Przewodniczący Rady Miasta Lublin |
| Instytucja | URZĄD MIASTA LUBLIN |
| Kraj | PL |
| Data złożenia podpisu | 04.03.2024 10:06:37 |
| Zakres podpisu | Cały dokument |
| Wystawca certyfikatu | VATPL-5261029614 CenCert QTSP CA Enigma Systemy Ochrony Informacji Sp. z o.o. PL |