

## **UCHWAŁA NR 20/II/2024 RADY MIASTA LUBLIN**

z dnia 23 maja 2024 r.

### **w sprawie wyrażenia zgody na sprzedaż części nieruchomości stanowiącej własność Gminy Lublin położonej w Lublinie przy ul. Jasnej**

Na podstawie art. 18 ust. 2 pkt 9 lit. a) ustawy z dnia 8 marca 1990 r. o samorządzie gminnym (Dz. U. z 2024 r. poz. 609) oraz art. 13 ust. 1 ustawy z dnia 21 sierpnia 1997 r. o gospodarce nieruchomościami (Dz. U. z 2023 r. poz. 344, z późn. zm.) - Rada Miasta Lublin uchwala, co następuje:

#### **§ 1.**

Wyraża się zgodę na sprzedaż części nieruchomości stanowiącej własność Gminy Lublin, oznaczonej w ewidencji gruntów jako działka nr 99/9 o pow. 0,1073 ha (obr. 36 - Śródmieście, ark. 4), położonej w Lublinie przy ul. Jasnej, dla której Sąd Rejonowy Lublin - Zachód w Lublinie prowadzi księgę wieczystą nr LU11/-----/--, przedstawionej na załącznikach graficznych do niniejszej uchwały.

#### **§ 2.**

Wykonanie uchwały powierza się Prezydentowi Miasta Lublin.

#### **§ 3.**

Uchwała wchodzi w życie z dniem podjęcia.

Przewodniczący Rady Miasta Lublin

**Jarosław Pakuła**

działka nr 99/9  
(obr. 36 – Śródmieście, ark. 4)

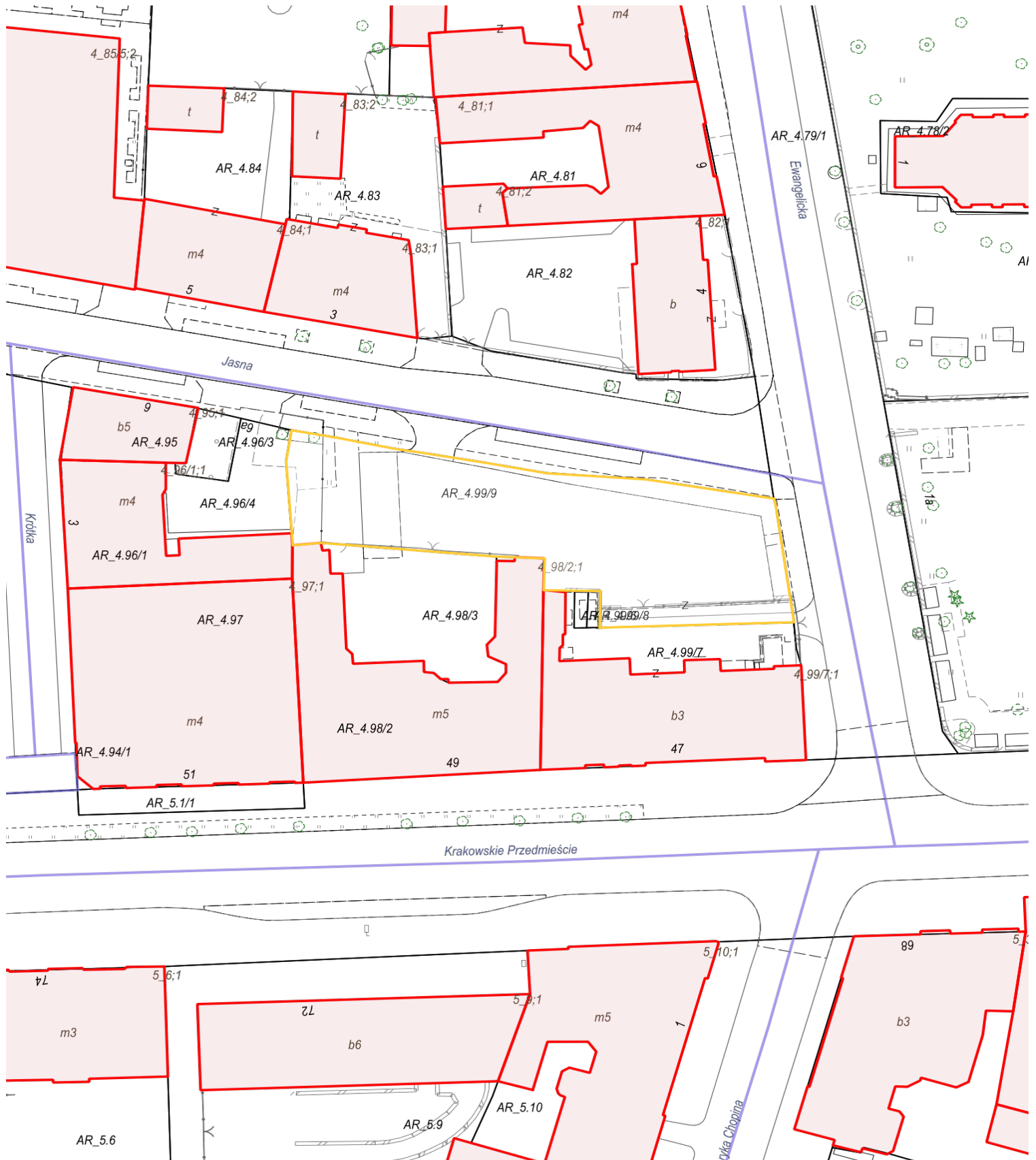

działka nr 99/9  
(obr. 36 – Śródmieście, ark. 4)

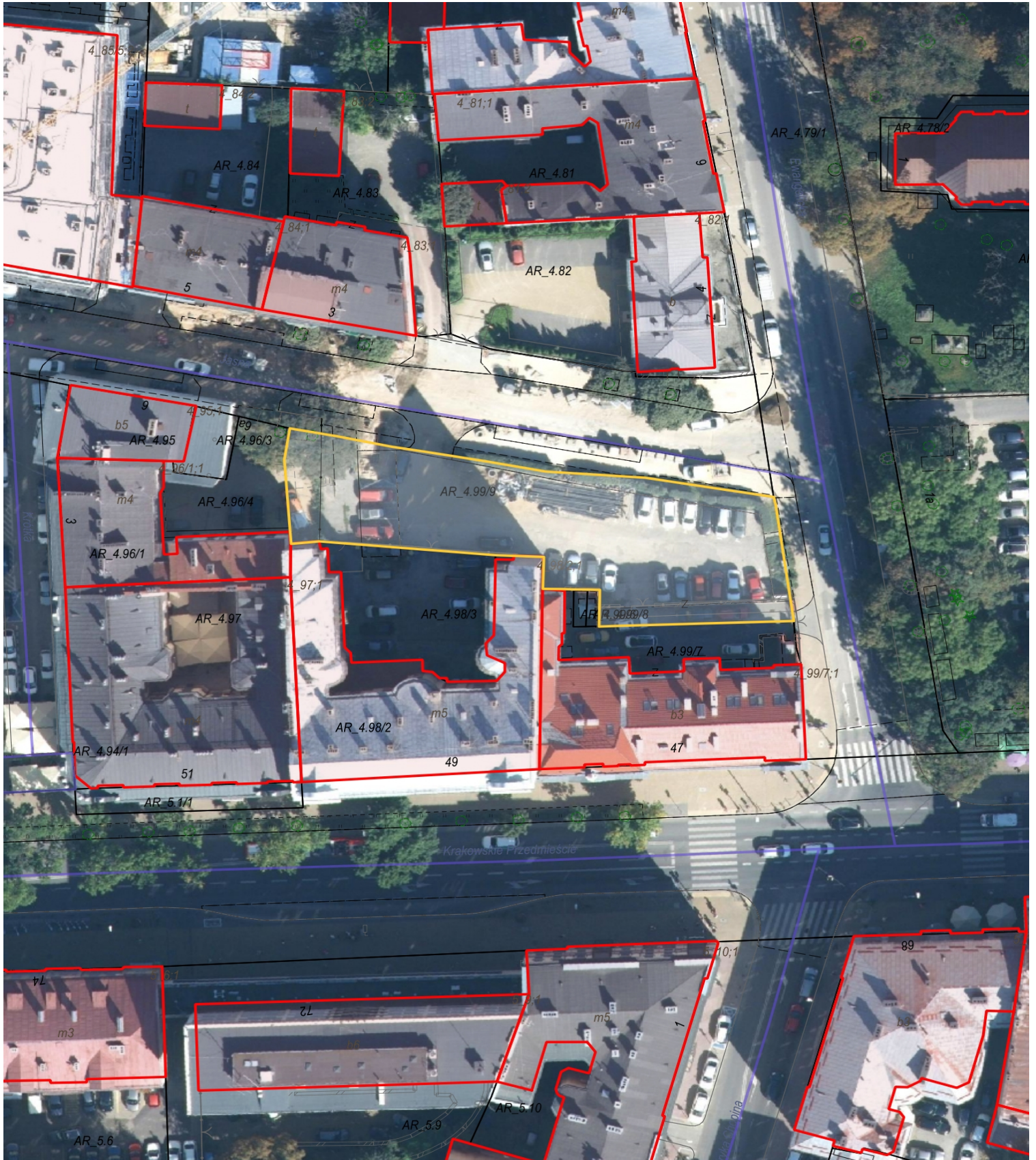



## DOKUMENT PODPISANY ELEKTRONICZNIE

### Dane podpisywanego dokumentu

Typ dokumentu	Uchwała
Numer dokumentu	20/II/2024
Data dokumentu	2024-05-23
Organ wydający	Rada Miasta Lublin
Przedmiot regulacji	w sprawie wyrażenia zgody na sprzedaż części nieruchomości stanowiącej własność Gminy Lublin położonej w Lublinie przy ul. Jasnej
Identyfikator dokumentu	A0024EAE-1CFD-4BFB-9D36-EF019FA3CE75

### Informacje o złożonych podpisach elektronicznych

<b>Podpis:</b>	
Sygnatura	Signature-150299891
Numer seryjny	03F0166162A9A172
Osoba podpisująca	Jarosław Pakuła\; Przewodniczący Rady Miasta Lublin
Instytucja	URZĄD MIASTA LUBLIN
Kraj	PL
Data złożenia podpisu	27.05.2024 12:10:21
Zakres podpisu	Cały dokument
Wystawca certyfikatu	VATPL-5261029614 CenCert QTSP CA Enigma Systemy Ochrony Informacji Sp. z o.o. PL