

**Uchwała Nr 770/XXXI/2017**  
**Rady Miasta Lublin**

z dnia 26 czerwca 2017 r.

**w sprawie pozbawienia kategorii drogi publicznej gminnej nr 106666L - ul. Słodowej poprzez wyłączenie z użytkowania**

Na podstawie art. 18 ust. 2 pkt 15 ustawy z dnia 8 marca 1990 r. o samorządzie gminnym (Dz. U. z 2016 r. poz. 446, z późn. zm.) oraz art. 10 ust. 3 w związku z art. 7 ustawy z dnia 21 marca 1985 r. o drogach publicznych (Dz. U. z 2016 r. poz. 1440, z późn. zm.) po zasięgnięciu opinii Prezydenta Miasta Lublin, Rada Miasta Lublin uchwala, co następuje:

§ 1

Pozbawia się kategorii drogi publicznej gminnej nr 106666L - ul. Słodowej poprzez wyłączenie z użytkowania projektowanych działek ewidencyjnych nr 167/1, 169/1, 171/5 (obr. 10, ark. 4).

§ 2

Położenie działek ewidencyjnych wymienionych w § 1 pozbawianych kategorii drogi gminnej poprzez wyłączenie z użytkowania, przedstawiają załączniki graficzne do niniejszej uchwały:

- załącznik nr 1 - projektowana działka nr 167/1 (obr. 10, ark. 4);
- załącznik nr 2 - projektowana działka nr 169/1 (obr. 10, ark. 4);
- załącznik nr 3 - projektowana działka nr 171/5 (obr. 10, ark. 4).

§ 3

Wykonanie uchwały powierza się Prezydentowi Miasta Lublin.

§ 4

Uchwała wchodzi w życie po upływie 14 dni od daty ogłoszenia w Dzienniku Urzędowym Województwa Lubelskiego.

z up. Przewodniczącego Rady Miasta Lublin

**Jarosław Pakuła**  
Wiceprzewodniczący Rady Miasta Lublin

ANGIS Aneta Zawiślak  
Tokary 52, 23-465 Turobin  
NIP 918-168-35-78, REGON 362730318  
tel. 509 593 683

Województwo: lubelskie  
Powiat: m. Lublin  
Jednostka ewidencyjna: 066301\_1 Lublin  
Obręb: 10 - Dziesiąta Stara

Orientacja 1:10 000

Załącznik nr 1  
do uchwały nr 770/XXXI/2017  
Rady Miasta Lublin  
z dnia 26 czerwca 2017 r.

# OPIS I MAPA

projektu podziału działki nr 167

opracowanego w trybie ustawy o gospodarce nieruchomościami

Lp.	Nr działki	Nr jedn. rej.	Tytuł Własności
1	2	3	4
1	167	G632	KW [REDACTED]

## WYKAZ ZMIAN GRUNTOWYCH

Numer mapy	Nr działki	Pow. działki [ha]	Powierzchnia użytków [ha] dr	Położenie	id działki
<b>STAN DOTYCHCZASOWY</b>					
4	167	0,0391	0,0391	ul. Słodowa	066301_1.0010.AR_4.167
<b>Ogółem</b>		<b>0,0391</b>	<b>0,0391</b>		
<b>STAN NOWY</b>					
4	167/1	0,0383	0,0383	ul. Słodowa	066301_1.0010.AR_4.167/1
4	167/2	0,0008	0,0008	ul. Nadrzeczna	066301_1.0010.AR_4.167/2
<b>Ogółem</b>		<b>0,0391</b>	<b>0,0391</b>		

słownie: trzysta dziewięćdziesiąt jeden metrów kwadratowych

Wykazane na niniejszej mapie granice nieruchomości podlegającej podziałowi są zgodne z operatem ewidencyjnym obręb 10 - Dziesiąta Stara.

Nr ks.rob. 8/II/17  
Mętów, 12 maja 2017 r.  
id. zgł.: GD-OD-II.6640.1174.2017

Wykonał:

GEODETA UPRAWNIONY  
mgr inż. Michał Zawiślak  
ubr. nr 18866

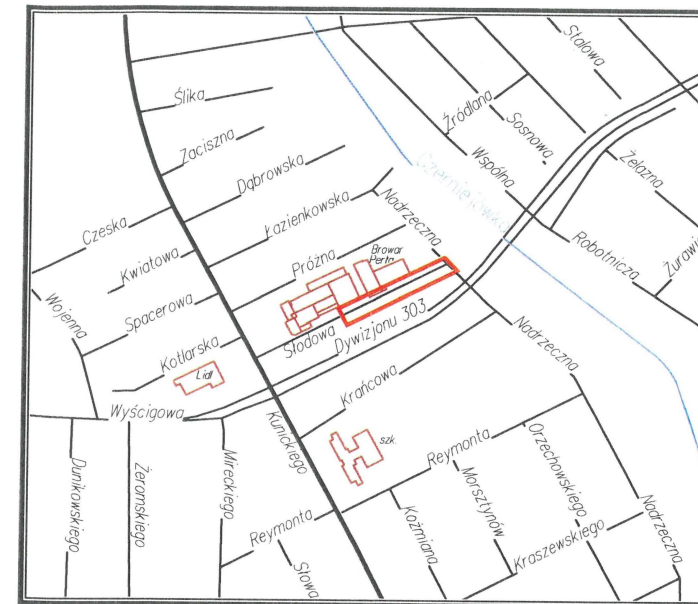

Mapa podziału  
skala 1:500

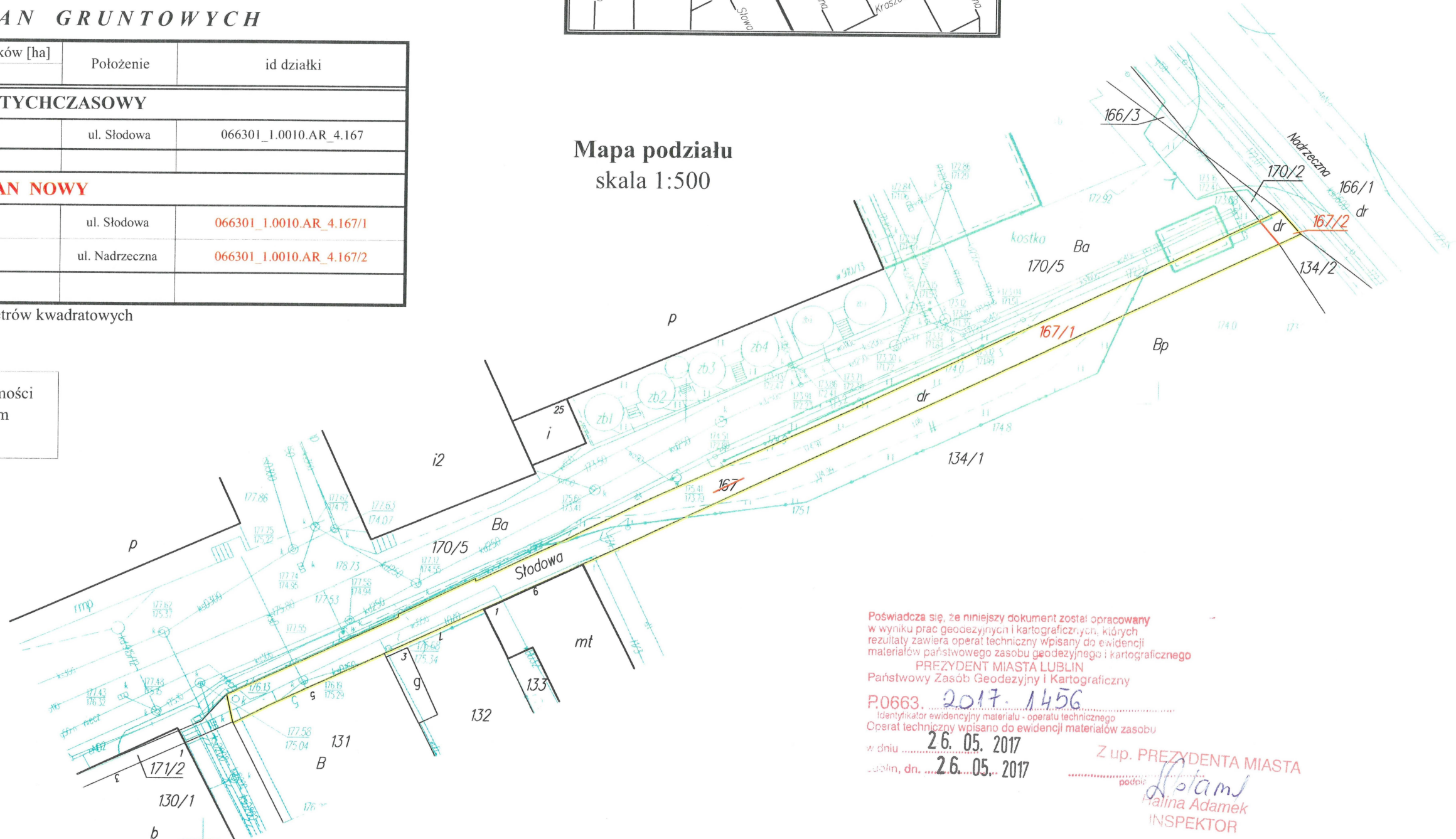

Poświadczam, że niniejszy dokument został opracowany w wyniku prac geodezyjnych i kartograficznych, których rezultaty zawiera operat techniczny wpisany do ewidencji materiałów państwowego zasobu geodezyjnego i kartograficznego  
PREZYDENT MIASTA LUBLIN  
Państwowy Zasób Geodezyjny i Kartograficzny

P.0663. 2017. 1456  
Identyfikator ewidencyjny materiału - operatu technicznego  
Operat techniczny wpisano do ewidencji materiałów zasobu

w dniu 26.05.2017  
Lublin, dn. 26.05.2017

Z up. PREZYDENTA MIASTA  
Halina Adamek  
INSPEKTOR



**ANGIS Aneta Zawiślak**  
 Tokary 52, 23-465 Turobin  
 NIP 918-168-35-78, REGON 362730318  
 tel. 509 593 683

Województwo: **lubelskie**  
 Powiat: **m. Lublin**  
 Jednostka ewidencyjna: **066301\_1 Lublin**  
 Obręb: **10 - Dziesiąta Stara**

Załącznik nr 3  
 do uchwały nr 770/XXXI/2017  
 Rady Miasta Lublin  
 z dnia 26 czerwca 2017 r.

# OPIS I MAPA

projektu podziału działki nr 171/2  
 opracowanego w trybie ustawy o gospodarce nieruchomościami

Lp.	Nr działki	Nr. jedn. rej.	Tytuł Własności
1	2	3	4
1	171/2	G632	KW [REDACTED]

## WYKAZ ZMIAN GRUNTOWYCH

Numer mapy	Numer działki	Pow. działki [ha]	Powierzchnia użytków [ha] dr	Położenie	id działki
<b>STAN DOTYCHCZASOWY</b>					
4	171/2	0,0257	0,0257	ul. Słodowa	066301_1.0010.AR_4.171/2
<b>Ogółem</b>		<b>0,0257</b>	<b>0,0257</b>		
<b>STAN NOWY</b>					
4	171/5	0,0014	0,0014	ul. Kunickiego	066301_1.0010.AR_4.171/5
4	171/6	0,0243	0,0243	ul. Słodowa	066301_1.0010.AR_4.171/6
<b>Ogółem</b>		<b>0,0257</b>	<b>0,0257</b>		

słownie: dwieście pięćdziesiąt siedem metrów kwadratowych

Wykazane na niniejszej mapie granice nieruchomości podlegającej podziałowi są zgodne z operatem ewidencyjnym obrębu 10 - Dziesiąta Stara.

Nr ks.rob. 8/II/17  
 Mętów, 12 maja 2017 r.  
 id. zgł.: GD-OD-II.6640.1174.2017

Wykonał:

**GEODETA UPRAWNIONY**  
 mgr inż. *Michał Zawiślak*  
 upr. nr 18866

Orientacja 1:10 000



Mapa podziału  
 skala 1:500

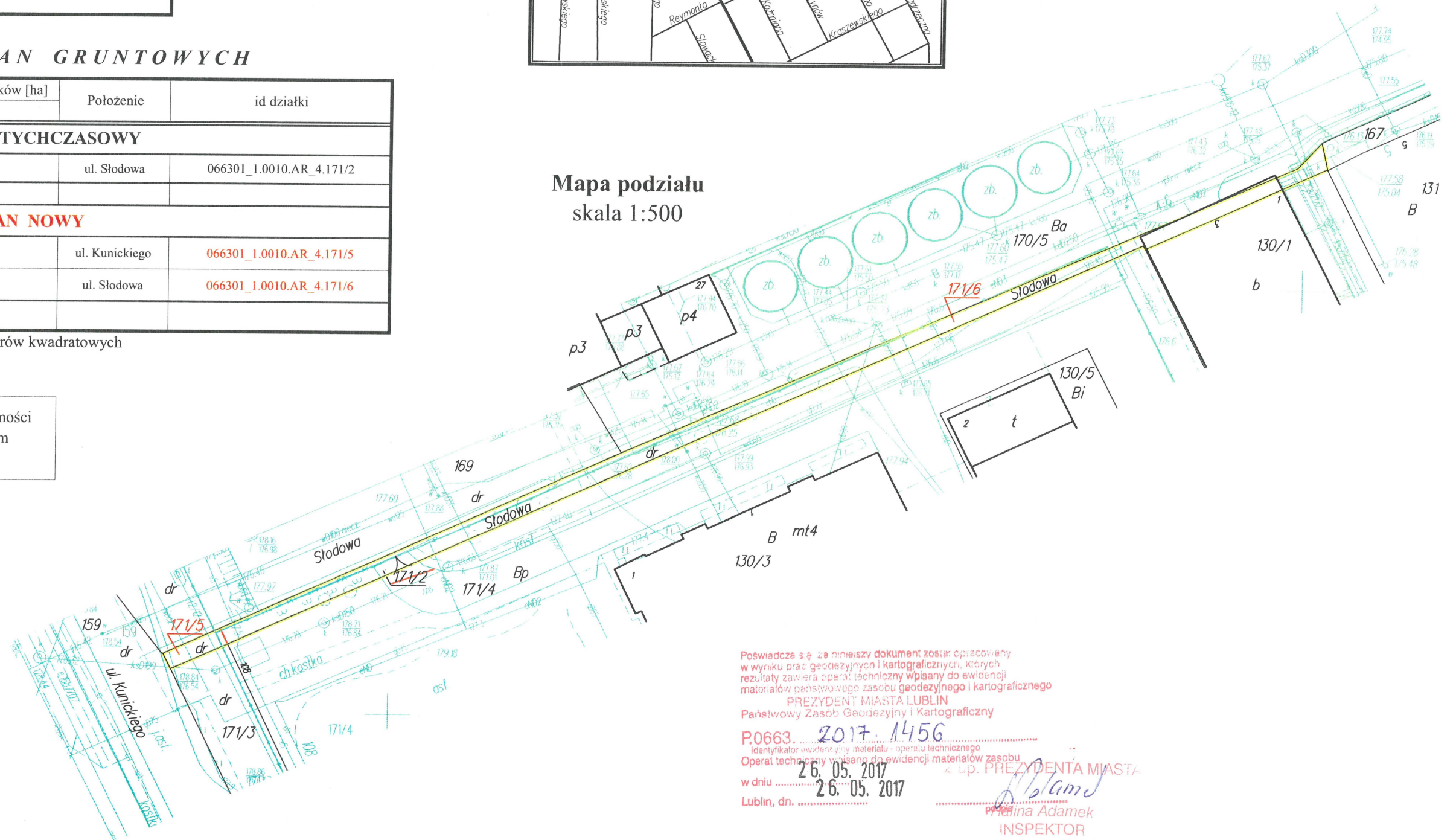

Poświadczam, że niniejszy dokument został opracowany w wyniku prac geodezyjnych i kartograficznych, których rezultaty zawiera operat techniczny wpisany do ewidencji materiałów państwowego zasobu geodezyjnego i kartograficznego  
 PREZYDENT MIASTA LUBLIN  
 Państwowy Zasób Geodezyjny i Kartograficzny  
 P.0663. 2017. 1456  
 Identyfikator ewidencyjny materiału - operatu technicznego  
 Operat techniczny wpisany do ewidencji materiałów zasobu  
 w dniu 26.05.2017 z up. PREZYDENTA MIASTA  
 Lublin, dn. 26.05.2017  
*Paulina Adamek*  
 INSPEKTOR