

**UCHWAŁA NR
RADY MIASTA LUBLIN**

z dnia 3 września 2015 r.

**w sprawie wyrażenia zgody na dokonanie na rzecz Województwa Lubelskiego darowizny
działki niezabudowanej wchodzącej w skład nieruchomości gruntowej położonej
w Lublinie przy ul. Nałęczowskiej**

Na podstawie art. 18 ust. 2 pkt 9 lit. a) ustawy z dnia 8 marca 1990 r. o samorządzie gminnym (Dz. U. z 2013 r., poz. 594 z późn. zm.) oraz art. 13 ust. 2 ustawy z dnia 21 sierpnia 1997 r. o gospodarce nieruchomościami (Dz. U. z 2015 r., poz. 782 z późn. zm.) - Rada Miasta Lublin uchwala, co następuje:

§ 1

Wyraża się zgodę na dokonanie na rzecz Województwa Lubelskiego darowizny niezabudowanej działki nr 37/2 (obręb 33 - Sławin Helenów, arkusz mapy 10) o powierzchni 0,0272 ha położonej w Lublinie przy ul. Nałęczowskiej 27c, wchodzącej w skład nieruchomości, dla której Sąd Rejonowy Lublin - Zachód w Lublinie prowadzi księgę wieczystą nr LU11/ [REDAKTION], przedstawionej na załączniku graficznym do niniejszej uchwały.

§ 2

Wykonanie uchwały powierza się Prezydentowi Miasta Lublin.

§ 3

Uchwała wchodzi w życie z dniem podjęcia.

Prezydent Miasta Lublin

Przewodniczący Rady
Miasta Lublin

Piotr Kowalczyk

Radca Prawny

Dyrektor Wydziału

MAPA EWIDENCJI GRUNTÓW
obr. Sławin Helenów 0033, ark. 10: dz. 37/2

SKALA 1:1000

Załącznik graficzny
do Uchwały Nr
Rady Miasta Lublin
z dnia 3 września 2015 r.

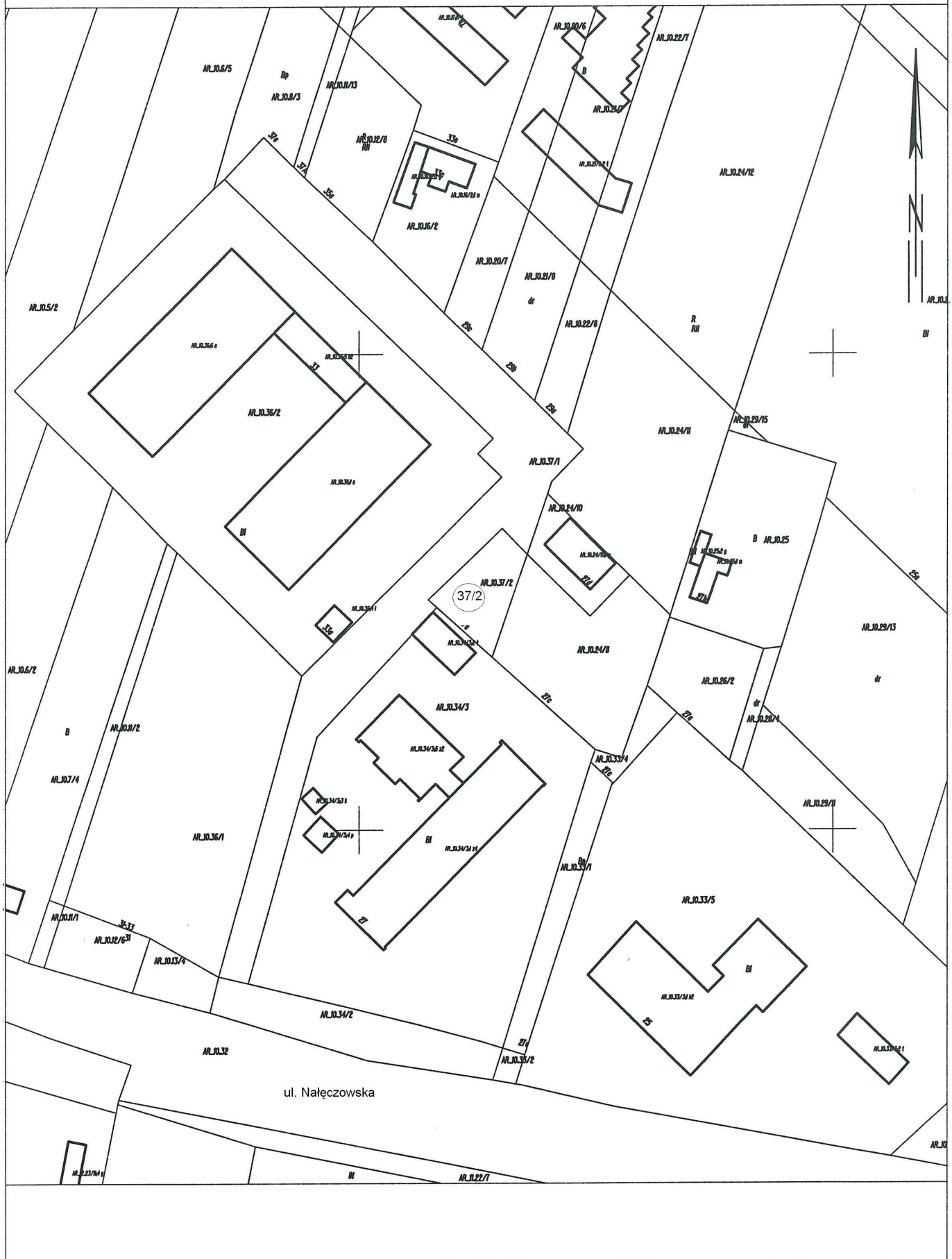

UZASADNIENIE

Przedmiotem uchwały jest wyrażenie zgody na dokonanie na rzecz Województwa Lubelskiego darowizny działki nr 37/2 (obręb 33 - Sławin Helenów, arkusz mapy 10) o powierzchni 0,0272 ha, położonej w Lublinie przy ul. Nałęczowskiej 27c, wchodzącej w skład nieruchomości, dla której Sąd Rejonowy Lublin - Zachód w Lublinie prowadzi księgę wieczystą nr LU11/██████████.

Od roku 2013 Zarząd Województwa Lubelskiego prowadzi z Wydziałem Gospodarowania Mieniem Urzędu Miasta Lublin korespondencję dotyczącą nieodpłatnego przejęcia części nieruchomości położonej w pobliżu ul. Nałęczowskiej - obecnej działki nr 37/2. Zanim jednak możliwe stało się rozporządzenie gruntem, konieczne było dokonanie regulacji stanu prawnego nieruchomości, a następnie nabycie jej do zasobu Gminy Lublin - co nastąpiło na podstawie decyzji Wojewody Lubelskiego z dnia 4 kwietnia 2014 r. znak: GN-I.7532.1.82.2014, stwierdzającej nabycie z mocy prawa własności nieruchomości.

Nabycie przez Województwo Lubelskie prawa własności przedmiotowej działki, służyć ma celom realizacji przedsięwzięcia budowlanego polegającego na rozbudowie Wojewódzkiego Ośrodka Medycyny Pracy Centrum Profilaktyczno - Leczniczego w Lublinie. Pozyskanie działki przez Województwo Lubelskie zapewnić ma właściwą obsługę komunikacyjną rozbudowywanego kompleksu - zgodnie z wymogami prawa budowlanego, a tym samym właściwe wykorzystanie dofinansowania z regionalnych funduszy strukturalnych.

Obecnie Wojewódzki Ośrodek Medycyny Pracy Centrum Profilaktyczno - Lecznicze w Lublinie na podstawie umowy użyczenia 71/GM/15 z dnia 6 marca 2015 r. zawartej z Gminą Lublin, jest władającym działką nr 37/2.

Zgodnie z założeniami, obowiązującego na obszarze zbywanej działki, miejscowego planu zagospodarowania przestrzennego, jest ona przeznaczona pod funkcje związane z komunikacją.

Mając na uwadze, że dokonanie darowizny umożliwi wykonanie zamierzenia inwestycyjnego realizowanego przez Wojewódzki Ośrodek Medycyny Pracy Centrum Profilaktyczno - Lecznicze w Lublinie, podjęcie niniejszej uchwały jest zasadne.