

**Uchwała Nr 200/VIII/2015  
Rady Miasta Lublin**

z dnia 25 czerwca 2015 r.

**w sprawie nabywania na rzecz Gminy Lublin własności  
nieruchomości położonych poza liniami rozgraniczającymi tereny  
inwestycji drogowych**

Na podstawie art. 18 ust. 2 pkt 9 lit. a) ustawy z dnia 8 marca 1990 r. o samorządzie gminnym (Dz. U. z 2013 r. poz. 594 z późn. zm.), art. 20 pkt 2 i art. 24 ust. 1 ustawy z dnia 21 sierpnia 1997 r. o gospodarce nieruchomościami (Dz. U. z 2015 r. poz. 782), w związku z art. 13 ust. 3 ustawy z dnia 10 kwietnia 2003 r. o szczególnych zasadach przygotowania i realizacji inwestycji w zakresie dróg publicznych (Dz. U. z 2013 r. poz. 687 z późn. zm.) - Rada Miasta Lublin uchwala, co następuje:

**§ 1**

Wyraża zgodę na nabycie na rzecz Gminy Lublin prawa własności nieruchomości wyszczególnionych w załączniku do niniejszej uchwały.

**§ 2**

Nabycie nieruchomości nastąpi w ramach środków przeznaczonych na ten cel w budżecie Gminy Lublin.

**§ 3**

Wykonanie uchwały powierza Prezydentowi Miasta Lublin.

**§ 4**

Uchwała wchodzi w życie z dniem podjęcia.

z up. Przewodniczącego Rady Miasta  
Lublin

**Jarosław Pakuła**  
Wiceprzewodniczący Rady Miasta  
Lublin

| Lp. | Nazwisko i imię właściciela | Oznaczenie działki   | Powierzchnia w ha | Tytuł własności    |
|-----|-----------------------------|--|-------------------|--------------------|
| 1.  | [REDACTED]                  | działka nr 9/9<br>- w pobliżu ul. Nasutowskiej<br>(obr. 18, ark. 1)  | 0,0248            | KW LU1M/[REDACTED] |
| 2.  | [REDACTED]                  | działka nr 6/15<br>- w pobliżu ul. Nasutowskiej<br>(obr. 18, ark. 1) | 0,0091            | KW LU1M/[REDACTED] |
|     |                             | działka nr 5/16<br>- w pobliżu ul. Nasutowskiej<br>(obr. 18, ark. 1) | 0,0058            |                    |
| 3.  | [REDACTED]                  | działka nr 3/4<br>- ul. Strzembosza<br>(obr. 23, ark. 1)             | 0,0059            | KW LU1M/[REDACTED] |
| 4.  | [REDACTED]                  | działka nr 4/8<br>- ul. Strzembosza<br>(obr. 23, ark. 1)             | 0,0201            | KW LU1M/[REDACTED] |
| 5.  | [REDACTED]                  | działka nr 3/9<br>- ul. Strzembosza<br>(obr. 23, ark. 1)             | 0,0171            | KW LU1M/[REDACTED] |
|     |                             | działka nr 4/12<br>- ul. Strzembosza<br>(obr. 23, ark. 1)            | 0,0164            |                    |
| 6.  | [REDACTED]                  | działka nr 14/11<br>- ul. Poligonowa<br>(obr. 3, ark. 5)             | 0,0437            | KW LU1M/[REDACTED] |
| 7.  | [REDACTED]                  | działka nr 2/5<br>- w pobliżu ul. Dłotlice<br>(obr. 18, ark. 1)      | 0,0051            | KW LU1S/[REDACTED] |
|     |                             | działka nr 2/9<br>- w pobliżu ul. Dłotlice<br>(obr. 18, ark. 1)      | 0,0163            |                    |
|     |                             | działka nr 4/7<br>- w pobliżu ul. Dłotlice<br>(obr. 18, ark. 1)      | 0,0002            |                    |
| 8.  | [REDACTED]                  | działka nr 14/24<br>- ul. Wojtasa<br>(obr. 6, ark. 3)                | 0,0015            | KW LU1M/[REDACTED] |
| 9.  | [REDACTED]                  | działka nr 43/1<br>- w pobliżu ul. Wojtasa<br>(obr. 6, ark. 3)       | 0,0338            | KW LU1M/[REDACTED] |
| 10. | [REDACTED]                  | działka nr 36/6<br>- ul. Zelwerowicza<br>(obr. 4, ark. 1)            | 0,2270            | KW LU1M/[REDACTED] |

MAPA DO CELÓW INFORMACYJNYCH  
dotyczy poz. 1 i poz. 2 z załącznika do uchwały

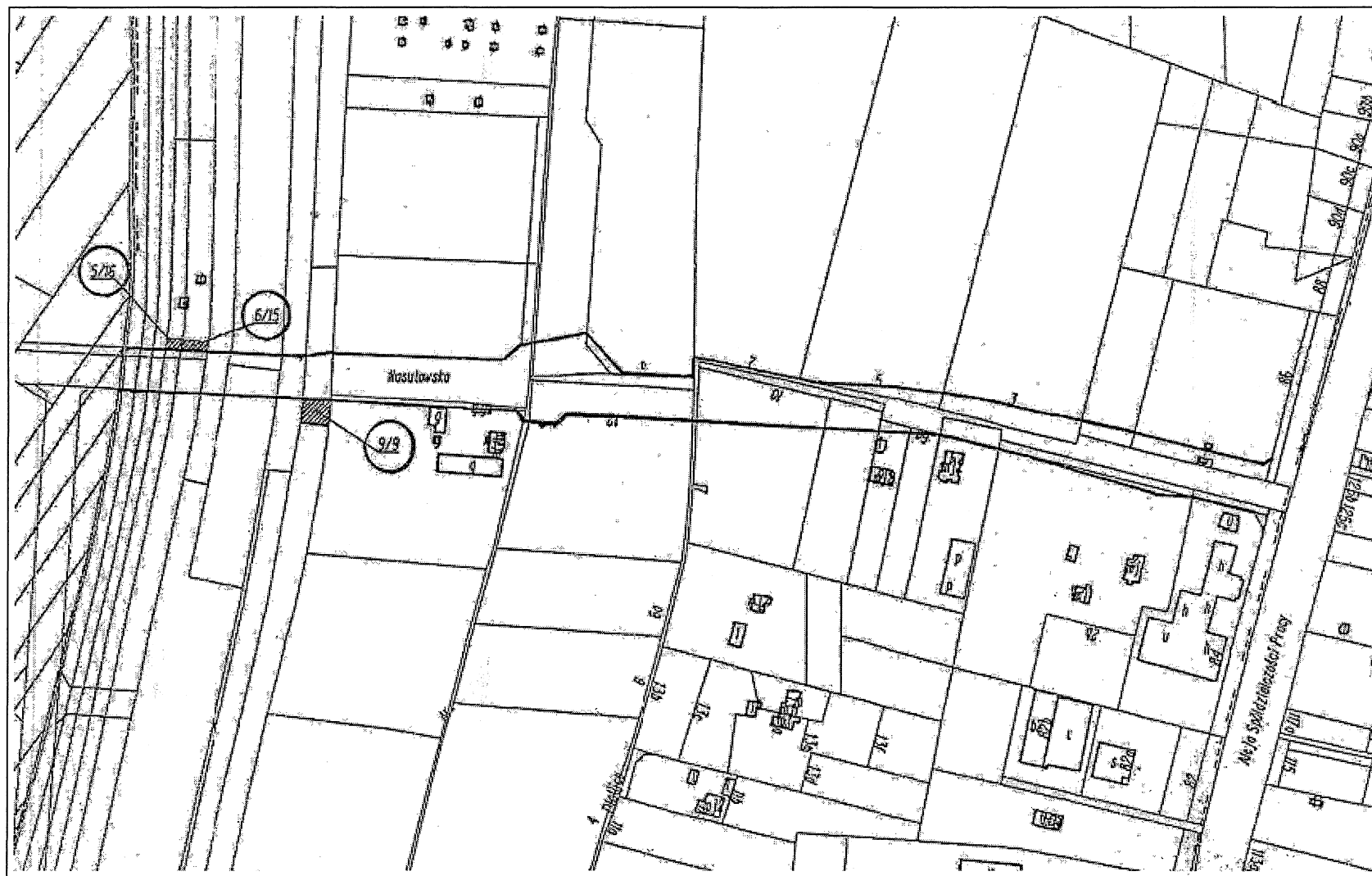

MAPA DO CELÓW INFORMACYJNYCH  
dotyczy poz. 3, poz. 4 i poz. 5 z załącznika do uchwały

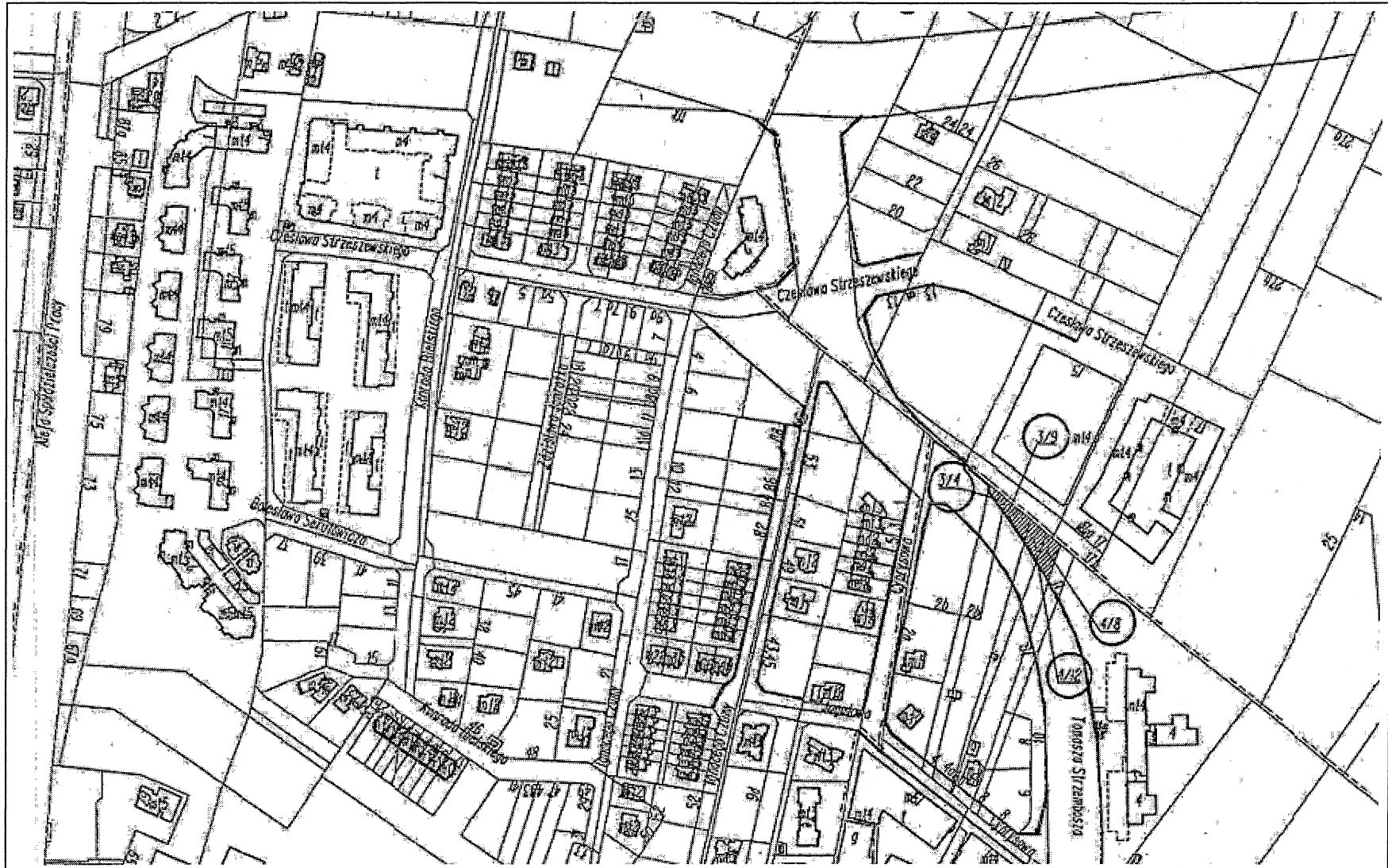

MAPA DO CELÓW INFORMACYJNYCH  
dotyczy poz. 6 z załącznika do uchwały

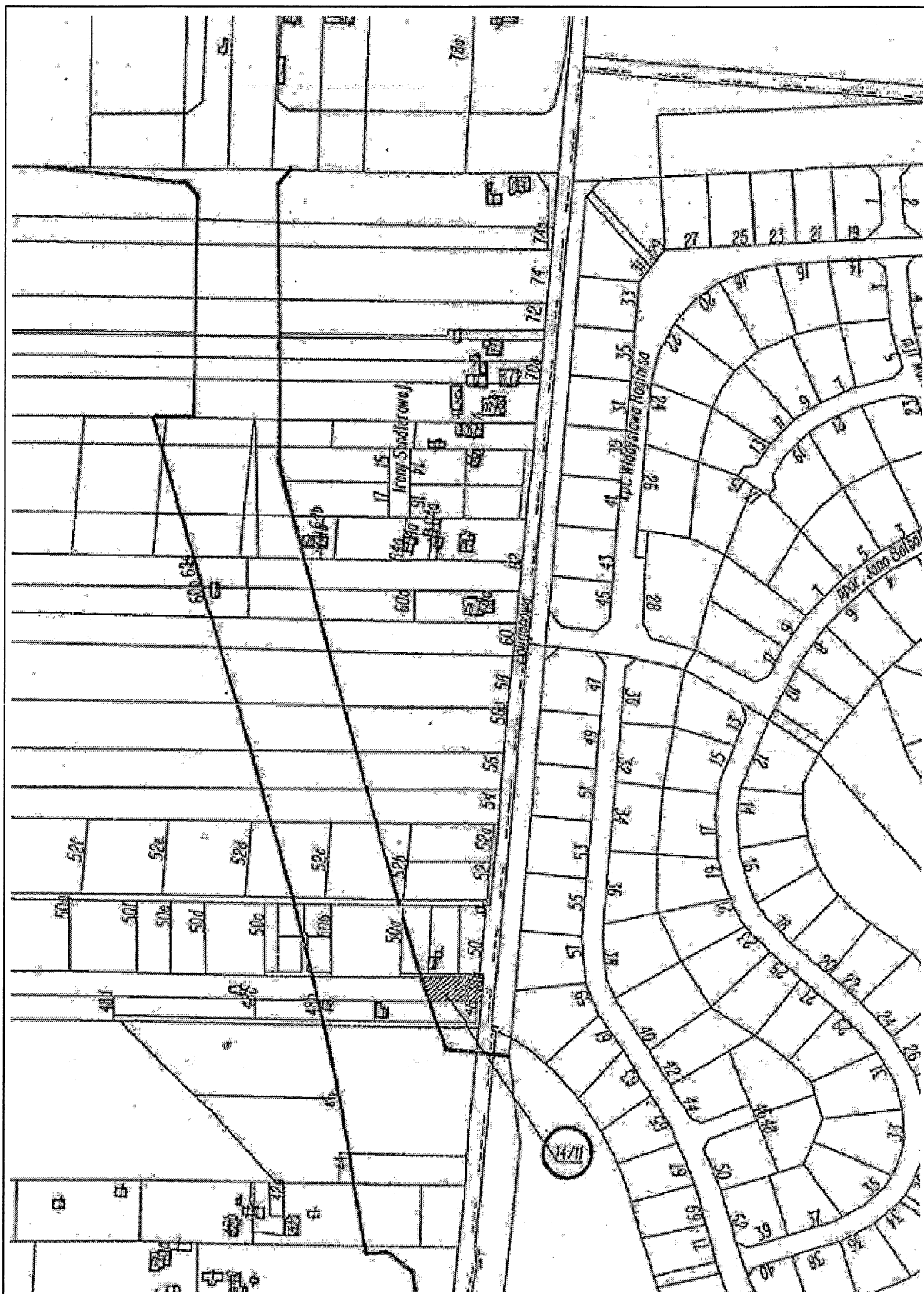

MAPA DO CELÓW INFORMACYJNYCH  
dotyczy poz. 7 z załącznika do uchwały

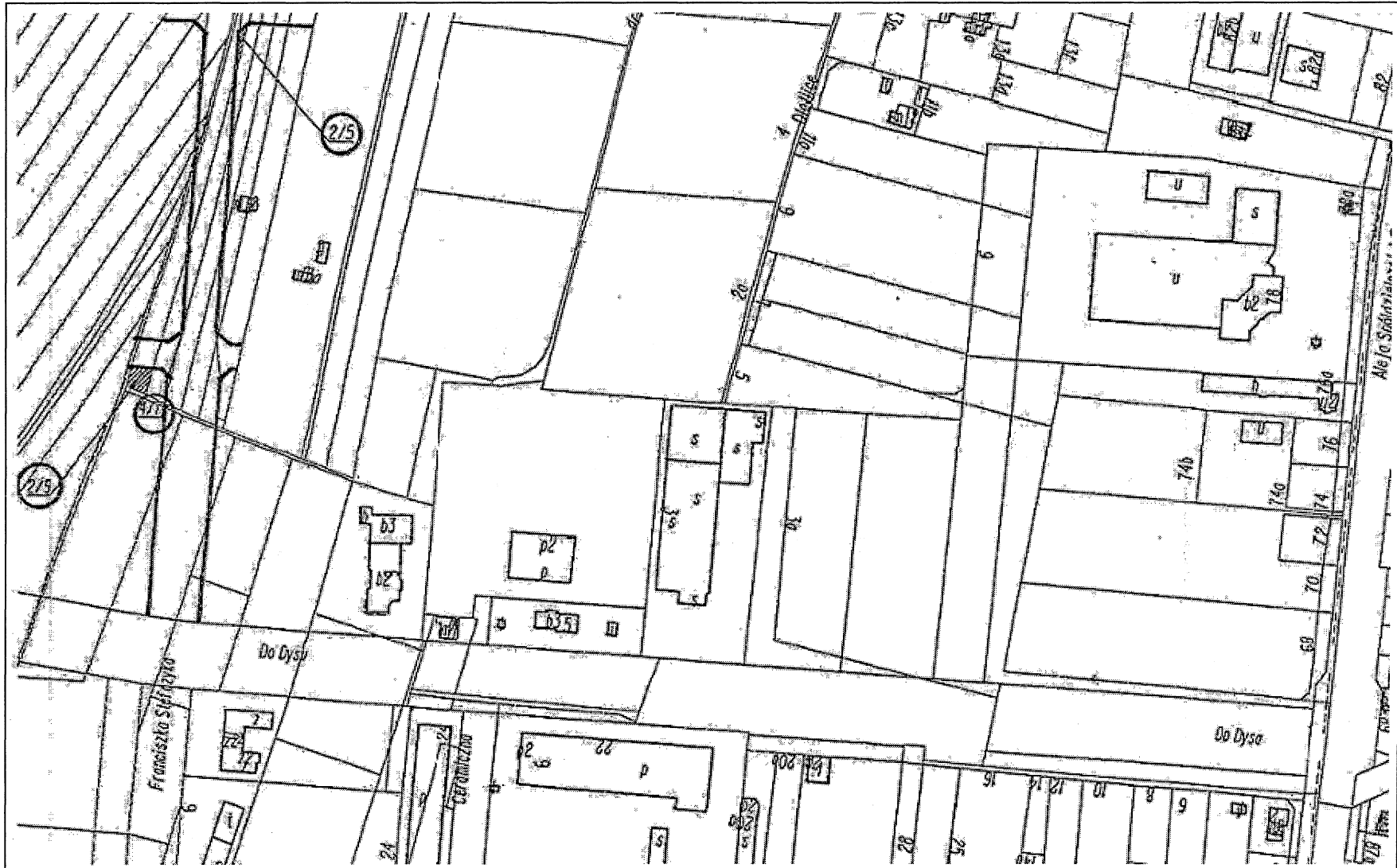

MAPA DO CELÓW INFORMACYJNYCH  
dotyczy poz. 8 i poz. 9 z załącznika do uchwały

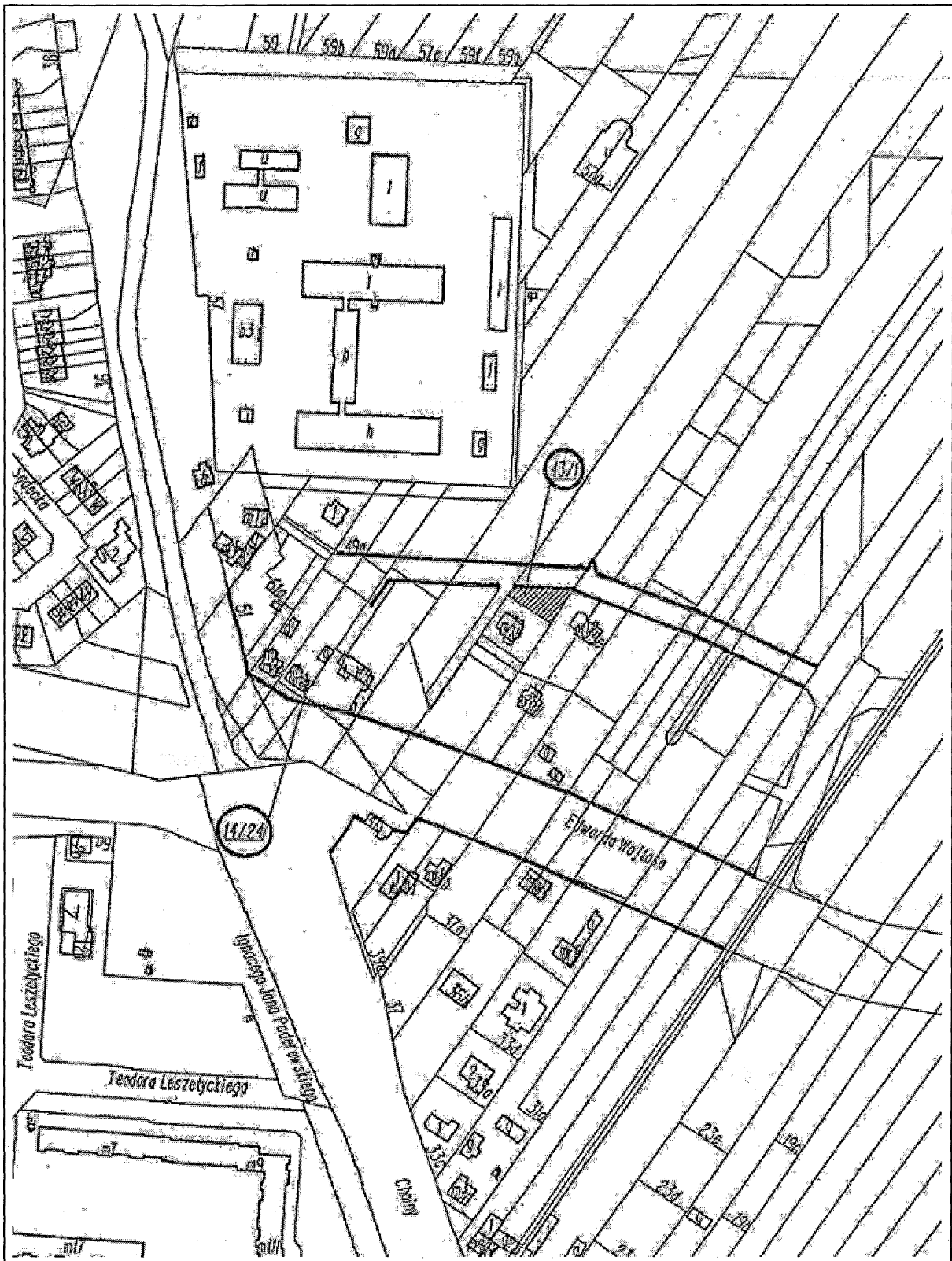

MAPA DO CELÓW INFORMACYJNYCH  
dotyczy poz. 10 z załącznika do uchwały

