

Nr druku.....**73-1**.....
Projekt Prezydenta Miasta
z dnia.....
Wpłynęło do Rady Miasta
w dniu.....

15. 03. 2011

UCHWAŁA Nr
Rady Miasta Lublin
z dnia

**w sprawie sprzedaży nieruchomości stanowiącej własność Gminy Lublin
położonej w Lublinie w pobliżu ul. Poligonowej**

Na podstawie art. 18 ust. 2 pkt 9 lit. a) ustawy z dnia 8 marca 1990 r. o samorządzie gminnym (j.t. Dz. U. z 2001 r. Nr 142, poz. 1591 z późn. zm.) oraz art. 13 ust.1, art. 37 ust. 1 ustawy z dnia 21 sierpnia 1997 r. o gospodarce nieruchomościami (j.t. Dz. U. z 2010 r. Nr 102, poz. 651 z późn. zm.) - **Rada Miasta Lublin** uchwała, co następuje:

§ 1

Wyraża się zgodę na sprzedaż nieruchomości stanowiącej własność Gminy Lublin położonej w Lublinie w pobliżu ul. Poligonowej, oznaczonej jako działki ewidencyjne wykazane w załączniku stanowiącym integralną część niniejszej uchwały, objętej księgą wieczystą nr LU11/ [REDAKTOR], przeznaczonej pod budownictwo jednorodzinne.

§ 2

Zbycie nieruchomości nastąpi w drodze przetargu nieograniczonego.

§ 3

Wykonanie uchwały powierza się Prezydentowi Miasta Lublin.

§ 4

Uchwała wchodzi w życie z dniem podjęcia.

**Przewodniczący
Rady Miasta Lublin**

Piotr Kowalczyk

DYREKTOR
Wydziału Gospodarczego i Mieniem

.....mgr Miłgorzata Edunela.....
Radca Prawny:

Nina Burczyńska

.....
Prezydent Miasta Lublin
Zastępca Prezydenta Miasta Lublin

.....
Szegeorz Siemiński

KIEROWNIK REFERATU

.....
mgr Hanna Lewandowska

PODINSPEKTOR

mgr Aneta Komacka

UZASADNIENIE

do uchwały Rady Miasta Lublin w sprawie sprzedaży nieruchomości stanowiącej własność Gminy Lublin położonej w Lublinie w pobliżu ul. Poligonowej

Teren położony w Lublinie (Czechów – dawny Poligon) stanowi obszar 16.1639 ha. Obszar ten, na podstawie decyzji z dnia 2 lutego 2011 roku, znak: GD.GFD.II.BZ.74301-2-137/10 został podzielony na 116 działek przeznaczonych pod budownictwo mieszkaniowe. Zgodnie z zapisami miejscowego planu zagospodarowania przestrzennego, działki wykazane w załączniku do niniejszej uchwały są przeznaczone pod tereny zabudowy mieszkaniowej wolnostojącej rezydencjalnej „M5”. Przeznaczenie nieruchomości do sprzedaży będzie służyło zarówno tworzeniu warunków dla zaspokojenia potrzeb inwestycyjnych w zakresie budownictwa mieszkaniowego jak też wpłynie na rozwój i poprawę estetyki tego rejonu miasta.

Z uwagi na powyższe oraz ze względu na konieczność pozyskania środków finansowych do budżetu miasta, podjęcie niniejszej uchwały jest uzasadnione.

Zastępca Prezydenta Miasta Lublin

Grzegorz Siemiński

DYREKTOR

Wydziału Gospodarowania Mieniem

mgr Małgorzata Zdunek

KIEROWNIK REFERATU

mgr Hanna Lewandowska

L.p.	Nr działki	Powierzchnia działki	Położenie (ulica)	Obręb	Arkusze mapy	Księga wieczysta
1	1/35	1104 m ²	ul. kpt. Władysława Raginisa 19	4	12	LU1I/ [REDACTED]
2	1/36	1011 m ²	ul. kpt. Władysława Raginisa 21	4	12	LU1I/ [REDACTED]
3	1/37	1032 m ²	ul. kpt. Władysława Raginisa 23	4	12	LU1I/ [REDACTED]
4	1/38	1075 m ²	ul. kpt. Władysława Raginisa 25	4	12	LU1I/ [REDACTED]
5	1/39	1118 m ²	ul. kpt. Władysława Raginisa 27	4	12	LU1I/ [REDACTED]
6	1/40	1197 m ²	ul. kpt. Władysława Raginisa 29	4	12	LU1I/ [REDACTED]
7	1/42	1150 m ²	ul. kpt. Władysława Raginisa 31	4	12	LU1I/ [REDACTED]
8	1/43	1044 m ²	ul. kpt. Władysława Raginisa 33	4	12	LU1I/ [REDACTED]
9	1/44	1044 m ²	ul. kpt. Władysława Raginisa 35	4	12	LU1I/ [REDACTED]
10	1/45	1044 m ²	ul. kpt. Władysława Raginisa 37	4	12	LU1I/ [REDACTED]
11	1/46	1044 m ²	ul. kpt. Władysława Raginisa 39	4	12	LU1I/ [REDACTED]
12	1/47	1044 m ²	ul. kpt. Władysława Raginisa 41	4	12	LU1I/ [REDACTED]
13	1/48	1047 m ²	ul. kpt. Władysława Raginisa 43	4	12	LU1I/ [REDACTED]
14	1/49	962 m ²	ul. kpt. Władysława Raginisa 45	4	12	LU1I/ [REDACTED]
15	1/50	2203 m ²	ul. kpt. Władysława Raginisa 28	4	12	LU1I/ [REDACTED]
16	1/52	1398 m ²	ul. kpt. Władysława Raginisa 26	4	12	LU1I/ [REDACTED]
17	1/53	1140 m ²	ul. kpt. Władysława Raginisa 24	4	12	LU1I/ [REDACTED]
18	1/54	1253 m ²	ul. kpt. Władysława Raginisa 22	4	12	LU1I/ [REDACTED]
19	1/55	1200 m ²	ul. kpt. Władysława Raginisa 20	4	12	LU1I/ [REDACTED]



20	1/56	1279 m ²	ul. kpt. Władysława Raginisa 18	4	12	LU1I/ [REDACTED]
21	1/57	1127 m ²	ul. kpt. Władysława Raginisa 16	4	12	LU1I/ [REDACTED]
22	1/58	1101 m ²	ul. kpt. Władysława Raginisa 14/ul. mjr Mariana Gołębiewskiego 3	4	12	LU1I/ [REDACTED]
23	1/59	1016 m ²	ul. mjr Mariana Gołębiewskiego 5	4	12	LU1I/ [REDACTED]
24	1/60	1051 m ²	ul. mjr Mariana Gołębiewskiego 7	4	12	LU1I/ [REDACTED]
25	1/61	1107 m ²	ul. mjr Mariana Gołębiewskiego 9	4	12	LU1I/ [REDACTED]
26	1/62	1071 m ²	ul. mjr Mariana Gołębiewskiego 11	4	12	LU1I/ [REDACTED]
27	1/63	900 m ²	ul. mjr Mariana Gołębiewskiego 13	4	12	LU1I/ [REDACTED]
28	1/64	1195 m ²	ul. mjr Mariana Gołębiewskiego 15	4	12	LU1I/00200889/5
29	1/65	1211 m ²	ul. ppor Jana Bałbotta 11	4	12	LU1I/ [REDACTED]
30	1/66	1298 m ²	ul. ppor Jana Bałbotta 9	4	12	LU1I/ [REDACTED]
31	1/67	1305 m ²	ul. mjr Mariana Gołębiewskiego 17	4	12	LU1I/ [REDACTED]
32	1/68	1305 m ²	ul. mjr Mariana Gołębiewskiego 19	4	12	LU1I/ [REDACTED]
33	1/69	1224 m ²	ul. mjr Mariana Gołębiewskiego 21	4	12	LU1I/ [REDACTED]
34	1/70	1036 m ²	ul. mjr Mariana Gołębiewskiego 23	4	12	LU1I/ [REDACTED]
35	1/71	1071 m ²	ul. mjr Mariana Gołębiewskiego 25/ul. ppor Jana Bałbotta 1	4	12	LU1I/ [REDACTED]
36	1/72	1157 m ²	ul. ppor Jana Bałbotta 3	4	12	LU1I/ [REDACTED]
37	1/73	1203 m ²	ul. ppor Jana Bałbotta 5	4	12	LU1I/ [REDACTED]
38	1/74	1098 m ²	ul. ppor Jana Bałbotta 7	4	12	LU1I/ [REDACTED]
39	1/75	1270 m ²	ul. ppor Jana Bałbotta 10	4	12	LU1I/ [REDACTED]

PODINSPEKTOR

Aneta Kornacka



40	1/76	1041 m ²	ul. ppor Jana Bałbotta 8	4	12	LU1I/ [REDACTED]
41	1/77	1258 m ²	ul. ppor Jana Bałbotta 6	4	12	LU1I/ [REDACTED]
42	1/78	1221 m ²	ul. ppor Jana Bałbotta 4	4	12	LU1I/ [REDACTED]
43	1/79	1148 m ²	ul. ppor Jana Bałbotta 2/ul. mjr Mariana Gołębiewskiego 27	4	12	LU1I/ [REDACTED]
44	1/80	1079 m ²	ul. mjr Mariana Gołębiewskiego 29	4	12	LU1I/ [REDACTED]
45	1/81	1111 m ²	ul. mjr Mariana Gołębiewskiego 31	4	12	LU1I/ [REDACTED]
46	1/82	1538 m ²	ul. mjr Mariana Gołębiewskiego 33	4	12	LU1I/ [REDACTED]
47	1/83	1333 m ²	ul. mjr Mariana Gołębiewskiego 35	4	12	LU1I/ [REDACTED]
48	1/84	1233 m ²	ul. mjr Mariana Gołębiewskiego 24	4	12	LU1I/ [REDACTED]
49	1/85	1215 m ²	ul. mjr Mariana Gołębiewskiego 22	4	12	LU1I/ [REDACTED]
50	1/87	1008 m ²	ul. mjr Mariana Gołębiewskiego 20	4	12	LU1I/ [REDACTED]
51	1/88	1233 m ²	ul. mjr Mariana Gołębiewskiego 18	4	12	LU1I/ [REDACTED]
52	1/89	1356 m ²	ul. mjr Mariana Gołębiewskiego 16	4	12	LU1I/ [REDACTED]
53	1/94	1234 m ²	ul. kpt. Władysława Raginisa 47	4	13	LU1I/ [REDACTED]
54	1/95	1080 m ²	ul. kpt. Władysława Raginisa 49	4	13	LU1I/ [REDACTED]
55	1/96	1080 m ²	ul. kpt. Władysława Raginisa 51	4	13	LU1I/ [REDACTED]
56	1/97	1188 m ²	ul. kpt. Władysława Raginisa 53	4	13	LU1I/ [REDACTED]
57	1/98	1188 m ²	ul. kpt. Władysława Raginisa 55	4	13	LU1I/ [REDACTED]
58	1/99	1175 m ²	ul. kpt. Władysława Raginisa 57	4	13	LU1I/ [REDACTED]
59	1/100	1556 m ²	ul. kpt. Władysława Raginisa 59	4	13	LU1I/ [REDACTED]

PODINSPEKTOR

[Signature]
mgr Aneta Kornacka

60	1/101	1015 m ²	ul. kpt. Władysława Raginisa 61	4	13	LU1//
61	1/102	945 m ²	ul. kpt. Władysława Raginisa 63	4	13	LU1//
62	1/103	932 m ²	ul. kpt. Władysława Raginisa 65	4	13	LU1//
63	1/104	899 m ²	ul. kpt. Władysława Raginisa 67	4	13	LU1//
64	1/105	837 m ²	ul. kpt. Władysława Raginisa 69	4	13	LU1//
65	1/106	809 m ²	ul. kpt. Władysława Raginisa 71	4	13	LU1//
66	1/108	980 m ²	ul. kpt. Władysława Raginisa 73	4	13	LU1//
67	1/109	960 m ²	ul. kpt. Władysława Raginisa 75	4	13	LU1//
68	1/110	1006 m ²	ul. kpt. Władysława Raginisa 77	4	13	LU1//
69	1/111	981 m ²	ul. kpt. Władysława Raginisa 79	4	13	LU1//
70	1/112	1000 m ²	ul. kpt. Władysława Raginisa 81	4	13	LU1//
71	1/113	1021 m ²	ul. kpt. Władysława Raginisa 83	4	13	LU1//
72	1/114	1221 m ²	ul. kpt. Władysława Raginisa 85	4	13	LU1//
73	1/115	1252 m ²	ul. kpt. Władysława Raginisa 62	4	13	LU1//
74	1/116	1481 m ²	ul. kpt. Władysława Raginisa 60	4	13	LU1//
75	1/117	1402 m ²	ul. kpt. Władysława Raginisa 58	4	13	LU1//
76	1/119	842 m ²	ul. kpt. Władysława Raginisa 56	4	13	LU1//
77	1/120	1001 m ²	ul. kpt. Władysława Raginisa 54/ul. ppor Jana Bałbotta 40	4	13	LU1//
78	1/121	1035 m ²	ul. ppor Jana Bałbotta 38	4	13	LU1//
79	1/122	1011 m ²	ul. ppor Jana Bałbotta 36	4	13	LU1//
80	1/123	1003 m ²	ul. ppor Jana Bałbotta 34	4	13	LU1//



81	1/125	1163 m ²	ul. ppor Jana Balbotta 32	4	13	LU1I/ [REDACTED]
82	1/126	1014 m ²	ul. ppor Jana Balbotta 30	4	13	LU1I/ [REDACTED]
83	1/127	1193 m ²	ul. ppor Jana Balbotta 28	4	13	LU1I/ [REDACTED]
84	1/128	1250 m ²	ul. ppor Jana Balbotta 26	4	13	LU1I/ [REDACTED]
85	1/129	1159 m ²	ul. ppor Jana Balbotta 24	4	13	LU1I/ [REDACTED]
86	1/130	1035 m ²	ul. ppor Jana Balbotta 22	4	13	LU1I/ [REDACTED]
87	1/131	1003 m ²	ul. ppor Jana Balbotta 20	4	13	LU1I/ [REDACTED]
88	1/132	1026 m ²	ul. ppor Jana Balbotta 18	4	13	LU1I/ [REDACTED]
89	1/133	1049 m ²	ul. ppor Jana Balbotta 16	4	13	LU1I/ [REDACTED]
90	1/134	1119 m ²	ul. ppor Jana Balbotta 14	4	13	LU1I/ [REDACTED]
91	1/135	1116 m ²	ul. ppor Jana Balbotta 12	4	13	LU1I/ [REDACTED]
92	1/136	1052 m ²	ul. ppor Jana Balbotta 13	4	13	LU1I/ [REDACTED]
93	1/137	1010 m ²	ul. ppor Jana Balbotta 15	4	13	LU1I/ [REDACTED]
94	1/138	1186 m ²	ul. ppor Jana Balbotta 17	4	13	LU1I/ [REDACTED]
95	1/139	1038 m ²	ul. ppor Jana Balbotta 19	4	13	LU1I/ [REDACTED]
96	1/140	958 m ²	ul. ppor Jana Balbotta 21	4	13	LU1I/ [REDACTED]
97	1/141	1078 m ²	ul. ppor Jana Balbotta 23	4	13	LU1I/ [REDACTED]
98	1/142	1140 m ²	ul. ppor Jana Balbotta 25	4	13	LU1I/ [REDACTED]
99	1/143	1041 m ²	ul. ppor Jana Balbotta 27	4	13	LU1I/ [REDACTED]
100	1/144	1008 m ²	ul. ppor Jana Balbotta 29	4	13	LU1I/ [REDACTED]
101	1/145	1268 m ²	ul. ppor Jana Balbotta 31	4	13	LU1I/ [REDACTED]
102	1/146	1269 m ²	ul. ppor Jana Balbotta 33	4	13	LU1I/ [REDACTED]

PODINSPEKTOR

mgr Aneta Kornacka



103	1/147	1113 m ²	ul. ppor Jana Bałbotta 35	4	13	LU1// [REDACTED]
104	1/148	1001 m ²	ul. ppor Jana Bałbotta 37	4	13	LU1// [REDACTED]
105	1/149	1009 m ²	ul. ppor Jana Bałbotta 39/ul. kpt. Władysława Raginisa 52	4	13	LU1// [REDACTED]
106	1/150	1023 m ²	ul. kpt. Władysława Raginisa 50	4	13	LU1// [REDACTED]
107	1/151	1068 m ²	ul. kpt. Władysława Raginisa 48	4	13	LU1// [REDACTED]
108	1/152	1208 m ²	ul. kpt. Władysława Raginisa 46	4	13	LU1// [REDACTED]
109	1/153	1011 m ²	ul. kpt. Władysława Raginisa 44	4	13	LU1// [REDACTED]
110	1/154	1183 m ²	ul. kpt. Władysława Raginisa 42	4	13	LU1// [REDACTED]
111	1/155	1426 m ²	ul. kpt. Władysława Raginisa 40	4	13	LU1// [REDACTED]
112	1/156	1430 m ²	ul. kpt. Władysława Raginisa 38	4	13	LU1// [REDACTED]
113	1/157	1090 m ²	ul. kpt. Władysława Raginisa 36	4	13	LU1// [REDACTED]
114	1/158	1078 m ²	ul. kpt. Władysława Raginisa 34	4	13	LU1// [REDACTED]
115	1/159	979 m ²	ul. kpt. Władysława Raginisa 32	4	13	LU1// [REDACTED]
116	1/160	1110 m ²	ul. kpt. Władysława Raginisa 30	4	13	LU1// [REDACTED]

DYREKTOR

Wydziału Gospodarowania Mieniem

mgr Małgorzata Zdunek

PODINSPEKTOR

mgr Aneta Kornacka

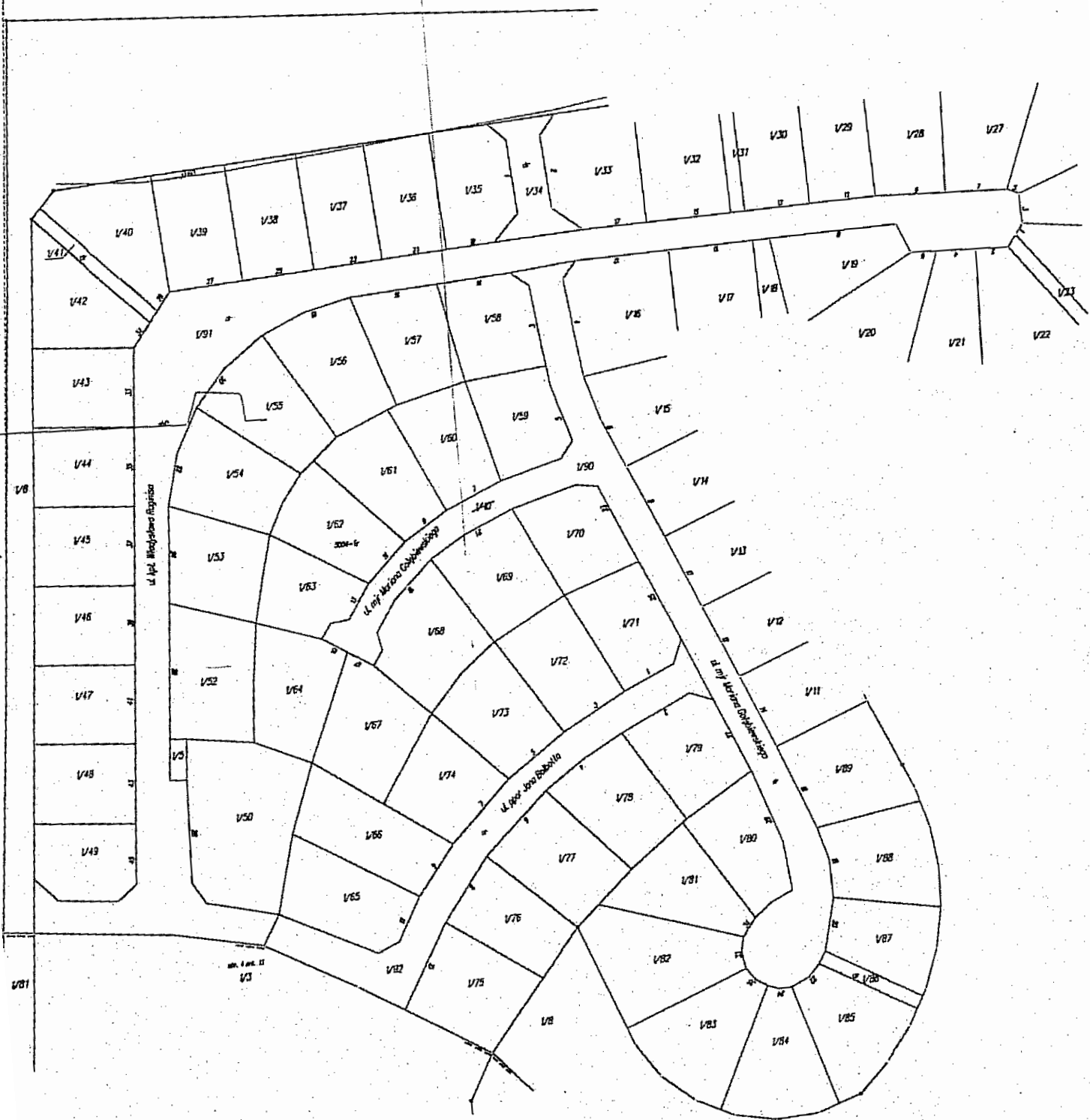

ул. Митрофановская

ул. Мухоморова

ул. Мухоморова (дальнее)

ул. Мухоморова (дальнее)

ул. Мухоморова

ул. Мухоморова

ул. Мухоморова

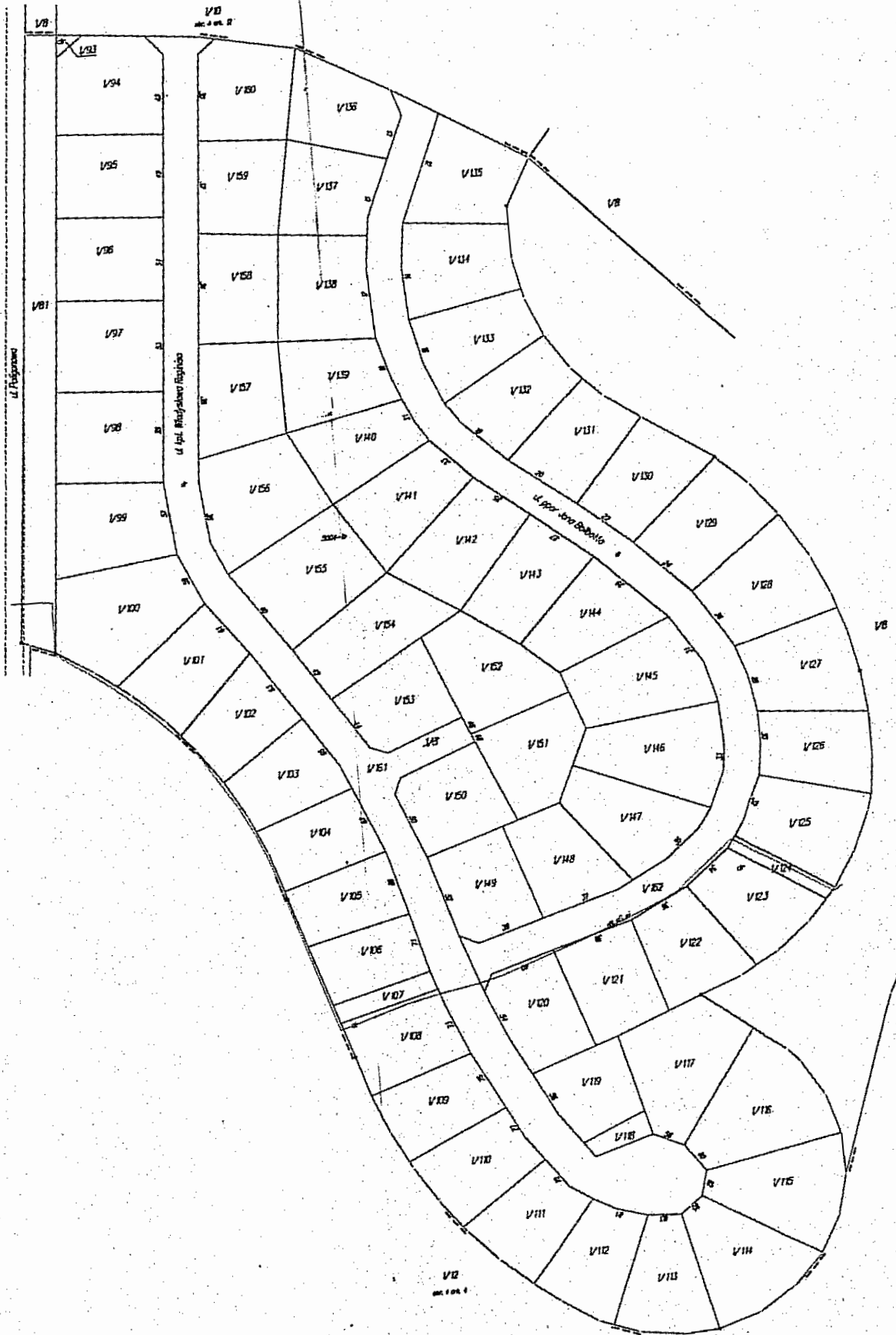

U. Priblizheniya

U. Str. Muzikantov Bogdanov

U. Str. Muzikantov Bogdanov

V10
str. 1 кв. 1

V10
str. 2 кв. 2