

Uchwała Nr XLI/393/93  
Rady Miejskiej w Lublinie  
z dnia 18 marca 1993 r.

w sprawie oddania w użytkowanie wieczyste gruntu położonego  
w Lublinie przy ul. Jana Sawy.

Na podstawie art. 18 ust. 2 pkt 9 lit. a) ustawy  
z dnia 8 marca 1990 r. o samorządzie terytorialnym /Dz.U. Nr 16,  
poz. 95 z późniejszymi zmianami/ oraz art. 4 ust. 8 ustawy  
z dnia 29 kwietnia 1985 r. o gospodarce gruntami i wywłaszczaniu  
nieruchomości /Jedn. tekst Dz.U. z 1991 r. Nr 30, poz. 127 z póź-  
niejszymi zmianami/ Rada Miejska w Lublinie uchwała ,co następuje :

§ 1

1. Wyraża się zgodę na oddanie w użytkowanie wieczyste na rzecz  
Lubelskiej Spółdzielni Mieszkaniowej gruntu, w granicach  
oznaczonych na załączniku graficznym do niniejszej uchwały  
literami ABCDEFA, stanowiącego część działki ewidencyjnej  
nr 34/1, obręb 26, arkusz 2, położonego w Lublinie przy  
ul. Jana Sawy.
2. Oddanie gruntu w użytkowanie wieczyste następuje w trybie  
bezprzetargowym.

§ 2

Wykonanie uchwały powierza się Zarządowi Miasta .

§ 3

Uchwała wchodzi w życie z dniem podjęcia.

Przewodniczący  
Rady Miejskiej

  
dr inż. Leszek DANIEWSKI

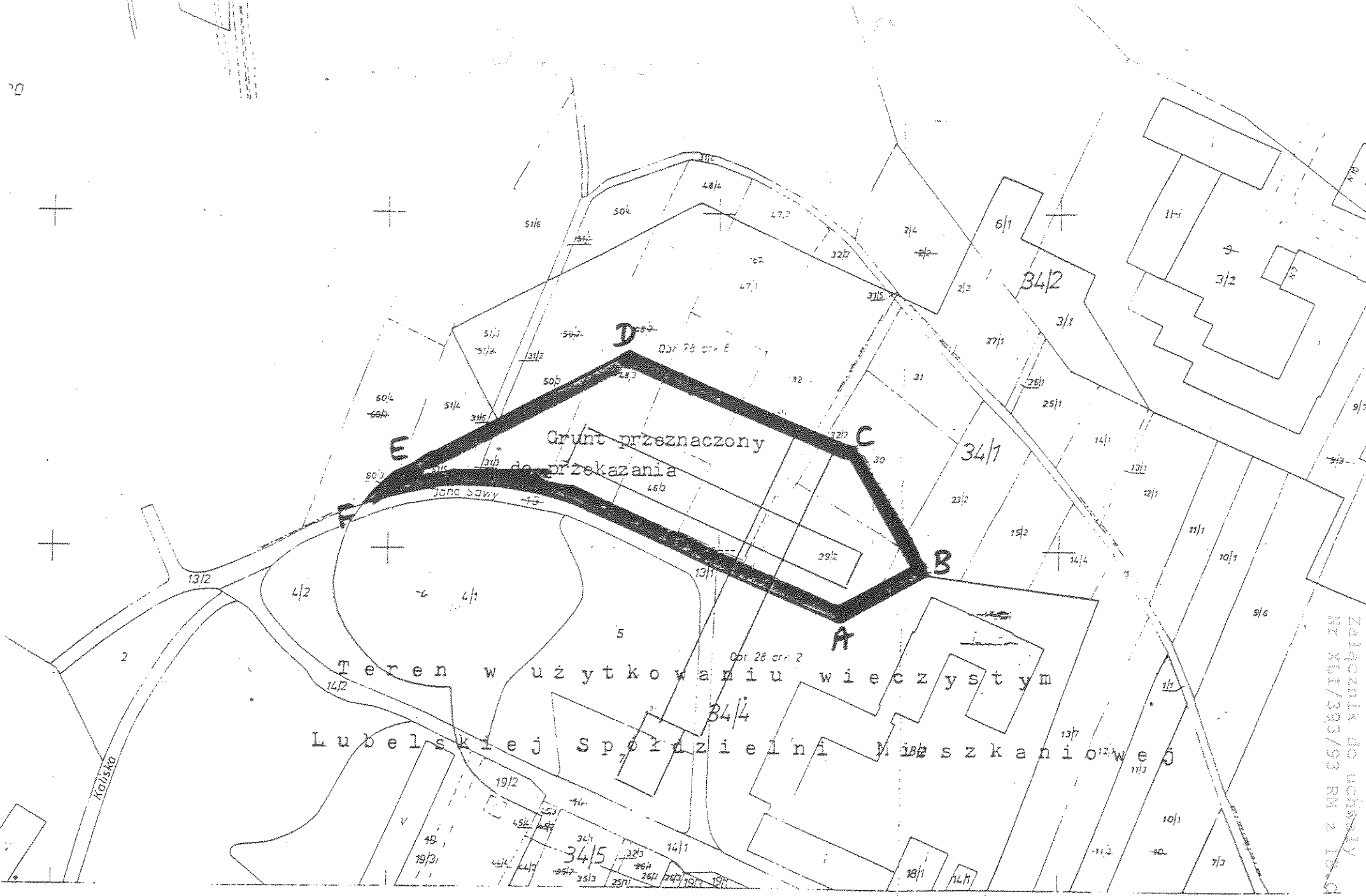

Grunt przeznaczony  
do przekazania

Teren w użytkowaniu wieczystym

Lubelskiej Spółdzielni Mieszkania w

Załącznik do uchwały  
Nr XLII/393/93 RM z 18.03.93r.