



# Zastępca Prezydenta Miasta Lublin



ISO 9001:2008  
FS 583555

## Departament Inwestycji i Rozwoju

Plac Króla Władysława Łokietka 1, 20-109 Lublin, tel.: 81 466 2010, fax: 81 466 2011  
e-mail: [zastepcy.prezydenta@lublin.eu](mailto:zastepcy.prezydenta@lublin.eu), ePUAP: /GminaLublin/skrytka, [www.um.lublin.eu](http://www.um.lublin.eu)

Lublin, dnia 13 stycznia 2014 r.

DP-OR.0500.110.2013

Urząd Miasta Lublin  
Biuro Obsługi Mieszkańców I  
**WPŁYNĘŁO**

Dnia **14. 01. 2014**

L.Dz.....zał.....

**Pan Wojciech Krakowski**  
**Radny Rady Miasta Lublin**  
*za pośrednictwem*  
**Pana Piotra Kowalczyka**  
**Przewodniczącego Rady Miasta Lublin**

Do sprawy: OR-ZU-II.0003.1.243.2013

W odpowiedzi na interpelację Pana Radnego z dnia 18.12.2013 r. oraz w nawiązaniu do odpowiedzi na pytanie zadane przez Pana na sesji Rady Miasta Lublin, która odbyła się w dniu 19 grudnia 2013 r., dotyczące zmiany organizacji ruchu w ul. Północnej uprzejmie informuję, że nie widzę możliwości wyłączenia taksówek ze stosowania się do zakazu ruchu w tym rejonie. Faza światła zielonego dla wlotu w ul. Północną jest zaprojektowana na czas minimalny (5-7 s) i każde dodatkowe dociążenie pojazdami będzie generowało korki.

Wprowadzenie ograniczeń komunikacyjnych w omawianym rejonie było niezbędne ze względu na zmianę struktury ruchu w związku z budową przedłużenia al. Solidarności i zamknięciem odcinka al. Warszawskiej oraz, wynikającą z powyższego, konieczność dostosowania organizacji ruchu dla lepszej obsługi komunikacyjnej w ulicach Sikorskiego i Ducha.

Ponadto informuję, że dopuszczenie ruchu w godzinach nocnych (22:00-5:00) będzie możliwe po otrzymaniu pozytywnej opinii Komendy Miejskiej Policji w Lublinie.

Zastępca Prezydenta Miasta Lublin

*Stanisław Kalinowski*

Otrzymują:

1. Adresat
2. Sekretarz Miasta Lublin
3. a/a



# Urząd Miasta Lublin



ISO 9001:2008  
FS 583555

## Sekretarz Miasta Lublin

Plac Króla Władysława Łokietka 1, 20-109 Lublin, tel.: 81 466 2010, fax: 81 466 2011  
e-mail: [sekretarz@lublin.eu](mailto:sekretarz@lublin.eu), ePUAP: /GminaLublin/skrytka, [www.um.lublin.eu](http://www.um.lublin.eu)

OR-ZU-II.0003.1.243.2013

Lublin, dnia 23 grudnia 2013 r.

*Handwritten notes:*  
1271  
1271  
1271

**Pan**  
**Kazimierz Pidek**  
**Dyrektor**  
**Zarządu Dróg i Mostów w Lublinie**

Do sprawy: BRM-II.0003.1.243.2013

*Szanowny Panie Dyrektorze,*

przekazując interpelację Radnego Rady Miasta Lublin Wojciecha Krakowskiego z dnia 18 grudnia 2013 r. w sprawie zmiany organizacji ruchu w ul. Północnej w Lublinie, proszę o przygotowanie na podpis właściwego Zastępcy Prezydenta Miasta Lublin projektu odpowiedzi w przedmiocie interpelacji, **w nieprzekraczalnym terminie do dnia 7 stycznia 2014 r.**

Zarząd Dróg i Mostów w Lublinie  
ul. Krochmalna 13J, 20-401 Lublin

**29650.2013.DG**

Wpłynęło dn. 27-12-2013  
Przyjęto przez  
Małgorzata Wilk

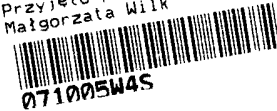

071005W4S

**Sekretarz Miasta Lublin**

*Handwritten signature of Andrzej Wojewódzki*  
**Andrzej Wojewódzki**

Załącznik:

- interpelacja Radnego Rady Miasta Lublin Wojciecha Krakowskiego z dnia 18 grudnia 2013 r. w sprawie zmiany organizacji ruchu w ul. Północnej w Lublinie.

Wojciech Krakowski  
Radny Rady Miasta Lublin

Lublin 18.12.2013,

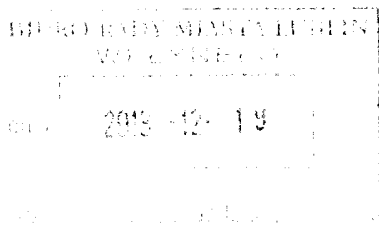

**Pan Krzysztof Żuk**  
**Prezydent Miasta Lublin**  
za pośrednictwem  
**Pana Piotra Kowalczyka**  
**Przewodniczącego**  
**Rady Miasta Lublin**

### **Interpelacja**

#### **Dotyczy: Zmiana organizacji ruchu w ul.Północnej**

Zwracam się z prośbą o zmianę organizacji ruchu w ul.Północna na odcinku od ul.Kosmowskiej do ul.Gen. Ducha, która to droga jest ulicą z zakazem wjazdu z wyłączeniem autobusów komunikacji miejskiej.

Zmiana polegałaby na dopuszczeniu do poruszania się po tym odcinku taksówek na zasadach wyłączenia podobnie jak autobusy MPK, a w godzinach nocnych od godz.22.00 do godz. 6.00 wszystkich użytkowników dróg.

Taksówki są środkami komunikacji publicznej za którą płać mieszkańcy, umożliwienie przjazdu ul.Północną od ul.Kosmowskiej do ul.Gen. Ducha obniży istotnie koszty eksploatacji taksówek, a co za tym idzie, koszty ponoszone przez pasażerów.

W ciągu dnia rzeczywiście wprowadzenie zakazu wjazdu w ul.Północnej jest zasadny z punktu widzenia płynności ruchu na skrzyżowaniu ul.Gen.Ducha, Solidarności i Sikorskiego, natomiast po godz. 22.00 nie ma tam prawie żadnego ruchu, natomiast trzeba objeżdżać ten odcinek ulicy Północnej.

Zwracam się z prośbą do Pana Prezydenta o przeanalizowanie opisanej zmiany i podjęcie stosownych działań

Z poważaniem

A handwritten signature in black ink, which appears to read "Wojciech Krakowski".