



# Prezydent Miasta Lublin



Zarządzenie nr 1279/2011  
Prezydenta Miasta Lublin  
z dnia 28 grudnia 2011 r.

**w sprawie nieruchomości Gminy Lublin przeznaczonych do oddania w dzierżawę lub najem**

Na podstawie art. 30 ust. 2 pkt. 3) ustawy z dnia 8 marca 1990 r. o samorządzie gminnym (Dz. U. z 2001 r. nr 142, poz. 1591, z późn. zm.), w zw. z art. 11 ust. 1 i art. 13 ust. 1 ustawy z dnia 21 sierpnia 1997 r. o gospodarce nieruchomościami (Dz. U. z 2010 r. Nr 102, poz. 651 z późn. zm.) oraz § 22 ust. 1 Regulaminu Organizacyjnego Urzędu Miasta Lublin stanowiącego załącznik do Zarządzenia Nr 100/2011 Prezydenta Miasta Lublin z dnia 24.02.2011 r. w sprawie nadania Regulaminu Organizacyjnego Urzędu Miasta Lublin z późn. zm. zarządzam, co następuje:

## § 1

Wyrażam zgodę na wydzierżawienie lub wynajęcie w trybie bezprzetargowym na czas oznaczony do 3 lat nieruchomości stanowiących własność Gminy Lublin położonych w Lublinie, zgodnie z wykazem stanowiącym załącznik do niniejszego zarządzenia.

## § 2

Wykonanie zarządzenia powierzam Dyrektorowi Wydziału Gospodarowania Mieniem Urzędu Miasta Lublin.

## § 3

Zarządzenie wchodzi w życie z dniem podpisania.

### Rozdzielnik:

1. Oryginał: Wydział Organizacji Urzędu.
2. Kopia użytkowa: [www.bip.lublin.eu](http://www.bip.lublin.eu), intranet.

Zastępca Prezydenta Miasta Lublin

Grzegorz Siemiński

Prezydent Miasta Lublin

dr Krzysztof Żuk

INSPEKTOR  
Referat ds. Legislacji

DYREKTOR  
Wydziału Gospodarowania Mieniem  
mgr Małgorzata Złuch

DYREKTOR  
Wydziału Organizacji Urzędu  
Małgorzata Mach-Dudek

Numer dokumentu:



Załącznik do Zarządzenia Nr 1279/2011

Prezydenta Miasta Lublin

z dnia 28. grudnia 2011r.

w sprawie nieruchomości przeznaczonych do oddania w najem lub dzierżawę.

Lp.	Wnioskodawca	Położenie nieruchomości i oznaczenie wg ewidencji gruntów.	Powierzchnia ha	Przeznaczenie gruntu	Uwagi
1	[REDAKTED]	ul. Sławinkowska [REDAKTED] cz. dz. 204/2, (obr. 31, ark. 1) KW [REDAKTED]	Ok 0,0225	Zieleń przydomowa	Brak planu zagospodarowania przestrzennego. Teren wgródzony do posesji Wnioskodawców
2	[REDAKTED]	ul. Sławinkowska [REDAKTED] cz. dz. 204/2, (obr. 31, ark. 1) KW [REDAKTED]	Ok 0,0260	Zieleń przydomowa	Brak planu zagospodarowania przestrzennego. Teren wgródzony do posesji Wnioskodawców
3	[REDAKTED]	ul. Sławinkowska [REDAKTED] dz. 204/2, (obr. 31, ark. 1) KW [REDAKTED]	Ok 0,0251	Zieleń przydomowa	Brak planu zagospodarowania przestrzennego. Teren wgródzony do posesji Wnioskodawców
4	[REDAKTED]	ul. Sławinkowska [REDAKTED] cz. dz. 204/2, (obr. 31, ark. 1) KW [REDAKTED]	Ok 0,0228	Zieleń przydomowa	Brak planu zagospodarowania przestrzennego. Teren wgródzony do posesji Wnioskodawców
5	[REDAKTED]	ul. Sławinkowska [REDAKTED] cz. dz. 204/2, (obr. 31, ark. 1) KW [REDAKTED]	Ok 0,0223	Zieleń przydomowa	Brak planu zagospodarowania przestrzennego. Teren wgródzony do posesji Wnioskodawców
6	[REDAKTED]	ul. Sławinkowska [REDAKTED] cz. dz. 204/2, (obr. 31, ark. 1) KW [REDAKTED]	Ok 0,0221	Zieleń przydomowa	Brak planu zagospodarowania przestrzennego. Teren wgródzony do posesji Wnioskodawców
7	[REDAKTED]	ul. Sławinkowska [REDAKTED] cz. dz. 459/3, (obr. 31, ark. 5)	Ok 0,0379	Zieleń przydomowa	Brak planu zagospodarowania przestrzennego. Teren wgródzony do posesji Wnioskodawców

1. The first part of the document discusses the importance of maintaining accurate records of all transactions and activities. It emphasizes that this is crucial for ensuring transparency and accountability in the organization's operations.

2. The second part of the document outlines the various methods and tools used to collect and analyze data. It highlights the need for consistent data collection procedures and the use of advanced analytical techniques to derive meaningful insights from the data.

3. The third part of the document focuses on the role of technology in data management and analysis. It discusses how modern software solutions can streamline data collection, storage, and processing, thereby improving efficiency and accuracy.

4. The fourth part of the document addresses the challenges associated with data management, such as data quality, security, and privacy. It provides strategies to mitigate these risks and ensure that the data remains reliable and secure throughout its lifecycle.

5. The fifth part of the document concludes by summarizing the key findings and recommendations. It stresses the importance of ongoing monitoring and evaluation to ensure that the data management processes remain effective and aligned with the organization's goals.



Lp.	Wnioskodawca	Położenie nieruchomości i oznaczenie wg ewidencji gruntów.	Powierzchnia ha	Przeznaczenie gruntu	Uwagi
8	[REDACTED]	ul. Sławinkowska [REDACTED] cz. dz. 459/3, (obr. 31, ark. 5)	Ok 0,0350	Zieleń przydomowa	Brak planu zagospodarowania przestrzennego. Teren wgródzony do posesji Wnioskodawców
9	[REDACTED]	ul. Sławinkowska [REDACTED] cz. dz. 204/2, (obr. 31, ark. 1) KW [REDACTED]	Ok 0,0230	Zieleń przydomowa	Brak planu zagospodarowania przestrzennego. Teren wgródzony do posesji Wnioskodawców
10	[REDACTED]	ul. Sławinkowska [REDACTED] cz. dz. 204/2, (obr. 31, ark. 1) KW [REDACTED]	Ok 0,0216	Zieleń przydomowa	Brak planu zagospodarowania przestrzennego. Teren wgródzony do posesji Wnioskodawców
11	[REDACTED]	ul. Sławinkowska [REDACTED] cz. dz. 204/2, (obr. 31, ark. 1) KW [REDACTED]	Ok 0,0225	Zieleń przydomowa	Brak planu zagospodarowania przestrzennego. Teren wgródzony do posesji Wnioskodawców
12	[REDACTED]	ul. Sławinkowska [REDACTED] cz. dz. 204/2, (obr. 31, ark. 1) KW [REDACTED]	Ok 0,0226	Zieleń przydomowa	Brak planu zagospodarowania przestrzennego. Teren wgródzony do posesji Wnioskodawców
13	[REDACTED]	ul. Sławinkowska [REDACTED] cz. dz. 459/3, (obr. 31, ark. 5)	Ok 0,0344	Zieleń przydomowa	Brak planu zagospodarowania przestrzennego. Teren wgródzony do posesji Wnioskodawców
14	[REDACTED]	ul. Sławinkowska [REDACTED] cz. dz. 204/2, (obr. 31, ark. 1) KW [REDACTED]	Ok 0,0225	Zieleń przydomowa	Brak planu zagospodarowania przestrzennego. Teren wgródzony do posesji Wnioskodawców
15	[REDACTED]	ul. Sławinkowska [REDACTED] cz. dz. 204/2, (obr. 31, ark. 1) KW [REDACTED]	Ok 0,0231	Zieleń przydomowa	Brak planu zagospodarowania przestrzennego. Teren wgródzony do posesji Wnioskodawców
16	[REDACTED]	ul. Sławinkowska [REDACTED] cz. dz. 204/2, (obr. 31, ark. 1) KW [REDACTED]	Ok 0,0229	Zieleń przydomowa	Brak planu zagospodarowania przestrzennego. Teren wgródzony do posesji Wnioskodawców

1917

1918

1919

1920

1921

1922

1923

1924

1925

1926

1927

1928

1929

1930

1931

Lp.	Wnioskodawca	Położenie nieruchomości i oznaczenie wg ewidencji gruntów.	Powierzchnia ha	Przeznaczenie gruntu	Uwagi
17	[REDACTED]	ul. Sławinkowska [REDACTED] cz. dz. 204/2, (obr. 31, ark. 1) KW [REDACTED]	Ok 0,0225	Zieleń przydomowa	Brak planu zagospodarowania przestrzennego. Teren wgródzony do posesji Wnioskodawców
18	[REDACTED]	ul. Sławinkowska [REDACTED] cz. dz. 204/2, (obr. 31, ark. 1) KW [REDACTED]	Ok 0,0331	Zieleń przydomowa	Brak planu zagospodarowania przestrzennego. Teren wgródzony do posesji Wnioskodawców
19	[REDACTED]	ul. Sławinkowska [REDACTED] cz. dz. 204/2, (obr. 31, ark. 1) KW [REDACTED]	Ok 0,0220	Zieleń przydomowa	Brak planu zagospodarowania przestrzennego. Teren wgródzony do posesji Wnioskodawców
20	[REDACTED]	ul. Sławinkowska [REDACTED] cz. dz. 204/2, (obr. 31, ark. 1) KW [REDACTED]	Ok 0,0483	Zieleń przydomowa	Brak planu zagospodarowania przestrzennego. Teren wgródzony do posesji Wnioskodawców
21	[REDACTED]	ul. Sławinkowska [REDACTED] cz. dz. 204/2, (obr. 31, ark. 1) KW [REDACTED]	Ok 0,0265	Zieleń przydomowa	Brak planu zagospodarowania przestrzennego. Teren wgródzony do posesji Wnioskodawców

1  
2  
3  
4  
5  
6  
7  
8  
9  
10  
11  
12  
13  
14  
15  
16  
17  
18  
19  
20  
21  
22  
23  
24  
25  
26  
27  
28  
29  
30  
31  
32  
33  
34  
35  
36  
37  
38  
39  
40  
41  
42  
43  
44  
45  
46  
47  
48  
49  
50  
51  
52  
53  
54  
55  
56  
57  
58  
59  
60  
61  
62  
63  
64  
65  
66  
67  
68  
69  
70  
71  
72  
73  
74  
75  
76  
77  
78  
79  
80  
81  
82  
83  
84  
85  
86  
87  
88  
89  
90  
91  
92  
93  
94  
95  
96  
97  
98  
99  
100

Prezydenta Miasta Lublin

z dnia 28 grudnia 2011r.

mapa przygotowana przy użyciu  
Internetowego Serwera Danych Przestrzennych



Udostępniane informacje nie są dokumentami w postępowaniach administracyjnych i innych.  
Dokumenty należy zamawiać w Wydziale Geodezji co podlega opłatom zgodnie z rozporządzeniem z dnia 19 lutego 2004r. w sprawie wysokości opłat za czynności geodezyjne i kartograficzne oraz udział  
także za wykonywanie wyrysów i wypisów z operatu ewidencyjnego (Dz.U. Nr 37 poz. 333).



Załącznik graficzny do Zarządzenia nr 1279/2011

Prezydenta Miasta Lublin

z dnia 28 grudnia 2011 r.

m.apa przygotowana przy użyciu  
Internetowego Serwera Danych Przestrzennych



Udostępniane informacje nie są dokumentami w postępowaniach administracyjnych i innych.  
Dokumenty należy zamawiać w Wydziale Geodezji co podlega opłatom zgodnie z rozporządzeniem z dnia 19 lutego 2004r. w sprawie wysokości opłat za czynności geodezyjne i kartograficzne oraz udziały także za wykonywanie wyrysów i wypisów z operatu ewidencyjnego (Dz.U. Nr 37 poz.333).

Wydruk sprawdzony przez miwaniec (GM-Marzena Iwaniec), 2011.12.07 12:38:57

Załącznik graficzny do Zarządzenia nr 1279/2011

Prezydenta Miasta Lublin

z dnia 28 grudnia 2011 r.

mapa przygotowana przy użyciu  
Internetowego Serwera Danych Przestrzennych

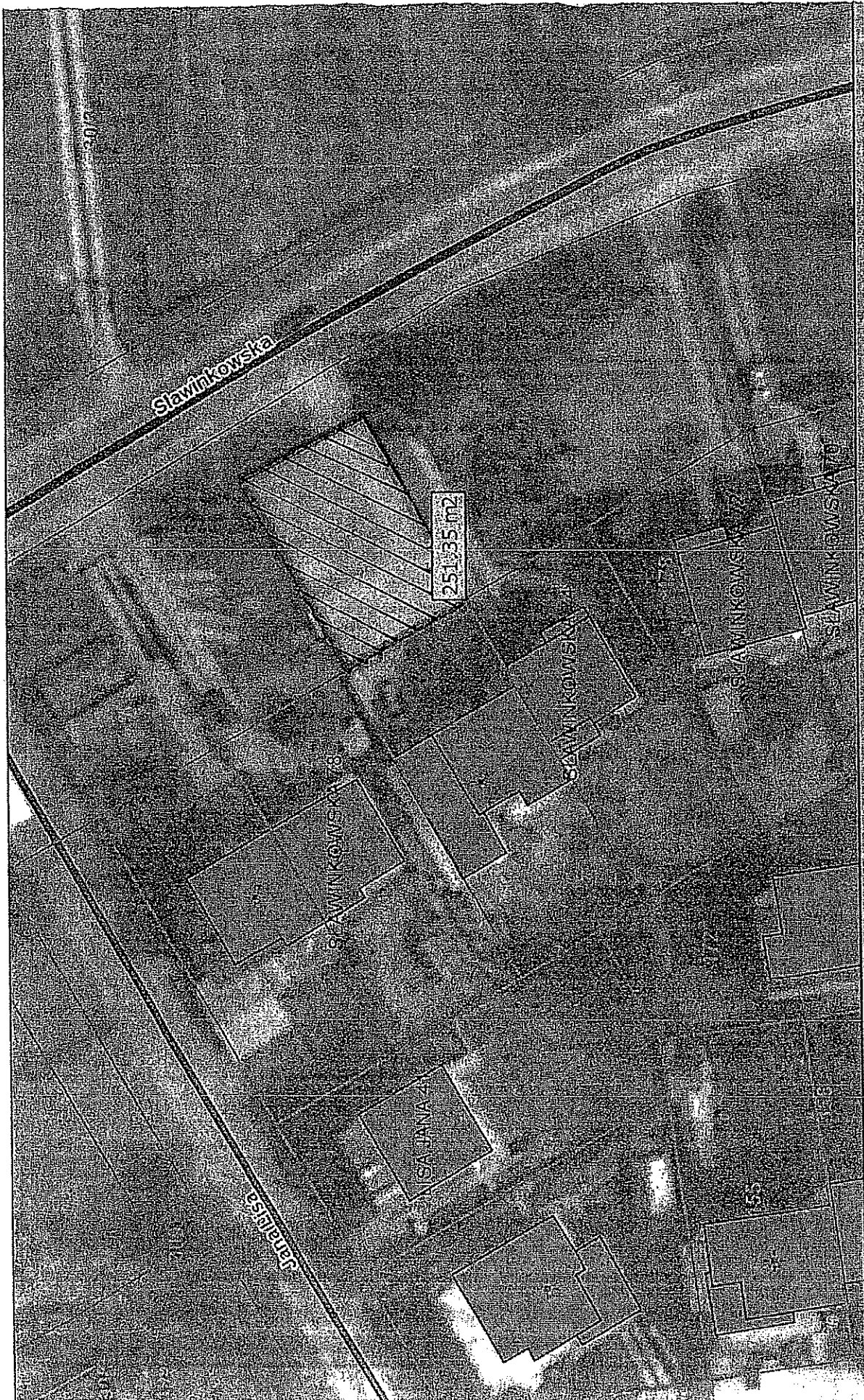

Udostępniane informacje nie są dokumentami w postępowaniach administracyjnych i innych.  
Dokumenty należy zamawiać w Wydziale Geodezji co podlega opłatom zgodnie z rozporządzeniem z dnia 19 lutego 2004r. w sprawie wysokości opłat za czynności geodezyjne i kartograficzne oraz udzieli także za wykonywanie wyrysów i wypisów z operatu ewidencyjnego (Dz.U. Nr 37 poz. 333).

Wydruk sporządzony przez miwianiec (GM-Marzena Iwaniec), 2011.12.07 12:41:05



Prezydenta Miasta Lublin

z dnia 28 grudnia 2011r.

mapa przygotowana przy użyciu  
internetowego Serwera Danych Przestrzennych



Udoszczelniane informacje nie są dokumentami w postępowaniach administracyjnych i innych.  
Dokumenty należy zamawiać w Wydziale Geodezji co podlega opłatom zgodnie z rozporządzeniem z dnia 19 lutego 2004r. w sprawie wysokości opłat za czynności geodezyjne i kartograficzne oraz udził  
także za wykonywanie wyrysów i wypisów z operatu ewidencyjnego (Dz.U. Nr 37 poz.333).



Prezydenta Miasta Lublin

z dnia 28 grudnia 2011 r.

mapa przygotowana przy użyciu Internetowego Serwera Danych Przesłanych



Udostępniane informacje nie są dokumentami w postępowaniach administracyjnych i innych. Dokumenty należy zamawiać w Wydziale Geodezji co podlega opłatom zgodnie z rozporządzeniem z dnia 19 lutego 2004r. w sprawie wysokości opłat za czynności geodezyjne i kartograficzne oraz udzie także za wykonywanie wysów i wypisów z operatu ewidencyjnego (Dz.U. Nr 37 poz.333).

Prezydenta Miasta Lublin

z dnia 28. grudnia 2011 r.

mapa przygotowana przy użyciu  
Internetowego Serwera Danych Przestrzennych

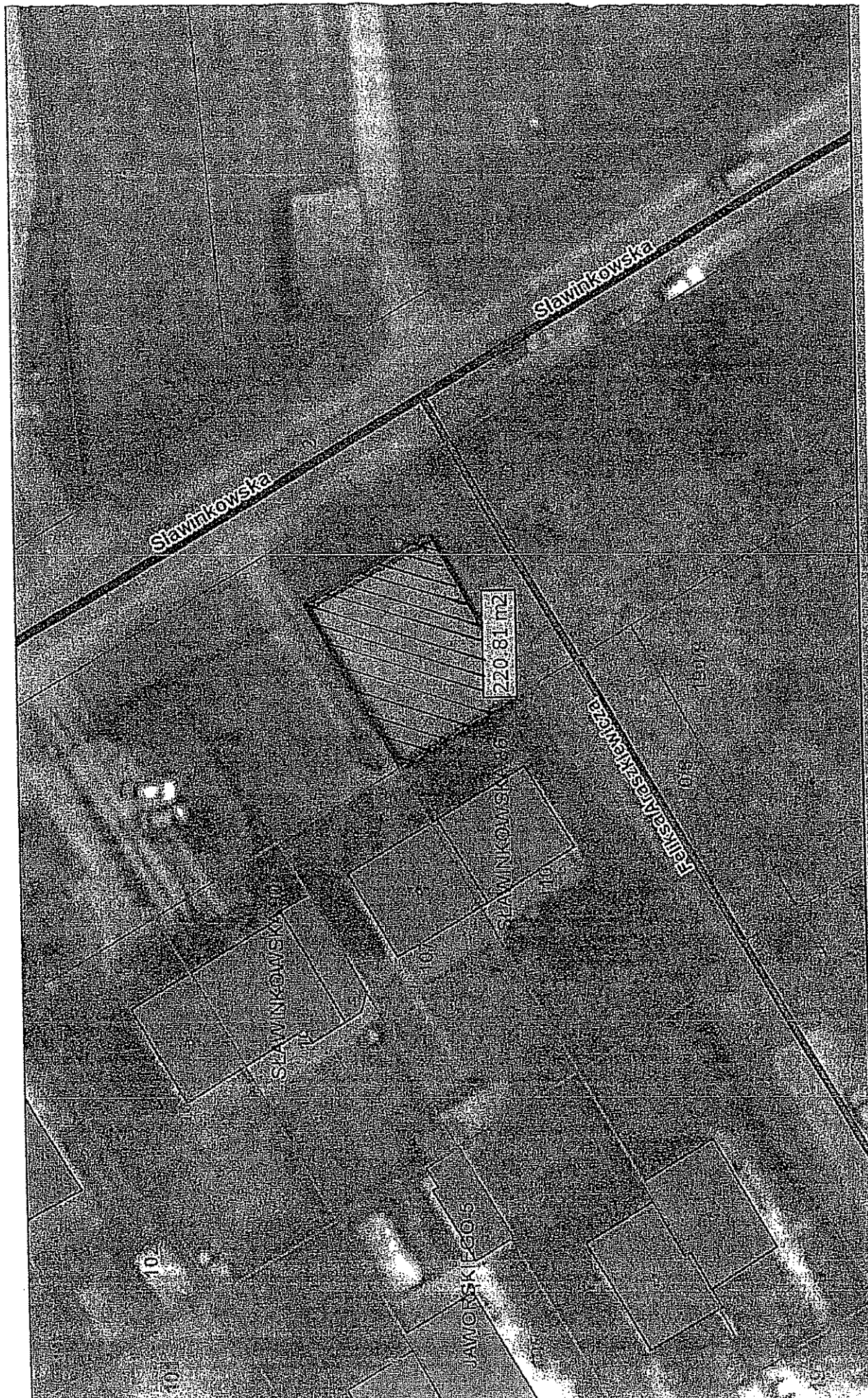

Udostępniane informacje nie są dokumentami w postępowaniach administracyjnych i innych.  
Dokumenty należy zamawiać w Wydziale Geodezji co podlega opłatom zgodnie z rozporządzeniem z dnia 19 lutego 2004r. w sprawie wysokości opłat za czynności geodezyjne i kartograficzne oraz udzieli także za wykonywanie wyrysów i wypisów z operatu ewidencyjnego (Dz.U. Nr 37 poz.333).



Prezydenta Miasta Lublin

z dnia 28 grudnia 2011r.

mapa przygotowana przy użyciu  
Internetowego Serwera Danych Przestrzennych



Udostępniane informacje nie są dokumentami w postępowaniach administracyjnych i innych.  
Dokumenty należy zamawiać w Wydziale Geodezji co podlega opłatom zgodnie z rozporządzeniem z dnia 19 lutego 2004r. w sprawie wysokości opłat za czynności geodezyjne i kartograficzne oraz udział także za wykonywanie wyrysów i wypisów z operatu ewidencyjnego (Dz.U. Nr 37 poz.333).

Prezydenta Miasta Lublin

z dnia 28 grudnia 2011 r.



Udosłężone informacje nie są dokumentami w postępowaniach administracyjnych i innych. Zamawiacz w Wydziale Geodezji co podlega opłatom zgodnie z rozporządzeniem z dnia 19 lutego 2004r. w sprawie wysokości opłat za czynności geodezyjne i kartograficzne oraz udzielanie informacji, a także za wykonywanie wyrysów i wypisów z operatu ewidencyjnego (Dz.U. Nr 37 poz. 333).

przez miwaniec (GM-Marzena Iwaniec), 2011.12.07 12:51:29



Załącznik graficzny do Zarządzenia nr 1279/2011

Prezydenta Miasta Lublin

z dnia 28 grudnia 2011 r.

mapa przygotowana przy użyciu  
Internetowego Serwera Danych Przestrzennych



Udostępniane informacje nie są dokumentami w postępowaniach administracyjnych i innych.  
dokumenty należy zamawiać w Wydziale Geodezji co podlega opłatom zgodnie z rozporządzeniem z dnia 19 lutego 2004r. w sprawie wysokości opłat za czynności geodezyjne i kartograficzne oraz udziały  
także za wykonywanie wyrysów i wypisów z operatu ewidencyjnego (Dz.U. Nr 37 poz.333).

wydruk sprządzony przez miwaniec (GM-Marzena Iwaniec), 2011.12.07 12:55:00

Prezydenta Miasta Lublin

z dnia 28 grudnia 2011r.

mapa przygotowana przy użyciu  
Internetowego Serwera Danych Przestrzennych



Udostępniane informacje nie są dokumentami w postępowaniach administracyjnych i innych.  
Dokumenty należy zamawiać w Wydziale Geodezji co podlega opłatom zgodnie z rozporządzeniem z dnia 19 lutego 2004r. w sprawie wysokości opłat za czynności geodezyjne i kartograficzne oraz udzielić także za wykonywanie wyrysów i wypisów z operatu ewidencyjnego (Dz.U. Nr 37 poz.333).



Prezydenta Miasta Lublin

z dnia 28 grudnia 2011 r.

mapa przygotowana przy użyciu  
Internetowego Serwera Danych Przestrzennych



Udostępniane informacje nie są dokumentami w postępowaniach administracyjnych i innych.  
Dokumenty należy zamawiać w Wydziale Geodezji co podlega opłatom zgodnie z rozporządzeniem z dnia 19 lutego 2004r. w sprawie wysokości opłat za czynności geodezyjne i kartograficzne oraz udzieli także za wykonywane wyrysów i wypisów z operatu ewidencyjnego (Dz.U. Nr 37 poz.333).

Prezydenta Miasta Lublin

z dnia 28 grudnia 2011r.

mapa przygotowana przy użyciu  
Internetowego Serwera Danych Przesłanych



Udostępniane informacje nie są dokumentami w postępowaniach administracyjnych i innych.  
Dokumenty należy zamawiać w Wydziale Geodezji co podlega opłatom zgodnie z rozporządzeniem z dnia 19 lutego 2004r. w sprawie wysokości opłat za czynności geodezyjne i kartograficzne oraz udziale także za wykonywanie wyrysów i wypisów z operatu ewidencyjnego (Dz.U. Nr 37 poz.333).



Prezydenta Miasta Lublin

z dnia 28 grudnia 2011 r.

mapa przygotowana przy użyciu  
internetowego Serwera Danych Przestrzennych



Udostępniane informacje nie są dokumentami w postępowaniach administracyjnych i innych.  
Dokumenty należy zamawiać w Wydziale Geodezji co podlega opłatom zgodnie z rozporządzeniem z dnia 19 lutego 2004r. w sprawie wysokości opłat za czynności geodezyjne i kartograficzne oraz udziale także za wykonywanie wyrysów i wypisów z operatu ewidencyjnego (Dz.U. Nr 37 poz.333).

mapa przygotowana przy użyciu  
internetowego Serwera Danych Przestrzennych



Udostępniane informacje nie są dokumentami w postępowaniach administracyjnych i innych.  
Dokumenty należy zamawiać w Wydziale Geodezji co podlega opłatom zgodnie z rozporządzeniem z dnia 19 lutego 2004r. w sprawie wysokości opłat za czynności geodezyjne i kartograficzne oraz udziale także za wykonywanie wyrysów i wypisów z operatu ewidencyjnego (Dz.U. Nr 37 poz.333).



Prezydenta Miasta Lublin

z dnia 28 grudnia 2011.

mapa przygotowana przy użyciu  
Internetowego Serwera Danych Przestrzennych



Udostępniane informacje nie są dokumentami w postępowaniach administracyjnych i innych.  
Dokumenty należy zamawiać w Wydziale Geodezji co podlega opłatom zgodnie z rozporządzeniem z dnia 19 lutego 2004r. w sprawie wysokości opłat za czynności geodezyjne i kartograficzne oraz udziale także za wykonywanie wyrysów i wypisów z operatu ewidencyjnego (Dz.U. Nr 37 poz.333).

Wydruk sprzedany przez miwaniec (GM-Marzena Iwaniec), 2011.12.07 13:27:08

Prezydenta Miasta Lublin

z dnia 28 grudnia 2011 r.

mapa przygotowana przy użyciu  
Internetowego Serwera Danych Przestrzennych



Udostępniane informacje nie są dokumentami w postępowaniach administracyjnych i innych.  
Dokumenty należy zamawiać w Wydziale Geodezji co podlega opłatom zgodnie z rozporządzeniem z dnia 19 lutego 2004r. w sprawie wysokości opłat za czynności geodezyjne i kartograficzne oraz udziały także za wykonywanie wyrysów i wypisów z operatu ewidencyjnego (Dz.U. Nr 37 poz. 333).



Prezydenta Miasta Lublin

z dnia 28 grudnia 2011 r.

mapa przygotowana przy użyciu Internetowego Serwera Danych Przestrzennych



Udostępniane informacje nie są dokumentami w postępowaniach administracyjnych i innych. Dokumenty należy zamawiać w Wydziale Geodezji co podlega opłatom zgodnie z rozporządzeniem z dnia 19 lutego 2004r. w sprawie wysokości opłat za czynności geodezyjne i kartograficzne oraz udziałów także za wykonywanie wyrysów i wypisów z operatu ewidencyjnego (Dz.U. Nr 37 poz.333).

Wydruk sprządzony przez miłwaniec (GM-Maizena Iwaniec), 2011.12.07 13:32:45

Prezydenta Miasta Lublin

z dnia 28 grudnia 2011r.

mapa przygotowana przy użyciu  
Internetowego Serwera Danych Przestrzennych



Udostępniane informacje nie są dokumentami w postępowaniach administracyjnych i innych. Dokumenty należy zamawiać w Wydziale Geodezji co podlega opłatom zgodnie z rozporządzeniem z dnia 19 lutego 2004r. w sprawie wysokości opłat za czynności geodezyjne i kartograficzne oraz udził także za wykonywanie wyrysów i wypisów z operatu ewidencyjnego (Dz.U. Nr 37 poz.333).



Prezydenta Miasta Lublin

z dnia 28 grudnia 2011 r.

mapa przygotowana przy użyciu Internetowego Serwera Danych Przestrzennych;



Udostępniane informacje nie są dokumentami w postępowaniach administracyjnych i innych. Dokumenty należy zamawiać w Wydziale Geodezji co podlega opłatom zgodnie z rozporządzeniem z dnia 19 lutego 2004r. w sprawie wysokości opłat za czynności geodezyjne i kartograficzne oraz udzielić także za wykonywanie wyrysów i wypisów z operatu ewidencyjnego (Dz.U. Nr 37 poz.333).

Wydruk sprzedany przez miwaniec (GM-Marzena Iwaniec), 2011.12.07 13:34:32

# Prezydenta Miasta Lublin

z dnia 28 grudnia 2011r.

mapa przygotowana przy użyciu Internetowego Serwera Danych Przesłanych



Udostępniane informacje nie są dokumentami w postępowaniach administracyjnych i innych. Dokumenty należy zamawiać w Wydziale Geodezji co podlega opłatom zgodnie z rozporządzeniem z dnia 19 lutego 2004r. w sprawie wysokości opłat za czynności geodezyjne i kartograficzne oraz udziłe także za wykonywanie wyrysów i wypisów z operatu ewidencyjnego (Dz.U. Nr 37 poz.333).

Wydruk sporządzony przez miwaniec (GM-Marzena Iwaniec), 2011.12.07 13:36:29



Załącznik graficzny do Zarządzenia nr 1279/2014

Prezydenta Miasta Lublin

z dnia 28 grudnia 2014.

mapa przygotowana przy użyciu  
Internetowego Serwera Danych Przesłanych



Udostępniane informacje nie są dokumentami w postępowaniach administracyjnych i innych.  
Dokumenty należy zamawiać w Wydziale Geodezji co podlega opłatom zgodnie z rozporządzeniem z dnia 19 lutego 2004r. w sprawie wysokości opłat za czynności geodezyjne i kartograficzne oraz udzielenie także za wykonywanie wynisów i wypisów z operatu ewidencyjnego (Dz.U. Nr 37 poz.333).

Wydruk sprządzony przez miwaniec (GM-Marzena Iwaniec), 2011.12.13 13:55:33

