



2/2

... decyzja jest ostateczna
w dniu 20 maja 2022r.

KIEROWNIK REFERATU
Bernu
mgr inż. Bogusława Gonlarz

PREZYDENT MIASTA LUBLIN

ul. Włodzawska 14, 20-071 Lublin, tel.: +48 81 406 2200, fax: +48 81 466 2201
ePUAP: UM.Lublin/SkrytkaESP, www.um.lublin.eu

AB-BW-III.6740.1.115.2021

Lublin, dnia 12 kwietnia 2022 r.

(nr rejestru organu wydającego decyzję)

DECYZJA NR 305/22

Na podstawie art. 28, art. 33 ust. 1 art. 34 ust. 4 i art. 36 ustawy z dnia 7 lipca 1994 r. - Prawo budowlane (Dz. U. 2021.2351 ze zm.) oraz na podstawie art. 104 ustawy z dnia 14 czerwca 1960 r. - Kodeks postępowania administracyjnego (Dz. U. 2021.735 ze zm.) po rozpatrzeniu wniosku o pozwolenie na budowę¹⁾ z dnia 28 października 2021 r.

zatwierdzam projekt zagospodarowania terenu i projekt architektoniczno-budowlany²⁾ oraz udzielam pozwolenia na budowę¹⁾

dla:
ARCHIDIECEZJI LUBELSKIEJ
20-950 Lublin, ul. Prymasa Stefana Wyszyńskiego 2,

obejmujące:

budowę budynku parafialnego wielofunkcyjnego z garażem podziemnym wraz z instalacjami wewnętrznymi: wodociągowymi, kanalizacji sanitarnej, kanalizacji deszczowej, gazu, grzewczo-chłodniczymi, wentylacji mechanicznej i grawitacyjnej, elektrycznymi, teletechnicznymi, automatyki budynku (BMS), z instalacjami zewnętrznymi: wodociągową z podziemnym zbiornikiem p.poż., kanalizacji sanitarnej, kanalizacji deszczowej ze zbiornikiem retencyjnym, elektryczną wlvz, elektryczną oświetlenia terenu; budowę dojazdu, zadaszonogo zjazdu do garażu podziemnego, parkingów, doióś, schodów terenowych, murów oporowych, wiaty śmietnikowej na działce nr 1 (obręb , arkusze przy ul. Błuszczowej, ul. Dożynkowej w Lublinie

kategoria obiektu - IX, X, XI, XVII

projekt budowlany opracowany przez: mgr inż. arch. Sebastiana Mischczuka
upr. bud. nr 108/LBOKK/2013 w specjalności: architektonicznej
członek izby sam. zawod.: LB-0252

z zachowaniem następujących warunków:

1. Szczególne warunki zabezpieczenia terenu budowy i prowadzenia robót budowlanych:
 - a) teren budowy i prowadzonych robót należy zabezpieczyć przed dostępem osób postronnych.
2. Czas użytkowania tymczasowych obiektów budowlanych – przez czas trwania budowy
3. Terminy rozbłórki:
 - 1) tymczasowych obiektów budowlanych – przed zakończeniem budowy
4. Szczegółowe wymagania dotyczące nadzoru na budowie:
 - a) ustanowić inspektora nadzoru inwestorskiego na podstawie § 2 ust. 1 pkt 1 rozporządzenia Ministra Infrastruktury z dnia 19.11.2001 r. w sprawie rodzajów obiektów budowlanych, przy których realizacji jest wymagane ustanowienie inspektora nadzoru inwestorskiego (Dz. U. z 2001 r., Nr 138, poz. 1554).
wynikających z art. 36 ust. 1 pkt 1-4 oraz art. 42 ust. 2 i 3 ustawy z dnia 7 lipca 1994 r. - Prawo budowlane³⁾

UZASADNIENIE

W dniu 28 października 2021 r. inwestor złożył wniosek o udzielenie pozwolenia na budowę budvknku parafialnego wielofunkcyjnego z zagospodarowaniem terenu na działce nr (obręb , arkusze przy ul. Błuszczowej ul. Dożynkowej w Lublinie oraz złożył oświadczenie o posiadanym prawie do dysponowania w/w działką na cele budowlane.

Pismem z dnia 15 listopada 2021 r. wezwano inwestora do uzupełnienia wniosku, w terminie 14 dni od dnia otrzymania wezwania. Wniosek uzupełniono w określonym terminie – w dniu 26 listopada 2021 r.



Na podstawie projektu zagospodarowania terenu tj. usytuowania projektowanych obiektów wobec granic działki i wobec obiektów na sąsiednich działkach, organ ustalił, że w obszarze oddziaływania inwestycji znajduje się sąsiednia działka nr . Zgodnie z art. 28 ustawy Prawo budowlane właściciele działki objętej zainwestowaniem oraz działki znajdującej się w obszarze oddziaływania są stronami postępowania.

Zawiadomieniem z dnia 30 listopada 2021 r. powiadomiono strony o wszczęciu postępowania administracyjnego w sprawie udzielenia przedmiotowego pozwolenia na budowę, o możliwości zapoznania się z aktami sprawy i złożenia uwag, w terminie 7 dni od dnia otrzymania zawiadomienia. Strony nie wniosły uwag.

Postanowieniem z dnia 9 grudnia 2021 r. zobowiązano inwestora do usunięcia braków w dokumentacji budowlanej, w terminie do 3 miesięcy od dnia otrzymania postanowienia.

Inwestor złożył uzupełnioną dokumentację budowlaną w określonym terminie - w dniach 9 marca 2022 r. i 14 marca 2022 r.

Zawiadomieniem z dnia 14 marca 2022 r. powiadomiono strony, że do tut. Urzędu wpłynęła uzupełniona dokumentacja oraz o możliwości ponownego zapoznania się z aktami sprawy i złożenia uwag, w terminie 7 dni od dnia otrzymania zawiadomienia. Strony nie wniosły uwag.

W trakcie postępowania do tut. Urzędu wpływały pisma mieszkańców osiedla, budynków nie sasiadujących bezpośrednio z działką nr ,

wyrażające sprzeciw do wydania pozwolenia na budowę Archidiecezjalnego Centrum Pomocy w Lublinie, ponieważ inwestycja narusza art. 5 pkt 10 ustawy Prawo budowlane tj. w zakresie poszanowania występujących w obszarze oddziaływania obiektu uzasadnionych interesów osób trzecich, planowana inwestycja nie została skonsultowana z mieszkańcami osiedla, inwestycja na tym terenie powinna służyć przede wszystkim mieszkańcom osiedla, inwestycja adresowana do imigrantów oraz osób bezdomnych znacząco wpłynie na poziom bezpieczeństwa osiedla i wpłynie negatywnie na wartość gruntów i mieszkań w okolicy. W dniu 19 listopada 2021 r. wpłynęło pismo KSJ Stec Zarządzanie nieruchomościami s.j. jako zarządcy Wspólnot Mieszkaniowych przy ul. Bluszczowej 4, 6, 10, przy ul. Laurowej 8, 10, 16, ul. Strzembosza 11 w Lublinie, z zapytaniem czy na działce przy ul. Bluszczowej 2 planowana jest budowa ośrodka dla migrantów i uchodźców, jak wynika z informacji medialnych, co wiąże się z obawami mieszkańców okolicznych budynków. Pismem z dnia 26 listopada 2021 r. udzielono odpowiedzi, że do tut. Urzędu wpłynął wniosek Archidiecezji Lubelskiej o pozwolenie na budowę dotyczący budynku parafialnego wielofunkcyjnego, zawierającego: kaplicę, dom kultury, pomieszczenia opieki społecznej i socjalnej, lokal mieszkalny dla księdza oraz pokoje mieszkalne dla zakonnic oraz garaż wielostanowiskowy wraz z zagospodarowaniem działki, infrastrukturą towarzyszącą i murami oporowymi na działce nr położonej przy ul. Bluszczowej w Lublinie, a z dokumentacji projektowej nie wynika, żeby w budynku miał się znaleźć ośrodek dla migrantów i uchodźców.

Odnosząc się do ww. zarzutów należy stwierdzić, że w postępowaniu o pozwolenie na budowę organ ustala krąg stron postępowania, na podstawie art. 28 ust. 2 ustawy Prawo budowlane, jako inwestora i właścicieli nieruchomości znajdujących się w obszarze oddziaływania obiektu i art. 3 pkt. 20 ustawy, definiującego pojęcie obszaru oddziaływania obiektu, jako teren wyznaczony w otoczeniu obiektu budowlanego na podstawie przepisów odrębnych, wprowadzających związane z tym obiektem ograniczenia w zabudowie tego terenu. W przedmiotowym postępowaniu stwierdzono, że projektowany budynek może ograniczyć zabudowę sąsiedniej działki nr uwagi na wysokość projektowanej zabudowy, możliwość ograniczenia czasu nasłonecznienia lub przesłanianie budynku na działce nr określonych przepisami § 60 i § 13 rozporządzenia w sprawie warunków technicznych i w związku z tym właściciela tej działki uznano za stronę postępowania. Projektowany budynek, ani też inne projektowane obiekty nie wprowadzają ograniczeń popartych konkretnymi przepisami w stosunku do zabudowy innych działek sąsiednich, a tym bardziej działek położonych w dużo dalszym sąsiedztwie takich jak działki osób protestujących (adresy w aktach sprawy), wobec czego nie ma podstawy prawnej do uznania tych osób za strony postępowania.

Przed wydaniem decyzji o pozwoleniu na budowę, zgodnie z art. 35 ust. 1 ustawy Prawo budowlane organ sprawdza zgodność projektu zagospodarowania terenu i projektu architektoniczno-budowlanego z ustaleniami miejscowego planu zagospodarowania przestrzennego lub w przypadku braku planu z ustaleniami decyzji o warunkach zabudowy, wymaganiami ochrony środowiska, zgodność projektu zagospodarowania działki lub terenu z przepisami, w tym techniczno-budowlanymi, kompletność projektu zagospodarowania terenu i projektu architektoniczno-budowlanego, w tym posiadanie opinii i uzgodnień, informacji bioz, kopii zaświadczeń, o których mowa w art. 12 ust. 7

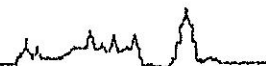

ustawy Prawo budowlane, oświadczeń, o których mowa w art. 33 ust. 2 pkt 9 i 10 ustawy Prawo budowlane, wykonanie i sprawdzenie projektu przez osoby uprawnione w okresie ważności w/w zaświadczeń na dzień opracowania i sprawdzenia projektu.

Decyzją z dnia 15 kwietnia 2019 r., znak: GD-RO-II.6125.57.2019 Prezydent Miasta Lublin zezwolił na wyłączenie z produkcji rolniczej gruntu na działce nr

Decyzją z dnia 14 maja 2019 r., znak: IU-UD.4332.108.2019 Zarząd Dróg i Mostów w Lublinie zezwolił na lokalizację zjazdu publicznego z drogi gminnej ul. Błuszczowej na teren działki nr

Pismem z dnia 1 kwietnia 2019 r., znak: OŚ-OD-I.6220.48.2019 Wydział Ochrony Środowiska Urzędu Miasta Lublin stwierdził, że dla przedmiotowej inwestycji nie jest wymagane uzyskanie decyzji o środowiskowych uwarunkowaniach.

Działka nr (obręb arkusz i przy ul. Błuszczowej, ul. Dożynkowej w Lublinie przeznaczona jest w miejscowym planie zagospodarowania przestrzennego miasta Lublin – Uchwała Nr 864/XXXIII/2017 Rady Miasta Lublin z dnia 12 października 2017 r. pod tereny usług publicznych 3UP, a część działki wzdłuż wschodniej granicy jako tereny zieleni izolacyjnej ZI w ramach terenu 3UP.

Przedmiotowe zamierzenie inwestycyjne dotyczy budowy budynku parafialnego wielofunkcyjnego, o funkcjach: dom kultury, kaplica, opeka społeczna i socjalna, garaż a także pomieszczenia mieszkalne dla księdza i siostr zakonnych. Budynek będzie posiadał 3 kondygnacje nadziemne i 1 kondygnację podziemną. Zaprojektowano 47 miejsc parkingowych (24 miejsca w garażu podziemnym i 23 na terenie). Budynek jest dostępny dla osób niepełnosprawnych, zaprojektowano 6 miejsc parkingowych dla osób niepełnosprawnych.

Projekt zagospodarowania terenu i projekt architektoniczno-budowlany zostały sporządzone i sprawdzone przez osoby uprawnione, w okresie ważności zaświadczeń z Izby samorządu zawodowego, osoby te złożyły oświadczenia o sporządzeniu projektu zgodnie z przepisami i zasadami wiedzy technicznej oraz zawiera informację bioz. Projekt został sporządzony zgodnie z ustaleniami w/w planu zagospodarowania przestrzennego (§ 9 uchwały), w tym, w zakresie: funkcji budynku z zakresu kategorii terenów zabudowy usługowej UP (wymienionych w § 5 uchwały), usytuowania budynku, powierzchni zabudowy, intensywności zabudowy, powierzchni biologicznie czynnej, wysokości zabudowy, spadków dachów, zapewnienia miejsc postojowych dla samochodów i rowerów, terenów biologicznie czynnych, zapewnienia zieleni urządzonej niskiej i wysokiej, zieleni izolacyjnej, ochrony istniejących drzew podlegających ochronie planistycznej.

Projekt zagospodarowania terenu spełnia wymogi rozporządzenia w sprawie warunków technicznych jakim powinny odpowiadać budynki i ich usytuowanie (Dz. U. 2019.1065 t.j. ze zm.); projekt został pozytywnie zaopiniowany przez rzeczoznawcę w zakresie ochrony przeciwpożarowej oraz warunków sanitarnohigienicznych i jest kompletny – wykonany zgodnie z rozporządzeniem w sprawie szczegółowego zakresu i formy projektu budowlanego (Dz. U. 2020.1609 ze zm.).

Wobec wykazania posiadania prawa do dysponowania nieruchomością na cele budowlane i spełnienia wymagań art. 34 i art. 35 ustawy Prawo budowlane, orzeczono jak w sentencji.

Od decyzji przysługuje odwołanie do Wojewody Lubelskiego za pośrednictwem organu, który wydał niniejszą decyzję, w terminie 14 dni od dnia jej doręczenia.

Informuję jednocześnie, że w trakcie biegu terminu do wniesienia odwołania strony mogą zrzec się tego prawa poprzez złożenie stosownego oświadczenia przed organem, który wydał decyzję. Z dniem doręczenia organowi oświadczenia o zrzeczeniu się prawa do wniesienia odwołania przez ostatnią ze stron postępowania, decyzja staje się ostateczna i prawomocna. Zrzeczenie się odwołania wyklucza późniejsze zaskarżenie decyzji do sądu administracyjnego.

ADNOTACJA DOTYCZĄCA OPŁATY SKARBOWEJ:

Pobrano opłatę skarbową w wysokości 48,00 zł
dnia 8.03.2022 r. - przelew
zgodnie z ustawą z dnia 16 listopada 2006 r.
o opłacie skarbowej



(pieczęć okrągła)

Z up. PREZYDENTA MIASTA LUBLIN

mgr inż. Magdalena Zbićiak
DYREKTOR WYDZIAŁU
Architektury i Budownictwa

(pieczęć imienna i podpis osoby upoważnionej do wydania decyzji)

Otrzymują (strony postępowania):

1. Archidiecezja Lubelska,
ul. Prymasa Stefana Wyszyńskiego 2, 20-950 Lublin,
reprezentowana przez P.
2. P.
3. a/a.

Otrzymałem dnia 04.05.2022 r.

Do wiadomości:

1. Wydział Geodezji w/m,
2. Zarząd Dróg i Mostów w Lublinie,
3. Wydział Podatków w/m,
4. PNB miasta Lublin, ul. Fryderyka Chopina 5, 20-026 Lublin
5. Wydział Planowania w/m,

Informacja o niniejszej decyzji oraz o możliwości zapoznania się z dokumentacją sprawy, w tym z uzgodnieniem regionalnego dyrektora ochrony środowiska i opinią inspektora sanitarnego, podlega podaniu do publicznej wiadomości zgodnie z art. 95 ust. 3 ustawy z dnia 3 października 2008 r. o udostępnianiu informacji o środowisku i jego ochronie, udziale społeczeństwa w ochronie środowiska oraz o ocenach oddziaływania na środowisko (Dz. U. 2021.2373 t.j.).⁴⁾ – nie dotyczy

Informacja o niniejszej decyzji i o możliwościach zapoznania się z jej treścią oraz z dokumentacją sprawy podlega podaniu do publicznej wiadomości zgodnie z art. 72 ust. 6 ustawy z dnia 3 października 2008 r. o udostępnianiu informacji o środowisku i jego ochronie, udziale społeczeństwa w ochronie środowiska oraz o ocenach oddziaływania na środowisko (Dz. U. 2021.2373 t.j.).⁵⁾ – nie dotyczy

Pouczenie:

1. Inwestor jest obowiązany zawiadomić o zamierzonym terminie rozpoczęcia robót budowlanych właściwy organ nadzoru budowlanego oraz projektanta sprawującego nadzór nad zgodnością realizacji budowy z projektem, dołączając na piśmie:
 - 1) oświadczenie kierownika budowy (robót) stwierdzające sporządzenie planu bezpieczeństwa i ochrony zdrowia oraz przyjęcie obowiązku kierowania budową (robotami budowlanymi), a także zaświadczenie, o którym mowa w art. 12 ust. 7 ustawy z dnia 7 lipca 1994 r. - Prawo budowlane;
 - 2) w przypadku ustanowienia nadzoru inwestorskiego - oświadczenie inspektora nadzoru inwestorskiego stwierdzające przyjęcie obowiązku pełnienia nadzoru inwestorskiego nad danymi robotami budowlanymi, a także zaświadczenie, o którym mowa w art. 12 ust. 7 ustawy z dnia 7 lipca 1994 r. - Prawo budowlane;
 - 3) informację zawierającą dane zamieszczone w ogłoszeniu, o którym mowa w art. 42 ust. 2 pkt 2 ustawy z dnia 7 lipca 1994 r. - Prawo budowlane.
2. Do użytkowania obiektu budowlanego, na którego budowę wymagane jest pozwolenie na budowę, można przystąpić po zawiadomieniu właściwego organu nadzoru budowlanego o zakończeniu budowy, jeżeli organ ten, w terminie 14 dni od dnia doręczenia zawiadomienia, nie zgłosi sprzeciwu w drodze decyzji (zob. art. 54 ustawy z dnia 7 lipca 1994 r. - Prawo budowlane). Przed przystąpieniem do użytkowania obiektu budowlanego inwestor jest obowiązany uzyskać decyzję o pozwoleniu na użytkowanie, jeżeli na budowę obiektu budowlanego jest wymagane pozwolenie na budowę i jest on zaliczony do kategorii: V, IX-XVI, XVII (z wyjątkiem warsztatów rzemieślniczych, stacji obsługi pojazdów, myjni samochodowych i garaży do pięciu stanowisk włącznie), XVIII (z wyjątkiem obiektów magazynowych: budynki składowe, chłodnie, hangary i wiaty, a także budynków kolejowych: nastawnia, podstacje trakcyjne, lokomotywnie, wagonownie, strażnice przejazdowe i myjni taboru kolejowego), XX, XXII (z wyjątkiem placów składowych, postojowych i parkingów), XXIV (z wyjątkiem stawów rybnych), XXVII (z wyjątkiem jazów, wałów przeciwpowodziowych, opasek i ostróg brzegowych oraz rowów melioracyjnych), XXVIII-XXX (zob. art. 55 ust. 1 pkt 1 ustawy z dnia 7 lipca 1994 r. - Prawo budowlane).
3. Inwestor może przystąpić do użytkowania obiektu budowlanego przed wykonaniem wszystkich robót budowlanych pod warunkiem uzyskania decyzji o pozwoleniu na użytkowanie wydanej przez właściwy organ nadzoru budowlanego (zob. art. 55 ust. 1 pkt 3 ustawy z dnia 7 lipca 1994 r. - Prawo budowlane).
4. Inwestor zamiast dokonania zawiadomienia o zakończeniu budowy może wystąpić z wnioskiem o wydanie decyzji o pozwoleniu na użytkowanie (zob. art. 55 ust. 2 ustawy z dnia 7 lipca 1994 r. - Prawo budowlane).
5. Przed wydaniem decyzji w sprawie pozwolenia na użytkowanie obiektu budowlanego właściwy organ nadzoru budowlanego przeprowadzi obowiązkową kontrolę budowy zgodnie z art. 59a ustawy z dnia 7 lipca 1994 r. - Prawo budowlane (zob. art. 59 ust. 1 ustawy z dnia 7 lipca 1994 r. - Prawo budowlane). Wniosek o udzielenie pozwolenia na użytkowanie stanowi wezwanie właściwego organu do przeprowadzenia obowiązkowej kontroli budowy (zob. art. 57 ust. 6 ustawy z dnia 7 lipca 1994 r. - Prawo budowlane).

- 1) Należy wpisać „budowę” lub „rozbiórkę”.
- 2) Należy wpisać „budowlany” lub „rozbiórkowy”.
- 3) Należy wskazać podstawę prawną nałożenia warunków, np. art. 36¹ ust. 1 pkt 1-4, art. 42 ust. 2 i 3 ustawy z dnia 7 lipca 1994 r. - Prawo budowlane albo art. 93 ust. 2 i 3 ustawy z dnia 3 października 2008 r. o udostępnianiu informacji o środowisku i jego ochronie, udziale społeczeństwa w ochronie środowiska oraz o ocenach oddziaływania na środowisko (Dz. U. 2021.2373 t.j.).
- 4) Dotyczy decyzji wydanych w toku postępowania, w ramach którego przeprowadzono ponowną ocenę oddziaływania na środowisko.
- 5) Dotyczy przedsięwzięć mogących znacząco oddziaływać na środowisko.

URZĄD MIASTA LUBLIN

ca projektowa: Wydział Architektury i Budownictwa
Architectonic Sebastian Miszczuk, Lublin, ul. Wieniawska 14
 Tumidajskiego 2A/31, 20-247 Lublin
 00 351,
 architectonic@o2.pl



**PROJEKT ZAGOSPODAROWANIA
 DZIAŁKI NR EWID. .**

AMIERZENTA BUDOWLANEGO:
**BUDOWA BUDYNKU PARAFIALNEGO WIELOFUNKCYJNEGO WRAZ Z
 ZAGOSPODAROWANIEM DZIAŁKI NR EWID. INFRASTRUKTURĄ
 TOWARZYSZĄCĄ I MURAMI OPOROWYMI**

DR:
 ARCHIDIECEZJA LUBELSKA
 UL. PRYMASA STEFANA WYSZYŃSKIEGO 2, 20-950 LUBLIN
 Projekt budowy zatwierdził:
 LUBLIN, dnia: 11.04.2022
 zamk. 443-B/22, III-6740-1/17.2022

BIEKTU BUDOWLANEGO:
 UL. BLUSZCZOWA 2/UL. DOŻYŃKOWA 31, M. LUBLIN bez zastrzeżeń, z uwagami
 DZIAŁKA NR EWID. Zastępcznik nr .../A... do decyzji nr 305/22.
 JEDNOSTKA FWTN LUBLIN w tym24..... rysunków opieczątowanych
 OBRĘB: , ARK.

RIA OBIEKTU BUDOWLANEGO:
 IX – DOM KULTURY, X – KAPLICA, XI – OPIEKA SPOŁECZNA I SOCJALNA (D.S.M. I
 S.O.W.), SCHRONISKO DLA BEZDOMNYCH (OGRZEWAŁNIA), XVII – GARAŻ POWYŻEJ
 DWÓCH STANOWISK

Ł PROJEKTOWY:

#	Imię i nazwisko	Uprawnienia i specjalność	Data	Podpis
tant branży architektonicznej (projektant)	mgr inż. arch. Sebastian M. Miszczuk	upr. bud. 108/LBOKK/2013 w specjalności architektonicznej do projektowania bez ograniczeń	IX.2021 II.2022	
tant sprawdzający architektonicznej	mgr inż. arch. Mateusz Skibiński	upr. bud. 246/LBOKK/2019 w specjalności architektonicznej do projektowania bez ograniczeń	IX.2021 II.2022	
tant branży meej	mgr inż. Łukasz Kurzydowski	upr. bud. LUB/0260/POOS/13 do projektowania bez ograniczeń w specjalności instalacyjnej w zakresie sieci, instalacji i urządzeń cieplnych, wentylacyjnych, gazowych, wodociągowych i kanalizacyjnych	IX.2021 II.2022	
tant sprawdzający y sanitarnej	mgr inż. Rafał Kosidło	upr. bud. LUB/0294/POOS/12 do projektowania bez ograniczeń w specjalności instalacyjnej w zakresie sieci, instalacji i urządzeń cieplnych, wentylacyjnych, gazowych, wodociągowych i kanalizacyjnych	IX.2021 II.2022	
tant branży ycznej	mgr inż. Michał Mańko	upr. bud. LUB/0248/PWOE/12 do projektowania i kierowania robotami budowlanymi bez ograniczeń w specjalności instalacyjnej w zakresie sieci, instalacji i urządzeń elektrycznych i elektroenergetycznych	IX.2021 II.2022	
tant sprawdzający y elektrycznej	dr inż. Wojciech Lech	upr. bud. LUB/0043/PWOE/13 do projektowania i kierowania robotami budowlanymi bez ograniczeń w specjalności instalacyjnej w zakresie sieci, instalacji i urządzeń elektrycznych i elektroenergetycznych	IX.2021 II.2022	
ktant branży wwej	mgr inż. Ireneusz Wentlandt	upr. bud. LUB/0055/POOK/03 do projektowania bez ograniczeń w specjalności konstrukcyjno-budowlanej	IX.2021 II.2022	
ktant sprawdzający y drogowej	mgr inż. Marcin Lewandowski	upr. bud. LUB/0206/PWOD/08 do projektowania i kierowania robotami budowlanymi bez ograniczeń w specjalności drogowej	IX.2021 II.2022	

EGZ. 3

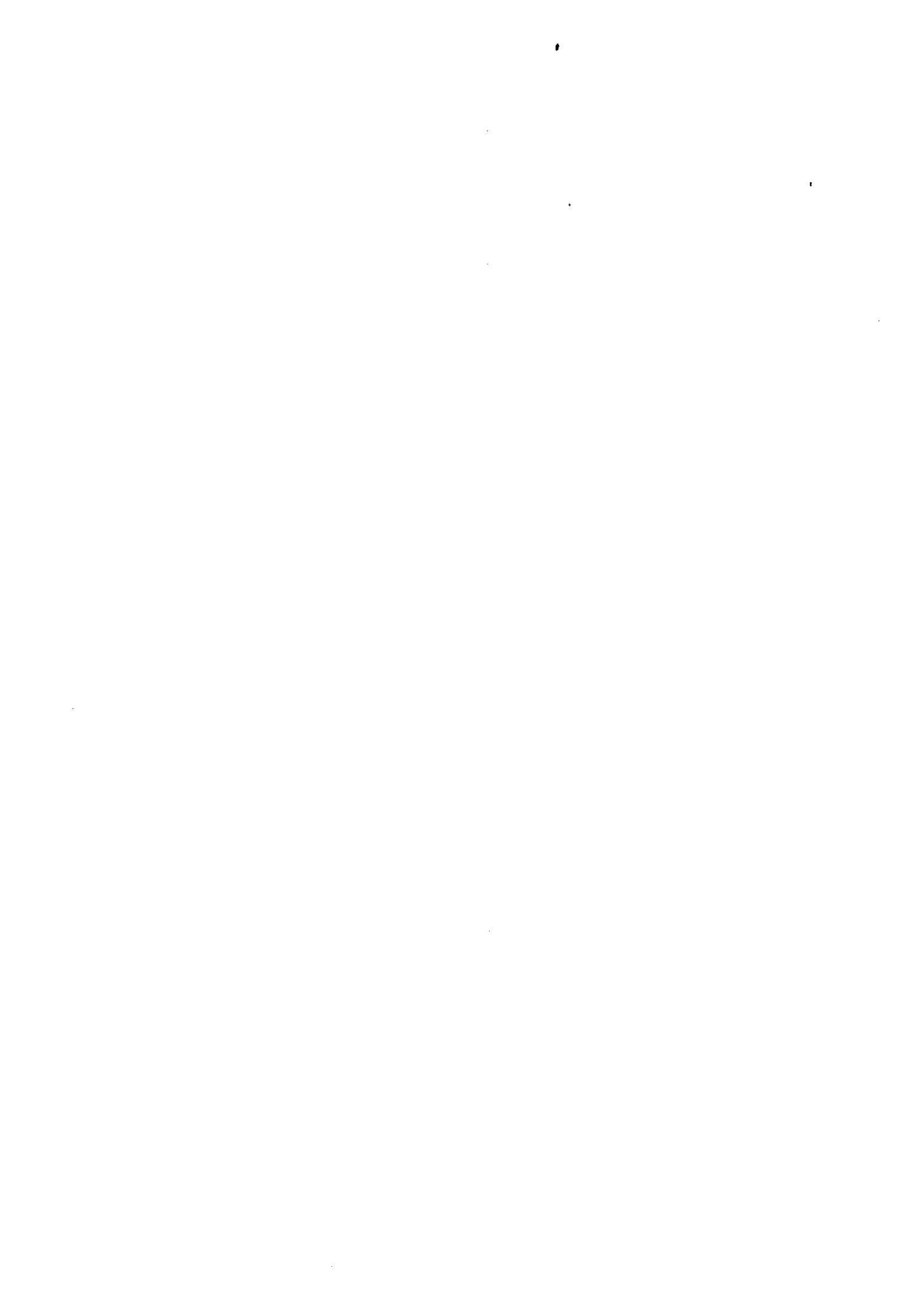

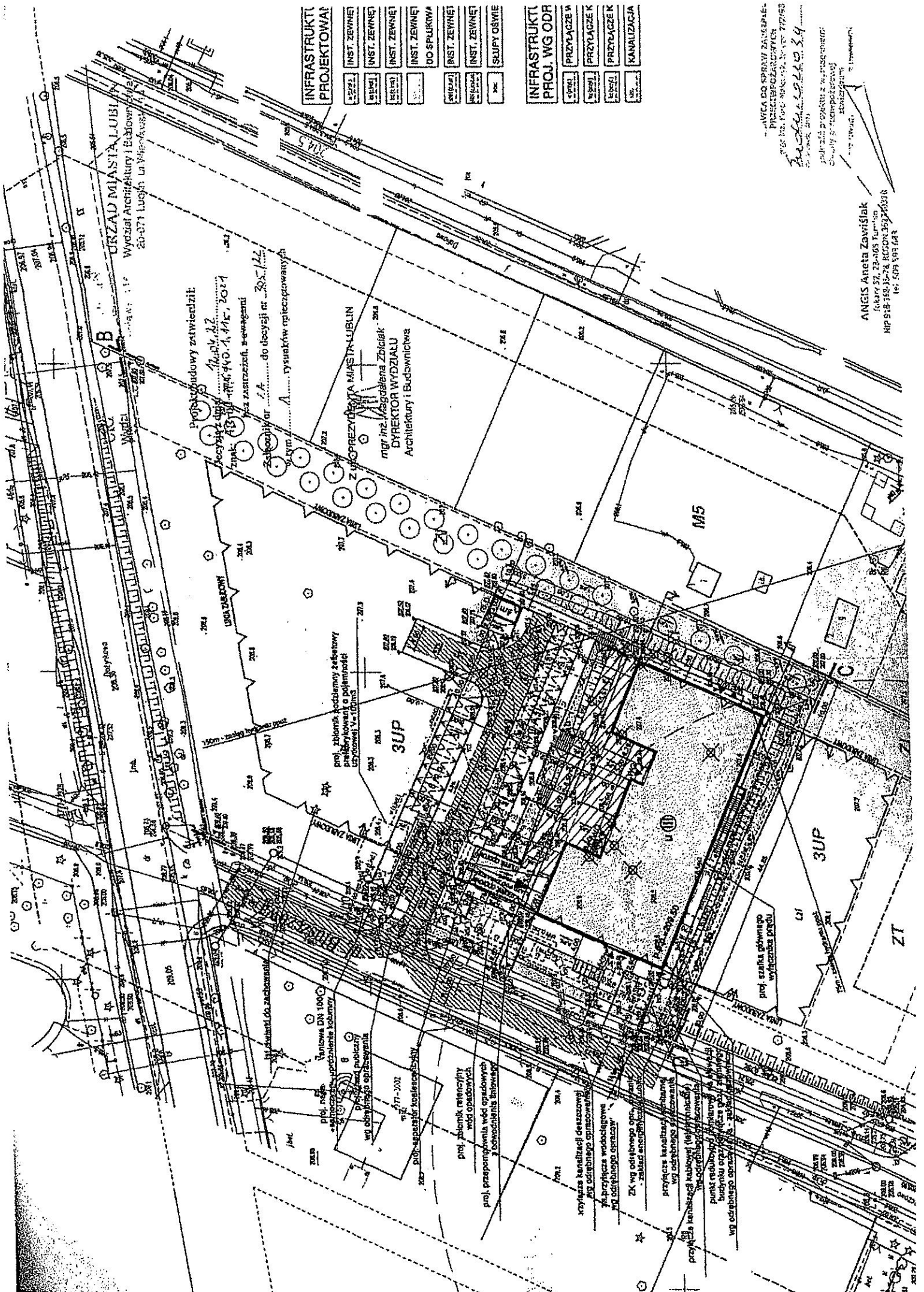

URZĄD MIASTA LUBLIN
Wydział Architektury i Budownictwa
20-071 Lublin, ul. Wileńska 11

Projekt budowy zatwierdził:
Decyzja nr 140.1/MK/2014
Znak 157/140.1/MK/2014
z zastrzeżeniem
zgodnym z A... do decyzji nr 305/12
wydaną przez A... rysunków opracowanych

Z KOPREZYDENTA MIASTA LUBLIN
mgr inż. Magdalena Zbiciak
DYREKTOR WYDZIAŁU
Architektury i Budownictwa

INFRASTRUKTURA PROJEKTOWANA	INST. ZEWNĘTRZNE	INST. ZEWNĘTRZNE	INST. ZEWNĘTRZNE	INST. ZEWNĘTRZNE	DO SPŁUKIWA	INST. ZEWNĘTRZNE	INST. ZEWNĘTRZNE	SŁUPY OSWIECENIA	INFRASTRUKTURA PROJ. WG ODR.	PRZYŁĄCZE W	PRZYŁĄCZE K	PRZYŁĄCZE K	KANALIZACJA
(Symbol)	(Symbol)	(Symbol)	(Symbol)	(Symbol)	(Symbol)	(Symbol)	(Symbol)	(Symbol)	(Symbol)	(Symbol)	(Symbol)	(Symbol)	(Symbol)

WZGLĘD NA SPRAWY ZWIĄZANE Z PRZECIENOCZARCIENIEM
WYKONANIE PRAC PROJEKTOWYCH
Znak 157/140.1/MK/2014
pobrano projekt z wyłączeniem
obowiązków projektanta
z dnia 15.05.2014 r.

ANGIS Aneta Zawiślak
ul. Żurajska 57, 20-065, Lublin
HP 519-166-15-78, KPCOŚ 503-240318
HP 503-503-163



PRZEKŁADANIE
PRZEKŁADANIE KANALIZACJI DESZCZOWEJ
KANALIZACJA KABLOWATELETECHNICZNA

IST. DRZEWA DO WYCINKI



...AWIACA DO SPRAW ZAŁOŻENIA...
 PRZECIWPŁYWAJĄCYCH
 WSP. 1:200, 1:500, 1:1000, 1:2000
Przedstawicielstwo
 ul. Włocławska 34
 20-015 Lublin
 tel. 81 432 10 00

ANGIS Aneta Zawisła
 Tolony 52, 24-465, Lublin
 NIP 518-14839-78 REGON 142740318
 TEL. 503 591 583

MAPA DO CELÓW PROJEKTOWYCH
Lublin, ul. Dożynkowa 31 – ul. Błuszczowa 2
pow. m. Lublin, woj. lubelskie
skala 1:500

Dokyczy obszaru objętego opracowaniem – linia (---) ---
 obr. 24 ark. 6, działka nr. 1/1

jedn. ewid.: 066301_Lublin, Obr.: 066301_10024 Rudnik.

Niniejszą mapę wykonano na podstawie zakwalifikowanej numerycznej mapy zasadniczej w obszarze objętym zamówieniem, według stanu na dzień 24 sierpnia 2018 r. Przebieg urządzeń geodezyjnej ewidencji sieci uzbrojenia terenu wykonano na podstawie danych z bazy MDOGR w Lublinie. Składowości gruntowych nie badano. Poziom odniesienie – Kruszyca 80. Układ współrzędnych 2000-8.

Kabłem zleżnym wykonano kantar użytku gruntowego Lz.1, który nie jest ujawniony w bazie danych ewidencji gruntów i budynków.

Wykonano:
ANGIS Aneta Zawisła
 Zlecenie nr. 20/18
 Mętów, 24.08.2018 r.
 tel. zg.: 03-00-10940.1788.20.18

GEODETA
 mgr inż. Michał Zawisła
 ul. Włocławska 34
 20-015 Lublin
 tel. 81 432 10 00

Skwierdam aktualność
 mapy na dzień **24.08.2018**
30.05.2019

GEODETA
 mgr inż. Izabela Kripotek
 KIEROWNIK REFERATU
 Miejski Ośrodek Dokumentacji
 Geodezyjnej i Kartograficznej

Architectonic ul. Prymasa Szałwińskiego 2, 20-90 Lublin tel. 81 432 10 00		Projekt: II Data: 09.2021 Data: 02.2022 Skala: 1:500 Nr. rys.: 727-1
Nazwa: PROJEKT BUDOWY Rodzaj opracowania: PROJEKT ZAGOSPODAROWANIA BZIALKI NR EWID. 1/1 Tytuł rysunku: PLANSZA ZAGOSPODAROWANIA TERENU Forma: ARCHITECTURA	mgr inż. arch. Sebastian Mieczak Upr. bud. 104/AR/02/2013 mgr inż. arch. Marcin Sidoruk Upr. bud. 246/DOK/2019 mgr inż. Łukasz Kurzydowski Upr. bud. 108/0259/POOS/13 mgr inż. Radosław Kosiński Upr. bud. 108/0259/POOS/12 mgr inż. Michał Makaj Upr. bud. 108/0259/POOS/12 mgr inż. Włodzisław Łach Upr. bud. 108/0259/POOS/13 mgr inż. Tomasz Winiot Upr. bud. 108/0259/POOS/13 mgr inż. Michał Zawisła Upr. bud. 108/0259/POOS/13	(zobowiązany do wyrażenia zgody) (zobowiązany do wyrażenia zgody) (zobowiązany do wyrażenia zgody) (zobowiązany do wyrażenia zgody) (zobowiązany do wyrażenia zgody) (zobowiązany do wyrażenia zgody) (zobowiązany do wyrażenia zgody) (zobowiązany do wyrażenia zgody) (zobowiązany do wyrażenia zgody) (zobowiązany do wyrażenia zgody) (zobowiązany do wyrażenia zgody) (zobowiązany do wyrażenia zgody) (zobowiązany do wyrażenia zgody)

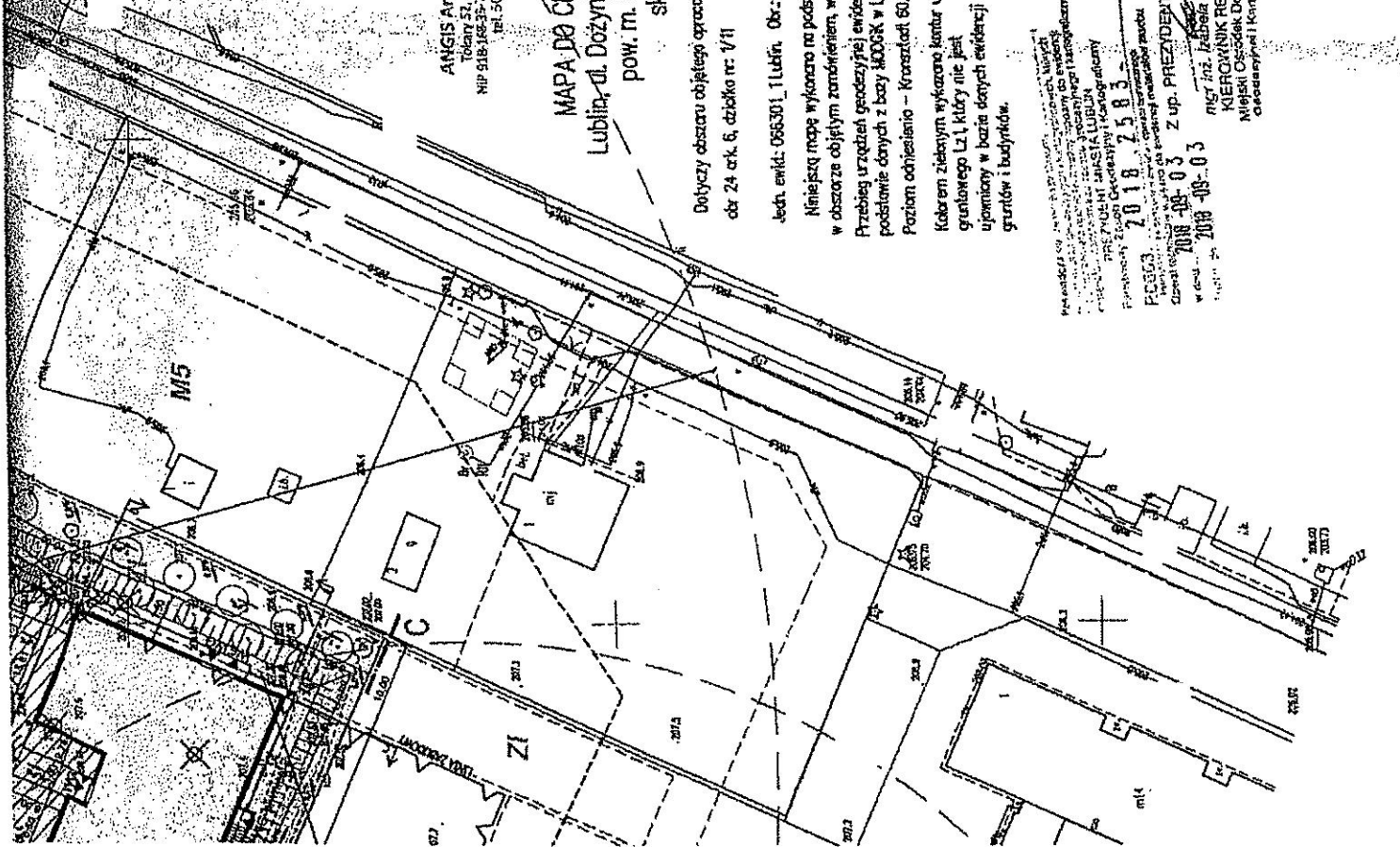

010	Włocianka	PCW	13,06
011	Włocianka	PCW	13,06
012	Włocianka	PCW	13,06
013	Włocianka	PCW	13,06
014	Włocianka	PCW	13,06
015	Włocianka	PCW	13,06
016	Włocianka	PCW	13,06
017	Włocianka	PCW	13,06
018	Włocianka	PCW	13,06
019	Włocianka	PCW	13,06
020	Włocianka	PCW	13,06
021	Włocianka	PCW	13,06
022	Włocianka	PCW	13,06
023	Włocianka	PCW	13,06
024	Włocianka	PCW	13,06
025	Włocianka	PCW	13,06
026	Włocianka	PCW	13,06
027	Włocianka	PCW	13,06
028	Włocianka	PCW	13,06
029	Włocianka	PCW	13,06
030	Włocianka	PCW	13,06
031	Włocianka	PCW	13,06
032	Włocianka	PCW	13,06
033	Włocianka	PCW	13,06
034	Włocianka	PCW	13,06
035	Włocianka	PCW	13,06
036	Włocianka	PCW	13,06
037	Włocianka	PCW	13,06
038	Włocianka	PCW	13,06
039	Włocianka	PCW	13,06
040	Włocianka	PCW	13,06
041	Włocianka	PCW	13,06
042	Włocianka	PCW	13,06
043	Włocianka	PCW	13,06
044	Włocianka	PCW	13,06
045	Włocianka	PCW	13,06
046	Włocianka	PCW	13,06
047	Włocianka	PCW	13,06
048	Włocianka	PCW	13,06
049	Włocianka	PCW	13,06
050	Włocianka	PCW	13,06
051	Włocianka	PCW	13,06
052	Włocianka	PCW	13,06
053	Włocianka	PCW	13,06
054	Włocianka	PCW	13,06
055	Włocianka	PCW	13,06
056	Włocianka	PCW	13,06
057	Włocianka	PCW	13,06
058	Włocianka	PCW	13,06
059	Włocianka	PCW	13,06
060	Włocianka	PCW	13,06
061	Włocianka	PCW	13,06
062	Włocianka	PCW	13,06
063	Włocianka	PCW	13,06
064	Włocianka	PCW	13,06
065	Włocianka	PCW	13,06
066	Włocianka	PCW	13,06
067	Włocianka	PCW	13,06
068	Włocianka	PCW	13,06
069	Włocianka	PCW	13,06
070	Włocianka	PCW	13,06
071	Włocianka	PCW	13,06
072	Włocianka	PCW	13,06
073	Włocianka	PCW	13,06
074	Włocianka	PCW	13,06
075	Włocianka	PCW	13,06
076	Włocianka	PCW	13,06
077	Włocianka	PCW	13,06
078	Włocianka	PCW	13,06
079	Włocianka	PCW	13,06
080	Włocianka	PCW	13,06
081	Włocianka	PCW	13,06
082	Włocianka	PCW	13,06
083	Włocianka	PCW	13,06
084	Włocianka	PCW	13,06
085	Włocianka	PCW	13,06
086	Włocianka	PCW	13,06
087	Włocianka	PCW	13,06
088	Włocianka	PCW	13,06
089	Włocianka	PCW	13,06
090	Włocianka	PCW	13,06
091	Włocianka	PCW	13,06
092	Włocianka	PCW	13,06
093	Włocianka	PCW	13,06
094	Włocianka	PCW	13,06
095	Włocianka	PCW	13,06
096	Włocianka	PCW	13,06
097	Włocianka	PCW	13,06
098	Włocianka	PCW	13,06
099	Włocianka	PCW	13,06
100	Włocianka	PCW	13,06

- LEGENDA:**
- ŚCIANY MUROWANE Z BŁOCKÓW BETONOWYCH
 - ŚCIANY MUROWANE Z BŁOCKÓW Z BETONU KOMORKOWEGO
 - ELEMENTY KONSTRUKCYJNE ZELBETOWE
 - IZOLACJA TERMICZNA STYRODUR XPS
 - IZOLACJA TERMICZNA Z WŁNY MINERALNEJ

- LWAGI:**
1. Wymiary dokładnie sprawdzić w naturze.
 2. Pozycje elementów konstrukcyjnych wg projektu konstrukcyjnego.
 3. Wszystkie prace wykonać zgodnie ze sztuką budowlaną, zasadami BHP oraz obowiązującymi normami budowlanymi i wykonawczymi.
 4. Wszystkie materiały użyte do realizacji obiektu muszą posiadać atesty stwierdzające ich przydatność w budownictwie.

Architectonic

Architektura i Inżynieria
ul. Piłsudskiego 14, 41-400 Katowice

Architektura i Inżynieria
ul. Piłsudskiego 14, 41-400 Katowice

BUDOWA BUDYNKU PAMIĘTLICZNEGO WRAZ Z ZAGOSPODAROWANIEM TERENU PR. ENDO. ... INFRASTRUKTURA TOWARZYSZĄCĄ I URBANIZACJĄ

jed. inż.

PROJEKT BUDOWLANY

11

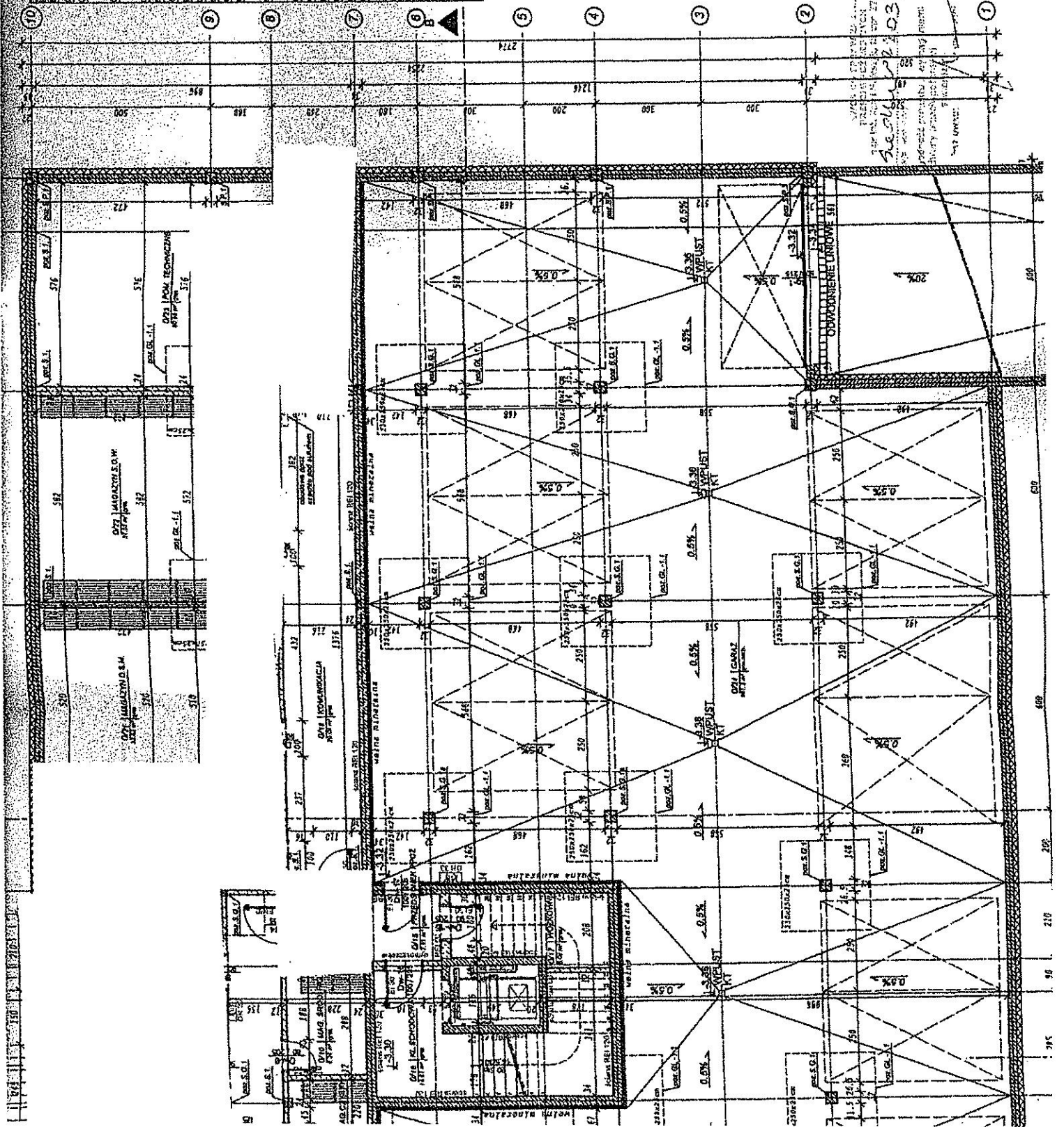

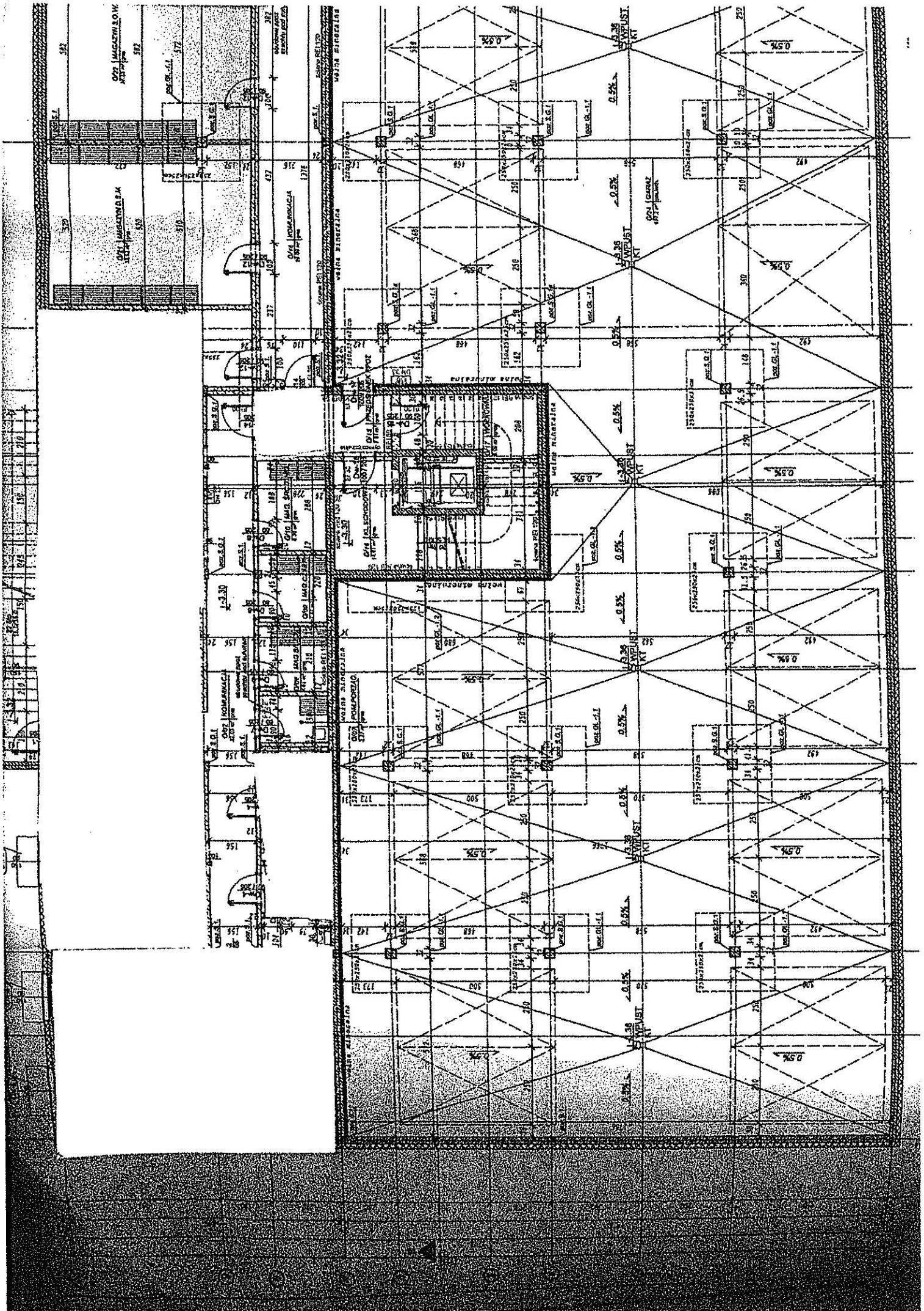

PLAN RZUCIENIA
skala 1:100

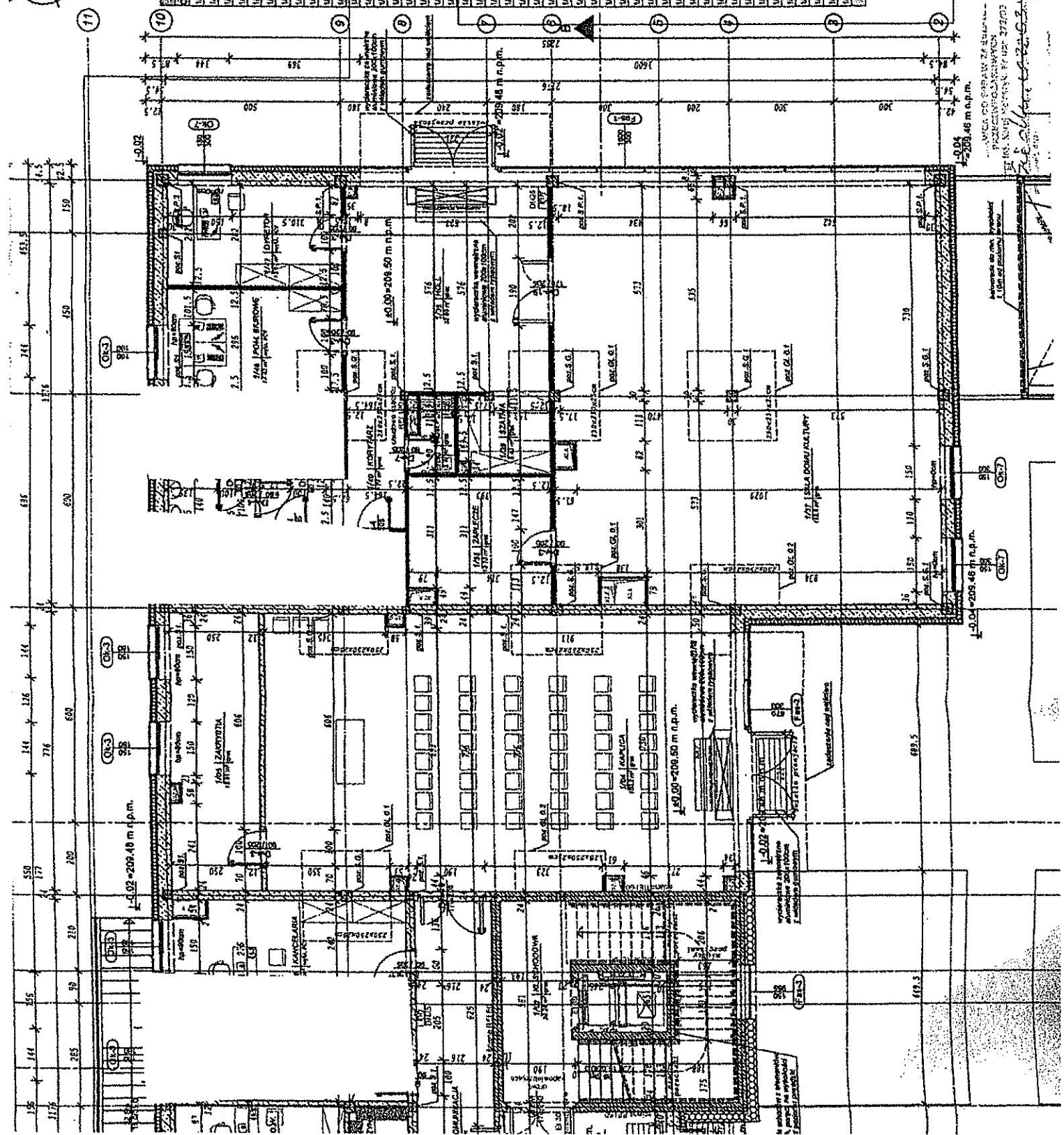

Symbol	Opis	Materiał	Wysokość
U01	Właz	głaz	12.6
U02	Właz schodowa	głaz	30.20
U03	Konkretny	głaz	37.20
U04	Podłoga	głaz	100.2
U05	Zakładka	głaz	18.6
U06	Właz schodowa	właz schodowa PCV	17.00
U07	Właz schodowa	właz schodowa PCV	17.00
U08	Korytarz	głaz	6.70
U09	Korytarz	głaz	3.67
U10	Drzwi S.O.W.	właz schodowa PCV	11.07
U11	Drzwi S.O.W.	właz schodowa PCV	6.20
U12	Przebiegiwa ściana	głaz	4.4
U13	Przebiegiwa ściana	głaz	2.8
U14	Przebiegiwa ściana	głaz	12.40
U15	Przebiegiwa ściana	głaz	8.64
U16	Przebiegiwa ściana	głaz	4.30
U17	Przebiegiwa ściana	głaz	11.00
U18	Przebiegiwa ściana	głaz	11.07
U19	Przebiegiwa ściana	głaz	4.47
U20	Przebiegiwa ściana	głaz	7.45
U21	Przebiegiwa ściana	głaz	18.80
U22	Przebiegiwa ściana	głaz	24.37
U23	Przebiegiwa ściana	głaz	11.6
U24	Przebiegiwa ściana	głaz	3.54
U25	Przebiegiwa ściana	głaz	9.86
U26	Przebiegiwa ściana	głaz	2.8
U27	Przebiegiwa ściana	głaz	8.00
U28	Przebiegiwa ściana	głaz	2.8
U29	Przebiegiwa ściana	głaz	9.80
U30	Przebiegiwa ściana	głaz	2.8
U31	Przebiegiwa ściana	głaz	7.82
U32	Przebiegiwa ściana	głaz	6.34
U33	Przebiegiwa ściana	głaz	20.32
U34	Przebiegiwa ściana	głaz	19.20
U35	Przebiegiwa ściana	głaz	16.00
U36	Przebiegiwa ściana	głaz	21.6
U37	Przebiegiwa ściana	głaz	12.6
U38	Przebiegiwa ściana	głaz	11.7
U39	Przebiegiwa ściana	głaz	6.43
U40	Przebiegiwa ściana	głaz	6.70
U41	Przebiegiwa ściana	głaz	2.45
U42	Przebiegiwa ściana	głaz	5.31
U43	Przebiegiwa ściana	głaz	7.50
U44	Przebiegiwa ściana	głaz	8.70
U45	Przebiegiwa ściana	głaz	4.10
U46	Przebiegiwa ściana	głaz	14.40
U47	Przebiegiwa ściana	właz schodowa PCV	11.07
U48	Przebiegiwa ściana	właz schodowa PCV	6.20

URZĄD MIASTA I GMINY
Wydział Urbanistyki i Gospodarki
20-271 Lublin, ul. Winiarska 14

Architectonic
ARCHITEKCI LUBELSKA
ul. Piłsudskiego 2
20-400 Lublin

WYKONANIE PRAC
PRACOWNIA
ul. Sowińskiego 10
20-000 Lublin

WYKONANIE PRAC
PRACOWNIA
ul. Sowińskiego 10
20-000 Lublin

U10	Dyktarz S.O.W.	wykładnia PCV	11,07
U11	Dyktarz D.S.A.	wykładnia PCV	3,32
U12	Pomieszczenia socjalne	gips	4,4
U13	Pomieszczenia gospodarskie	gips	2,48
U14	Przejście zewnętrzne	wykładnia PCV	12,46
U15	WC osobiste	gips	0,54
U16	WC dla niepełnosprawnych/ochrony zdrowia	gips	4,36
U17	Wierzbiz	gips	11,16
U18	Korytarz	gips	11,07
U19	Kuchnia	gips	5,47
U20	Pomieszczenie gospodarskie/ochrony zdrowia	gips	7,65
U21	Jadalnia (Restoracja)	gips	10,56
U22	Sala wykładna	podłoga drewniana	34,97
U23	Kuchnia (gastrologia)	podłoga drewniana	11,1
U24	Kuchnia	gips	3,16
U25	Przejście zewnętrzne (Cafe)	podłoga drewniana	9,08
U26	Sala wykładna	gips	2,42
U27	Sala wykładna (Cafe)	podłoga drewniana	9,16
U28	Kuchnia	gips	2,42
U29	Przejście zewnętrzne (Cafe)	podłoga drewniana	3,53
U30	Sala wykładna	gips	7,53
U31	Przejście zewnętrzne	gips	5,24
U32	Kuchnia	gips	2,21
U33	Sala wykładna (kuchnia)	podłoga drewniana	13,26
U34	Sypialnia	gips	15,01
U35	Kuchnia	gips	31,6
U36	Kuchnia	gips	32,5
U37	Sala wykładna (balony)	gips	13,7
U38	Przejście zewnętrzne	gips	5,45
U39	Sala wykładna	gips	0,78
U40	Korytarz	gips	2,42
U41	Pomieszczenie gospodarskie	gips	5,21
U42	WC dla niepełnosprawnych	gips	7,28
U43	WC osobiste	gips	4,18
U44	WC osobiste	gips	14,5
U45	Pomieszczenie socjalne	wykładnia PCV	17,87
U46	Pomieszczenie barowe	wykładnia PCV	17,87
U47	Dyktarz	gips	74,28

URZĄD MIASTA ŁUBLIN
Wydział Architektury i Urbanistyki
20-071 Lublin, ul. Wileńska 14

Architectonic

ARCHEKTURA I URBANISTYKA
ul. Piłsudskiego 2
20-030 Lublin

PROJEKT BUDOWNI PARAFIALNEGO WIELOFUNKCYJNEGO WRAZ Z ZAGOSPODAROWANIEM UZKOŁO NR 870. INFRASTRUKTURA TOWARZYSZĄCA I WYKONANIE

PROJEKT BUDOWNI
PROJEKT ARCHITECTONICZNO-BUDOWLANY
RZUT PARTERU
ARCHITECTURA

19.10.2021
07.2022

1:100
A-6

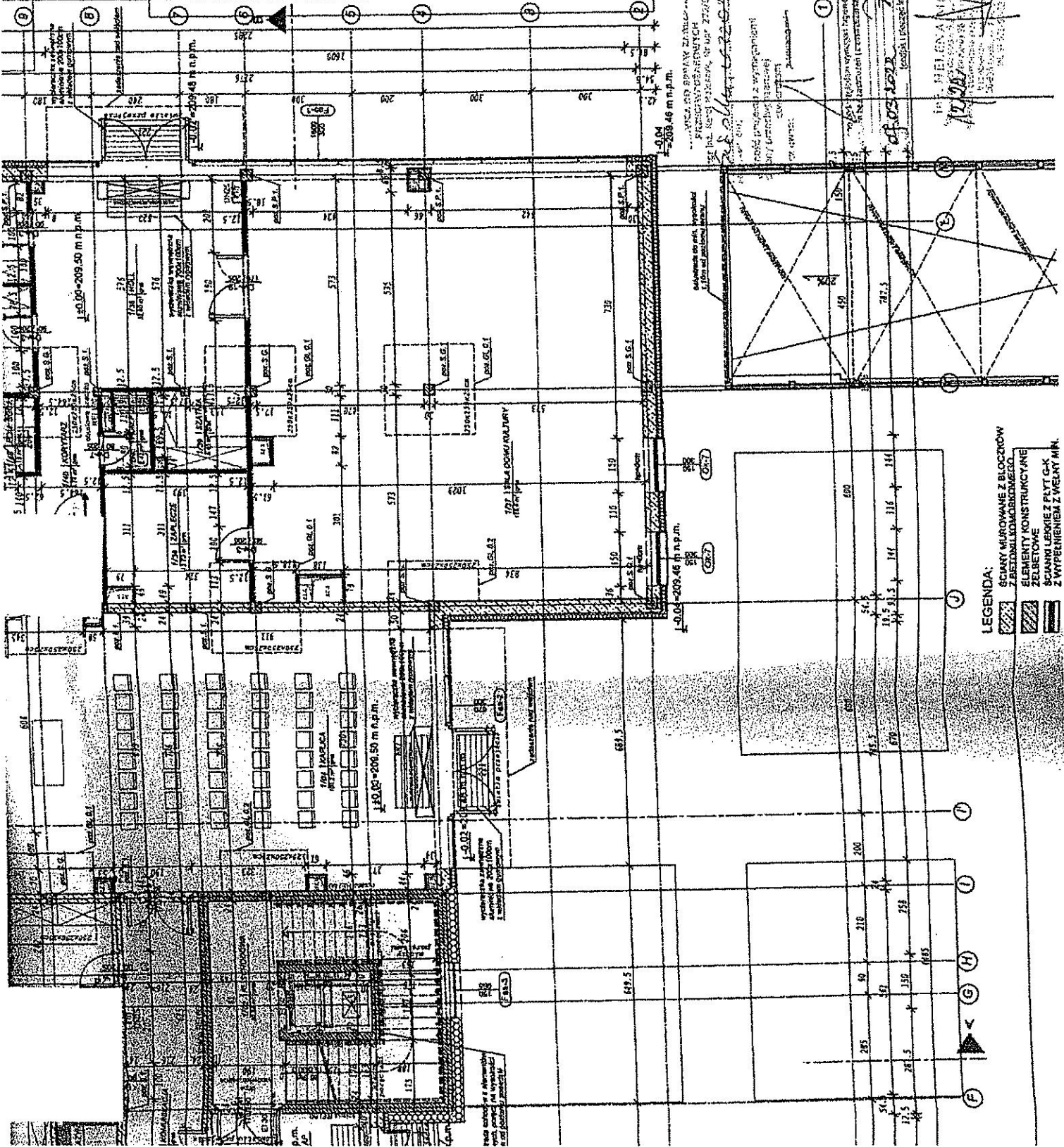

LEGENDA:
 BRUKI MUROWANE Z BLOKÓW
 ELEMENTY KONSTRUKCYJNE
 ZEBETON
 STYKI I WYKONANIE Z WYPEŁNIENIEM Z WIELKIM W.M.

PROJEKT BUDOWNI
PROJEKT ARCHITECTONICZNO-BUDOWLANY
RZUT PARTERU
ARCHITECTURA

19.10.2021
07.2022

1:100
A-6

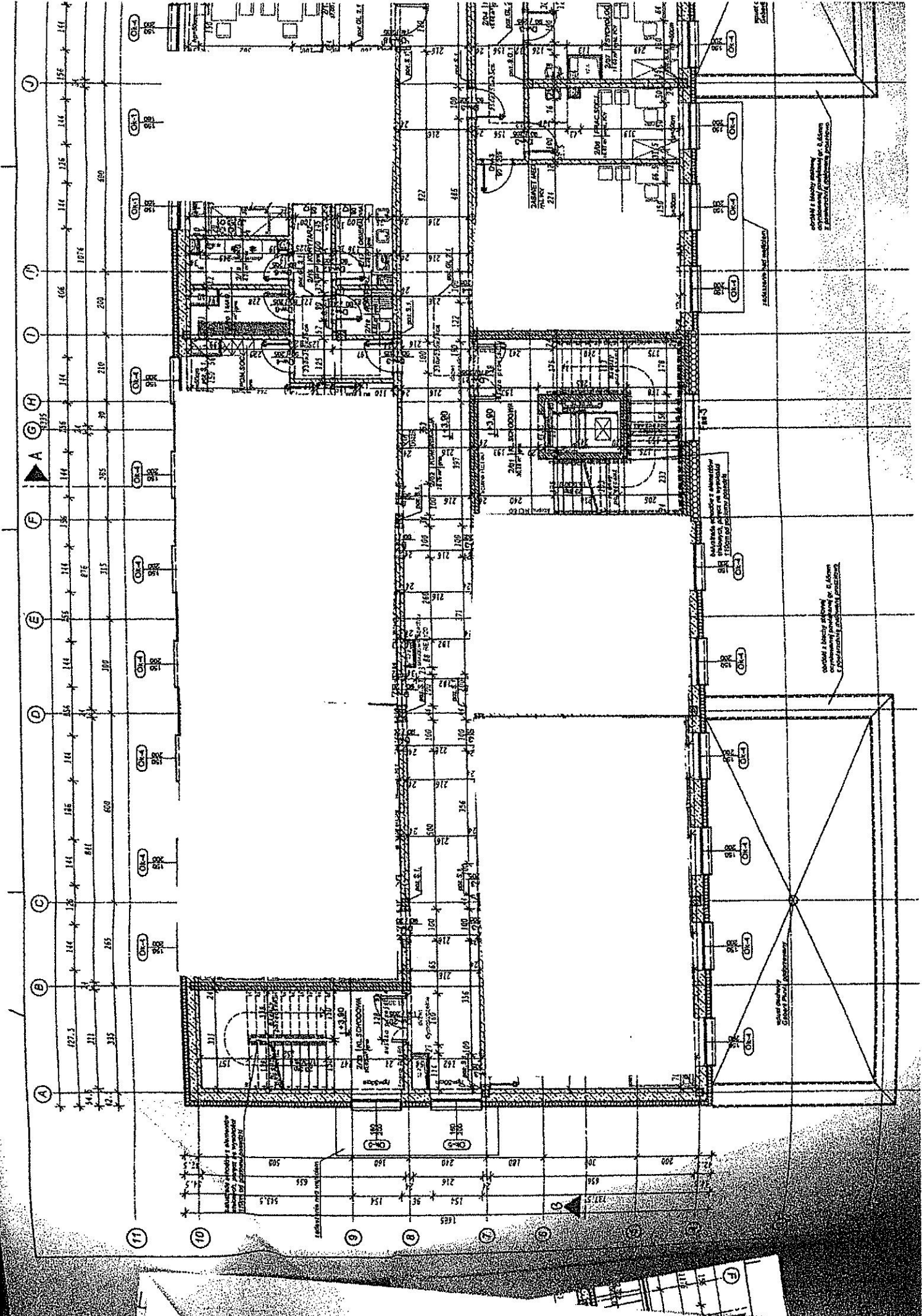

RZUT I PIĘTRA skala 1:100

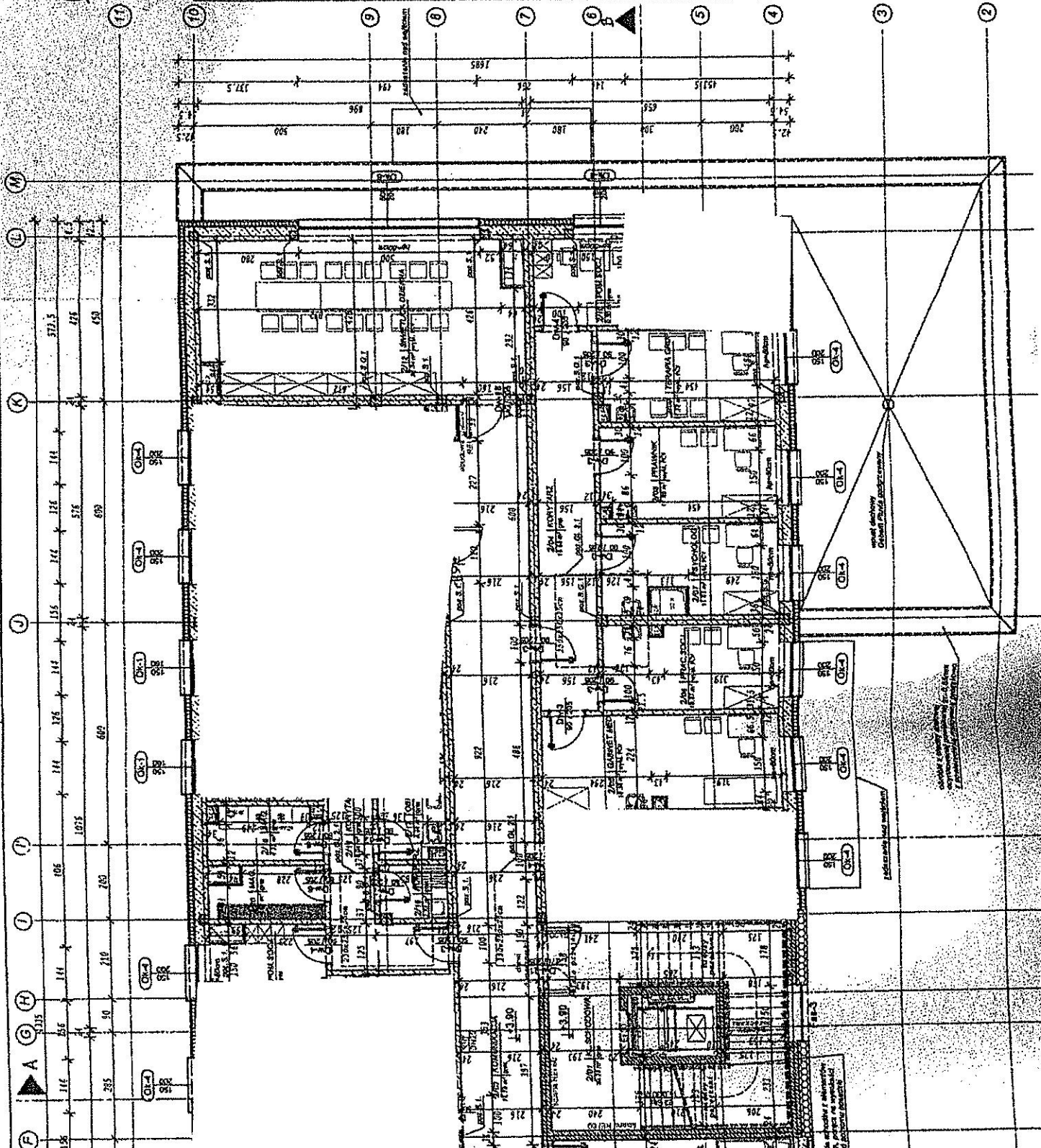
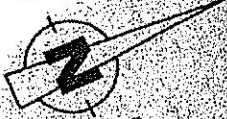

№	Opis	Materiał	Grubość	Wysokość	Waga
201	Włókna szklane	gips	10,0	10,0	10,0
202	Keramika	gips	10,0	10,0	10,0
203	Włókna szklane	gips	10,0	10,0	10,0
204	Włókna szklane	gips	10,0	10,0	10,0
205	Włókna szklane	gips	10,0	10,0	10,0
206	Włókna szklane	gips	10,0	10,0	10,0
207	Włókna szklane	gips	10,0	10,0	10,0
208	Włókna szklane	gips	10,0	10,0	10,0
209	Włókna szklane	gips	10,0	10,0	10,0
210	Włókna szklane	gips	10,0	10,0	10,0
211	Włókna szklane	gips	10,0	10,0	10,0
212	Włókna szklane	gips	10,0	10,0	10,0
213	Włókna szklane	gips	10,0	10,0	10,0
214	Włókna szklane	gips	10,0	10,0	10,0
215	Włókna szklane	gips	10,0	10,0	10,0
216	Włókna szklane	gips	10,0	10,0	10,0
217	Włókna szklane	gips	10,0	10,0	10,0
218	Włókna szklane	gips	10,0	10,0	10,0
219	Włókna szklane	gips	10,0	10,0	10,0
220	Włókna szklane	gips	10,0	10,0	10,0
221	Włókna szklane	gips	10,0	10,0	10,0
222	Włókna szklane	gips	10,0	10,0	10,0
223	Włókna szklane	gips	10,0	10,0	10,0
224	Włókna szklane	gips	10,0	10,0	10,0
225	Włókna szklane	gips	10,0	10,0	10,0
226	Włókna szklane	gips	10,0	10,0	10,0
227	Włókna szklane	gips	10,0	10,0	10,0
228	Włókna szklane	gips	10,0	10,0	10,0
229	Włókna szklane	gips	10,0	10,0	10,0
230	Włókna szklane	gips	10,0	10,0	10,0
231	Włókna szklane	gips	10,0	10,0	10,0
232	Włókna szklane	gips	10,0	10,0	10,0
233	Włókna szklane	gips	10,0	10,0	10,0
234	Włókna szklane	gips	10,0	10,0	10,0
235	Włókna szklane	gips	10,0	10,0	10,0
236	Włókna szklane	gips	10,0	10,0	10,0
237	Włókna szklane	gips	10,0	10,0	10,0
238	Włókna szklane	gips	10,0	10,0	10,0
239	Włókna szklane	gips	10,0	10,0	10,0
240	Włókna szklane	gips	10,0	10,0	10,0
241	Włókna szklane	gips	10,0	10,0	10,0
242	Włókna szklane	gips	10,0	10,0	10,0
243	Włókna szklane	gips	10,0	10,0	10,0
244	Włókna szklane	gips	10,0	10,0	10,0
245	Włókna szklane	gips	10,0	10,0	10,0

URZĘDNIKI
WYKONAWCY
20-073 Warszawa, ul. Włocławska 14



307	Włazła PCV	11,04
308	Włazła PCV	11,8
309	Włazła PCV	11,72
310	Włazła PCV	6,3
311	Włazła PCV	6,3
312	Włazła PCV	26,31
313	Włazła PCV	26,31
314	Włazła PCV	26,31
315	Włazła PCV	26,31
316	Włazła PCV	26,31
317	Włazła PCV	26,31
318	Włazła PCV	26,31
319	Włazła PCV	26,31
320	Włazła PCV	26,31
321	Włazła PCV	26,31
322	Włazła PCV	26,31
323	Włazła PCV	26,31
324	Włazła PCV	26,31
325	Włazła PCV	26,31
326	Włazła PCV	26,31
327	Włazła PCV	26,31
328	Włazła PCV	26,31
329	Włazła PCV	26,31
330	Włazła PCV	26,31
331	Włazła PCV	26,31
332	Włazła PCV	26,31
333	Włazła PCV	26,31
334	Włazła PCV	26,31
335	Włazła PCV	26,31
336	Włazła PCV	26,31
337	Włazła PCV	26,31
338	Włazła PCV	26,31
339	Włazła PCV	26,31
340	Włazła PCV	26,31
341	Włazła PCV	26,31
342	Włazła PCV	26,31
343	Włazła PCV	26,31
344	Włazła PCV	26,31
345	Włazła PCV	26,31

WYMIAROWANIE WYKONCZENIOWE
 Wskazanie poziomu wykończenia
 2023/01/10, ul. Włocławska 14

Architectonic
 ARCHITEKTURA
 ul. Przystań Strefa Wypoczynkowa 2
 20-600 Lublin
 BUDOWA BUDYNKU PARAPALNEGO WIELOFUNKCYJNEGO WRAZ Z
 ZAOPROJEKOWANIEM DZIAKI NR EMD. 511, INFRASTRUKTURA
 TOWARNOLOGICZNA I TURYSTYCZNA
 ul. Włocławska 14
 20-200 Lublin

PROJEKT BUDOWLANY	09.2021
PROJEKT ARCHITECTONICZNO-BUDOWLANY	1:100
RYZYT II PIĘTRA	A-8
ARCHITECTURA	

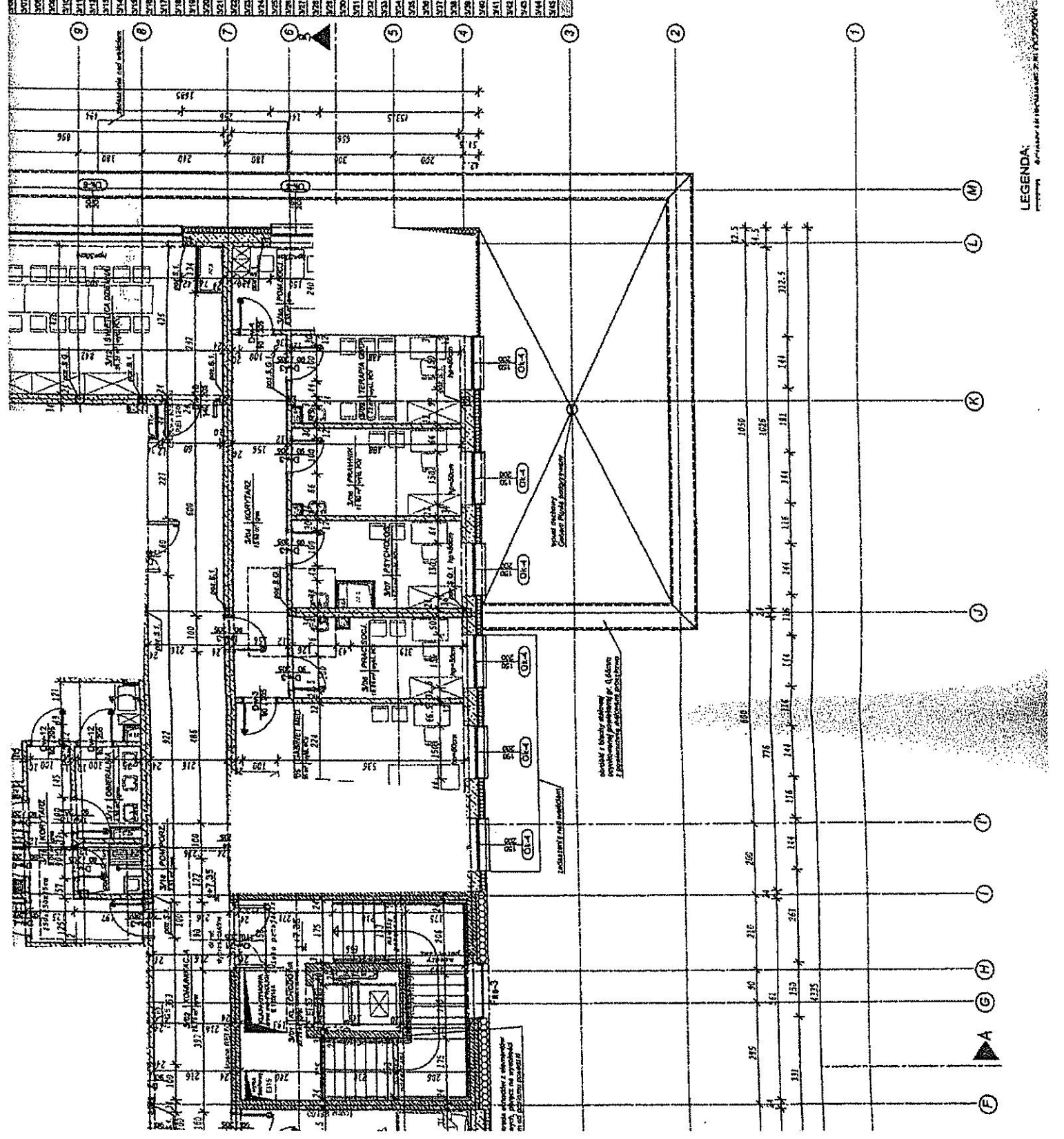

LEGENDA:
 1. Linia osi
 2. Linia osi
 3. Linia osi

ELEWACJA POŁUDNIOWO-ZACHODNIA skala 1:100

URZĄD MIASTA KATOWIC
Wydział Architektury
23-07

LEGENDA:

209,00 m n.p.m. SZYBNA TERENU PROJEKOWANEGO

208,50 m n.p.m. SZYBNA TERENU ISTNIEJĄCEGO

— LINIA TERENU ISTNIEJĄCEGO

Architectonic ARCHITEKTURA I PROJEKTOWANIE ul. Tymczasowa 24/24, 41-100 Katowice 57 711 52 11 (kom.) 57 711 52 12 (biuro)		ARCHITEKCI ul. Prymorska 51b, Katowice 20-559 Lublin	
Nazwa obiektu budowlanego: BUDOWA BUDYNKU PAPIERNIARSKIEGO WIELKOPŁASZCZYNEGO WRAZ Z ZAGOSPODAROWANIEM TERENU I INFRASTRUKTURA TOWARZYSZĄCĄ IZOBODKI PŁASZCZYNY		Nazwa obiektu budowlanego: BUDOWA BUDYNKU PAPIERNIARSKIEGO WIELKOPŁASZCZYNEGO WRAZ Z ZAGOSPODAROWANIEM TERENU I INFRASTRUKTURA	
Data projektu: 09.2021		Data wykonania: 1.100	
Rodzaj projektu: PROJEKT BUDOWLANY		Rodzaj projektu: PROJEKT ARCHITEKTONICZNO-BUDOWLANY	
Tematyka: ELEWACJA POŁUDNIOWO-ZACHODNIA		Tematyka: ARCHITEKTURA	
Projektant: mgr inż. Arch. Sławomir Maczka mgr inż. Arch. Sławomir Maczka mgr inż. Arch. Sławomir Maczka		Projektant: mgr inż. arch. Paweł Skarba mgr inż. arch. Paweł Skarba	

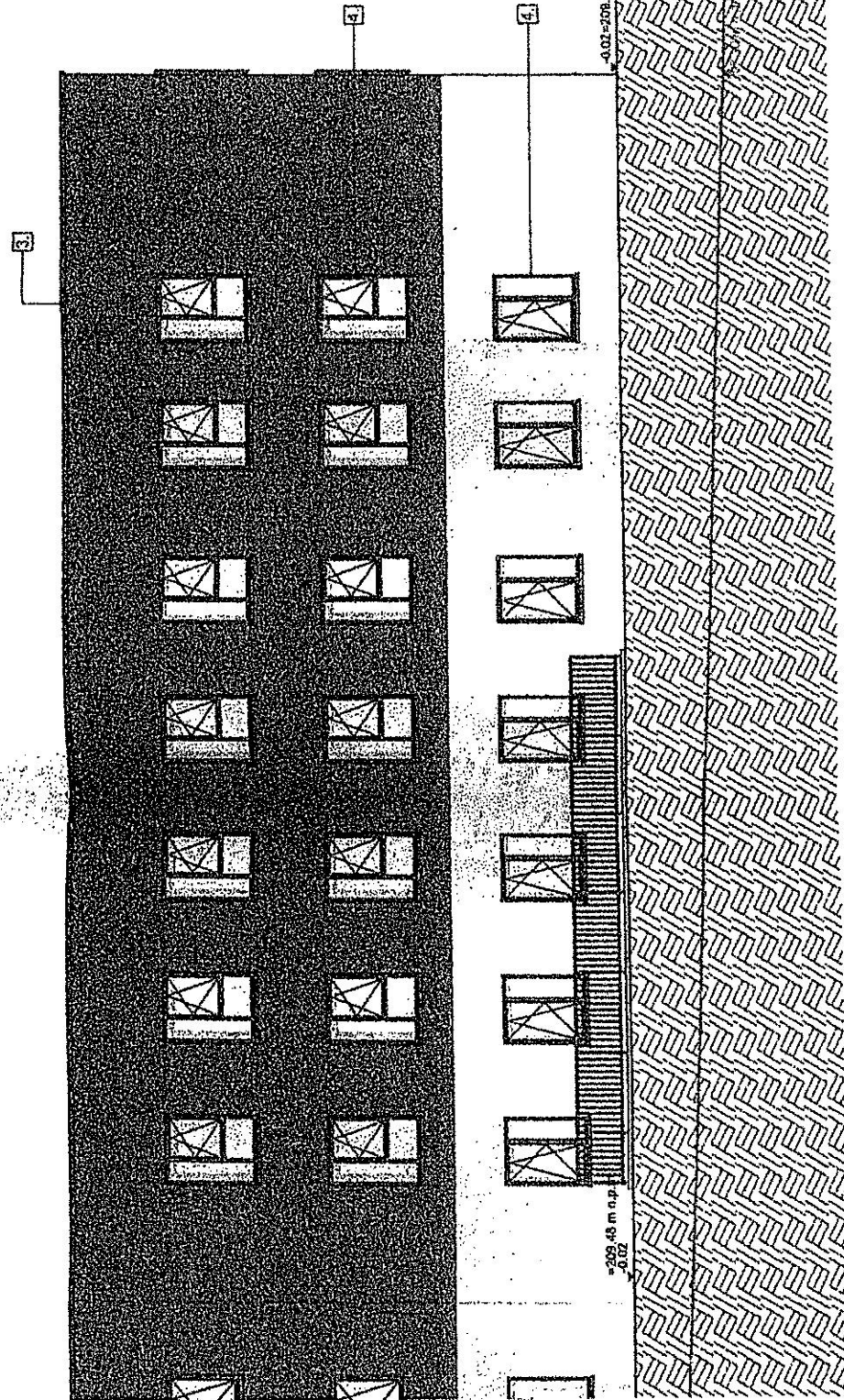

- KOLORYSTYKA:
- 1 TYNK CIENKOWARSTWOWY BIAŁY WG WZORNIKA ATLAS - 03
 - 2 TYNK CIENKOWARSTWOWY BRĄZOWY WG WZORNIKA ATLAS - 0262
 - 3 OBRÓBKI BLACHARSKIE RAL 7037
 - 4 STOLARKA OKIENNA I DRZWIOWA RAL 7037

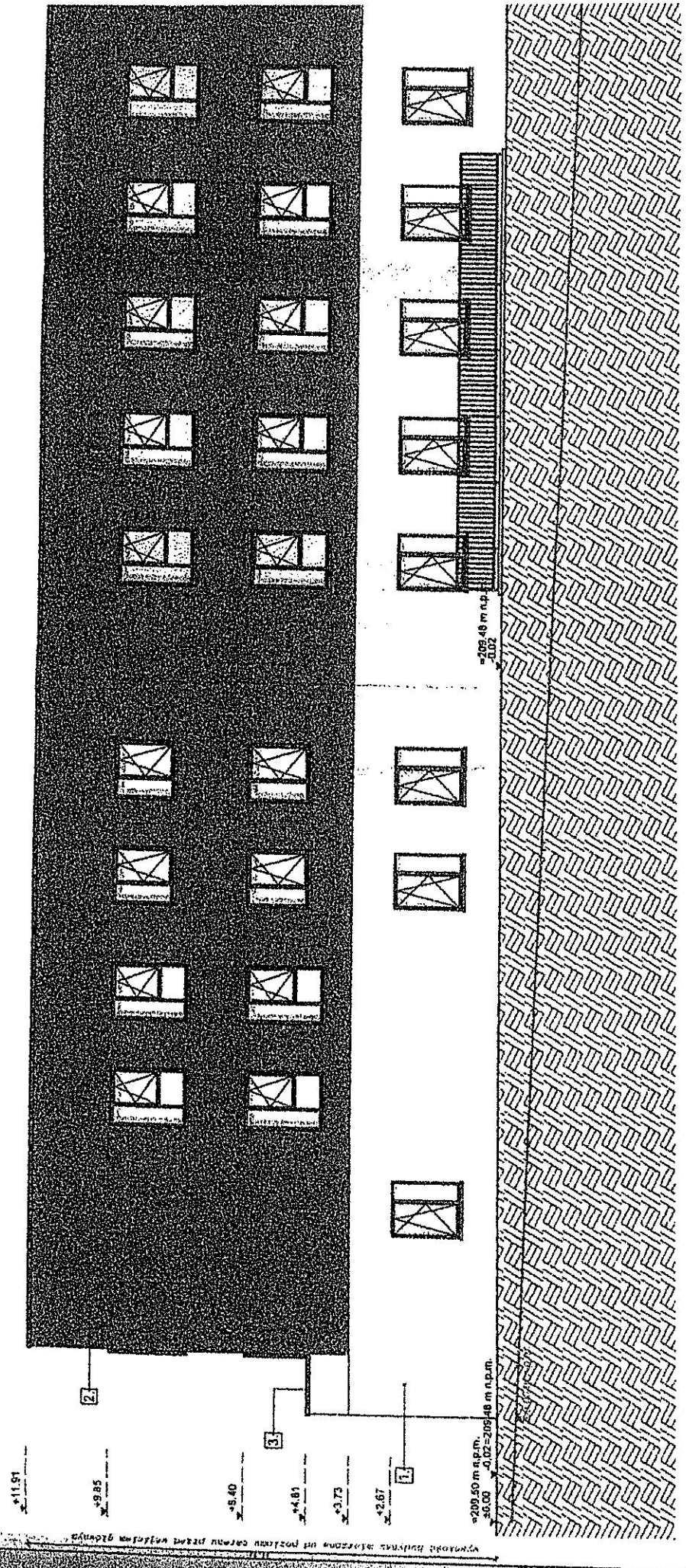

+11.91

+9.85

+8.40

+4.81

+3.73

+2.67

+209.50 m a.p.m.

+0.00

Wszystkie wysokości mierzone od poziomu ogólnego gruntu

Wszystkie wysokości mierzone od poziomu ogólnego gruntu

2

3

4

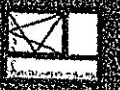
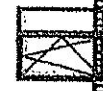
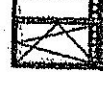

ELEWACJA POŁUDNIOWO-WSCHODNIA skala 1:100

URZĄD MIASTA LUBELSKA
Wydział Architektury i Budownictwa
25-071 Lublin, ul. Piłsudskiego 4

LEGENDA:

- 209.00 m n.p.m. KOTWA TERENU PROJEKTYWNEGO
- 208.00 m n.p.m. KOTWA TERENU ISTNIEJĄCEGO
- 208.00 m n.p.m. KOTWA TERENU ISTNIEJĄCEGO



ARCHITEKTURA ul. Piłsudskiego 4, 20-600 Lublin	
Nazwa i adres inwestora: BUDOWLA BUDYNKU PARAFIALNEGO WELCZYŃSKIEGO WRAZ Z ZAGOSPODAROWANIEM DZIAŁKI PR. EWID. INFRASTRUKTURA TORWARSKA I WILKOWA ul. Piłsudskiego	
Nazwa i adres projektanta: PROJEKT BUDOWLANY	Data: 09.10.21
Nazwa i adres wykonawcy: PROJEKT ARCHYTEKTONICZNO-BUDOWLANY	Skala: 1:100
Nazwa i adres obiektu: ELEWACJA POŁUDNIOWO-WSCHODNIA	
Nazwa i adres inwestora: ARCHITEKTURA	
Nazwa i adres wykonawcy: PROJEKT ARCHYTEKTONICZNO-BUDOWLANY	Data: 09.10.21
Nazwa i adres obiektu: ELEWACJA POŁUDNIOWO-WSCHODNIA	Skala: 1:100
Nazwa i adres inwestora: ARCHITEKTURA	

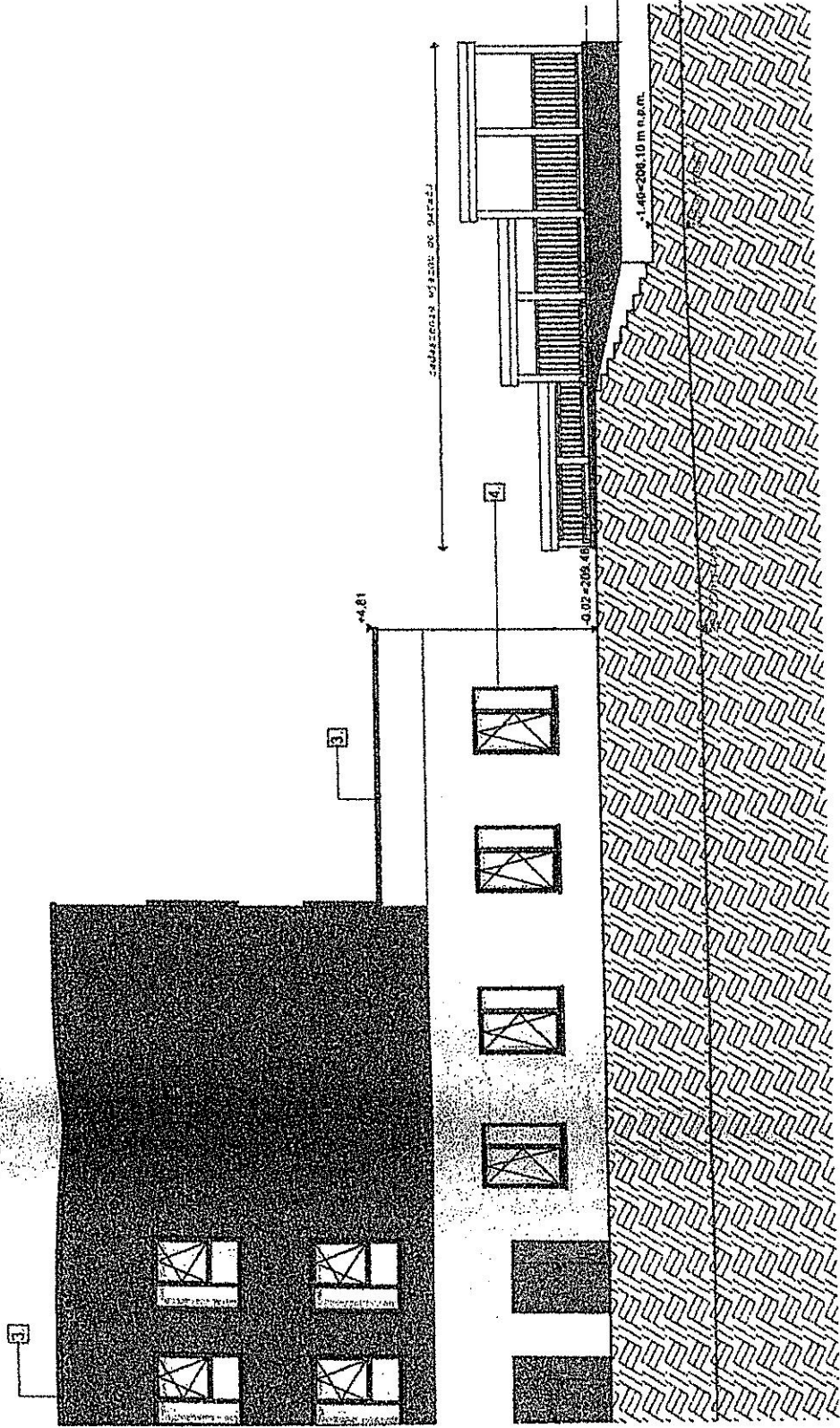

KOLORYSTYKA:

1. TYNK CIENKOWARSTWOWY BIAŁY WG WZORNIKA ATLAS - 03
2. TYNK CIENKOWARSTWOWY BRĄZOWY WG WZORNIKA ATLAS - 0262
3. OBRÓBKI BLACHARSKIE RAL 7037
4. STOLARKA OKIENNA I DRZWIOWA RAL 7037

ELEWACJA PÓŁNOCNO-ZACHODNIA skala 1:100

URZĄD MIASTA I GMINY
Wydział Architektury i Urbanistyki
20-071 Lublin, ul. Świdzińskiego 14

LEGENDA:

- ☐ 0.00 m n.p.m. - poziom terenu projektowanego
- ☐ 0.00 m n.p.m. - poziom terenu istniejącego
- ☐ 0.00 m n.p.m. - linia terenu istniejącego

Architectonic Biuro Projektowe Architektura i Urbanistyka ul. Wesoła 10, 20-030 Lublin tel. 81 422 11 00		ARCHIDIECJA LUBELSKA ul. Pymasa Sidzba Wyszcholskiego 2 20-650 Lublin		Nr projektu: I Data: 09.2021 Skala: 1:100 Wzrost: 1-3	Projektant: [Signature] Sprawdzający: [Signature]
Budowa: BUDOWA BUDYNKU PARAFARMAKIEGO WIELOFUNKCYJNEGO WRAZ Z ZAGOSPODAROWANIEM DZIAŁKI RR ENVO. INFRASTRUKTURA Inwestor: TOWARZYSTWA INŻYNIERÓW ARCHITECTONIC		pod. ewid.		Nazwa: PROJEKT BUDOWLANY Rodzaj opracowania: PROJEKT ARCHITECTONICZNO-BUDOWLANY Zaw. rysunku: ELEWACJA FUNKCJO-ZACHODNIA Styl: ARCHITECTURA	
Wykonanie: [Signature] Data: 09.2021		Wykonanie: [Signature] Data: 09.2021		Wykonanie: [Signature] Data: 09.2021	

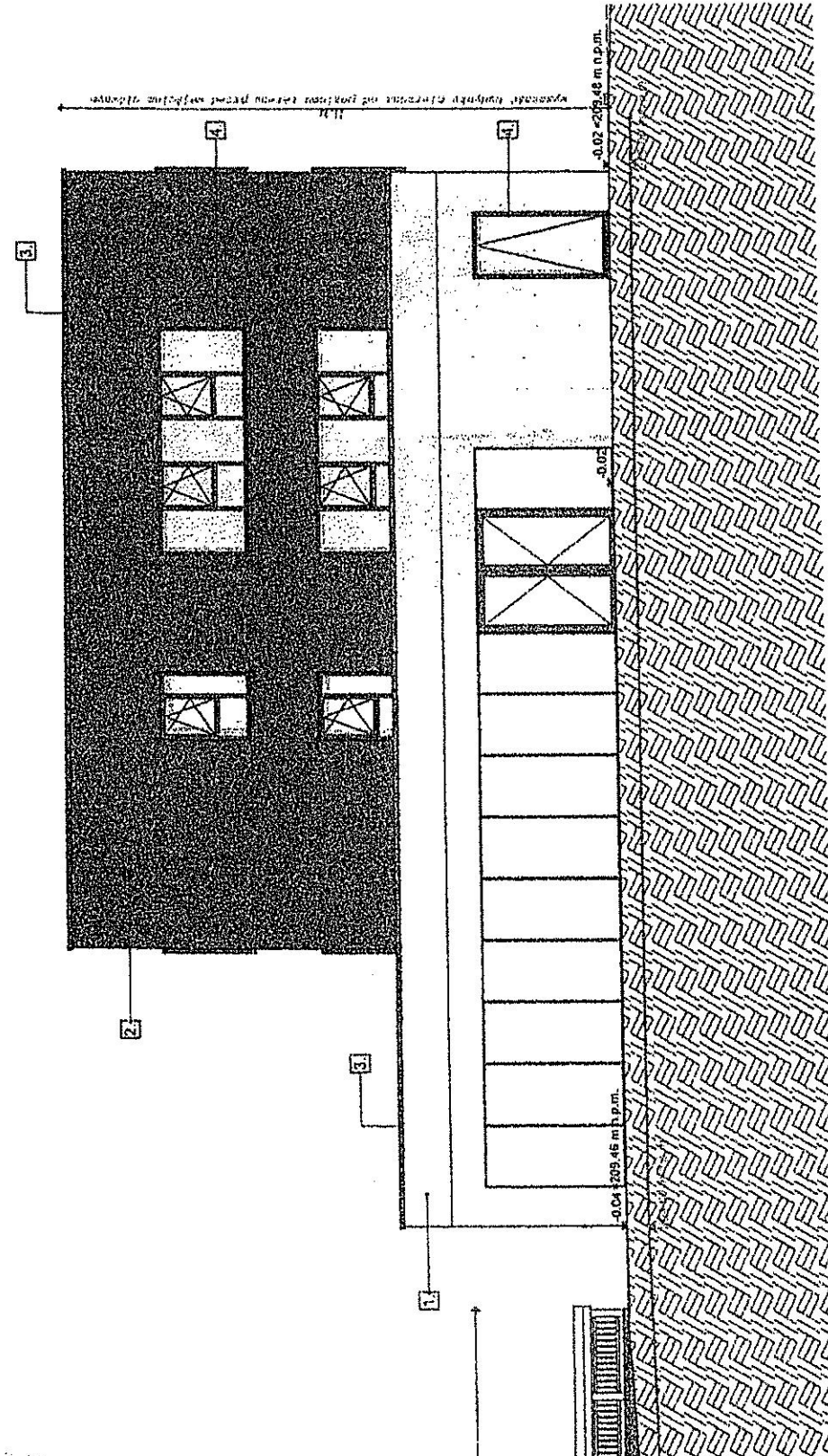

- KOLORYSTYKA:**
- ☐ 1 TYNK CIENKOWARSTWOWY BIAŁY WG WZORNIKA ATLAS - 03
 - ☐ 2 TYNK CIENKOWARSTWOWY BRĄZOWY WG WZORNIKA ATLAS - 0262
 - ☐ 3 CIERÓBKI BLACHARSKIE RAL 7037
 - ☐ 4 STOLARKA OKIENNA I DRZWIOWA RAL 7037

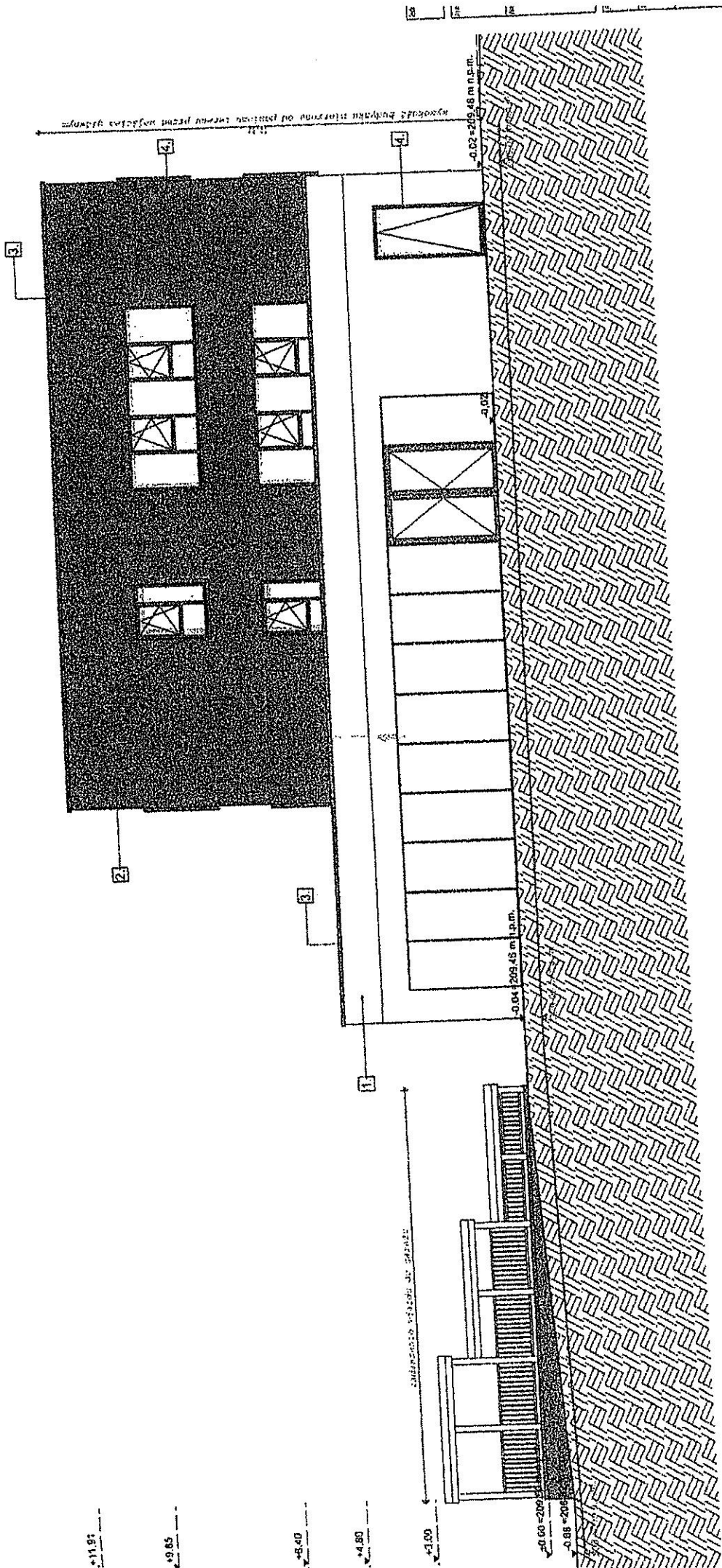

KOLORYSTYKA:

- 1 TYNK CIENKOWARSTWOWY BIAŁY WG WZORNIKA ATLAS - 03
- 2 TYNK CIENKOWARSTWOWY BRĄZOWY WG WZORNIKA ATLAS - 02B2
- 3 OBRÓBKĘ BLACHARSKIE RAL 7037
- 4 STOLARKA OKIENNA I DRZWIOWA RAL 7037

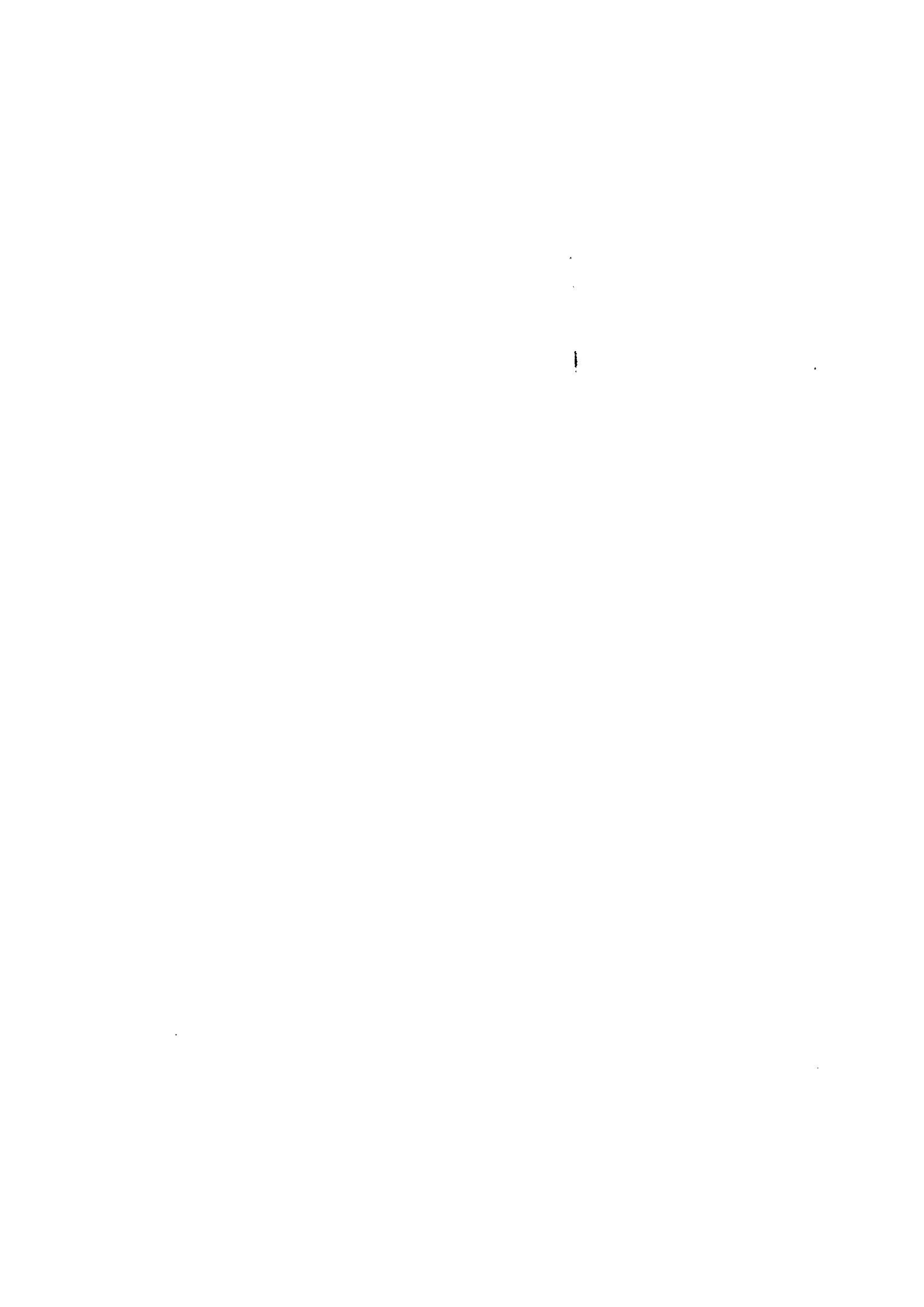

ELEWACJA PÓLNO-CNO-WSCHO-DNIA skala 1:100

**URZĄD MIASTO I GMINA
WYDZIAŁ
20-070 1-000**

LEGENDA:
209.00 m n.p.m. - poziom terenu projektowanego
204.69 m n.p.m. - poziom terenu istniejącego
LUBA TERENU ISTNIEJĄCEGO

Architectonic ARCHITEKTURA LUBELSKA ul. Prymasa Sienkiewicza Wyrzyskiego 2 20-550 Lublin	
Nazwa obiektu: PROJEKT BUDOWLANY Rodzaj obiektu: PROJEKT ARCHITEKTONICZNO-BUDOWLANY Data: 09.2023 Skala: 1:100 Dział: A-1	
Nazwa obiektu: ELEWACJA PÓLNO-CNO-WSCHO-DNIA Rodzaj obiektu: ARCHITEKTURA	
Nazwa obiektu: PROJEKT BUDOWLANY Rodzaj obiektu: PROJEKT ARCHITEKTONICZNO-BUDOWLANY Data: 09.2023 Skala: 1:100 Dział: A-1	
Nazwa obiektu: ELEWACJA PÓLNO-CNO-WSCHO-DNIA Rodzaj obiektu: ARCHITEKTURA	

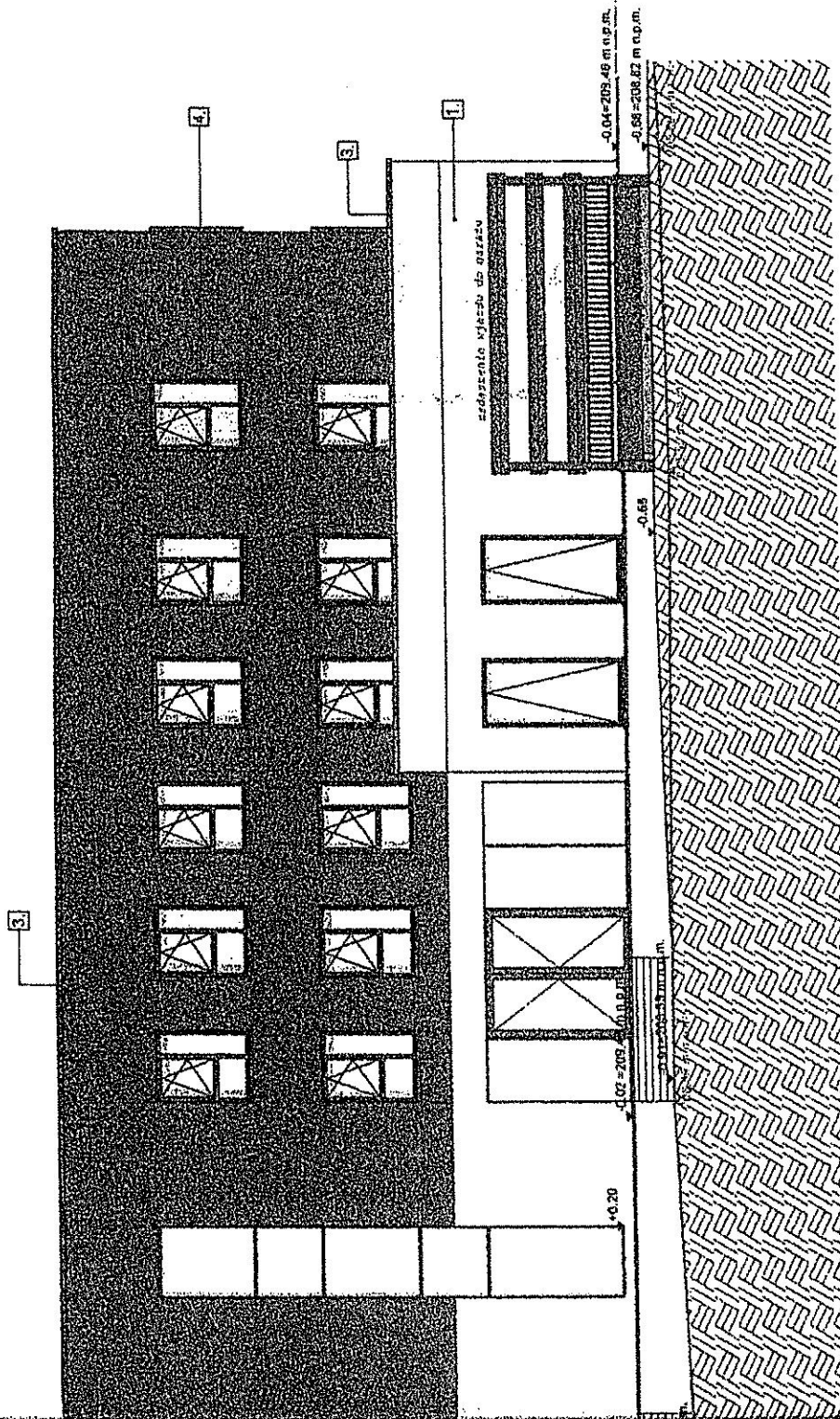

- KOLORYSTYKA:**
- 1. TYNK CIENKOWARSTWOWY BIAŁY WG WZORNIKA ATLAS - 03
 - 2. TYNK CIENKOWARSTWOWY BRĄZOWY WG WZORNIKA ATLAS - 0262
 - 3. OBROBKI BLACHARSKIE RAL 7037
 - 4. STOLARKA OKIENNA I DRZWIOWA RAL 7037

3

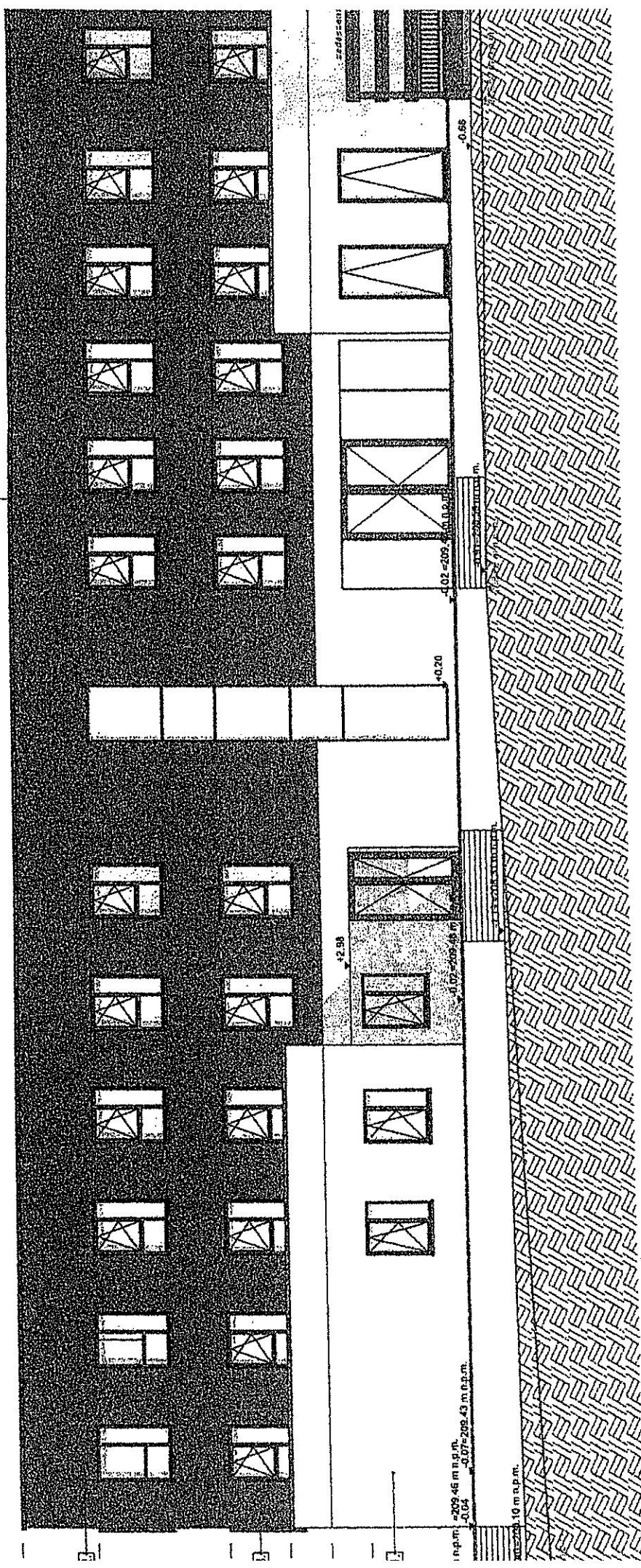

KOLORYSTYKA:

- 1 TYNK CIENKOWARSTI
- 2 TYNK CIENKOWARSTI
- 3 OBRÓBKI BLACHARSK
- 4 STOLARKA OKIENNA I

h.p.m.: +209.46 m a.p.m.
 -0.04
 -0.07 ± 209.43 m a.p.m.

10 m a.p.m.