

SPECJYLA OSOBNOSCI SZKOLAWCZYCH

ul. Lucyny Herc 4  
Lublin

Specjalny Ośrodek Szkolno-Wychowawczy dla Dzieci i Młodzieży Niezszczałej i Szaboszczułej

Specjalny Ośrodek Szkolno-Wychowawczy dla Dzieci i Młodzieży Niezszczałej i Szaboszczułej

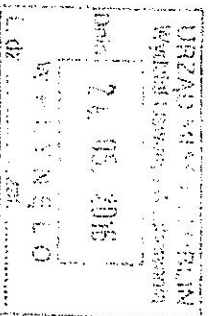

Etaty	Składowa (OSWNS)	GS 23	P	S(OSWNS)	SP 55	Suma końcowa	Składowa												
							Poziom												
Stanowisko																			
dozorca	1,00				2,00	3,00													
główny księgowy	1,00					1,00													
intendent	1,00					1,00													
kierowca	1,50					1,50													
kierownik gospodarczy					1,00	1,00													
konservator	1,00		0,50			2,00													
konservator urządzeń i instalacji					1,00	1,00													
kucharz					3,00	3,00													
magazyniar					1,00	1,00													
magazyniar pomoc nauczyciela			1,00			2,00													
pracznik	2,00				1,00	2,00													
robotnik gospodarczy	1,00				1,00	1,00													
Rzemieśnik: krawiec	1,00				0,50	1,00													
specjalista	0,50				0,50	0,50													
specjalista d/s BHP	0,50				4,00	4,00													
sprzątaczką	4,00				0,50	4,00													
starszy księgowy	0,50				1,00	1,00													
starszy referent					1,00	1,00													
wozny	1,00		1,00			2,00													
Suma końcowa	16,00	1,50	1,00	4,00	11,50	34,00													
							GS 23	1	2	3	4	5	6	P	Suma końcowa				
							Uczniów	6	4	12						22			
							Oddziałów	1	1	2						4			
							Uczniów								5				
							Oddziałów								1				
							SP 55	5	7	4	5	4				25			
							Uczniów	1	1	1	1	1				5			
							Oddziałów	13	11	18	11				53				
							Tech.	2	2	3	2				9				
							Uczniów	24	15	37	15	5	4	5	105				
							Oddziałów	4	3	6	3	1	1	1	19				
							Razem: Uczniów												
							Razem: Oddziałów												

Arkusz wyceniowy w oparciu o obowiązujące przepisy prawa.

Dyrektor  
  
mgr Anna Stasiak

Kategoria	Etaty	Dane	Godziny
biblioteka	0,50		15,00
dyrektor	0,83		15,00
kier. szk. pra	0,82		18,00
logopeda	0,50		10,00
pedagog	2,00		40,00
psycholog	2,00		40,00
świetlica	3,50		84,00
urlap zdrow.	1,00		18,00
wicedyrektor	0,61		11,00
Suma końcowa	11,76		251,00

Typ	Etaty	Dane	Godziny
Nieobecności płatne	1,00		18,00
Zaj. dydak. ogólne	26,20		471,68
Zaj. dydak. zawodowe	4,52		81,45
Zajęcia nielokalne	31,08		723,00
Zajęcia pozalekcyjne	9,57		172,21
Zajęcia pozaszkolne	3,00		60,00
Zajęcia praktyczne	0,59		12,89
Zniżki godzin	2,26		44,00
Suma końcowa	78,23		1583,21

Zatwierdzam na rok szkolny 2016/2017

Specjalny Ośrodek Szkolno-Wychowawczy dla Dzieci i Młodzieży Niepełnosprawnej i Stabosłyszczącej  
ul. Lucyny Herc 4  
Lublin

1) oddziałów ogółem:	18
- w tej liczbie oddziałów I:	4
- w tej liczbie oddziałów II:	3
- w tej liczbie oddziałów III:	6
- w tej liczbie oddziałów IV:	3
- w tej liczbie oddziałów V:	1
- w tej liczbie oddziałów VI:	1
2) Uczniów korzystających ze świetlicy	25

	Godziny ogółem	Godziny ponadwym.	Etaty
a) dyrektor szkoły	0,00		
b) godziny do dyspozycji dyrektora szkoły			
c) wicedyrektor szkoły			
d) doradca metodyczny			
e) nauczyciele pełnozatrudnieni	1259,87	35,44	62,93
f) nauczyciele niepełnozatrudnieni	323,34		15,30
g) obowiązki pedagoga szkolnego	40,00		2,00
h) obowiązki logopedy szkolnego	10,00		0,50
i) obowiązki bibliotekarza	15,00		0,50
j) obowiązki wychowawcy w świetlicy	84,00		3,50
k) nauczyciele z innych szkół dopełniający etat			
l) nauczyciele uzupełniający etat w innych szkołach			
w tym z przydziałów niższych - uzupełniania etatu w innej szkole			

Etaty	Składowa						
Stanowisko	(OSWNS)	GS 23	P	S(OSWNS)	SP 55	Suma końcowa	
Suma końcowa	16,00	1,50	1,00	4,00	11,50	34,00	

Wnioski o postępowanie kwalifikacyjne egzaminacyjne nauczycieli stopniami awansu

Liczba z Id Wnio. o postępowanie będzie do 30 VI nie będzie w tym roku nie dotyczy Suma końcowa	Stopień				Suma końcowa
	dyplomowany	kontraktowy	mianowany	stażysta	
		2	15	1	4
	66				18
	66	2	19	1	66
	66	2	19	1	86

*Wniosek o awans*  
mgr Mirosław Jankowski

MIASTO LUBLIN

*[Signature]*  
mgr Mirosław Jankowski  
Wzrost: 170 cm, Ciężar ciała: 70 kg, Ciężar serca: 120 g, Ciężar płuc: 180 g, Ciężar wątroby: 150 g, Ciężar nerek: 120 g, Ciężar pęcherzyka żółciowego: 50 g, Ciężar pęcherzyka wodnego: 10 g, Ciężar trzustki: 70 g, Ciężar śledziony: 150 g, Ciężar wątroby: 150 g, Ciężar nerek: 120 g, Ciężar pęcherzyka żółciowego: 50 g, Ciężar pęcherzyka wodnego: 10 g, Ciężar trzustki: 70 g, Ciężar śledziony: 150 g

25. 05. 2016

*[Signature]*



Przydziały obowiązków nauczycieli  
**Specjalny Ośrodek Szkolno-  
Wychowawczy dla Dzieci i  
Młodzieży Miastyszącej i  
Słabosłyszącej**

imienia: Jana Pawła II

miasto: Lublin

ulica: Lucyny Herc 4

tel. 817441913

Lp.	Nazwisko i imię nauczyciela	Staż	Wyksz.	Specjalność	Kwalif. dodatkowe	Stopień awansu
1	Skrzypczak Renata SR	23	wm_p	ośr.sz-wych		D
Przydział czynności	przed.spec.. ppp- 19					RAZEM: 19,00
2	Adach Beata BA	33	wm_p	plastyka	ośr.sz-wych	D
Przydział czynności	plac.op-wych. - 24					RAZEM: 24,00
3	Barszcz Genowefa BG	17	wm_p	j.polski	ośr.sz-wych	D
Przydział czynności	gndz.wych. 3br- .92 j.polski. 4ar- 3.16. 4br- 3.16. 3ar- 2.76. 3br- 2.76. 3ci- 2.76. 2ar- 1.84. 1ar- 2.76					RAZEM: 20,13
4	Bloch Monika MB	19	wm_p	technika	ośr.sz-wych	D
prydział czynności	o.ruch.tur.p. 2ar- .92 .2br- .92 org.usl.n.p. 2ar- .92 .2br- .92 org.usl.noc. 3ar- .92. 3br- .92. 3ci- .92. 2ar- .92 .2br- .92 p.tur.wiej.p. 2ar- .92. 2br- .92 ob.ruch.tur. 2ar- 1.84. 2br- 1.84. 1ar- 2.76 .1br- 2.76					RAZEM: 19,34
5	Bujak Piotr PB	28	wm_p	wf	fizyka	M
Przydział czynności	g.kor. 3as/1- 1. 4as/1- 1 .6as/1- 1 wf. 6as- 4. 2ag- 4. ci- 2.76. c2- 2.76. c4- 2.76					RAZEM: 19,29
6	Czermierska Elżbieta EC	22	wm_p	geografia	ośr.sz-wych	D
prydział czynności	geog.tur. 1ar- .92 .1br- .92 przedsięb. 2ar- .92. 2br- .92. 1ar- .92 .1br- .92 u_geografia. 3ar- 2.76. 3br- 2.76. 3ci- 2.76. 2ar- 2.76. 2br- 2.76 geografia. 1ar- .92 .1br- .92					RAZEM: 21,18
7	Danielak Renata RD	40	wm_p	ośr.sz-wych	logopeda	D
Przydział czynności	wczes.wsp. - 20					RAZEM: 20,00
8	Drozd Anna Dr	13	wm_p	fizyka	ośr.sz-wych	D
prydział czynności	fizyka i. 3ag- 1. 3bg- 1. 2ag- 1. 1ar- .92. 1br- .92 .1ag- 2 rew. 3br/2- 1.84. 2ar/2- 2.76. 2br/2- 3.68. 3ar/2- .92. 3ci/2- 1.84 godz.wych. 2ar- .92					RAZEM: 18,82

*AK*

Lp.	Nazwisko i imię nauczyciela	Staż	Wyksz.	Specjalność	Kwalif. dodatkowe	Stopień awansu
9	Duma Zofia ZD	26	wm_p	ośr.sz-wych		M
Przydział czynności	rew., 1as/2- 8, 3as/2- 1					RAZEM: 9,00
Lp.	Nazwisko i imię nauczyciela	Staż	Wyksz.	Specjalność	Kwalif. dodatkowe	Stopień awansu
10	Durakiewicz Urszula UD	24	wm_p	ośr.sz-wych	ksz.zim	D
Przydział czynności	rew., 2ag/2- 3, 3ag/2- 5, 3bg/2- 5, 1ag/2- 5					RAZEM: 18,00
Lp.	Nazwisko i imię nauczyciela	Staż	Wyksz.	Specjalność	Kwalif. dodatkowe	Stopień awansu
11	Dziurawiec Ewa ED	17	wm_p	ośr.sz-wych	ksz.zim	D
przydział czynności	e_muzyczna, 3as- 1 e_wczesnoszk, 3as- 13 wf, 3as- 3 e_plaszczyzn, 3as- 1					RAZEM: 18,00
Lp.	Nazwisko i imię nauczyciela	Staż	Wyksz.	Specjalność	Kwalif. dodatkowe	Stopień awansu
12	Fatyga Magdalena MF	4	wm_p	ośr.sz-wych		D
Przydział czynności	ekon.i zarz, 3at- 1.84, 3bt- 1.84, 3ct- 1.84, 2at- 1.84, 2bt- 1.84, 1at- 92, 1bt- 92					RAZEM: 11,05
Lp.	Nazwisko i imię nauczyciela	Staż	Wyksz.	Specjalność	Kwalif. dodatkowe	Stopień awansu
13	Golimek Henryka HG	37	wm_p	ośr.sz-wych		D
Przydział czynności	godz.wych, 4bt- .79 rew., 3bt/2- 2.76, 1at/2- 1.84, 1bt/2- 1.84, 2at/2- 4.61, 3at/2- 3.68, 3ct/2- 2.76					RAZEM: 18,29
Lp.	Nazwisko i imię nauczyciela	Staż	Wyksz.	Specjalność	Kwalif. dodatkowe	Stopień awansu
14	Hekiert Iwona IH	22	wm_p	geografia	ośr.sz-wych	D
przydział czynności	rew., 3bt/2- 2.76, 4at/2- 3.16, 3ct/2- 2.76, 4bt/2- 3.16 u_geografia, 4at- 2,37, 4bt- 2,37 spec, 3ct- 1,84					RAZEM: 18,42
Lp.	Nazwisko i imię nauczyciela	Staż	Wyksz.	Specjalność	Kwalif. dodatkowe	Stopień awansu
15	Jakimiuk Justyna JH	23	wm_p	ośr.sz-wych	j.angielski	D
Przydział czynności	j.angielski, 5as- 3, 6as- 3, 3as- 2, 3ag- 3, 3bg- 3, 2ag- 3, ppp- 1, 1as- 2, 1ag- 3					RAZEM: 23,00
Lp.	Nazwisko i imię nauczyciela	Staż	Wyksz.	Specjalność	Kwalif. dodatkowe	Stopień awansu
16	Janczewska Krystyna KJ	26	wm_p	ośr.sz-wych	wych.rodz.	D
przydział czynności	godz.wych, 3bg- 1 wdz, 5as- .37, 6as- .37, 3ag- .37, 3bg- .37, 3at- .37, 3bt- .37, 3ct- .37, 2ag- .37, 2at- .37, 2bt- .37, 1at- .37, 1bt- .37 wos, 3ag- 1, 3bg- 1, 3at- .92, 3bt- .92, 3ct- .92, 1ag- 1 rew., 1at/2- 2.76, 1bt/2- 3.68					RAZEM: 18,00
Lp.	Nazwisko i imię nauczyciela	Staż	Wyksz.	Specjalność	Kwalif. dodatkowe	Stopień awansu
17	Jaroszek Piotr JP	1	wm_p	j.angielski		S
przydział czynności	j.angielski, 2at- 1.84, 2bt- 1.84 z_angielski, 2at- .92, 2bt- .92 u_angielski, 2at- 1.84, 2bt- 1.84					RAZEM: 9,21
Lp.	Nazwisko i imię nauczyciela	Staż	Wyksz.	Specjalność	Kwalif. dodatkowe	Stopień awansu
18	Jaszczynska-Kalinowska Joanna JJ	34	wm_p	ośr.sz-wych	logopeda	D
Przydział czynności	e_dla_bezp, 3ag- 1, 3bg- 1, 1at- 92, 1bt- 92 Przydzielono za pomocą programu A-kusz Optimum firmy Vulcan. Licencja dla nr licencji: 1000000 pedagog. - 20					RAZEM: 23,84

AK.2

Lp.	Nazwisko i imię nauczyciela	Staż	Wyksz.	Specjalność	Kwalif. dodatkowe	Stopień awansu	
19	Karczmarczyk Wojciech WK	29	wm_p	religia	ośr.sz-wych	M	
Przydział czynności	religia, 5as-2, 6as-2, 4as-2, 3as-2, 3ag-2, 2ag-2, 1as-2, 1ag-2, n-2					RAZEM:	18,00
Lp.	Nazwisko i imię nauczyciela	Staż	Wyksz.	Specjalność	Kwalif. dodatkowe	Stopień awansu	
20	Kaźmierczak Grażyna Kz	12	wm_p	pedagog	ośr.sz-wych	D	
Przydział czynności	pjm. - 10. - 4					RAZEM:	14,00
Lp.	Nazwisko i imię nauczyciela	Staż	Wyksz.	Specjalność	Kwalif. dodatkowe	Stopień awansu	
21	Klejbach Agnieszka KJ	16	wm_p	religia	ośr.sz-wych	D	
Przydział czynności	godz.wych. 1br-.92 religia, 4nt-1.58, 4bt-1.58, 3at-1.84, 3bt-1.84, 3ct-1.84, 2at-1.84, 2bt-1.84, ppp-1, 1at-1.84, 1bt-1.84					RAZEM:	17,97
Lp.	Nazwisko i imię nauczyciela	Staż	Wyksz.	Specjalność	Kwalif. dodatkowe	Stopień awansu	
22	Kolasińska Małgorzata Ko	34	wm_p	ośr.sz-wych	biologia	D	
Przydział czynności	przyroda, 5as-3, 6as-3, 4as-3					RAZEM:	9,00
Lp.	Nazwisko i imię nauczyciela	Staż	Wyksz.	Specjalność	Kwalif. dodatkowe	Stopień awansu	
23	Komor Iwona IK	25	wm_p	wf	ośr.sz-wych	D	
prydział czynności	g.kor, 5as/1-1 wf, 3ag-4, 4as-4, d1-2.76, d2-2.76, d3-2.76 godz.wych. 3ct-.92					RAZEM:	18,21
Lp.	Nazwisko i imię nauczyciela	Staż	Wyksz.	Specjalność	Kwalif. dodatkowe	Stopień awansu	
24	Kosowska Grażyna GK	34	wm_p	kształt	ośr.sz-wych	D	
Przydział czynności	rew., 3as/2-1, 5as/2-2, 2ag/2-2, 3ag/2-2, 3bg/2-1, 1ag/2-2					RAZEM:	10,00
Lp.	Nazwisko i imię nauczyciela	Staż	Wyksz.	Specjalność	Kwalif. dodatkowe	Stopień awansu	
25	Kuśmierzak Bożena BK	28	wm_p	ośr.sz-wych	j.polski	D	
Przydział czynności	j.polski, 3bg-4, 2ag-5, 1ag-5 rew., 3bg/2-4					RAZEM:	18,00
Lp.	Nazwisko i imię nauczyciela	Staż	Wyksz.	Specjalność	Kwalif. dodatkowe	Stopień awansu	
26	Nowicka Agnieszka NA	27	wm_p	ośr.sz-wych	j.polski	D	
prydział czynności	godz.wych. 5as-1 rew., 5as/2-2 j.polski, 5as-6, 4as-5, 3ag-4					RAZEM:	18,00
Lp.	Nazwisko i imię nauczyciela	Staż	Wyksz.	Specjalność	Kwalif. dodatkowe	Stopień awansu	
27	Nowokrzaska-Czajkowska Iwona IN	25	wm_p	wf	ośr.sz-wych	D	
prydział czynności	g.kor, 1as/1-1 rew., 3at/2-1.84 wf, 5as-4, 3bg-4, 1ag-4, c3-2.76 godz.wych. 3at-.92					RAZEM:	18,53
Lp.	Nazwisko i imię nauczyciela	Staż	Wyksz.	Specjalność	Kwalif. dodatkowe	Stopień awansu	
28	Olucha-Drag Joanna IO	39	wm_p	nśr.sz-wych	j.polski	D	
Przydział czynności	j.polski, 6as-7 rew., 1as/2-2, 6as/2-9					RAZEM:	18,00

11/1

Lp.	Nazwisko i imię nauczyciela	Staż	Wyksz.	Specjalność	Kwalif. dodatkowe	Stopień awansu
29	Poniatowska-Krzak Małgorzata MP	25	wm_p	historia	ośr.sz-wych	D
Przydział czynności	historia. 5as- 1. 6as- 2. 4as- 1. 3ag- 2. 3bg- 2. 2ag- 2. 1ag- 2 rew., 6as/2- 2. 3ag/2- 2. 1ng/2- 2					RAZEM: 18,00
Lp.	Nazwisko i imię nauczyciela	Staż	Wyksz.	Specjalność	Kwalif. dodatkowe	Stopień awansu
30	Robaczewska Violetta VR	21	wm_p	ośr.sz-wych		D
prydział czynności	godz.wych. 4at- .79 zyw.tur. 3at- 1.84. 3bt- 1.84. 3ct- 1.84. 2at- 1.84. 2bt- 1.84 zyw.tur.p. 2at- .92. 2bt- .92 spec. 4at- 3.1b. 3at- 1.84. 3bt- 1.84					RAZEM: 18,68
Lp.	Nazwisko i imię nauczyciela	Staż	Wyksz.	Specjalność	Kwalif. dodatkowe	Stopień awansu
31	Radzik Grażyna GR	24	wm_p	matematyka	chemia	D
Przydział czynności	matematyka. 3ag- 4. 3bg- 4. 2ag- 4. 1ag- 4 rew., 3bg/2- 2					RAZEM: 18,00
Lp.	Nazwisko i imię nauczyciela	Staż	Wyksz.	Specjalność	Kwalif. dodatkowe	Stopień awansu
32	Rzeźnicka Edyta ER	23	wm_p	ośr.sz-wych	j.polski	D
prydział czynności	godz.wych. 3ag- 1 j.rosyjski. 3ag- 2. 3bg- 2. 2ag- 2. 1ag- 2 rew., 1bt/2- 1.84. 2bt/2- 2.76 j.polski. 2bt- 1.84. 1bt- 2.76					RAZEM: 18,21
Lp.	Nazwisko i imię nauczyciela	Staż	Wyksz.	Specjalność	Kwalif. dodatkowe	Stopień awansu
33	Sakowicz Helena HS	25	wm_p	ośr.sz-wych	ośr.sz-wych	D
prydział czynności	godz.wych. 2ag- 1 plastyka. 5as- 1. 6as- 1. 4as- 1. 3ag- 1. 3bg- 1 technika. 5as- 1. 6as- 1. 4as- 1 zaj.artysty. 3ag- 1. 3bg- 1. 2ag- 1 zaj.technic. 3ag- 3. 3bg- 3. 2ag- 2. 1ag- 2 kultura. 1at- .92. 1bt- .92					RAZEM: 23,84
Lp.	Nazwisko i imię nauczyciela	Staż	Wyksz.	Specjalność	Kwalif. dodatkowe	Stopień awansu
34	Sękowska Jadwiga SJ	33	wm_p	ośr.sz-wych		M
Przydział czynności	rew., 3as/2- 5. 4as/2- 6. 5as/2- 7					RAZEM: 18,00
Lp.	Nazwisko i imię nauczyciela	Staż	Wyksz.	Specjalność	Kwalif. dodatkowe	Stopień awansu
35	Sokół-Chmielewska Matylda PM	12	wm_p	ośr.sz-wych	j.polski	D
Przydział czynności	wczes.wsp. - 20					RAZEM: 20,00
Lp.	Nazwisko i imię nauczyciela	Staż	Wyksz.	Specjalność	Kwalif. dodatkowe	Stopień awansu
36	Sosnowska Edyta ES	16	wm_p	j.angielski	ośr.sz-wych	D
prydział czynności	j.angielski. 4as- 3. 3at- 1.84. 3bt- 1.84. 3ct- 1.84. 1at- 1.84. 1bt- 1.84 2_angielski. 3at- .92. 3bt- .92. 3ct- .92. 1at- .92. 1bt- .92 u_angielski. 3at- 1.84. 3bt- 1.84. 3ct- 1.84					RAZEM: 22,34
Lp.	Nazwisko i imię nauczyciela	Staż	Wyksz.	Specjalność	Kwalif. dodatkowe	Stopień awansu
37	Stasiak Anna SA	34	wm_p	geografia	ośr.sz-wych	D
Przydział czynności	dyrektor. - 15 geografia. 3ag- 1. 3bg- 1. 1ag- 1					RAZEM: 18,00

Lp.	Nazwisko i imię nauczyciela	Staż	Wyksz.	Specjalność	dodatkowe	awansu	
38	Stempurski Wojciech WS	16	wm_p	matematyka	ośr.sz-wych	D	
Przydział czynności	matematyka, 4at- 3.16, 4bt- 3.16, 2at- 1.84, 2bt- 1.84, 1at- 2.76, 1bt- 2.76 rew.. 2bt/2- .92, 3at/2- .92, 4bt/2- .79					RAZEM:	18,16
Lp.	Nazwisko i imię nauczyciela	Staż	Wyksz.	Specjalność	Kwalif. dodatkowe	Stopień awansu	
39	Szkutnik Andżelika AS	12	wm_p	ośr.sz-wych		D	
przydział czynności	pr. roś. 4at- 1.58, 4bt- 1.58, 3at- 1.84, 3bt- 1.84, 3ct- 1.84, 2at- .92, 2bt- .92 pr.zwie. 4at- 1.58, 4bt- 1.58, 3at- .92, 3bt- .92, 3ct- .92, 2at- .92, 2bt- .92 pr.zwie.p, 3ct- .92 pr.rośl.p, 3ct- .92					RAZEM:	20,13
Lp.	Nazwisko i imię nauczyciela	Staż	Wyksz.	Specjalność	Kwalif. dodatkowe	Stopień awansu	
40	Szuwarska Agnieszka AN	18	wm_p	technika	ośr.sz-wych	D	
Przydział czynności	pod.tur.wie. 2at- .92, 2bt- .92, 1at- 2.76, 1bt- 2.76 wicedyrektor. - 11					RAZEM:	18,37
Lp.	Nazwisko i imię nauczyciela	Staż	Wyksz.	Specjalność	Kwalif. dodatkowe	Stopień awansu	
41	Tomaszewska Joanna JT	14	wm_p	matematyka	ośr.sz-wych	D	
przydział czynności	godz.wych, 4as- 1 matematyka, 3at- 2.76, 3bt- 2.76, 3ct- 2.76 zaj_komputer, 6as- 1, 3as- 1, 5as- 1, 1as- 1, 4as- 1 informatyka, 3ag- 1, 3bg- 1, 2ag- 1, 1at- .92, 1bt- .92					RAZEM:	19,13
Lp.	Nazwisko i imię nauczyciela	Staż	Wyksz.	Specjalność	Kwalif. dodatkowe	Stopień awansu	
42	Wereska Dorota DW	4	wm_p	geografia	j.angielski	D	
przydział czynności	j.angielski, 4at- 1.58, 4bt- 1.58 z_angielski, 4at- .79, 4bt- .79 u_angielski, 4at- 2.37, 4bt- 2.37					RAZEM:	9,47
Lp.	Nazwisko i imię nauczyciela	Staż	Wyksz.	Specjalność	Kwalif. dodatkowe	Stopień awansu	
43	Wierzbicka Barbara BW	32	wm_p	ośr.sz-wych	logopeda	D	
Przydział czynności	rew., 3as/2- 4, 4as/2- 5					RAZEM:	9,00
Lp.	Nazwisko i imię nauczyciela	Staż	Wyksz.	Specjalność	Kwalif. dodatkowe	Stopień awansu	
44	Wilkowski Mariusz MW	21	wm_p	historia	ośr.sz-wych	D	
przydział czynności	geografia, 2ag- 2 historia, 1at- 1.84, 1bt- 1.84 rew., 1at/2- 2.76 u_hist.i sp., 3at- 1.84, 3bt- 1.84, 3ct- 1.84, 2at- 1.84, 2bt- 1.84 godz.wych, 1at- .92					RAZEM:	18,58
Lp.	Nazwisko i imię nauczyciela	Staż	Wyksz.	Specjalność	Kwalif. dodatkowe	Stopień awansu	
45	Wojda Joanna JW	22	wm_p	ośr.sz-wych		M	
Przydział czynności	urlop zdrow.. - 18					RAZEM:	18,00
Lp.	Nazwisko i imię nauczyciela	Staż	Wyksz.	Specjalność	Kwalif. dodatkowe	Stopień awansu	
46	Wojnowska Anna AW	31	wm_p	ośr.sz-wych		D	
Przydział czynności	logopeda, - 10 rew., 2ag/2- 3, 3ag/2- 3, 1ag/2- 3					RAZEM:	19,00

*Handwritten signature or initials*



Lp.	Nazwisko i imię nauczyciela	Staż	Wyksz.	Specjalność	Kwalif. dodatkowe	Stopień awansu
47	Wolek Małgorzata WM	19	wm_p	ośr.sz-wych	matematyka	D
Przydział czynności	godz.wych. 6as- 1 przed.spec.. ppp- 5 matematyka, 5as- 4, 6as- 4, 4as- 4					RAZEM: 18,00
Lp.	Nazwisko i imię nauczyciela	Staż	Wyksz.	Specjalność	Kwalif. dodatkowe	Stopień awansu
48	Zakrzewska-Grzesiuk Elżbieta EG	10	wm_p	ośr.sz-wych		M
Przydział czynności	godz.wych. 2bt-.92 ppm. - 4, - 6.45, - 1.58					RAZEM: 12,95
Lp.	Nazwisko i imię nauczyciela	Staż	Wyksz.	Specjalność	Kwalif. dodatkowe	Stopień awansu
49	Ziemia Dorota DZ	16	wm_p	biologia	chemia	M
Przydział czynności	biologia. 3ag- 1, 3bg- 1, 2ag- 1, 1at-.92, 1bt-.92, 1ag- 2 godz.wych. 1ag- 1 spec. 4bt- 3.16 chemia. 3ag- 2, 3bg- 2, 2ag- 1, 1at-.92, 1bt-.92, 1ag- 1					RAZEM: 18,84
Lp.	Nazwisko i imię nauczyciela	Staż	Wyksz.	Specjalność	Kwalif. dodatkowe	Stopień awansu
50	Ziębowski Beata BZ	30	wm_p	ośr.sz-wych	ksz.z.inf	D
Przydział czynności	e_muzyczna. 1as- 1 e_wczesnoszk. 1as- 12 rew. 1as/2- 1 wf. 1as- 3 e_plastyczna. 1as- 1					RAZEM: 18,00
Lp.	Nazwisko i imię nauczyciela	Staż	Wyksz.	Specjalność	Kwalif. dodatkowe	Stopień awansu
51	Krysińska-Kryk Renata RK	29	wm_p	ośr.sz-wych	biblioteka	D
Przydział czynności	biblioteka. - 15 plac.op-wych. - 12					RAZEM: 27,00
Lp.	Nazwisko i imię nauczyciela	Staż	Wyksz.	Specjalność	Kwalif. dodatkowe	Stopień awansu
52	Gajewski Cezary CG	29	wm_p	psycholog	ośr.sz-wych	M
Przydział czynności	psycholog. - 20					RAZEM: 20,00
Lp.	Nazwisko i imię nauczyciela	Staż	Wyksz.	Specjalność	Kwalif. dodatkowe	Stopień awansu
53	Lapa Agneta AL	17	wm_p	psychologicz	ośr.sz-wych	D
Przydział czynności	psycholog. - 20					RAZEM: 20,00
Lp.	Nazwisko i imię nauczyciela	Staż	Wyksz.	Specjalność	Kwalif. dodatkowe	Stopień awansu
54	Kusz Agata Ku	26	wm_p	ośr.sz-wych		D
Przydział czynności	pedagog. - 20					RAZEM: 20,00
Lp.	Nazwisko i imię nauczyciela	Staż	Wyksz.	Specjalność	Kwalif. dodatkowe	Stopień awansu
55	Bielecka Adela B_	13	wm_p	historia	ośr.sz-wych	D
Przydział czynności	plac.op-wych. - 14 rew. 4at/2- 3.16, 2ag/2- 2, 4bt/2- 2.37					RAZEM: 21,53
Lp.	Nazwisko i imię nauczyciela	Staż	Wyksz.	Specjalność	Kwalif. dodatkowe	Stopień awansu
56	Chlewiński Artur AC	28	wm_p	ośr.sz-wych		D
Przydział czynności	plac.op-wych. - 24					RAZEM: 24,00

Przygotowano za pomocą programu Arkusz Optymum firmy Vulcan  
Licencja dla: nr licencji 1000000

12/1

Lp.	Nazwisko i imię nauczyciela	Staż	Wyksz.	Specjalność	Kwalif. dodatkowe	Stopień awansu
57	Dąbrowska Katarzyna KD	25	wm_p	ośr.sz-wych		D
Przydział czynności	plac.op-wych. - 24					RAZEM: 24,00
Lp.	Nazwisko i imię nauczyciela	Staż	Wyksz.	Specjalność	Kwalif. dodatkowe	Stopień awansu
58	Drozd Anna AG	17	wm_p	ośr.sz-wych		M
Przydział czynności	plac.op-wych. - 12 - 12 światlica. - 12					RAZEM: 24,00
Lp.	Nazwisko i imię nauczyciela	Staż	Wyksz.	Specjalność	Kwalif. dodatkowe	Stopień awansu
59	Filipek Agata Gr	14	wm_p	plastyka	ośr.sz-wych	D
Przydział czynności	plac.op-wych. - 18					RAZEM: 18,00
Lp.	Nazwisko i imię nauczyciela	Staż	Wyksz.	Specjalność	Kwalif. dodatkowe	Stopień awansu
60	Frankewych Zoriana ZF	26	wm_p	biologia	ośr.sz-wych	D
Przydział czynności	plac.op-wych. - 18					RAZEM: 18,00
Lp.	Nazwisko i imię nauczyciela	Staż	Wyksz.	Specjalność	Kwalif. dodatkowe	Stopień awansu
61	Fronczek Tomasz TF	12	wm_p	pedagog	ośr.sz-wych	M
Przydział czynności	etyka, et-2 plac.op-wych. - 18					RAZEM: 20,00
Lp.	Nazwisko i imię nauczyciela	Staż	Wyksz.	Specjalność	Kwalif. dodatkowe	Stopień awansu
62	Gnatink Anna GA	26	wm_p	ośr.sz-wych	kszł.zint	M
Przydział czynności	plac.op-wych. - 18					RAZEM: 18,00
Lp.	Nazwisko i imię nauczyciela	Staż	Wyksz.	Specjalność	Kwalif. dodatkowe	Stopień awansu
63	Haczevska Marzena Ha	25	wm_p	ośr.sz-wych	j.polski	D
Przydział czynności	plac.op-wych. - 24					RAZEM: 24,00
Lp.	Nazwisko i imię nauczyciela	Staż	Wyksz.	Specjalność	Kwalif. dodatkowe	Stopień awansu
64	Ilecznik Adela AI	29	wm_p	plastyka	ośr.sz-wych	D
Przydział czynności	światlica. - 24					RAZEM: 24,00
Lp.	Nazwisko i imię nauczyciela	Staż	Wyksz.	Specjalność	Kwalif. dodatkowe	Stopień awansu
65	Karwacka-Klepka Anna KA	23	wm_p	muzyka	ośr.sz-wych	D
przydział czynności	muzyka, Sas- 1, 6as- 1, 4as- 1, 2ag- 1 rew., 2ag/2- 2 plac.op-wych. - 16					RAZEM: 22,00
Lp.	Nazwisko i imię nauczyciela	Staż	Wyksz.	Specjalność	Kwalif. dodatkowe	Stopień awansu
66	Kaznowska Jolanta Kz	25	wm_p	pedagog	ośr.sz-wych	D
Przydział czynności	plac.op-wych. - 24					RAZEM: 24,00

*[Handwritten signature]*

Lp.	Nazwisko i imię nauczyciela	Staż	Wyksz.	Specjalność	Kwalif. dodatkowe	Stopień awansu	
67	Kostrzewa Remigiusz KR	25	wmi_p	religia	ośr.sz-wych	D	
Przydział czynności	plac.op-wych. - 24					RAZEM:	24,00
Lp.	Nazwisko i imię nauczyciela	Staż	Wyksz.	Specjalność	Kwalif. dodatkowe	Stopień awansu	
68	Kozicki MAIgorzalin K_	30	wmi_p		ośr.sz-wych	M	
Przydział czynności	plnc.op-wych. - 18					RAZEM:	18,00
Lp.	Nazwisko i imię nauczyciela	Staż	Wyksz.	Specjalność	Kwalif. dodatkowe	Stopień awansu	
69	Laskowska Katarzyna KL	15	wmi_p		ośr.sz-wych	D	
Przydział czynności	plac.op-wych. - 24					RAZEM:	24,00
Lp.	Nazwisko i imię nauczyciela	Staż	Wyksz.	Specjalność	Kwalif. dodatkowe	Stopień awansu	
70	Maciejewska-Musur Beata BM	27	wmi_p		ośr.sz-wych	M	
przydział czynności	kier.szk.pra. - 18 pr.zwic.p. 3at- 92. 3bt- 92 pr.rośl.p. 3at- 92. 3bt- 92					RAZEM:	21,68
Lp.	Nazwisko i imię nauczyciela	Staż	Wyksz.	Specjalność	Kwalif. dodatkowe	Stopień awansu	
71	Marycz Anna AM	30	wmi_p		ośr.sz-wych j.angielski	M	
Przydział czynności	świética. - 18					RAZEM:	18,00
Lp.	Nazwisko i imię nauczyciela	Staż	Wyksz.	Specjalność	Kwalif. dodatkowe	Stopień awansu	
72	Mazur Ewa EB	12	wmi_p		ośr.sz-wych	M	
Przydział czynności	plac.op-wych. - 18					RAZEM:	18,00
Lp.	Nazwisko i imię nauczyciela	Staż	Wyksz.	Specjalność	Kwalif. dodatkowe	Stopień awansu	
73	Mieleszko Iwona IM	19	wmi_p		ośr.sz-wych	D	
Przydział czynności	plac.op-wych. - 18					RAZEM:	18,00
Lp.	Nazwisko i imię nauczyciela	Staż	Wyksz.	Specjalność	Kwalif. dodatkowe	Stopień awansu	
74	Orlikowska Maria MO	32	wmi_p	kszt.zint	ośr.sz-wych	D	
Przydział czynności	świética. - 24					RAZEM:	24,00
Lp.	Nazwisko i imię nauczyciela	Staż	Wyksz.	Specjalność	Kwalif. dodatkowe	Stopień awansu	
75	Proskura Agnieszka PA	25	wmi_p		ośr.sz-wych	M	
Przydział czynności	plac.op-wych. - 18					RAZEM:	18,00
Lp.	Nazwisko i imię nauczyciela	Staż	Wyksz.	Specjalność	Kwalif. dodatkowe	Stopień awansu	
76	Salach Beata Sa	23	wmi_p		ośr.sz-wych	D	
Przydział czynności	plac.op-wych. - 24					RAZEM:	24,00



Lp.	Nazwisko i imię nauczyciela	Staż	Wyksz.	Specjalność	Kwalif. dodatkowe	Stopień awansu	
77	Skibińska Małgorzata HM	16	wmi_p	ośr.sz-wych	logopeda	M	
Przydział czynności	światlica, - 6 wczes.wsp. - 10					RAZEM:	16,00
Lp.	Nazwisko i imię nauczyciela	Staż	Wyksz.	Specjalność	Kwalif. dodatkowe	Stopień awansu	
78	Śmiech Katarzyna KS	25	wmi_p	ośr.sz-wych		D	
Przydział czynności	plac.op-wych. - 24					RAZEM:	24,00
Lp.	Nazwisko i imię nauczyciela	Staż	Wyksz.	Specjalność	Kwalif. dodatkowe	Stopień awansu	
79	Turkiewicz Agnieszka AT	24	wmi_p	ośr.sz-wych	logopeda	M	
Przydział czynności	wczes.wsp. - 10					RAZEM:	10,00
Lp.	Nazwisko i imię nauczyciela	Staż	Wyksz.	Specjalność	Kwalif. dodatkowe	Stopień awansu	
80	Wierzbicki Andrzej WA	32	wmi_p	ośr.sz-wych		D	
Przydział czynności	plac.op-wych. - 24					RAZEM:	24,00
Lp.	Nazwisko i imię nauczyciela	Staż	Wyksz.	Specjalność	Kwalif. dodatkowe	Stopień awansu	
81	Wójcik Joanna WJ	15	wmi_p	j.polski	ośr.sz-wych	D	
Przydział czynności	plac.op-wych. - 24					RAZEM:	24,00
Lp.	Nazwisko i imię nauczyciela	Staż	Wyksz.	Specjalność	Kwalif. dodatkowe	Stopień awansu	
82	Ziębowicz Tomasz TZ	30	wmi_p	ośr.sz-wych		D	
Przydział czynności	plac.op-wych. - 24					RAZEM:	24,00
Lp.	Nazwisko i imię nauczyciela	Staż	Wyksz.	Specjalność	Kwalif. dodatkowe	Stopień awansu	
83	Złomanczuk Anna AZ	24	wmi_p	ośr.sz-wych		D	
Przydział czynności	plac.op-wych. - 24					RAZEM:	24,00

Dyrektor  
mgr Anna Ślesiak

DW-VP-V.4424.70.7.2016

SPECJALNY OŚRODEK SZKOLNO-WYCHOWAWCZY  
dla Dzieci i Młodzieży Niesłyszącej  
i Słabo Słyszącej

ul. Jana Pawła II  
20-328 LUBLIN, ul. Heroj

**Aneks nr 1**  
Specjalny Ośrodek Szkolno-Wychowawczy dla Dzieci  
i Młodzieży Niesłyszącej i Słabosłyszącej

do arkusza na rok szkolny 2016/2017

Lublin, 2016-09-02

**Przyczyny zmian**

Na urlopy: \*eszło czterech nauczycieli internatu ( Ziomańczuk Anna, Laskowska Katarzyna, Adach Beata i Drozd Anna ) 4 x 24 godz. = 96 godzin. Rezygnacja jednego dziecka z wczesnego wspomagania rozwoju minus 2 godziny. Łącznie liczba godzin w placówce zwiększyła się o 94.

Urząd Miasta Lublin,  
Wydział Oświaty i Wychowania  
13.09.2016

*OK Koszycki*  
60684

Przydziały nauczycieli: (Wszystko)

id	Dane						Różnica godzin naucz.:	Różnica etatu:	Różnica etatu z g. IP:
	Było/jest			Jest:					
	GN	Etal	Etal z g. IP	GN	Etal	Etal z g. IP			
Adach Beata BA	24,00	1,00		24,00	1,00		0,00	0,00	0,00
Barszcz Genowefa BG	20,13	1,12		20,13	1,12		0,00	0,00	0,00
Bielecka Adela B_	21,53	1,00		26,00	1,08		4,47	0,08	0,00
Bloch Monika MB	19,34	1,02		19,34	1,02		0,00	0,00	0,00
Bujak Piotr PB	19,29	1,07		20,29	1,13		1,00	0,06	0,00
Chlewiński Artur AC	24,00	1,00		24,00	1,00		0,00	0,00	0,00
Czermierska Elżbieta EC	21,18	1,18		21,18	1,18		0,00	0,00	0,00
Danielak Renata RD	20,00	1,00		20,00	1,00		0,00	0,00	0,00
Dąbrowska Katarzyna KD	24,00	1,00		26,00	1,08		2,00	0,08	0,00
Dobosz Grzegorz GD				17,05	0,95		17,05	0,95	0,00
Drozd Anna AG	24,00	1,00		24,00	1,00		0,00	0,00	0,00
Drozd Anna Dr	18,82	1,05		18,34	1,02		-0,47	-0,03	0,00
Duma Zofia ZD	9,00	0,50		18,00	1,00		9,00	0,50	0,00
Durakiewicz Urszula UD	18,00	1,00		18,00	1,00		0,00	0,00	0,00
Dziurawiec Ewa ED	18,00	1,00					-18,00	-1,00	0,00
Fatyga Magdalena MF	11,05	0,61		11,05	0,61		0,00	0,00	0,00
Filipek Agata Gr	18,00	0,75					-18,00	-0,75	0,00
Frankevych Zoriana ZF	18,00	0,75		24,00	1,00		6,00	0,25	0,00
Fronczek Tomasz TF	20,00	0,86		26,00	1,11		6,00	0,25	0,00
Gajewski Cezary CG	20,00	1,00		20,00	1,00		0,00	0,00	0,00
Gnatiuk Anna GA	18,00	0,75		26,00	1,08		8,00	0,33	0,00
Golianek Henryka HG	18,29	1,02		18,49	1,03		0,20	0,01	0,00
Haczewska Marzena Ha	24,00	1,00		24,00	1,00		0,00	0,00	0,00
Hekiert Iwona IH	18,42	1,02		28,74	1,26		10,32	0,24	0,00
Ilczuk Adela AI	24,00	1,00		24,00	1,00		0,00	0,00	0,00
Jakimiuk Justyna JH	23,00	1,28		23,00	1,28		0,00	0,00	0,00
Janczewska Kryszyna KJ	18,00	1,00		18,46	1,03		0,46	0,03	0,00
Jaroszek Piotr JP	9,21	0,51		9,21	0,51		0,00	0,00	0,00
Jaszczyńska-Kalinowska Joanna JJ	23,84	1,21		23,84	1,21		0,00	0,00	0,00
Kamiński Artur AK				20,00	0,83		20,00	0,83	0,00
Karczmazyk Wojciech WK	18,00	1,00		18,00	1,00		0,00	0,00	0,00
Karwacka-Klepka Anna KA	22,00	1,00		29,50	1,31		7,50	0,31	0,00
Kaznowska Jolanta Kz	24,00	1,00		26,00	1,08		2,00	0,08	0,00
Kaźmierczak Grażyna Kz	14,00	0,78		22,00	1,06		8,00	0,28	0,00
Klejbach Agnieszka KI	17,97	1,00					-17,97	-1,00	0,00
Kolasińska Małgorzata Ko	9,00	0,50		12,00	0,50		3,00	0,00	0,00
Komor Iwona IK	18,21	1,01		18,21	1,01		0,00	0,00	0,00
Kosowska Grażyna GK	10,00	0,56		17,00	0,94		7,00	0,39	0,00
Kosłrzewa Remigiusz KR	24,00	1,00		25,00	1,04		1,00	0,04	0,00
Kowalczyk Agnieszka Kc				12,00	0,50		12,00	0,50	0,00
Kowalik Iwona IM				25,00	1,04		25,00	1,04	0,00
Kozieł MAgorzata K_	18,00	0,75					-18,00	-0,75	0,00

*AKK*

Krysińska-Kryk Renata RK	27,00	1,00	28,50	1,06	1,50	0,06	0,00
Kusz Agata Ku	20,00	1,00	20,00	1,00	0,00	0,00	0,00
Kuśmierzak Bożena BK	18,00	1,00	18,00	1,00	0,00	0,00	0,00
Laskowska Katarzyna KL	24,00	1,00	24,00	1,00	0,00	0,00	0,00
Lapa Agata AT	20,00	1,00	20,00	1,00	0,00	0,00	0,00
Maciejewska-Musur Beata BM	21,68	0,99	21,68	0,99	0,00	0,00	0,00
Marycz Anna AM	18,00	0,75	24,00	1,00	6,00	0,25	0,00
Mazur Ewa EB	18,00	0,75	20,00	1,00	2,00	0,25	0,00
Mieleszko Iwona IM	18,00	0,75			-18,00	-0,75	0,00
Nowicka Agnieszka NA	18,00	1,00	18,00	1,00	0,00	0,00	0,00
Nowokrzaska-Czajkowska Iwona IN	18,53	1,03	19,57	1,09	1,04	0,06	0,00
Olucha-Drag Joanna JO	18,00	1,00	18,00	1,00	0,00	0,00	0,00
Orlikowska Marta MO	24,00	1,00	17,89	0,99	-6,11	-0,01	0,00
Poniatowska-Krzak Małgorzata MP	18,00	1,00	18,00	1,00	0,00	0,00	0,00
Proskura Agnieszka PA	18,00	0,75	26,00	1,08	8,00	0,33	0,00
Robaczewska Violetta VR	18,68	1,02	20,53	1,12	1,84	0,10	0,00
Rodzik Grażyna GR	18,00	1,00	22,28	1,24	4,28	0,24	0,00
Rzeźnicka Edyta ER	18,21	1,01	18,37	1,02	0,16	0,01	0,00
Sakowicz Helena HS	23,84	1,32	23,84	1,32	0,00	0,00	0,00
Salach Beata Sa	24,00	1,00	26,00	1,08	2,00	0,08	0,00
Sękowska Jadwiga SJ	18,00	1,00			-18,00	-1,00	0,00
Skibińska Małgorzata HM	16,00	0,75	18,00	0,90	2,00	0,15	0,00
Źkrzypczak Renata SR	19,00	1,06	19,00	1,06	0,00	0,00	0,00
Sokol-Chmielewska Matylda PM	20,00	1,00			-20,00	-1,00	0,00
Sosnowska Edyta ES	22,34	1,24	22,34	1,24	0,00	0,00	0,00
Stasiak Anna SA	18,00	1,00	18,00	1,00	0,00	0,00	0,00
Stempurski Wojciech WS	18,16	1,01	19,87	1,10	1,71	0,10	0,00
Szcutnik Andżelika AS	20,13	1,10	20,13	1,10	0,00	0,00	0,00
Szuwarska Agnieszka AN	18,37	1,02	18,37	1,02	0,00	0,00	0,00
Śmiech Katarzyna KŚ	24,00	1,00	25,00	1,04	1,00	0,04	0,00
Tomaszewska Joanna JT	19,13	1,06	20,97	1,17	1,84	0,10	0,00
Turkiewicz Agnieszka AT	10,00	0,50	10,00	0,50	0,00	0,00	0,00
Wereska Dorota DW	9,47	0,53	9,47	0,53	0,00	0,00	0,00
Wierzbicka Barbara BW	9,00	0,50	18,00	1,00	9,00	0,50	0,00
Wierzbicki Andrzej WA	24,00	1,00	24,00	1,00	0,00	0,00	0,00
Wiśniewska Monika WI			25,50	1,06	25,50	1,06	0,00
Witkowski Mariusz MW	18,58	1,03	18,58	1,03	0,00	0,00	0,00
Wojda Joanna JW	18,00	1,00	18,00	1,00	0,00	0,00	0,00
Wojnowska Anna AW	19,00	1,00	18,00	1,00	-1,00	0,00	0,00
Wolek Małgorzata WM	18,00	1,00	20,76	1,15	2,76	0,15	0,00
Wójcik Joanna WJ	24,00	1,00	26,00	1,08	2,00	0,08	0,00
Zakrzewska-Grzesiuk Elżbieta ZEG	12,95	0,72	17,87	0,99	4,92	0,27	0,00
Zemba Dorota DZ	18,84	1,05	18,84	1,05	0,00	0,00	0,00
Ziębowski Beata BZ	18,00	1,00	18,00	1,00	0,00	0,00	0,00
Ziębowski Tomasz TZ	24,00	1,00	26,00	1,08	2,00	0,08	0,00
Złomanczuk Anna AZ	24,00	1,00	24,00	1,00	0,00	0,00	0,00
Suma końcowa	1583,21	78,23	1677,21	82,13	94,00	3,90	0,00

Zastępca Dyrektora  
Wydziału Oświaty i Wychowania  
mgr Mirosław Jarosiński

Urząd Miasta Lublin  
Wydział Oświaty i Wychowania  
13.09.2016

Dyrektor  
mgr Anna Stasiak

MIASTO LUBLIN

Zatwierdzam

Z up. Prezydenta Miasta Lublin  
mgr Ewa Gumkiewicz-Sprawa  
Dyrektor  
Wydziału Oświaty i Wychowania

OW-UP-V.4424.708 2016

Aneks nr: 2

do arkusza na rok szkolny 2016/2017

Specjalny Ośrodek Szkolno-Wychowawczy dla Dzieci i Młodzieży Niesłyszącej i Słabosłyszącej

Lublin, 2016-09-15

Przyczyny zmian

Przyjęcie dwójki dzieci na wczesne wspomaganie rozwoju 2 x 2godziny. Godziny przydzielono Małgorzacie Skibińskiej

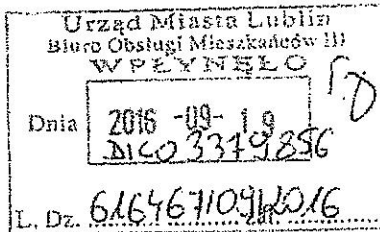

Przydziały nauczycieli: (Wszystko)

id	Byłofest Dane						Różnica godzin naucz.:	Różnica etatu:	Różnica etatu z g. IP:
	Było:			Jest:					
	GN	Etat	Etat z g. IP	GN	Etat	Etat z g. IP			
Adach Beata BA	24,00	1,00		24,00	1,00		0,00	0,00	0,00
Barszcz Genowefa BG	20,13	1,12		20,13	1,12		0,00	0,00	0,00
Bielecka Adela B_	26,00	1,08		26,00	1,08		0,00	0,00	0,00
Bloch Monika MB	19,34	1,02		19,34	1,02		0,00	0,00	0,00
Bujak Piotr PB	20,29	1,13		20,29	1,13		0,00	0,00	0,00
Chlewiński Artur AC	24,00	1,00		24,00	1,00		0,00	0,00	0,00
Czermińska Elżbieta EC	21,18	1,18		21,18	1,18		0,00	0,00	0,00
Danielak Renata RD	20,00	1,00		20,00	1,00		0,00	0,00	0,00
Dąbrowska Katarzyna KD	26,00	1,08		26,00	1,08		0,00	0,00	0,00
Dobosz Grzegorz GD	17,05	0,95		17,05	0,95		0,00	0,00	0,00
Drozd Anna AG	24,00	1,00		24,00	1,00		0,00	0,00	0,00
Drozd Anna Dr	18,34	1,02		18,34	1,02		0,00	0,00	0,00
Duma Zofia ZD	18,00	1,00		18,00	1,00		0,00	0,00	0,00
Durakiewicz Urszula UD	18,00	1,00		18,00	1,00		0,00	0,00	0,00
Fatyga Magdalena MF	11,05	0,61		11,05	0,61		0,00	0,00	0,00
Frankewych Zoriana ZF	24,00	1,00		24,00	1,00		0,00	0,00	0,00
Fronczek Tomasz TF	26,00	1,11		26,00	1,11		0,00	0,00	0,00
Gajewski Cezary CG	20,00	1,00		20,00	1,00		0,00	0,00	0,00
Gnatiuk Anna GA	26,00	1,08		26,00	1,08		0,00	0,00	0,00
Golianek Henryka HG	18,49	1,03		18,49	1,03		0,00	0,00	0,00
Haczewska Marzena Ha	24,00	1,00		24,00	1,00		0,00	0,00	0,00
Hekiery Iwona IH	28,74	1,26		28,74	1,26		0,00	0,00	0,00
Ilczuk Adela AI	24,00	1,00		24,00	1,00		0,00	0,00	0,00
Jakimiuk Justyna JH	23,00	1,28		23,00	1,28		0,00	0,00	0,00
Janczewska Krystyna KJ	18,46	1,03		18,46	1,03		0,00	0,00	0,00
Jaroszek Piotr JP	9,21	0,51		9,21	0,51		0,00	0,00	0,00
Jaszczyńska-Kalinowska Joanna JJ	23,84	1,21		23,84	1,21		0,00	0,00	0,00
Kamiński Artur AK	20,00	0,83		20,00	0,83		0,00	0,00	0,00
Karczmazek Wojciech WK	18,00	1,00		18,00	1,00		0,00	0,00	0,00
Karwacka-Klepka Anna KA	29,50	1,31		29,50	1,31		0,00	0,00	0,00
Kaznowska Jolanta Kz	26,00	1,08		26,00	1,08		0,00	0,00	0,00
Każmierczak Grażyna Kż	22,00	1,06		22,00	1,06		0,00	0,00	0,00
Kolasińska Małgorzata Ko	12,00	0,50		12,00	0,50		0,00	0,00	0,00
Komor Iwona IK	18,21	1,01		18,21	1,01		0,00	0,00	0,00
Kosowska Grażyna GK	17,00	0,94		17,00	0,94		0,00	0,00	0,00
Kostrzewa Remigiusz KR	25,00	1,04		25,00	1,04		0,00	0,00	0,00
Kowalczyk Agnieszka Kc	12,00	0,50		12,00	0,50		0,00	0,00	0,00
Kowalik Iwona IM	25,00	1,04		25,00	1,04		0,00	0,00	0,00
Krysińska-Kryk Renata RK	28,50	1,06		28,50	1,06		0,00	0,00	0,00
Kusz Agata Ku	20,00	1,00		20,00	1,00		0,00	0,00	0,00
Kuśmierzak Bożena BK	18,00	1,00		18,00	1,00		0,00	0,00	0,00
Laskowska Katarzyna KL	24,00	1,00		24,00	1,00		0,00	0,00	0,00

*Handwritten signature*

Lapa Agata AL	20,00	1,00	20,00	1,00	0,00	0,00	0,00
Maciejewska-Musur Beata BM	21,68	0,99	21,68	0,99	0,00	0,00	0,00
Marycz Anna AM	24,00	1,00	24,00	1,00	0,00	0,00	0,00
Mazur Ewa EB	20,00	1,00	20,00	1,00	0,00	0,00	0,00
Nowicka Agnieszka NA	18,00	1,00	18,00	1,00	0,00	0,00	0,00
Nowokrzaska-Czajkowska Iwona IN	19,57	1,09	19,57	1,09	0,00	0,00	0,00
Olucha-Drag Joanna JO	18,00	1,00	18,00	1,00	0,00	0,00	0,00
Orlikowska Maria MO	17,89	0,99	17,89	0,99	0,00	0,00	0,00
Poniatowska-Krzak Malgorzata MP	18,00	1,00	18,00	1,00	0,00	0,00	0,00
Proskura Agnieszka PA	26,00	1,08	26,00	1,08	0,00	0,00	0,00
Robaczewska Violetta VR	20,53	1,12	20,53	1,12	0,00	0,00	0,00
Rodzik Grazyna GR	22,28	1,24	22,28	1,24	0,00	0,00	0,00
Rzeznicka Edyta ER	18,37	1,02	18,37	1,02	0,00	0,00	0,00
Sakowicz Helena HS	23,84	1,32	23,84	1,32	0,00	0,00	0,00
Salach Beata Sa	26,00	1,08	26,00	1,08	0,00	0,00	0,00
Skibińska Malgorzata HM	18,00	0,90	22,00	1,10	4,00	0,20	0,00
Skrzypczak Renata SR	19,00	1,06	19,00	1,06	0,00	0,00	0,00
Sosnowska Edyta ES	22,34	1,24	22,34	1,24	0,00	0,00	0,00
Stasiak Anna SA	18,00	1,00	18,00	1,00	0,00	0,00	0,00
Stempurski Wojciech WS	19,87	1,10	19,87	1,10	0,00	0,00	0,00
Szkułnik Andżelika AS	20,13	1,10	20,13	1,10	0,00	0,00	0,00
Szuwarska Agnieszka AN	18,37	1,02	18,37	1,02	0,00	0,00	0,00
Śmiech Katarzyna KŚ	25,00	1,04	25,00	1,04	0,00	0,00	0,00
Tomaszewska Joanna JT	20,97	1,17	20,97	1,17	0,00	0,00	0,00
Turkiewicz Agnieszka AT	10,00	0,50	10,00	0,50	0,00	0,00	0,00
Wereska Dorota DW	9,47	0,53	9,47	0,53	0,00	0,00	0,00
Wierzbicka Barbara BW	18,00	1,00	18,00	1,00	0,00	0,00	0,00
Wierzbicki Andrzej WA	24,00	1,00	24,00	1,00	0,00	0,00	0,00
Wiśniewska Monika Wi	25,50	1,06	25,50	1,06	0,00	0,00	0,00
Witkowski Mariusz MW	18,58	1,03	18,58	1,03	0,00	0,00	0,00
Wojda Joanna JW	18,00	1,00	18,00	1,00	0,00	0,00	0,00
Wojnowska Anna AW	18,00	1,00	18,00	1,00	0,00	0,00	0,00
Wolek Malgorzata WM	20,76	1,15	20,76	1,15	0,00	0,00	0,00
Wójcik Joanna WJ	26,00	1,08	26,00	1,08	0,00	0,00	0,00
Zakrzewska-Grzesiuk Elzbieta EG	17,87	0,99	17,87	0,99	0,00	0,00	0,00
Ziemia Dorota DZ	18,84	1,05	18,84	1,05	0,00	0,00	0,00
Ziębowicz Beata BZ	18,00	1,00	18,00	1,00	0,00	0,00	0,00
Ziębowicz Tomasz TZ	26,00	1,08	26,00	1,08	0,00	0,00	0,00
Złomańczuk Anna AZ	24,00	1,00	24,00	1,00	0,00	0,00	0,00
Suma końcowa	1677,21	82,13	1681,21	82,33	4,00	0,20	0,00

Zastępca Dyrektora  
Wydziału Oświaty i Wychowania

mgr Mirosław Jarosiński

KIEROWNIK REFERATU  
ds. organizacji Międyшкольniców  
mgr Agnieszka Adamska-Bednarz

Inspektor  
mgr Mariola Książek-Jamiszewska

Dyrektor  
mgr Anna Stasiak

MIASTO LUBLIN

Zastępca Dyrektora  
Z up. Prezydenta Miasta Lublin  
mgr Ewa Dunkiewicz-Sprawa  
Dyrektor  
Wydziału Oświaty i Wychowania

04.10.2016

im. Jana Pawła II

20-328 LUBLIN, ul. L. Herca 4

tel. (0-81) 744-10-13, fax 745-81-50

ANEXS nr 3 z dnia 2016-09-29, Region 000198983

Specjalny Ośrodek Szkolno-Wychowawczy dla Dzieci  
i Młodzieży Niesłyszącej i Słabosłyszącej

do arkusza na rok szkolny 2016/2017

Lublin, 2016-09-29

Przyczyny zmian

Objęcie wczesnym wspomaganie rozwoju dwoje dzieci razem 4 godziny. Po dwie godziny przydzielono p. Renacie  
Danielak i Ewie Mazur.

Urząd Miasta Lublin  
Biuro Obsługi Mieszkańców III  
WPLYNEŁO  
Data 2016-10-04  
DK 03407085  
L. Dr. 64 3518/10/2016

Przydziały nauczycieli: (Wszystko)

	Dane						Różnica godzin naucz.:	Różnica etatu:	Różnica etatu z g. IP:
	Byłofjest			Jest:					
	GN	Etat	Etat z g. IP	GN	Etat	Etat z g. IP			
Adach Beata BA	24,00	1,00		24,00	1,00		0,00	0,00	0,00
Barszcz Genowefa BG	20,13	1,12		20,13	1,12		0,00	0,00	0,00
Bielecka Adela B_	26,00	1,08		26,00	1,08		0,00	0,00	0,00
Bloch Monika MB	19,34	1,02		19,34	1,02		0,00	0,00	0,00
Bujak Piotr PB	20,29	1,13		20,29	1,13		0,00	0,00	0,00
Chlewiński Artur AC	24,00	1,00		24,00	1,00		0,00	0,00	0,00
Czermierska Elżbieta EC	21,18	1,18		21,18	1,18		0,00	0,00	0,00
Danielak Renata RD	20,00	1,00		22,00	1,10		2,00	0,10	0,00
Dąbrowska Katarzyna KD	26,00	1,08		26,00	1,08		0,00	0,00	0,00
Dobosz Grzegorz GD	17,05	0,95		17,05	0,95		0,00	0,00	0,00
Drozd Anna AG	24,00	1,00		24,00	1,00		0,00	0,00	0,00
Drozd Anna Dr	18,34	1,02		18,34	1,02		0,00	0,00	0,00
Duma Zofia ZD	18,00	1,00		18,00	1,00		0,00	0,00	0,00
Durakiewicz Urszula UD	18,00	1,00		18,00	1,00		0,00	0,00	0,00
Fatya Magdalena MF	11,05	0,61		11,05	0,61		0,00	0,00	0,00
Frankewych Zoriana ZF	24,00	1,00		24,00	1,00		0,00	0,00	0,00
Fronczek Tomasz TF	26,00	1,11		26,00	1,11		0,00	0,00	0,00
Gajewski Cezary CG	20,00	1,00		20,00	1,00		0,00	0,00	0,00
Gnatiuk Anna GA	26,00	1,08		26,00	1,08		0,00	0,00	0,00
Golianek Henryka HG	18,49	1,03		18,49	1,03		0,00	0,00	0,00
iczewska Marzena Ha	24,00	1,00		24,00	1,00		0,00	0,00	0,00
Hekiart Iwona IH	28,74	1,26		28,74	1,26		0,00	0,00	0,00
Ilczuk Adela AI	24,00	1,00		24,00	1,00		0,00	0,00	0,00
Jakimiuk Justyna JH	23,00	1,28		23,00	1,28		0,00	0,00	0,00
Janczewska Krystyna KJ	18,46	1,03		18,46	1,03		0,00	0,00	0,00
Jaroszek Piotr JP	9,21	0,51		9,21	0,51		0,00	0,00	0,00
Jaszczyńska-Kalinowska Joanna JJ	23,84	1,21		23,84	1,21		0,00	0,00	0,00
Kamiński Artur AK	20,00	0,83		20,00	0,83		0,00	0,00	0,00
Karczmarzyk Wojciech WK	18,00	1,00		18,00	1,00		0,00	0,00	0,00
Karwacka-Klepka Anna KA	29,50	1,31		29,50	1,31		0,00	0,00	0,00
Kaznowska Jolanta Kz	26,00	1,08		26,00	1,08		0,00	0,00	0,00
Kaźmierczak Grażyna Kz	22,00	1,06		22,00	1,06		0,00	0,00	0,00
Kołasińska Małgorzata Ko	12,00	0,50		12,00	0,50		0,00	0,00	0,00
Komor Iwona IK	18,21	1,01		18,21	1,01		0,00	0,00	0,00
Kosowska Grażyna GK	17,00	0,94		17,00	0,94		0,00	0,00	0,00
Kostrzewa Remigiusz KR	25,00	1,04		25,00	1,04		0,00	0,00	0,00
Kowalczyk Agnieszka Kc	12,00	0,50		12,00	0,50		0,00	0,00	0,00
Kowalik Iwona IM	25,00	1,04		25,00	1,04		0,00	0,00	0,00
Krysińska-Kryk Renata RK	28,50	1,06		28,50	1,06		0,00	0,00	0,00
Kusz Agata Ku	20,00	1,00		20,00	1,00		0,00	0,00	0,00
Kuśmierzak Bożena BK	18,00	1,00		18,00	1,00		0,00	0,00	0,00
Laskowska Katarzyna KL	24,00	1,00		24,00	1,00		0,00	0,00	0,00

*Artur*



Łapa Agata AŁ	20,00	1,00	20,00	1,00	0,00	0,00	0,00
Maciejewska-Musur Beata BM	21,68	0,99	21,68	0,99	0,00	0,00	0,00
Marycz Anna AM	24,00	1,00	24,00	1,00	0,00	0,00	0,00
Mazur Ewa EB	20,00	1,00	22,00	1,10	2,00	0,10	0,00
Nowicka Agnieszka NA	18,00	1,00	18,00	1,00	0,00	0,00	0,00
Nowokrzaska-Czajkowska Iwona IN	19,57	1,09	19,57	1,09	0,00	0,00	0,00
Olucha-Drag Joanna JO	18,00	1,00	18,00	1,00	0,00	0,00	0,00
Orlikowska Maria MO	17,89	0,99	17,89	0,99	0,00	0,00	0,00
Poniatowska-Krzak Małgorzata MP	18,00	1,00	18,00	1,00	0,00	0,00	0,00
Proskura Agnieszka PA	26,00	1,08	26,00	1,08	0,00	0,00	0,00
Robaczewska Violetta VR	20,53	1,12	20,53	1,12	0,00	0,00	0,00
Rodzik Grażyna GR	22,28	1,24	22,28	1,24	0,00	0,00	0,00
Rzeźnicka Edyta ER	18,37	1,02	18,37	1,02	0,00	0,00	0,00
Sakowicz Helena HS	23,84	1,32	23,84	1,32	0,00	0,00	0,00
Salach Beata Sa	26,00	1,08	26,00	1,08	0,00	0,00	0,00
Skibińska Małgorzata HM	22,00	1,10	22,00	1,10	0,00	0,00	0,00
Skrzypczak Renata SR	19,00	1,06	19,00	1,06	0,00	0,00	0,00
Sosnowska Edyta ES	22,34	1,24	22,34	1,24	0,00	0,00	0,00
Stasiak Anna SA	18,00	1,00	18,00	1,00	0,00	0,00	0,00
Stempurski Wojciech WS	19,87	1,10	19,87	1,10	0,00	0,00	0,00
Szkućnik Andżelika AS	20,13	1,10	20,13	1,10	0,00	0,00	0,00
Szuwarska Agnieszka AN	18,37	1,02	18,37	1,02	0,00	0,00	0,00
Stępiech Katarzyna KŚ	25,00	1,04	25,00	1,04	0,00	0,00	0,00
Tomaszewska Joanna JT	20,97	1,17	20,97	1,17	0,00	0,00	0,00
Turkiewicz Agnieszka AT	10,00	0,50	10,00	0,50	0,00	0,00	0,00
Wereska Dorota DW	9,47	0,53	9,47	0,53	0,00	0,00	0,00
Wierzbicka Barbara BW	18,00	1,00	18,00	1,00	0,00	0,00	0,00
Wierzbicki Andrzej WA	24,00	1,00	24,00	1,00	0,00	0,00	0,00
Wiśniewska Monika Wİ	25,50	1,06	25,50	1,06	0,00	0,00	0,00
Witkowski Mariusz MW	18,58	1,03	18,58	1,03	0,00	0,00	0,00
Wójda Joanna JW	18,00	1,00	18,00	1,00	0,00	0,00	0,00
Wojnowska Anna AW	18,00	1,00	18,00	1,00	0,00	0,00	0,00
Wolak Małgorzata WM	20,76	1,15	20,76	1,15	0,00	0,00	0,00
Wójcik Joanna WJ	26,00	1,08	26,00	1,08	0,00	0,00	0,00
Zakrzewska-Grzesiuk Elżbieta EG	17,87	0,99	17,87	0,99	0,00	0,00	0,00
Ziamba Dorota DZ	18,84	1,05	18,84	1,05	0,00	0,00	0,00
Ziębowski Beata BZ	18,00	1,00	18,00	1,00	0,00	0,00	0,00
Ziębowski Tomasz TZ	26,00	1,08	26,00	1,08	0,00	0,00	0,00
Złomańczuk Anna AZ	24,00	1,00	24,00	1,00	0,00	0,00	0,00
Suma końcowa	1681,21	82,33	1685,21	82,53	4,00	0,20	0,00

KIEROWNIK REFERATU  
ds. organizacji pracy szkół i placówek  
mgr Agnieszka Adamska-Blechharz

Inspirator  
mgr Małgorzata Nardziejek-Januszewska

Dyrektor  
mgr Anna Stasiak

MIASTO LUBLIN  
Zatwierdzam

Z up. Prezydenta Miasta Lublin

mgr Mirosław Jarosłowski  
Zastępca Dyrektora  
Wydziału Organizacji i Wychowania

17 10 2016

SPECYJALNY OŚRODEK SZKOLNO-WYCHOWAWCZY  
dla Dzieci i Młodzieży Niesłyszącej  
i Słabo Słyszczącej

OW-OP-V.4424.16.3 2017

Urząd Miasta Lublin  
Biuro Obsługi Mieszkańców III  
WPEVNREO

Dnia 2017-01-04

DK0358099/4

L. Dz. 3388/01/2017

im. Jana Pawła II  
20-328 LUBLIN, ul. L. Herca 4  
Aneks nr: 444-19-13, fax 745-21-00  
NIP 524-104-00-00, REGON 140014600

do arkusza na rok szkolny 2016/2017

Lublin, 2017-01-01

Specjalny Ośrodek Szkolno-  
Wychowawczy dla Dzieci i Młodzieży  
Niesłyszącej i Słabosłyszącej  
Przyczyny zmian

Objęcie wczesnym wspomaganie rozwoju małego dziecka 4 dzieci tj. 8 godzin.

122/2016/2017, 130/2016/2017, 131/2016/2017, 137/2014/2015. Objęcie  
indywidualnym nauczaniem ucznia klasy pierwszej szkoły podstawowej  
potrzebie indywidualnego nauczania 163/2016/2017 tj. 8 godzin. Godziny wczesnego wspomaganie przydzielono:  
p. R. Danielak 4g., p. M. Skibińskiej 2g., p. E. Mazur 2g., Nauczanie indywidualne: 5 godzin p. G. Kosowskiej, 3 godziny  
p. B. Ziębowicz.

Przydziały nauczycieli: (Wszystko)

	Byłofjest			Dane			Różnica godzin naucz.:	Różnica etatu:	Różnica etatu z g. IP:
	Było:			Jest:					
	GN	Etat	Etat z g. IP	GN	Etat	Etat z g. IP			
Adach Beata BA	24,00	1,00		24,00	1,00		0,00	0,00	0,00
Barszcz Genowefa BG	20,13	1,12		20,13	1,12		0,00	0,00	0,00
Bielecka Adela B_	26,00	1,08		26,00	1,08		0,00	0,00	0,00
Bloch Monika MB	19,34	1,02		19,34	1,02		0,00	0,00	0,00
Bujak Piotr PB	20,29	1,13		20,29	1,13		0,00	0,00	0,00
Chlewiński Artur AC	24,00	1,00		24,00	1,00		0,00	0,00	0,00
Czerwińska Elżbieta EC	21,18	1,18		21,18	1,18		0,00	0,00	0,00
Danielak Renata RD	22,00	1,10		26,00	1,30		4,00	0,20	0,00
Dąbrowska Katarzyna KD	26,00	1,08		26,00	1,08		0,00	0,00	0,00
Dobosz Grzegorz GD	17,05	0,95		17,05	0,95		0,00	0,00	0,00
Drozd Anna AG	24,00	1,00		24,00	1,00		0,00	0,00	0,00
Drozd Anna Dr	18,34	1,02		18,34	1,02		0,00	0,00	0,00
Duma Zofia ZD	18,00	1,00		18,00	1,00		0,00	0,00	0,00
Durakiewicz Urszula UD	18,00	1,00		18,00	1,00		0,00	0,00	0,00
Fatyga Magdalena MF	11,05	0,61		11,05	0,61		0,00	0,00	0,00
Frankevych Zoriana ZF	24,00	1,00		24,00	1,00		0,00	0,00	0,00
Fronczek Tomasz TF	26,00	1,11		26,00	1,11		0,00	0,00	0,00
Gajewski Cezary CG	20,00	1,00		20,00	1,00		0,00	0,00	0,00
Gnatiuk Anna GA	26,00	1,08		26,00	1,08		0,00	0,00	0,00
Golianek Henryka HG	18,49	1,03		18,49	1,03		0,00	0,00	0,00
zewska Marzena Ma	24,00	1,00		24,00	1,00		0,00	0,00	0,00
Hekiert Iwona IH	28,74	1,26		28,74	1,26		0,00	0,00	0,00
Ilczuk Adela AI	24,00	1,00		24,00	1,00		0,00	0,00	0,00
Jakimiuk Justyna JH	23,00	1,28		23,00	1,28		0,00	0,00	0,00
Janczewska Krystyna KJ	18,46	1,03		18,46	1,03		0,00	0,00	0,00
Jaroszek Piotr JP	9,21	0,51		9,21	0,51		0,00	0,00	0,00
Jaszczynska-Kalinowska Joanna JJ_s	23,84	1,21		23,84	1,21		0,00	0,00	0,00
Kamiński Artur AK	20,00	0,83		20,00	0,83		0,00	0,00	0,00
Karczmazyk Wojciech WK	18,00	1,00		18,00	1,00		0,00	0,00	0,00
Karwacka-Klepka Anna KA**	29,50	1,31		29,50	1,31		0,00	0,00	0,00
Kaznowska Jolanta Kz	26,00	1,08		26,00	1,08		0,00	0,00	0,00
Kaźmierczak Grażyna Kz	22,00	1,06		22,00	1,06		0,00	0,00	0,00
Kolasińska Małgorzata Ko	12,00	0,50		12,00	0,50		0,00	0,00	0,00
Komor Iwona IK	18,21	1,01		18,21	1,01		0,00	0,00	0,00
Kosowska Grażyna GK	17,00	0,94		22,00	1,22		5,00	0,28	0,00
Kostrzewa Remigiusz KR	25,00	1,04		25,00	1,04		0,00	0,00	0,00
Kowalczyk Agnieszka Kc	12,00	0,50		12,00	0,50		0,00	0,00	0,00
Kowalik Iwona IM	25,00	1,04		25,00	1,04		0,00	0,00	0,00
Krysińska-Kryk Renata RK	28,50	1,06		28,50	1,06		0,00	0,00	0,00
Kusz Agata Ku	20,00	1,00		20,00	1,00		0,00	0,00	0,00
Kuśmierzak Bożena BK	18,00	1,00		18,00	1,00		0,00	0,00	0,00
Laskowska Katarzyna KL	24,00	1,00		24,00	1,00		0,00	0,00	0,00

*Asst. J.*



Lapa Agata AL	20,00	1,00	20,00	1,00	0,00	0,00	0,00
Maciejewska-Musur Beata BM	21,68	0,99	21,68	0,99	0,00	0,00	0,00
Marycz Anna AM	24,00	1,00	24,00	1,00	0,00	0,00	0,00
Mazur Ewa EB	22,00	1,10	24,00	1,20	2,00	0,10	0,00
Nowicka Agnieszka NA	18,00	1,00	18,00	1,00	0,00	0,00	0,00
Nowokrzaska-Czajkowska Iwona IN	19,57	1,09	19,57	1,09	0,00	0,00	0,00
Olucha-Drag Joanna JO	18,00	1,00	18,00	1,00	0,00	0,00	0,00
Orlikowska Maria MO	17,89	0,99	17,89	0,99	0,00	0,00	0,00
Poniatowska-Krzak Malgorzata MP	18,00	1,00	18,00	1,00	0,00	0,00	0,00
Proskura Agnieszka PA	26,00	1,08	26,00	1,08	0,00	0,00	0,00
Robaczewska Violetta VR	20,53	1,12	20,53	1,12	0,00	0,00	0,00
Rodzik Grazyna GR	22,28	1,24	22,28	1,24	0,00	0,00	0,00
Rzeznicka Edyta ER	18,37	1,02	18,37	1,02	0,00	0,00	0,00
Sakowicz Helena HS	23,84	1,32	23,84	1,32	0,00	0,00	0,00
Salach Beata Sa	26,00	1,08	26,00	1,08	0,00	0,00	0,00
Skibińska Malgorzata HM	22,00	1,10	24,00	1,20	2,00	0,10	0,00
Skrzypczak Renata SR	19,00	1,06	19,00	1,06	0,00	0,00	0,00
Sosnowska Edyta ES	22,34	1,24	22,34	1,24	0,00	0,00	0,00
Stasiak Anna SA	18,00	1,00	18,00	1,00	0,00	0,00	0,00
Stempurski Wojciech WS	19,87	1,10	19,87	1,10	0,00	0,00	0,00
Szcutnik Andzelika AS	20,13	1,10	20,13	1,10	0,00	0,00	0,00
Szuwarska Agnieszka AN	18,37	1,02	18,37	1,02	0,00	0,00	0,00
Tarniech Katarzyna KS	25,00	1,04	25,00	1,04	0,00	0,00	0,00
Tomaszewska Joanna JT	20,97	1,17	20,97	1,17	0,00	0,00	0,00
Turkiewicz Agnieszka AT	10,00	0,50	10,00	0,50	0,00	0,00	0,00
Wereska Dorota DW	9,47	0,53	9,47	0,53	0,00	0,00	0,00
Wierzbicka Barbara BW	18,00	1,00	18,00	1,00	0,00	0,00	0,00
Wierzbicki Andrzej WA	24,00	1,00	24,00	1,00	0,00	0,00	0,00
Wiśniewska Monika Ww	25,50	1,06	25,50	1,06	0,00	0,00	0,00
Witkowski Mariusz MW	18,58	1,03	18,58	1,03	0,00	0,00	0,00
Wojda Joanna JW	18,00	1,00	18,00	1,00	0,00	0,00	0,00
Wojnowska Anna AW	18,00	1,00	18,00	1,00	0,00	0,00	0,00
Woltek Malgorzata WM	20,76	1,15	20,76	1,15	0,00	0,00	0,00
Wójcik Joanna WJ	26,00	1,08	26,00	1,08	0,00	0,00	0,00
Zakrzewska-Grzesiuk Elzbieta EG	17,87	0,99	17,87	0,99	0,00	0,00	0,00
Ziemia Dorota DZ	18,84	1,05	18,84	1,05	0,00	0,00	0,00
Ziębowicz Beata BZ	18,00	1,00	21,00	1,17	3,00	0,17	0,00
Ziębowicz Tomasz TZ	26,00	1,08	26,00	1,08	0,00	0,00	0,00
Złomańczuk Anna AZ	24,00	1,00	24,00	1,00	0,00	0,00	0,00
Suma końcowa	1685,21	82,53	1701,21	83,37	16,00	0,84	0,00

Dyrektor  
*[Signature]*  
mgr Anna Stasiak

MIASTO LUBLIN  
*[Signature]*

Z up. Prezydenta Miasta Lublin

*[Signature]*  
mgr Józef Jarosiński  
Zastępca Dyrektora  
Wydziału Wzrostu i Wychowania

18.01.2017

KIEROWNIK REFERATU ds. organizacji imprez kulturalnych i sportowych mgr Agnieszka Wąrniska-Bodnar

INSPEKTOR mgr Malgorzata Kojak-Januszewska

OW-OP-V-4424.16.7.2017

Specjalny Ośrodek Szkolno-Wychowawczy  
dla Dzieci i Młodzieży Niesłyszącej i Słabo Słyszącej  
ul. Jana Pawła II  
80-325 LUBLIN, ul. L. Bora 4  
Aneks nr 5 10-13. fax 735-81-00  
KIP 7401000007. Wskaźnik 000100000

do arkusza na rok szkolny 2016/2017

Lublin, 2017-04-04

Specjalny Ośrodek Szkolno-Wychowawczy dla Dzieci  
i Młodzieży Niesłyszącej i Słabo Słyszącej  
Przyczyny zmian

Urząd Miasta Lublin  
Biuro Obsługi Mieszkańców  
ul. Jagiello 10  
WPLYNEŁO

Dnia 04. 04. 2017

OKO 3333979  
L.Dz. 105668/04/2017/P

Uczniowi klasy czwartej szkoły podstawowej \_\_\_\_\_ a podstawie orzeczenia Nr \_\_\_\_\_  
ydanego przez Zespół Poradni Nr 3 w Lublinie przyznano 10 godzin nauczania indywidualnego.  
Godziny przydzielono następującym nauczycielom: I. Komor 1 godz. w-f. A. Nowicka 2 godz. j. polski, M. Wołek 2 godz.  
matematyka, E. Sosnowska 1 godz. j. angielski, A. Drozd 1 godz. przyroda, M. Poniałowska-Krzak 1 godz. historia,  
H. Sakowicz 1 godz. technika, plastyka, J. Tomaszewska 1 godz. informatyka

Przydziały nauczycieli: (Wszystko)

Id	Dane							Różnica godzin naucz.:	Różnica etatu:	Różnica etatu z g. IP:
	Byłofest			Jest:						
	GN	Etal	Etal z g. IP	GN	Etal	Etal z g. IP				
Adach Beata BA	24,00	1,00		24,00	1,00		0,00	0,00	0,00	
Barszcz Genowefa BG	20,13	1,12		20,13	1,12		0,00	0,00	0,00	
Bielecka Adela B_	26,00	1,08		26,00	1,08		0,00	0,00	0,00	
Bloch Monika MB	19,34	1,02		19,34	1,02		0,00	0,00	0,00	
Bujak Piotr PB	20,29	1,13		20,29	1,13		0,00	0,00	0,00	
Chlewiński Artur AC	24,00	1,00		24,00	1,00		0,00	0,00	0,00	
Czermierska Elżbieta EC	21,18	1,18		21,18	1,18		0,00	0,00	0,00	
Danielak Renata RD	26,00	1,30		26,00	1,30		0,00	0,00	0,00	
Dąbrowska Katarzyna KD	26,00	1,08		26,00	1,08		0,00	0,00	0,00	
Dobosz Grzegorz GD	19,05	1,06		19,05	1,06		0,00	0,00	0,00	
Drozd Anna AG	24,00	1,00		24,00	1,00		0,00	0,00	0,00	
Drozd Anna Dr	18,34	1,02		19,34	1,07		1,00	0,06	0,00	
Duma Zofia ZD	18,00	1,00		18,00	1,00		0,00	0,00	0,00	
Durakiewicz Urszula UD	18,00	1,00		18,00	1,00		0,00	0,00	0,00	
Fatyga Magdalena MF	11,05	0,61		11,05	0,61		0,00	0,00	0,00	
Frankewych Zoriana ZF	24,00	1,00		24,00	1,00		0,00	0,00	0,00	
Fronczek Tomasz TF	26,00	1,11		26,00	1,11		0,00	0,00	0,00	
Gajewski Cezary CG	20,00	1,00		20,00	1,00		0,00	0,00	0,00	
Gnatiuk Anna GA	26,00	1,08		26,00	1,08		0,00	0,00	0,00	
Golianek Henryka HG	18,49	1,03		18,49	1,03		0,00	0,00	0,00	
Haczewska Marzena Ha	24,00	1,00		24,00	1,00		0,00	0,00	0,00	
Hekiert Iwona IH	28,74	1,26		28,74	1,26		0,00	0,00	0,00	
Ilczuk Adela AI	24,00	1,00		24,00	1,00		0,00	0,00	0,00	
Jakimiuk Justyna JH	23,00	1,28		23,00	1,28		0,00	0,00	0,00	
Janczewska Krystyna KJ	18,46	1,03		18,46	1,03		0,00	0,00	0,00	
Jaroszek Piotr JP	9,21	0,51		9,21	0,51		0,00	0,00	0,00	
Jaszczyńska-Kalinowska Joanna JJ	23,84	1,21		23,84	1,21		0,00	0,00	0,00	
Kamiński Artur AK	20,00	0,83		20,00	0,83		0,00	0,00	0,00	
Karczmarzyk Wojciech WK	16,00	0,89		16,00	0,89		0,00	0,00	0,00	
Karwacka-Klepka Anna KA	29,50	1,31		29,50	1,31		0,00	0,00	0,00	
Kaznowska Jolanta Kz	26,00	1,08		26,00	1,08		0,00	0,00	0,00	
Każmierczak Grażyna Kz	22,00	1,06		22,00	1,06		0,00	0,00	0,00	
Kołasinska Malgorzata Ko	12,00	0,50		12,00	0,50		0,00	0,00	0,00	
Komor Iwona IK	18,21	1,01		19,21	1,07		1,00	0,06	0,00	
Kosowska Grażyna GK	22,00	1,22		22,00	1,22		0,00	0,00	0,00	
Kostrzewa Remigiusz KR	25,00	1,04		25,00	1,04		0,00	0,00	0,00	
Kowalczyk Agnieszka Kc	12,00	0,50		12,00	0,50		0,00	0,00	0,00	
Kowalik Iwona Im	25,00	1,04		25,00	1,04		0,00	0,00	0,00	
Krysińska-Kryk Renata RK	28,50	1,06		28,50	1,06		0,00	0,00	0,00	
Kusz Agata Ku	20,00	1,00		20,00	1,00		0,00	0,00	0,00	
Kuśmierzak Bożena BK	18,00	1,00		18,00	1,00		0,00	0,00	0,00	
Laskowska Katarzyna KL	24,00	1,00		24,00	1,00		0,00	0,00	0,00	

Łapa Agata AL	20,00	1,00	20,00	1,00	0,00	0,00	0,00
Maciejewska-Musur Beata BM	21,68	0,99	21,68	0,99	0,00	0,00	0,00
Marycz Anna AM	24,00	1,00	24,00	1,00	0,00	0,00	0,00
Mazur Ewa EB	24,00	1,20	24,00	1,20	0,00	0,00	0,00
Nowicka Agnieszka NA	18,00	1,00	20,00	1,11	2,00	0,11	0,00
Nowokrzaska-Czajkowska Iwona IN	19,57	1,09	19,57	1,09	0,00	0,00	0,00
Olucha-Drag Joanna JO	18,00	1,00	18,00	1,00	0,00	0,00	0,00
Orlikowska Maria MO	17,89	0,99	17,89	0,99	0,00	0,00	0,00
Poniatowska-Krzak Małgorzata MP	18,00	1,00	19,00	1,06	1,00	0,06	0,00
Proskura Agnieszka PA	26,00	1,08	26,00	1,08	0,00	0,00	0,00
Robaczewska Violetta VR	20,53	1,12	20,53	1,12	0,00	0,00	0,00
Rodzik Grażyna GR	22,28	1,24	22,28	1,24	0,00	0,00	0,00
Rzeźnicka-Edyta ER	18,37	1,02	18,37	1,02	0,00	0,00	0,00
Sakowicz Helena HS	23,84	1,32	24,84	1,38	1,00	0,06	0,00
Salach Beata Sa	26,00	1,08	26,00	1,08	0,00	0,00	0,00
Skibińska Małgorzata HM	24,00	1,20	24,00	1,20	0,00	0,00	0,00
Skrzypczak Renata SR	19,00	1,06	19,00	1,06	0,00	0,00	0,00
Sosnowska Edyta ES	22,34	1,24	23,34	1,30	1,00	0,06	0,00
Stasiak Anna SA	16,00	1,00	18,00	1,00	0,00	0,00	0,00
Stempurski Wojciech WS	19,87	1,10	19,87	1,10	0,00	0,00	0,00
Szcutnik Andżelika AS	20,13	1,10	20,13	1,10	0,00	0,00	0,00
Szuwarska Agnieszka AN	18,37	1,02	18,37	1,02	0,00	0,00	0,00
Śmiech Katarzyna KŚ	25,00	1,04	25,00	1,04	0,00	0,00	0,00
Tomaszewska Joanna JT	20,97	1,17	21,97	1,22	1,00	0,06	0,00
Turkiewicz Agnieszka AT	10,00	0,50	10,00	0,50	0,00	0,00	0,00
Wereska Dorota DW	9,47	0,53	9,47	0,53	0,00	0,00	0,00
Wierzbicka Barbara BW	18,00	1,00	18,00	1,00	0,00	0,00	0,00
Wierzbicki Andrzej WA	24,00	1,00	24,00	1,00	0,00	0,00	0,00
Wiśniewska Monika Wi	25,50	1,06	25,50	1,06	0,00	0,00	0,00
Wilkowski Mariusz MW	18,58	1,03	18,58	1,03	0,00	0,00	0,00
Wojda Joanna JW	18,00	1,00	18,00	1,00	0,00	0,00	0,00
Wojnowska Anna AW	18,00	1,00	18,00	1,00	0,00	0,00	0,00
Wolek Małgorzata WM	20,76	1,15	22,76	1,26	2,00	0,11	0,00
Wójcik Joanna WJ	26,00	1,08	26,00	1,08	0,00	0,00	0,00
Zakrzewska-Grzesiuk Elżbieta EG	17,87	0,99	17,87	0,99	0,00	0,00	0,00
Ziemia Dorota DZ	18,84	1,05	18,84	1,05	0,00	0,00	0,00
Ziębowicz Beata BZ	21,00	1,17	21,00	1,17	0,00	0,00	0,00
Ziębowicz Tomasz TZ	26,00	1,08	26,00	1,08	0,00	0,00	0,00
Złotańczuk Anna AZ	24,00	1,00	24,00	1,00	0,00	0,00	0,00
Suma końcowa	1701,21	83,37	1711,21	83,93	10,00	0,56	0,00

KIEROWNIK REFERATU  
ds. organizacji pracy szkół i  
mgr Agnieszka Adamska-Biedrzyca

mgr Małgorzata Kosiak-Janiszewska

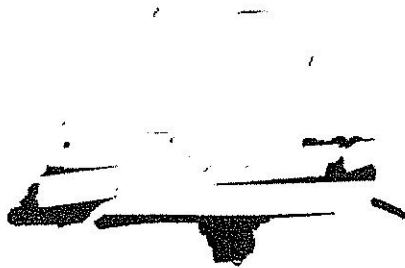

Dyrektor  
mgr Anna Stasiak

MIASTO LUBLIN  
Retwidram  
mgr Ewa Duszkiewicz-Sprawa  
Dyrektor  
Wydziału Oświaty i Wychowania

03.04.2017

Gmina Lublin  
Plac Króla Władysława Łokietka 1, 20-109 Lublin  
NIP: 9462575811

Specjalny Ośrodek Szkolno-Wychowawczy  
dla Dzieci i Młodzieży z Niepełnosprawnościami

i Słabo Słyszacej im. Iona Pawła  
Specjalny Ośrodek Szkolno-Wychowawczy dla Dzieci i Młodzieży z Niepełnosprawnościami i Słabo Słyszacej  
ul. L. Herc 4, 20-328 Lublin

Arkusz SOSWS 17-18-21.04 na rok szkolny 2017/18 obowiązujący od 2017-09-01

Status: sprawdzony

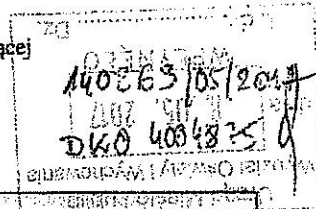

Przedszkole			
Początek przerwy wakacyjnej w przedszkolu:	24.06.2017		
Koniec przerwy wakacyjnej w przedszkolu:	31.08.2017		
Ogólna liczba godzin nauczycieli (z przydziałów) w przedszkolu / oddziałach przedszkolnych:	69,95		
Ogólna liczba etatów przeliczeniowych w przedszkolu / oddziałach przedszkolnych:	3,62		
1) Uczniowie			
Ogółem:	95		
W oddziałach przedszkolnych:	12		
Z orzeczeniem o potrzebie kształcenia specjalnego:	90		
1a) Składowe/grupy oddziałów	oddziały	uczniowie	
Gimnazjum nr 23:	2	8	
oddziały przedszkolne:	2	12	
Szkoła Podstawowa nr 55:	6	31	
Technikum Specjalne nr 1:	8	44	
2) Oddziały	oddziały	uczniowie	etaty
Ogółem:	18,00	95	38,06
Specjalne:	18,00	95	38,06
Srednia liczebność oddziału:	5,3		
3) Grupy i podopieczni	grupy	podopieczni	etaty
Zajęcia świetlicowe:	1	31	0,00
Zajęcia rewalidacyjne:	16	83	0,00
Inne zajęcia:	4	83	0,00
4) Etaty przeliczeniowe nauczycieli			
Ogółem:	73,49		
W ramach etatu nauczycieli pełnozatrudnionych:	47,00		
Wynikające z godzin ponadwymiarowych:	2,36		
Nauczycieli niepełnozatrudnionych:	24,14		
W tym:			
Nauczycieli na urlopach dla poratowania zdrowia:	1,00		
Zniżki godzin:	2,26		
Obowiązki pedagoga:	2,00		
Obowiązki logopedy:	0,50		
Obowiązki psychologa:	2,00		
Obowiązki doradcy zawodowego:	0,02		
Obowiązki bibliotekarza:	0,50		

*AS*

Obowiązki wychowawcy w świetlicy:	4,00
Wczesne wspomaganie rozwoju:	3,00
<b>5) Nauczyciele</b>	
Pełnozatrudnieni (wg etatu przeliczeniowego z przydziałów):	47,00
Niepełnozatrudnieni (wg etatu przeliczeniowego z przydziałów):	31,00
W tym etaty przeliczeniowe z przydziałów:	
Dyrektor:	1,06
Wicedyrektor:	1,02
Kierownik szkolenia praktycznego:	0,99
<b>6) Etaty administracji i obsługi</b>	
Administracja:	5,50
Obsługa:	28,50

Arkusz zaopiniowany przez Radę Pedagogiczną w dniu 24.03.2017r.

Arkusz zaopiniowany przez zakładowe organizacje związkowe  
ZNP ogólnie nr 143 w dniu 11.04.2017r.

K2 NSZZ "Solidarność" w dniu 11.04.2017r.

KM WZZ "Solidarność Osiedle" w dniu 7.04.2017r.

Potwierdzam zgodność przygotowanego arkusza z obowiązującym prawem.

5.05.2017r.

Dyrektor  
*Anna Stasiak*  
mgr Anna Stasiak

Data i podpis dyrektora szkoły

25.05.2017

Z up. Prezydenta Miasta Lubki  
*Ewa Bunkiewicz-Sprawa*  
mgr Ewa Bunkiewicz-Sprawa  
Dyrektor

Data i podpis osoby zatwierdzającej arkusz organizacyjny

KIEROWNIK REFERATU  
ds. organizacji pracy szkół i placówek  
mgr Agnieszka Dobrzańska-Biedrzyca

Zastępca Dyrektora  
Wydziału Opieki i Wychowania  
mgr Mirosław Jaroziński

Sprawozdanie  
inspektor

*Januszewska*  
Kierownik Januszewska

Odsyłać 26.05.17r.

Gimnazjum Lublin  
 Plac Króla Władysława Łokietka 1, 20-109 Lublin  
 NIP: 9462575811  
 Specjalny Ośrodek Szkolno-Wychowawczy  
 dla Dzieci i Młodzieży Niesłyszącej  
 i Słabo Słyszącej im. Jana Pawła II  
 ul. L. Herc 4, 20-328 Lublin

## Zestawienie podsumowujące opis organizacji jednostki oświatowej

Specjalny Ośrodek Szkolno-Wychowawczy dla Dzieci i Młodzieży Niesłyszącej i Słabo Słyszącej

Arkusz organizacji jednostki opisanej arkuszem organizacyjnym SOSWS 17-18-21.04 na rok szkolny 2017/18 (status: Sprawdzony), obowiązującej od 2017.09.01

### Oddziały i uczniowie

	Poziom oddziału	Liczba oddziałów	Liczba uczniów
<b>Gimnazjum nr 23</b>		2	8
Typ oddziału: specjalny		2	8
	2	1	4
	3	1	4
<b>oddziały przedszkolne</b>		2	12
Typ oddziału: specjalny		2	12
	najmłodsze	1	8
	starszaki	1	4
<b>Szkoła Podstawowa nr 55</b>		6	31
Typ oddziału: specjalny		6	31
	1	1	6
	2	1	5
	4	1	7
	5	1	4
	6	1	5
	7	1	4
<b>Technikum Specjalne nr 1</b>		8	44
Typ oddziału: specjalny		8	44
	1	1	8
	2	2	10
	3	2	10
	4	3	16
<b>RAZEM</b>		<b>18</b>	<b>95</b>

### Pracownicy i etaty

#### Dla całej jednostki

Liczba pracowników ogółem	114
- w tym nauczyciele	78
- w tym pracowników administracji i obsługi	36
Liczba pracowników na stanowiskach kierowniczych	4
- w tym nauczyciele	3
- w tym pracowników administracji i obsługi	1
Liczba etatów przeliczeniowych ogółem	107,49
- w tym nauczyciele	73,49
- w tym pracowników administracji i obsługi	34,00

#### Bez przedszkola

Liczba pracowników ogółem	112
- w tym nauczyciele	76
- w tym pracowników administracji i obsługi	36
Liczba pracowników na stanowiskach kierowniczych	4
- w tym nauczyciele	3
- w tym pracowników administracji i obsługi	1
Liczba etatów przeliczeniowych ogółem	103,87
- w tym nauczyciele	69,87
- w tym pracowników administracji i obsługi	34,00

#### Dla przedszkola

Liczba pracowników ogółem	12
- w tym nauczyciele	12
- w tym pracowników administracji i obsługi	0
Liczba etatów przeliczeniowych ogółem	3,62
- w tym nauczyciele	3,62
- w tym pracowników administracji i obsługi	0,00



## Godziny i etaty wynikające z przydziałów nauczycielskich

### Dla całej jednostki

	Liczba godzin nauczycielskich	Etaty przeliczeniowe
<b>Liczba godzin/etatów ogółem</b>	<b>1481,98 + 150R</b>	<b>73,49</b>
<b>w tym:</b>		
zajęcia świetlicowe, obowiązki wychowawcy w świetlicy/półinternacie/klubie	96	4,00
doradca zawodowy	10R	0,02
obowiązki bibliotekarza	15	0,50
obowiązki psychologa	40	2,00
obowiązki pedagoga	40	2,00
obowiązki logopedy, zajęcia logopedyczne	10	0,50
zajęcie dydaktyczno-wyrównawcze	145,79	8,10
gimnastyka korekcyjna	6	0,33
wczesne wspomaganie rozwoju	60	3,00
zajęcia pozalekcyjne	1	0,05
zniżki godzin	44	2,26
urlopy dla poratowania zdrowia	20	1,00

### Bez przedszkola

	Liczba godzin nauczycielskich	Etaty przeliczeniowe
<b>Liczba godzin/etatów ogółem</b>	<b>1422,04 + 150R</b>	<b>69,87</b>
<b>w tym:</b>		
zajęcia świetlicowe, obowiązki wychowawcy w świetlicy/półinternacie/klubie	76,8	3,20
doradca zawodowy	10R	0,02
obowiązki bibliotekarza	15	0,50
obowiązki psychologa	40	2,00
obowiązki pedagoga	40	2,00
obowiązki logopedy, zajęcia logopedyczne	10	0,50
zajęcie dydaktyczno-wyrównawcze	145,79	8,10
gimnastyka korekcyjna	6	0,33
wczesne wspomaganie rozwoju	60	3,00
zajęcia pozalekcyjne	1	0,05
zniżki godzin	44	2,26
urlopy dla poratowania zdrowia	20	1,00

### Dla przedszkola

	Liczba godzin nauczycielskich	Etaty przeliczeniowe
<b>Liczba godzin/etatów ogółem</b>	<b>69,95</b>	<b>3,62</b>
<b>w tym:</b>		
zajęcia świetlicowe, obowiązki wychowawcy w świetlicy/półinternacie/klubie	19,2	0,80

Zastępca Dyrektora  
Wydzielu Oświaty i Wychowania  
mgr Krzysztof Jarosiński

5.05.2017r. Dyrektor  
mgr Anna Stasiak  
Data i podpis dyrektora szkoły

Z up. Prezydenta Miasta Lublin  
Data i podpis osoby zatwierdzającej arkusz  
Dyrektor  
Wydzielu Oświaty i Wychowania

25.05.2017

n pn (pn)							
Tytuł płatności	Grupa	GU	GN	LU	Nauczyciel	GD	JST
Obowiązki nauczyciela w przedszkolu specjalnym	n pn	19,00	19,00	8	Monika Wiśniewska (WŚ)	0,00	0,00
Obowiązki nauczyciela w przedszkolu specjalnym	n pn	6,00	6,00	8	Genowefa Barszcz (GB)	0,00	0,00
Religia w przedszkolu	n pn	0,25	0,25	8	Grzegorz Dobosz (GD)	0,00	0,00
	Tygodniowo	25,25	25,25	24,00		0,00	0,00
	Rocznie	0,00	0,00	0,00		0,00	0,00



Przygotowano 2017-05-05 11:10:41 na podstawie arkusza SOSWS 17-18-21.04

st ps (ps)							
Tytuł płatności	Grupa	GU	GN	LU	Nauczyciel	GD	JST
Obowiązki nauczyciela w przedszkolu specjalnym	st ps	19,00	19,00	4	Renata Skrzypczak (RS)	0,00	0,00
Obowiązki nauczyciela w przedszkolu specjalnym	st ps	5,00	5,00	4	Małgorzata Wołek (WO)	0,00	0,00
Język angielski	st ps	1,00	1,00	4	Justyna Jakimiuk (JJ)	0,00	0,00
Religia w przedszkolu	st ps	0,50	0,50	4	Grzegorz Dobosz (GD)	0,00	0,00
	Tygodniowo	25,50	25,50	16,00		0,00	0,00
	Rocznie	0,00	0,00	0,00		0,00	0,00

Przygotowano 2017-05-05 11:10:41 na podstawie arkusza SOSWS 17-18-21.04

7 7ap (7ap)							
Tytuł płatności	Grupa	GU	GN	LU	Nauczyciel	GD	JST
Religia	77ap	2,00	2,00	4	Wojciech Karczmarski (WK)	0,00	0,00
Plastyka	77ap	1,00	1,00	4	Beata Adach (BA)	0,00	0,00
Język angielski	77ap	3,00	3,00	4	Justyna Jakimiuk (JJ)	0,00	0,00
Język polski	77ap	5,00	5,00	4	Bożena Kuśmierzak (BK)	0,00	0,00
Historia	77ap	2,00	2,00	4	Małgorzata Poniatowska-Krzak (MP)	0,00	0,00
Język rosyjski	77ap	2,00	2,00	4	Edyta Rzeźnicka (ER)	0,00	0,00
Godzina z wychowawcą	77ap	1,00	1,00	4	Małgorzata Wołek (WO)	0,00	0,00
Matematyka	77ap	4,00	4,00	4	Małgorzata Wołek (WO)	0,00	0,00
Chemia	77ap	2,00	2,00	4	Dorota Ziemia (DZ)	0,00	0,00
Muzyka	77ap	1,00	1,00	4	Anna Karwacka-Klepka (KA)	0,00	0,00
Doradca zawodowy	77ap	10,00	10,00	4	Jolanta Kaznowska (JK)	0,00	0,00
Wychowanie fizyczne	77ap	4,00	4,00	4	Iwona Nowokrzaska-Czajkowska (IN)	0,00	0,00
Zajęcia pozalekcyjne wiedzy (koła przedmiotowe)	77ap	1,00	1,00	4	Beata Adach (BA)	1,00	0,00
Wychowanie do życia w rodzinie	77ap	14,00	14,00	4	Krystyna Janczewska (KJ)	0,00	0,00
Gimnastyka korekcyjna	77ap	1,00	1,00	4	Iwona Komor (IK)	0,00	0,00

Przygotowano 2017-05-05 11:10:41 na podstawie arkusza SOSWS 17-18-21.04

Zajęcia dydaktyczno-wyrównawcze	77ap	3,00	3,00	4	Anna Wojnowska (AW)	0,00	0,00
Zajęcia dydaktyczno-wyrównawcze	77ap	4,00	4,00	4	Urszula Durakiewicz (UD)	0,00	0,00
Zajęcia dydaktyczno-wyrównawcze	77ap	4,00	4,00	4	Joanna Olucha-Drag (JO)	0,00	0,00
Polski język migowy	77ap	2,00	2,00	4	Grażyna Kazmierczak (KŻ)	0,00	0,00
Informatyka	77ap	1,00	1,00	4	Joanna Tomaszewska (JT)	0,00	0,00
Biologia	77ap	2,00	2,00	4	Dorota Ziemia (DZ)	0,00	0,00
Fizyka	77ap	2,00	2,00	4	Anna Drozd (AD)	0,00	0,00
Geografia	77ap	2,00	2,00	4	Anna Stasiak (AS)	0,00	0,00
	Tygodniowo	49,00	49,00	84,00		1,00	0,00
	Rocznie	24,00	24,00	8,00		0,00	0,00

Przygotowano 2017-05-05 11:10:41 na podstawie arkusza SOSWS 17-18-21.04

6 6ap (6ap)							
Tytuł płatności	Grupa	GU	GN	LU	Nauczyciel	GD	JST
Religia	66ap	2,00	2,00	5	Wojciech Karczmarczyk (WK)	0,00	0,00
Plastyka	66ap	1,00	1,00	5	Beata Adach (BA)	0,00	0,00
Przyroda	66ap	3,00	3,00	5	Anna Drozd (AD)	0,00	0,00
Język angielski	66ap	3,00	3,00	5	Justyna Jakimiuk (JJ)	0,00	0,00
Wychowanie do życia w rodzinie	66ap	14,00	14,00	5	Krystyna Janczewska (KJ)	0,00	0,00
Godzina z wychowawcą	66ap	1,00	1,00	5	Agnieszka Nowicka (AN)	0,00	0,00
Język polski	66ap	7,00	7,00	5	Agnieszka Nowicka (AN)	0,00	0,00
Historia	66ap	2,00	2,00	5	Małgorzata Poniatowska-Krzak (MP)	0,00	0,00
Matematyka	66ap	4,00	4,00	5	Małgorzata Wólek (WO)	0,00	0,00
Technika	66ap	1,00	1,00	5	Adela Ilczak (AI)	0,00	0,00
Muzyka	66ap	1,00	1,00	5	Anna Karwacka-Klepka (KA)	0,00	0,00
Wychowanie fizyczne	66ap	4,00	4,00	5	Iwona Nowokrzyszka-Czajkowska (IN)	0,00	0,00
Gimnastyka korekcyjna	66ap	1,00	1,00	5	Piotr Bujak (PB)	0,00	0,00
Zajęcia dydaktyczno-wyrównawcze	66ap	5,50	5,50	5	Joanna Olucha-Drag (JO)	0,00	0,00
Zajęcia dydaktyczno-wyrównawcze	66ap	5,50	5,50	5	Anna Wojnowska (AW)	0,00	0,00

Przygotowano 2017-05-05 11:10:41 na podstawie arkusza SOSWS 17-18-21.04

Polski język migowy	66ap	2,00	2,00	5	Grażyna Kaźmierc zak (KŻ)	0,00	0,00
Informatyka	66ap	1,00	1,00	5	Joanna Tomasze wska (JT)	0,00	0,00
	Tygodniowo	44,00	44,00	80,00		0,00	0,00
	Rocznie	14,00	14,00	5,00		0,00	0,00

Przygotowano 2017-05-05 11:10:41 na podstawie arkusza SOSWS 17-18-21.04

5 Sap (5ap)							
Tytuł płatności	Grupa	GU	GN	LU	Nauczyciel	GD	JST
Religia	55ap	2,00	2,00	4	Wojciech Karcznarzyk (WK)	0,00	0,00
Plastyka	55ap	1,00	1,00	4	Beata Adach (BA)	0,00	0,00
Przyroda	55ap	3,00	3,00	4	Anna Drozd (AD)	0,00	0,00
Wychowanie do życia w rodzinie	55ap	14,00	14,00	4	Krystyna Janczewska (KJ)	0,00	0,00
Język polski	55ap	6,00	6,00	4	Agnieszka Nowicka (AN)	0,00	0,00
Historia	55ap	1,00	1,00	4	Małgorzata Poniatowska-Krzak (MP)	0,00	0,00
Język angielski	55ap	3,00	3,00	4	Edyta Sosnowska (ES)	0,00	0,00
Godzina z wychowawcą	55ap	1,00	1,00	4	Joanna Tomaszewska (JT)	0,00	0,00
Matematyka	55ap	4,00	4,00	4	Małgorzata Wołek (WO)	0,00	0,00
Technika	55ap	1,00	1,00	4	Adela Ilczuk (AI)	0,00	0,00
Muzyka	55ap	1,00	1,00	4	Anna Karwacka-Klepka (KA)	0,00	0,00
Wychowanie fizyczne	55ap	4,00	4,00	4	Iwona Nowokrzaska-Czajkowska (IN)	0,00	0,00
Informatyka	55ap	1,00	1,00	4	Joanna Tomaszewska (JT)	0,00	0,00
Gimnastyka korekcyjna	55ap	1,00	1,00	4	Iwona Komor (IK)	0,00	0,00
Zajęcia dydaktyczno-wyrównawcze	55ap	1,50	1,50	4	Anna Wojnowska (AW)	0,00	0,00

Przygotowano 2017-05-05 11:10:41 na podstawie arkusza SOSWS 17-18-21.04

Zajęcia dydaktyczno-wyrównawcze	55ap	2,50	2,50	4	Barbara Wierzbicka (BW)	0,00	0,00
Zajęcia dydaktyczno-wyrównawcze	55ap	3,00	3,00	4	Urszula Durakiewicz (UD)	0,00	0,00
Zajęcia dydaktyczno-wyrównawcze	55ap	4,00	4,00	4	Renata Krysińska-Kryk (RK)	0,00	0,00
Polski język migowy	55ap	2,00	2,00	4	Grażyna Kaźmierczak (KŻ)	0,00	0,00
	Tygodniowo	42,00	42,00	72,00		0,00	0,00
	Rocznie	14,00	14,00	4,00		0,00	0,00

Przygotowano 2017-05-05 11:10:41 na podstawie arkusza SOSWS 17-18-21.04

4 4ap (4ap)							
Tytuł płatności	Grupa	GU	GN	LU	Nauczyciel	GD	JST
Religia	44ap	2,00	2,00	7	Wojciech Karczmarski (WK)	0,00	0,00
Plastyka	44ap	1,00	1,00	7	Beata Adach (BA)	0,00	0,00
Przyroda	44ap	2,00	2,00	7	Anna Drozd (AD)	0,00	0,00
Język angielski	44ap	3,00	3,00	7	Justyna Jakimiuk (JJ)	0,00	0,00
Język polski	44ap	5,00	5,00	7	Agnieszka Nowicka (AN)	0,00	0,00
Historia	44ap	1,00	1,00	7	Małgorzata Poniatowska-Krzak (MP)	0,00	0,00
Matematyka	44ap	4,00	4,00	7	Grażyna Rodzik (GR)	0,00	0,00
Muzyka	44ap	1,00	1,00	7	Anna Karwacka-Klepka (KA)	0,00	0,00
Godzina z wychowawcą	44ap	1,00	1,00	7	Piotr Bujak (PB)	0,00	0,00
Wychowanie fizyczne	44ap	4,00	4,00	7	Piotr Bujak (PB)	0,00	0,00
Informatyka	44ap	1,00	1,00	7	Joanna Tomaszewska (JT)	0,00	0,00
Polski język migowy	44ap	2,00	2,00	7	Grażyna Kazmierczak (KŻ)	0,00	0,00
Gimnastyka korekcyjna	44ap	1,00	1,00	7	Piotr Bujak (PB)	0,00	0,00
Zajęcia dydaktyczno-wyrównawcze	44ap	5,50	5,50	7	Joanna Olucha-Drag (JO)	0,00	0,00
Zajęcia dydaktyczno-wyrównawcze	44ap	5,50	5,50	7	Barbara Wierzbicka (BW)	0,00	0,00
Technika	44ap	1,00	1,00	7	Adela Ilczak (AD)	0,00	0,00



Przygotowano 2017-05-05 11:10:41 na podstawie arkusza SOSWS 17-18-21.04

	Tygodniowo	40,00	40,00	112,00		0,00	0,00
	Rocznie	0,00	0,00	0,00		0,00	0,00

Przygotowano 2017-05-05 11:10:41 na podstawie arkusza SOSWS 17-18-21.04

4 4at (4at)							
Tytuł płatności	Grupa	GU	GN	LU	Nauczyciel	GD	JST
Religia	44at	2,00	1,58	6	Grzegorz Dobosz (GD)	0,00	0,00
Język polski	44at	4,00	3,16	6	Genowefa Barszcz (GB)	0,00	0,00
Specjalizacja	44at	4,00	3,16	6	Violetta Robaczewska (VR)	0,00	0,00
Język angielski	44at	2,00	1,58	6	Edyta Sosnowska (ES)	0,00	0,00
Język angielski rozszerzony	44at	3,00	2,37	6	Edyta Sosnowska (ES)	0,00	0,00
Język angielski zawodowy	44at	1,00	0,79	6	Edyta Sosnowska (ES)	0,00	0,00
Produkcja zwierzęca	44at	2,00	1,58	6	Andżelika Szkutnik (SK)	0,00	0,00
Produkcja roślinna	44at	2,00	1,58	6	Andżelika Szkutnik (SK)	0,00	0,00
Matematyka	44at	4,00	3,16	6	Joanna Tomaszewska (JT)	0,00	0,00
Geografia rozszerzona	44at	3,00	2,37	6	Iwona Hekiert (IH)	0,00	0,00
Godzina z wychowawcą	44at	1,00	0,79	6	Iwona Nowokrzewska-Czajkowska (IN)	0,00	0,00
Wychowanie fizyczne	44at ch+44bt ch+44ct ch	3,00	2,37	10	Iwona Nowokrzewska-Czajkowska (IN)	0,00	0,00
Wychowanie fizyczne	44at dz+44bt dz+44ct dz	3,00	2,37	6	Iwona Komor (IK)	0,00	0,00
Polski język migowy	44at	1,00	0,79	6	Elżbieta Grzesiuk-Zakrzewska (EZ)	0,00	0,00
Zajęcia dydaktyczno-wyrównawcze	44at	2,50	1,97	6	Maria Orlikowska (MO)	0,00	0,00

Przygotowano 2017-05-05 11:10:41 na podstawie arkusza SOSWS 17-18-21.04

Zajęcia dydaktyczno-wyrównawcze	44at	1,00	0,79	6	Iwona Nowokrzaska-Czajkowska (IN)	0,00	0,00
Zajęcia dydaktyczno-wyrównawcze	44at	2,50	1,97	6	Wojciech Stempurski (WS)	0,00	0,00
Zajęcia dydaktyczno-wyrównawcze	44at	2,00	1,58	6	Mariusz Witkowski (MW)	0,00	0,00
	Tygodniowo	43,00	33,95	112,00		0,00	0,00
	Rocznie	0,00	0,00	0,00		0,00	0,00

Przygotowano 2017-05-05 11:10:41 na podstawie arkusza SOSWS 17-18-21.04

4 4bt (4bt)							
Tytuł płatności	Grupa	GU	GN	LU	Nauczyciel	GD	JST
Religia	44bt	2,00	1,58	5	Grzegorz Dobosz (GD)	0,00	0,00
Język polski	44bt	4,00	3,16	5	Genowefa Barszcz (GB)	0,00	0,00
Specjalizacja	44bt	4,00	3,16	5	Violetta Robaczewska (VR)	0,00	0,00
Język angielski	44bt	2,00	1,58	5	Edyta Sosnowska (ES)	0,00	0,00
Język angielski rozszerzony	44bt	3,00	2,37	5	Edyta Sosnowska (ES)	0,00	0,00
Język angielski zawodowy	44bt	1,00	0,79	5	Edyta Sosnowska (ES)	0,00	0,00
Produkcja zwierzęca	44bt	2,00	1,58	5	Andżelika Szkutnik (SK)	0,00	0,00
Produkcja roślinna	44bt	2,00	1,58	5	Andżelika Szkutnik (SK)	0,00	0,00
Matematyka	44bt	4,00	3,16	5	Joanna Tomaszewska (JT)	0,00	0,00
Geografia rozszerzona	44bt	3,00	2,37	5	Iwona Hekiert (IH)	0,00	0,00
Godzina z wychowawcą	44bt	1,00	0,79	5	Genowefa Barszcz (GB)	0,00	0,00
Wychowanie fizyczne	44at ch+44bt ch+44ct ch	3,00	2,37	10	Iwona Nowokrzaska-Czajkowska (IN)	0,00	0,00
Wychowanie fizyczne	44at dz+44bt dz+44ct dz	3,00	2,37	6	Iwona Komor (IK)	0,00	0,00
Polski język migowy	44bt	1,00	0,79	5	Elżbieta Grzesiuk-Zakrzewska (EZ)	0,00	0,00
Zajęcia dydaktyczno-wyrównawcze	44bt	2,50	1,97	5	Maria Orlikowska (MO)	0,00	0,00
Zajęcia dydaktyczno-wyrównawcze	44bt	1,00	0,79	5	Grażyna Rodzik (GR)	0,00	0,00

Przygotowano 2017-05-05 11:10:41 na podstawie arkusza SOSWS 17-18-21.04

Zajęcia dydaktyczno-wyrównawcze	44bt	2,50	1,97	5	Wojciech Stempurski (WS)	0,00	0,00
Zajęcia dydaktyczno-wyrównawcze	44bt	2,00	1,58	5	Mariusz Witkowski (MW)	0,00	0,00
	Tygodniowo	43,00	33,95	96,00		0,00	0,00
	Rocznie	0,00	0,00	0,00		0,00	0,00

Przygotowano 2017-05-05 11:10:41 na podstawie arkusza SOSWS 17-18-21.04

4 4ct (4ct)							
Tytuł płatności	Grupa	GU	GN	LU	Nauczyciel	GD	JST
Język polski	44ct	4,00	3,16	5	Genowefa Barszcz (GB)	0,00	0,00
Specjalizacja	44ct	4,00	3,16	5	Violetta Robaczewska (VR)	0,00	0,00
Język angielski	44ct	2,00	1,58	5	Edyta Sosnowska (ES)	0,00	0,00
Język angielski rozszerzony	44ct	3,00	2,37	5	Edyta Sosnowska (ES)	0,00	0,00
Język angielski zawodowy	44ct	1,00	0,79	5	Edyta Sosnowska (ES)	0,00	0,00
Produkcja zwierzęca	44ct	2,00	1,58	5	Andżelika Szkutnik (SK)	0,00	0,00
Produkcja roślinna	44ct	2,00	1,58	5	Andżelika Szkutnik (SK)	0,00	0,00
Matematyka	44ct	4,00	3,16	5	Joanna Tomaszewska (JT)	0,00	0,00
Religia	44ct	2,00	1,58	5	Grzegorz Dobosz (GD)	0,00	0,00
Geografia rozszerzona	44ct	3,00	2,37	5	Iwona Hekiert (IH)	0,00	0,00
Godzina z wychowawcą	44ct	1,00	0,79	5	Iwona Komor (IK)	0,00	0,00
Wychowanie fizyczne	44at ch+44bt ch+44ct ch	3,00	2,37	10	Iwona Nowokrzaska-Czajkowska (IN)	0,00	0,00
Wychowanie fizyczne	44at dz+44bt dz+44ct dz	3,00	2,37	6	Iwona Komor (IK)	0,00	0,00
Polski język migowy	44ct	1,00	0,79	5	Elżbieta Grzesiuk-Zakrzewska (EZ)	0,00	0,00
Zajęcia dydaktyczno-wyrównawcze	44ct	2,50	1,97	5	Maria Orlikowska (MO)	0,00	0,00
Zajęcia dydaktyczno-wyrównawcze	44ct	3,50	2,76	5	Mariusz Witkowski (MW)	0,00	0,00



Przygotowano 2017-05-05 11:10:41 na podstawie arkusza SOSWS 17-18-21.04

Zajęcia dydaktyczno-wyrównawcze	44ct	2,00	1,58	5	Grażyna Rodzik (GR)	0,00	0,00
	Tygodniowo	43,00	33,95	91,00		0,00	0,00
	Rocznie	0,00	0,00	0,00		0,00	0,00

Przygotowano 2017-05-05 11:10:41 na podstawie arkusza SOSWS 17-18-21.04

3 3ag (3ag)							
Tytuł płatności	Grupa	GU	GN	LU	Nauczyciel	GD	JST
Religia	33ag	2,00	2,00	4	Wojciech Karczmarski (WK)	0,00	0,00
Plastyka	33ag	1,00	1,00	4	Beata Adach (BA)	0,00	0,00
Edukacja dla bezpieczeństwa	33ag	1,00	1,00	4	Joanna Jaszczynska-Kalinowska (JA)	0,00	0,00
Fizyka	33ag	1,00	1,00	4	Anna Drozd (AD)	0,00	0,00
Język angielski	33ag	3,00	3,00	4	Justyna Jakimiuk (JJ)	0,00	0,00
Wychowanie do życia w rodzinie	33ag	14,00	14,00	4	Krystyna Janczewska (KJ)	0,00	0,00
Wiedza o społeczeństwie	33ag	1,00	1,00	4	Krystyna Janczewska (KJ)	0,00	0,00
Godzina z wychowawcą	33ag	1,00	1,00	4	Krystyna Janczewska (KJ)	0,00	0,00
Język polski	33ag	4,00	4,00	4	Bożena Kuśmierzak (BK)	0,00	0,00
Historia	33ag	2,00	2,00	4	Małgorzata Poniatowska-Krzak (MP)	0,00	0,00
Matematyka	33ag	4,00	4,00	4	Grażyna Rodzik (GR)	0,00	0,00
Informatyka	33ag	1,00	1,00	4	Joanna Tomaszewska (JT)	0,00	0,00
Geografia	33ag	1,00	1,00	4	Mariusz Witkowski (MW)	0,00	0,00
Język rosyjski	33ag	2,00	2,00	4	Edyta Rzeźnicka (ER)	0,00	0,00
Zajęcia techniczne	33ag	3,00	3,00	4	Adela Ilczak (AI)	0,00	0,00
Wychowanie fizyczne	33ag+22ag	4,00	4,00	8	Iwona Komor (IK)	0,00	0,00

Przygotowano 2017-05-05 11:10:41 na podstawie arkusza SOSWS 17-18-21.04

Biologia	33ag	1,00	1,00	4	Dorota Ziemba (DZ)	0,00	0,00
Chemia	33ag	2,00	2,00	4	Dorota Ziemba (DZ)	0,00	0,00
Polski język migowy	33ag	2,00	2,00	4	Elżbieta Grzesiuk-Zakrzewska (EZ)	0,00	0,00
Zajęcia dydaktyczno-wyrównawcze	33ag	5,00	5,00	4	Anna Wojnowska (AW)	0,00	0,00
Zajęcia dydaktyczno-wyrównawcze	33ag	4,00	4,00	4	Urszula Durakiewicz (UD)	0,00	0,00
Zajęcia dydaktyczno-wyrównawcze	33ag	1,00	1,00	4	Piotr Bujak (PB)	0,00	0,00
Zajęcia dydaktyczno-wyrównawcze	33ag	2,00	2,00	4	Iwona Komor (IK)	0,00	0,00
Zajęcia artystyczne	33ag	1,00	1,00	4	Ama Karwacka-Klepka (KA)	0,00	0,00
	Tygodniowo	49,00	49,00	96,00		0,00	0,00
	Rocznie	14,00	14,00	4,00		0,00	0,00

Przygotowano 2017-05-05 11:10:41 na podstawie arkusza SOSWS 17-18-21.04

3 3at (3at)							
Tytuł płatności	Grupa	GU	GN	LU	Nauczyciel	GD	JST
Religia	33at	2,00	1,84	5	Wojciech Karczmarzyk (WK)	0,00	0,00
Produkcja roślinna p	33at	1,00	0,92	5	Beata Maciejewska-Musur (BM)	0,00	0,00
Produkcja zwierzęca p	33at	1,00	0,92	5	Beata Maciejewska-Musur (BM)	0,00	0,00
Język polski	33at	3,00	2,76	5	Genowefa Barszcz (GB)	0,00	0,00
Organizacja usług noclegowych	33at	1,00	0,92	5	Monika Bloch (MB)	0,00	0,00
Ekonomia i Zarządzanie	33at	2,00	1,84	5	Elżbieta Czermierska (EC)	0,00	0,00
Godzina z wychowawcą	33at	1,00	0,92	5	Anna Drozd (AD)	0,00	0,00
Wychowanie do życia w rodzinie	33at	14,00	14,00	5	Krystyna Janczewska (KJ)	0,00	0,00
Wiedza o społeczeństwie	33at	1,00	0,92	5	Krystyna Janczewska (KJ)	0,00	0,00
Język angielski	33at	2,00	1,84	5	Piotr Jaroszek (PJ)	0,00	0,00
Język angielski rozszerzony	33at	2,00	1,84	5	Piotr Jaroszek (PJ)	0,00	0,00
Język angielski zawodowy	33at	1,00	0,92	5	Piotr Jaroszek (PJ)	0,00	0,00
Żywnienie turystów	33at	2,00	1,84	5	Violetta Robaczewska (VR)	0,00	0,00
Matematyka	33at	3,00	2,76	5	Wojciech Stempurski (WS)	0,00	0,00
Specjalizacja	33at	2,00	1,84	5	Andżelika Szkutnik (SK)	0,00	0,00
Produkcja zwierzęca	33at	1,00	0,92	5	Andżelika Szkutnik (SK)	0,00	0,00

Przygotowano 2017-05-05 11:10:41 na podstawie arkusza SOSWS 17-18-21.04

Produkcja roślinna	33at	2,00	1,84	5	Andżelika Szkutnik (SK)	0,00	0,00
Geografia rozszerzona	33at	3,00	2,76	5	Iwona Hekiert (IH)	0,00	0,00
Historia i społeczeństwo - p.uzupełniający	33at	2,00	1,84	5	Mariusz Witkowski (MW)	0,00	0,00
Wychowanie fizyczne	33at dz+33bt dz+22a dz	3,00	2,76	6	Iwona Komor (IK)	0,00	0,00
Wychowanie fizyczne	33at ch+33bt ch	3,00	2,76	4	Piotr Bujak (PB)	0,00	0,00
Polski język migowy	33at	1,00	0,92	5	Elżbieta Grzesiuk-Zakrzewska (EZ)	0,00	0,00
Zajęcia dydaktyczno-wyrównawcze	33at	2,50	2,30	5	Maria Orlikowska (MO)	0,00	0,00
Zajęcia dydaktyczno-wyrównawcze	33at	2,50	2,30	5	Iwona Hekiert (IH)	0,00	0,00
Zajęcia dydaktyczno-wyrównawcze	33at	3,00	2,76	5	Anna Drozd (AD)	0,00	0,00
	Tygodniowo	47,00	43,29	120,00		0,00	0,00
	Rocznie	14,00	14,00	5,00		0,00	0,00

Przygotowano 2017-05-05 11:10:41 na podstawie arkusza SOSWS 17-18-21.04

3 3bt (3bt)							
Tytuł płatności	Grupa	GU	GN	LU	Nauczyciel	GD	JST
Religia	33bt	2,00	1,84	5	Grzegorz Dobosz (GD)	0,00	0,00
Produkcja roślinna p	33bt	1,00	0,92	5	Beata Maciejewska-Musur (BM)	0,00	0,00
Produkcja zwierzęca p	33bt	1,00	0,92	5	Beata Maciejewska-Musur (BM)	0,00	0,00
Organizacja usług noclegowych	33bt	1,00	0,92	5	Monika Bloch (MB)	0,00	0,00
Ekonomia i Zarządzanie	33bt	2,00	1,84	5	Elżbieta Czermierska (EC)	0,00	0,00
Wychowanie do życia w rodzinie	33bt	14,00	14,00	5	Krystyna Janczewska (KJ)	0,00	0,00
Wiedza o społeczeństwie	33bt	1,00	0,92	5	Krystyna Janczewska (KJ)	0,00	0,00
Język angielski	33bt	2,00	1,84	5	Piotr Jaroszek (PJ)	0,00	0,00
Język angielski rozszerzony	33bt	2,00	1,84	5	Piotr Jaroszek (PJ)	0,00	0,00
Język angielski zawodowy	33bt	1,00	0,92	5	Piotr Jaroszek (PJ)	0,00	0,00
Specjalizacja	33bt	2,00	1,84	5	Violetta Robaczewska (VR)	0,00	0,00
Żywnienie turystów	33bt	2,00	1,84	5	Violetta Robaczewska (VR)	0,00	0,00
Język polski	33bt	3,00	2,76	5	Edyta Rzeźnicka (ER)	0,00	0,00
Matematyka	33bt	3,00	2,76	5	Wojciech Stempurski (WS)	0,00	0,00
Produkcja zwierzęca	33bt	1,00	0,92	5	Andżelika Szkutnik (SK)	0,00	0,00
Produkcja roślinna	33bt	2,00	1,84	5	Andżelika Szkutnik (SK)	0,00	0,00



Przygotowano 2017-05-05 11:10:41 na podstawie arkusza SOSWS 17-18-21.04

Geografia rozszerzona	33bt	3,00	2,76	5	Iwona Hekiert (IH)	0,00	0,00
Godzina z wychowawcą	33bt	1,00	0,92	5	Elżbieta Grzesiuk-Zakrzewska (EZ)	0,00	0,00
Historia i społeczeństwo - p.uzupelniający	33bt	2,00	1,84	5	Mariusz Witkowski (MW)	0,00	0,00
Wychowanie fizyczne	33at dz+33bt dz+22at dz	3,00	2,76	6	Iwona Komor (IK)	0,00	0,00
Wychowanie fizyczne	33at ch+33bt ch	3,00	2,76	4	Piotr Bujak (PB)	0,00	0,00
Polski język migowy	33bt	1,00	0,92	5	Elżbieta Grzesiuk-Zakrzewska (EZ)	0,00	0,00
Zajęcia dydaktyczno-wyrównawcze	33bt	2,50	2,30	5	Maria Orlikowska (MO)	0,00	0,00
Zajęcia dydaktyczno-wyrównawcze	33bt	0,50	0,46	5	Iwona Nowokrzaska-Czajkowska (IN)	0,00	0,00
Zajęcia dydaktyczno-wyrównawcze	33bt	3,00	2,76	5	Anna Drozd (AD)	0,00	0,00
Zajęcia dydaktyczno-wyrównawcze	33bt	2,00	1,84	5	Iwona Hekiert (IH)	0,00	0,00
	Tygodniowo	47,00	43,29	125,00		0,00	0,00
	Rocznie	14,00	14,00	5,00		0,00	0,00

Przygotowano 2017-05-05 11:10:41 na podstawie arkusza SOSWS 17-18-21.04

2 2ag (2ag)							
Tytuł płatności	Grupa	GU	GN	LU	Nauczyciel	GD	JST
Religia	22ag	2,00	2,00	4	Wojciech Karczmarski (WK)	0,00	0,00
Geografia	22ag	2,00	2,00	4	Anna Stasiak (AS)	0,00	0,00
Zajęcia artystyczne	22ag	1,00	1,00	4	Beata Adach (BA)	0,00	0,00
Język angielski	22ag	3,00	3,00	4	Justyna Jakimiuk (JJ)	0,00	0,00
Wychowanie do życia w rodzinie	22ag	14,00	14,00	4	Krystyna Janczewska (KJ)	0,00	0,00
Język polski	22ag	5,00	5,00	4	Bożena Kuśmierzak (BK)	0,00	0,00
Historia	22ag	2,00	2,00	4	Małgorzata Poniatowska-Krzak (MP)	0,00	0,00
Matematyka	22ag	4,00	4,00	4	Grażyna Rodzik (GR)	0,00	0,00
Język rosyjski	22ag	2,00	2,00	4	Edyta Rzeźnicka (ER)	0,00	0,00
Informatyka	22ag	1,00	1,00	4	Joanna Tomaszewska (JT)	0,00	0,00
Godzina z wychowawcą	22ag	1,00	1,00	4	Dorota Ziemia (DZ)	0,00	0,00
Fizyka	22ag	1,00	1,00	4	Anna Drozd (AD)	0,00	0,00
Zajęcia techniczne	22ag	2,00	2,00	4	Adela Ilczuk (AI)	0,00	0,00
Muzyka	22ag	1,00	1,00	4	Anna Karwacka-Klepka (KA)	0,00	0,00
Wychowanie fizyczne	33ag+22ag	4,00	4,00	8	Iwona Komor (IK)	0,00	0,00
Biologia	22ag	1,00	1,00	4	Dorota Ziemia (DZ)	0,00	0,00

Przygotowano 2017-05-05 11:10:41 na podstawie arkusza SOSWS 17-18-21.04

Chemia	22ag	1,00	1,00	4	Dorota Ziemia (DZ)	0,00	0,00
Polski język migowy	22ag	2,00	2,00	4	Elżbieta Grzebiuk-Zakrzewska (EZ)	0,00	0,00
Zajęcia dydaktyczno-wyrównawcze	22ag	3,00	3,00	4	Anna Wojnowska (AW)	0,00	0,00
Zajęcia dydaktyczno-wyrównawcze	22ag	4,00	4,00	4	Bożena Kuśmierzak (BK)	0,00	0,00
Zajęcia dydaktyczno-wyrównawcze	22ag	4,00	4,00	4	Urszula Durakiewicz (UD)	0,00	0,00
Zajęcia dydaktyczno-wyrównawcze	22ag	1,00	1,00	4	Iwona Komor (IK)	0,00	0,00
	Tygodniowo	47,00	47,00	88,00		0,00	0,00
	Rocznie	14,00	14,00	4,00		0,00	0,00

Przygotowano 2017-05-05 11:10:41 na podstawie arkusza SOSWS 17-18-21.04

2 2ap (2ap)							
Tytuł płatności	Grupa	GU	GN	LU	Nauczyciel	GD	JST
Religia	22ap	2,00	2,00	5	Grzegorz Dobosz (GD)	0,00	0,00
Język angielski	22ap	2,00	2,00	5	Justyna Jakimiuk (JJ)	0,00	0,00
Edukacja wczesnoszkolna	22ap	18,00	18,00	5	Beata Ziębowicz (BZ)	0,00	0,00
Zajęcia komputerowe	22ap	1,00	1,00	5	Joanna Tomaszewska (JT)	0,00	0,00
Gimnastyka korekcyjna	22ap	1,00	1,00	5	Iwona Komor (IK)	0,00	0,00
Zajęcia dydaktyczno-wyrównawcze	22ap	5,00	5,00	5	Barbara Wierzbicka (BW)	0,00	0,00
Zajęcia dydaktyczno-wyrównawcze	22ap	3,00	3,00	5	Urszula Durakiewicz (UD)	0,00	0,00
Zajęcia dydaktyczno-wyrównawcze	22ap	3,00	3,00	5	Renata Krysińska-Kryk (RK)	0,00	0,00
Polski język migowy	22ap	2,00	2,00	5	Grażyna Kaźmierczak (KŻ)	0,00	0,00
	Tygodniowo	37,00	37,00	45,00		0,00	0,00
	Rocznie	0,00	0,00	0,00		0,00	0,00

Przygotowano 2017-05-05 11:10:41 na podstawie arkusza SOSWS 17-18-21.04

2 2at (2at)							
Tytuł płatności	Grupa	GU	GN	LU	Nauczyciel	GD	JST
Religia	22at	2,00	1,84	5	Wojciech Karczmarski (WK)	0,00	0,00
Podstawy turystyki wiejskiej	22at	1,00	0,92	5	Agnieszka Szuwaraska (SZ)	0,00	0,00
Język polski	22at	2,00	1,84	5	Genowefa Barszcz (GB)	0,00	0,00
Turystyka wiejska p	22at	1,00	0,92	5	Monika Bloch (MB)	0,00	0,00
Obsługa ruchu turystycznego	22at	2,00	1,84	5	Monika Bloch (MB)	0,00	0,00
o.Ruchu turystycznego p	22at	1,00	0,92	5	Monika Bloch (MB)	0,00	0,00
Usługi noclegowych p	22at	1,00	0,92	5	Monika Bloch (MB)	0,00	0,00
Geografia rozszerzona	22at	3,00	2,76	5	Elżbieta Czermierska (EC)	0,00	0,00
Podstawy przedsiębiorczości	22at	1,00	0,92	5	Elżbieta Czermierska (EC)	0,00	0,00
Ekonomia i Zarządzanie	22at	2,00	1,84	5	Elżbieta Czermierska (EC)	0,00	0,00
Wychowanie do życia w rodzinie	22at	14,00	14,00	5	Krystyna Janczewska (KJ)	0,00	0,00
Żywnienie turystów	22at	2,00	1,84	5	Violetta Robaczewska (VR)	0,00	0,00
Żywnienie t p	22at	1,00	0,92	5	Violetta Robaczewska (VR)	0,00	0,00
Język angielski	22at	2,00	1,84	5	Dorota Wereska (DW)	0,00	0,00
Język angielski rozszerzony	22at	2,00	1,84	5	Dorota Wereska (DW)	0,00	0,00
Język angielski zawodowy	22at	1,00	0,92	5	Dorota Wereska (DW)	0,00	0,00
Godzina z wychowawcą	22at	1,00	0,92	5	Wojciech Stempurski (WS)	0,00	0,00

Przygotowano 2017-05-05 11:10:41 na podstawie arkusza SOSWS 17-18-21.04

Matematyka	22at	2,00	1,84	5	Wojciech Stempurski (WS)	0,00	0,00
Produkcja zwierzęca	22at	1,00	0,92	5	Andżelika Szkutnik (SK)	0,00	0,00
Produkcja roślinna	22at	1,00	0,92	5	Andżelika Szkutnik (SK)	0,00	0,00
Historia i społeczeństwo - p.uzupełniający	22at	2,00	1,84	5	Mariusz Witkowski (MW)	0,00	0,00
Organizacja usług noclegowych	22at	1,00	0,92	5	Monika Błoch (MB)	0,00	0,00
Wychowanie fizyczne	33at dz+33b dz+22at dz	3,00	2,76	6	Iwona Komor (IK)	0,00	0,00
Wychowanie fizyczne	22at ch+22b ch	3,00	2,76	9	Piotr Bujak (PB)	0,00	0,00
Polski język migowy	22at	1,00	0,92	5	Elżbieta Grzeziuk-Zakrzewska (EZ)	0,00	0,00
Zajęcia dydaktyczno-wyrównawcze	22at	2,50	2,30	5	Maria Orlikowska (MO)	0,00	0,00
Zajęcia dydaktyczno-wyrównawcze	22at	5,50	5,07	5	Krystyna Janczewska (KJ)	0,00	0,00
	Tygodniowo	47,00	43,29	135,00		0,00	0,00
	Rocznie	14,00	14,00	5,00		0,00	0,00



Przygotowano 2017-05-05 11:10:41 na podstawie arkusza SOSWS 17-18-21.04

2 2bt (2bt)							
Tytuł płatności	Grupa	GU	GN	LU	Nauczyciel	GD	JST
Religia	22bt	2,00	1,84	5	Wojciech Karczmarski (WK)	0,00	0,00
Podstawy turystyki wiejskiej	22bt	1,00	0,92	5	Agnieszka Szuwaraska (SZ)	0,00	0,00
Turystyka wiejska p	22bt	1,00	0,92	5	Monika Bloch (MB)	0,00	0,00
Obsługa ruchu turystycznego	22bt	2,00	1,84	5	Monika Bloch (MB)	0,00	0,00
o.Ruchu turystycznego p	22bt	1,00	0,92	5	Monika Bloch (MB)	0,00	0,00
Usługi noclegowych p	22bt	1,00	0,92	5	Monika Bloch (MB)	0,00	0,00
Geografia rozszerzona	22bt	3,00	2,76	5	Elżbieta Czermierska (EC)	0,00	0,00
Podstawy przedsiębiorczości	22bt	1,00	0,92	5	Elżbieta Czermierska (EC)	0,00	0,00
Ekonomia i Zarządzanie	22bt	2,00	1,84	5	Elżbieta Czermierska (EC)	0,00	0,00
Wychowanie do życia w rodzinie	22bt	14,00	14,00	5	Krzyszyna Janczewska (KJ)	0,00	0,00
Żywnienie turystów	22bt	2,00	1,84	5	Violetta Robaczewska (VR)	0,00	0,00
Żywnienie t p	22bt	1,00	0,92	5	Violetta Robaczewska (VR)	0,00	0,00
Język polski	22bt	2,00	1,84	5	Edyta Rzeźnicka (ER)	0,00	0,00
Język angielski zawodowy	22bt	1,00	0,92	5	Edyta Sosnowska (ES)	0,00	0,00
Matematyka	22bt	2,00	1,84	5	Wojciech Stempurski (WS)	0,00	0,00
Produkcja zwierzęca	22bt	1,00	0,92	5	Andżelika Szkatnik (SK)	0,00	0,00
Produkcja roślinna	22bt	1,00	0,92	5	Andżelika Szkatnik (SK)	0,00	0,00

Przygotowano 2017-05-05 11:10:41 na podstawie arkusza SOSWS 17-18-21.04

Godzina z wychowawcą	22bt	1,00	0,92	5	Mariusz Witkowski (MW)	0,00	0,00
Historia i społeczeństwo - p.uzupełniający	22bt	2,00	1,84	5	Mariusz Witkowski (MW)	0,00	0,00
Organizacja usług noclegowych	22bt	1,00	0,92	5	Monika Bloch (MB)	0,00	0,00
Język angielski	22bt	2,00	1,84	5	Dorota Wereska (DW)	0,00	0,00
Język angielski rozszerzony	22bt	2,00	1,84	5	Dorota Wereska (DW)	0,00	0,00
Wychowanie fizyczne	22at1ch+22bt1ch	3,00	2,76	9	Piotr Bujak (PB)	0,00	0,00
Polski język migowy	22bt	1,00	0,92	5	Elżbieta Grzebiuk-Zakrzewska (EZ)	0,00	0,00
Zajęcia dydaktyczno-wyrównawcze	22bt	2,50	2,30	5	Edyta Rzeźnicka (ER)	0,00	0,00
Zajęcia dydaktyczno-wyrównawcze	22bt	3,50	3,22	5	Krystyna Janczewska (KJ)	0,00	0,00
Zajęcia dydaktyczno-wyrównawcze	22bt	2,00	1,84	5	Wojciech Stempurski (WS)	0,00	0,00
	Tygodniowo	44,00	40,53	134,00		0,00	0,00
	Rocznie	14,00	14,00	5,00		0,00	0,00

Przygotowano 2017-05-05 11:10:41 na podstawie arkusza SOSWS 17-18-21.04

I 1ap (1ap)							
Tytuł płatności	Grupa	GU	GN	LU	Nauczyciel	GD	JST
Religia	I1ap	2,00	2,00	6	Grzegorz Dobosz (GD)	0,00	0,00
Język angielski	I1ap	2,00	2,00	6	Justyna Jakimiuk (JJ)	0,00	0,00
Gimnastyka korekcyjna	I1ap	1,00	1,00	6	Iwona Komor (IK)	0,00	0,00
Zajęcia dydaktyczno-wyrównawcze	I1ap	1,00	1,00	6	Zofia Duma (ZD)	0,00	0,00
Polski język migowy	I1ap	2,00	2,00	6	Grażyna Kaźmierczak (KŻ)	0,00	0,00
Zajęcia dydaktyczno-wyrównawcze	I1ap	2,00	2,00	6	Renata Krysińska-Kryk (RK)	0,00	0,00
Zajęcia dydaktyczno-wyrównawcze	I1ap	3,00	3,00	6	Joanna Olucha-Draż (JO)	0,00	0,00
Zajęcia dydaktyczno-wyrównawcze	I1ap	5,00	5,00	6	Barbara Wierzbicka (BW)	0,00	0,00
Edukacja wczesnoszkolna	I1ap	17,00	17,00	6	Zofia Duma (ZD)	0,00	0,00
Zajęcia komputerowe	I1ap	1,00	1,00	6	Joanna Tomaszewska (JT)	0,00	0,00
	Tygodniowo	36,00	36,00	60,00		0,00	0,00
	Rocznie	0,00	0,00	0,00		0,00	0,00

Przygotowano 2017-05-05 11:10:41 na podstawie arkusza SOSWS 17-18-21.04

1 lat (1at)							
Tytuł płatności	Grupa	GU	GN	LU	Nauczyciel	GD	JST
Religia	11at	2,00	1,84	8	Wojciech Karcznarzyk (WK)	0,00	0,00
Obsługa ruchu turystycznego	11at	3,00	2,76	8	Agnieszka Szuwarska (SZ)	0,00	0,00
Podstawy turystyki wiejskiej	11at	3,00	2,76	8	Agnieszka Szuwarska (SZ)	0,00	0,00
Edukacja dla bezpieczeństwa	11at	1,00	0,92	8	Joanna Jaszczynska-Kalinowska (JA)	0,00	0,00
Geografia	11at	1,00	0,92	8	Elżbieta Czermierska (EC)	0,00	0,00
Geografia turystyczna	11at	1,00	0,92	8	Elżbieta Czermierska (EC)	0,00	0,00
Podstawy przedsiębiorczości	11at	1,00	0,92	8	Elżbieta Czermierska (EC)	0,00	0,00
Ekonomia i Zarządzanie	11at	1,00	0,92	8	Elżbieta Czermierska (EC)	0,00	0,00
Fizyka	11at	1,00	0,92	8	Anna Drozd (AD)	0,00	0,00
Wychowanie do życia w rodzinie	11at	14,00	14,00	8	Krzyszyna Janczewska (KJ)	0,00	0,00
Matematyka	11at	3,00	2,76	8	Grażyna Rodzik (GR)	0,00	0,00
Język polski	11at	3,00	2,76	8	Edyta Rzeźnička (ER)	0,00	0,00
Język angielski	11at	2,00	1,84	8	Dorota Wereska (DW)	0,00	0,00
Język angielski zawodowy	11at	1,00	0,92	8	Dorota Wereska (DW)	0,00	0,00
Godzina z wychowawcą	11at	1,00	0,92	8	Andżelika Szutnik (SK)	0,00	0,00
Informatyka	11at	1,00	0,92	8	Joanna Tomaszewska (JT)	0,00	0,00

Przygotowano 2017-05-05 11:10:41 na podstawie arkusza SOSWS 17-18-21.04

Historia	11at	2,00	1,84	8	Mariusz Witkowski (MW)	0,00	0,00
Wychowanie fizyczne	11at	3,00	2,76	8	Piotr Bujak (PB)	0,00	0,00
Etyka	11at	2,00	1,84	8	Tomasz Fronczek (TF)	0,00	0,00
Wiedza o kulturze	11at	1,00	0,92	8	Adela Ilczuk (AI)	0,00	0,00
Biologia	11at	1,00	0,92	8	Dorota Ziemba (DZ)	0,00	0,00
Chemia	11at	1,00	0,92	8	Dorota Ziemba (DZ)	0,00	0,00
Polski język migowy	11at	1,00	0,92	8	Elżbieta Grzesiuk-Zakrzewska (EZ)	0,00	0,00
Zajęcia dydaktyczno-wyrównawcze	11at	2,50	2,30	8	Edyta Rzeźnicka (ER)	0,00	0,00
Zajęcia dydaktyczno-wyrównawcze	11at	1,00	0,92	8	Iwona Nowokrzaska-Czajkowska (IN)	0,00	0,00
Zajęcia dydaktyczno-wyrównawcze	11at	4,50	4,14	8	Krystyna Janczewska (KJ)	0,00	0,00
	Tygodniowo	44,00	40,53	200,00		0,00	0,00
	Rocznie	14,00	14,00	8,00		0,00	0,00

**Liczebności grup na zajęciach przedmiotów ogólnokształcących**

Specjalny Ośrodek Szkolno-Wychowawczy dla Dzieci i Młodzieży Niesłyszącej i Słabo Słyszącej

Arkusz SOSWS 17-18-21.04 na rok szkolny 2017/18 obowiązujący od 01.09.2017

Status: sprawdzony

**Informatyka**

Grupa	Liczba uczniów	Typ oddziału	Składowa/grupa oddziałów
11at	8	specjalny	TS1
44ap	7	specjalny	SP55
66ap	5	specjalny	SP55
22ag	4	specjalny	G23
33ag	4	specjalny	G23
55ap	4	specjalny	SP55
77ap	4	specjalny	SP55

**Język angielski**

Grupa	Liczba uczniów	Typ oddziału	Składowa/grupa oddziałów
11at	8	specjalny	TS1
44ap	7	specjalny	SP55
44at	6	specjalny	TS1
22at	5	specjalny	TS1
22bt	5	specjalny	TS1
33at	5	specjalny	TS1
33bt	5	specjalny	TS1
44bt	5	specjalny	TS1
44ct	5	specjalny	TS1
66ap	5	specjalny	SP55
22ag	4	specjalny	G23
33ag	4	specjalny	G23
55ap	4	specjalny	SP55
77ap	4	specjalny	SP55
stps	4	specjalny	o. przedszkolne

**Język angielski rozszerzony**

Grupa	Liczba uczniów	Typ oddziału	Składowa/grupa oddziałów
44at	6	specjalny	TS1
22at	5	specjalny	TS1
22bt	5	specjalny	TS1
33at	5	specjalny	TS1





33bt	5	specjalny	TS1
44bt	5	specjalny	TS1
44ct	5	specjalny	TS1

#### Język rosyjski

Grupa	Liczba uczniów	Typ oddziału	Składowa/grupa oddziałów
22ag	4	specjalny	G23
33ag	4	specjalny	G23
77ap	4	specjalny	SP55

#### Wychowanie fizyczne

Grupa	Liczba uczniów	Typ oddziału	Składowa/grupa oddziałów
44at ch+44bt ch+44ct ch	10	specjalny	TS1
22at ch+22bt ch	9	specjalny	TS1
11at	8	specjalny	TS1
33ag+22ag	8	specjalny	G23
44ap	7	specjalny	SP55
22at dz+33at dz+33bt dz	6	specjalny	TS1
44at dz+44bt dz+44ct dz	6	specjalny	TS1
66ap	5	specjalny	SP55
33at ch+33bt ch	4	specjalny	TS1
55ap	4	specjalny	SP55
77ap	4	specjalny	SP55

*ASL*

Plan nauczania oddziału najmłodsze pn

Rok szkolny	2017/18			
Rok/Semestr	n	Razem tyg.	Efekt. licz. godz.	
Liczba tygodni	38			
Efektywna liczba tygodni	36			
najmłodsze pn	przed.spec.	25	25	900
		25	25	900
	religia p	0,25	0,25	9
Razem	25,25	25,25	909	

Typodniowy wymiar godzin  
obowiązkowy wzrosti zakresu godzin  
ATEF

Typodniowy wymiar godzin  
wymagalny z § 17 ust 2 pkt 3 b  
ATEF

ATEF

Plan nauczania oddziału starszaki ps

Rok szkolny	2017/18			
Rok/Semestr	st	Razem tyg.	Efekt. licz. godz.	
Liczba tygodni	38			
Efektywna liczba tygodni	36			
starszaki ps	przed.spec.	24	24	864
	j.angielski	1	1	36
		25	25	900
	religia p	0,5	0,5	18
Razem	25,5	25,5	918	

Typobudowy typowa podłoga  
 obrotowy elektryczny asygnat szklany  
 A. H. H. H.

Typobudowy typowa podłoga  
 asygnatowy z § 17 art 2 pkt 3b  
 A. H. H. H.

A. H. H. H.

Plan nauczania oddziału I lap

Rok szkolny	2017/18	2018/19	2019/20	2020/21	2021/22	2022/23	2023/24	2024/25	Razem tyg.	Efekt. licz. godz.
Rok/Semestr	1	2	3	4	5	6	7	8		
Liczba tygodni	38	38	38	38	38	38	38	38		
Efektywna liczba tygodni	36	36	36	36	36	36	36	36		
I lap	e_wczesnoszk	17	17	17					51	1836
	j_angielski	2	2	2					6	216
	zaj_komputer	1	1	1					3	108
		20	20	20					60	2160
	religia	2	2	2						
	gimn.korekc.	1	1	1						
	zdw	11	11	11						
	pjm	2	2	2						
	pozal.wiedzy		1	1						
	Razem	36	37	37						110

Język niemiecki  
 Język polski  
 Język angielski  
 Język węgierski  
 Język rumuński  
 Język hiszpański  
 Język francuski  
 Język włoski  
 Język portugalski  
 Język niemiecki

M  
 2023

Plan nauczania oddziału 2 2ap

Rok szkolny	2016/17	2017/18	2018/19	2019/20	2020/21	2021/22	2022/23	2023/24	Razem tyg.	Efekt licz. godz.
Rok/Semestr	1	2	3	4	5	6	7	8		
Liczba tygodni	38	38	38	38	38	38	38	38		
Efektywna liczba tygodni	36	36	36	36	36	36	36	36		
2 2ap	e_wczesnoszk	17	18	18					53	1908
	j_angielski	2	2	2					216	756
	zaj_komputer	1	1	1					3	108
		20	21	21						
	religia	2	2	2						
	gimn.korekc.	1	1	1						
	zdw	11	11	11						
	pjm	2	2	2						
	pozal.wiedzy									
Razem	36	37	37						110	3960

Typodulcowy wypracow  
 1. 2. 3. 4. 5. 6. 7. 8. 9. 10. 11. 12. 13. 14. 15. 16. 17. 18. 19. 20. 21. 22. 23. 24. 25. 26. 27. 28. 29. 30. 31. 32. 33. 34. 35. 36. 37. 38. 39. 40. 41. 42. 43. 44. 45. 46. 47. 48. 49. 50. 51. 52. 53. 54. 55. 56. 57. 58. 59. 60. 61. 62. 63. 64. 65. 66. 67. 68. 69. 70. 71. 72. 73. 74. 75. 76. 77. 78. 79. 80. 81. 82. 83. 84. 85. 86. 87. 88. 89. 90. 91. 92. 93. 94. 95. 96. 97. 98. 99. 100.

Typodulcowy wypracow  
 1. 2. 3. 4. 5. 6. 7. 8. 9. 10. 11. 12. 13. 14. 15. 16. 17. 18. 19. 20. 21. 22. 23. 24. 25. 26. 27. 28. 29. 30. 31. 32. 33. 34. 35. 36. 37. 38. 39. 40. 41. 42. 43. 44. 45. 46. 47. 48. 49. 50. 51. 52. 53. 54. 55. 56. 57. 58. 59. 60. 61. 62. 63. 64. 65. 66. 67. 68. 69. 70. 71. 72. 73. 74. 75. 76. 77. 78. 79. 80. 81. 82. 83. 84. 85. 86. 87. 88. 89. 90. 91. 92. 93. 94. 95. 96. 97. 98. 99. 100.

Typodulcowy wypracow  
 1. 2. 3. 4. 5. 6. 7. 8. 9. 10. 11. 12. 13. 14. 15. 16. 17. 18. 19. 20. 21. 22. 23. 24. 25. 26. 27. 28. 29. 30. 31. 32. 33. 34. 35. 36. 37. 38. 39. 40. 41. 42. 43. 44. 45. 46. 47. 48. 49. 50. 51. 52. 53. 54. 55. 56. 57. 58. 59. 60. 61. 62. 63. 64. 65. 66. 67. 68. 69. 70. 71. 72. 73. 74. 75. 76. 77. 78. 79. 80. 81. 82. 83. 84. 85. 86. 87. 88. 89. 90. 91. 92. 93. 94. 95. 96. 97. 98. 99. 100.

*[Handwritten signature]*

Plan nauczania oddziału 4 4ap

| Rok szkolny              | 2014/15      | 2015/16 | 2016/17 | 2017/18 | 2018/19 | 2019/20 | 2020/21 | 2021/22 | Razem tyg. | Efekt. licz godz |     |
|--------------------------|--------------|---------|---------|---------|---------|---------|---------|---------|------------|------------------|-----|
| Rok/Semestr              | 1            | 2       | 3       | 4       | 5       | 6       | 7       | 8       |            |                  |     |
| Liczba tygodni           | 38           | 38      | 38      | 38      | 38      | 38      | 38      | 38      |            |                  |     |
| Efektywna liczba tygodni | 36           | 36      | 36      | 36      | 36      | 36      | 36      | 36      |            |                  |     |
| 4 4ap                    | e_wczesnoszk | 20      | 21      | 21      |         |         |         |         | 62         | 2232             |     |
|                          | j.polski     |         |         |         | 5       | 5       | 5       | 5       | 5          | 25               | 900 |
|                          | j.angielski  |         |         |         | 3       | 3       | 3       | 3       | 3          | 15               | 540 |
|                          | j.rosyjski   |         |         |         |         |         |         | 2       | 2          | 4                | 144 |
|                          | muzyka       |         |         |         | 1       | 1       | 1       | 1       |            | 4                | 144 |
|                          | plastyka     |         |         |         | 1       | 1       | 1       | 1       |            | 4                | 144 |
|                          | historia     |         |         |         | 1       | 2       | 2       | 2       | 2          | 9                | 324 |
|                          | wos          |         |         |         |         |         |         |         | 2          | 2                | 72  |
|                          | przyroda     |         |         |         | 2       |         |         |         |            | 2                | 72  |
|                          | geografia    |         |         |         |         | 2       | 1       | 1       | 1          | 5                | 180 |
|                          | biologia     |         |         |         |         | 1       | 1       | 2       | 1          | 5                | 180 |
|                          | chemia       |         |         |         |         |         |         | 2       | 2          | 4                | 144 |
|                          | fizyka       |         |         |         |         |         |         | 2       | 2          | 4                | 144 |
|                          | matematyka   |         |         |         | 4       | 4       | 4       | 4       | 4          | 20               | 720 |
|                          | informatyka  |         |         |         | 1       | 1       | 1       | 1       | 1          | 5                | 180 |
|                          | technika     |         |         |         | 1       | 1       | 1       |         |            | 3                | 108 |
|                          | wf           |         |         |         | 4       | 4       | 4       | 4       | 4          | 20               | 720 |
|                          | e_dla_bezp   |         |         |         |         |         |         |         | 1          | 1                | 36  |
|                          | godz.wych    |         |         |         | 1       | 1       | 1       | 1       | 1          | 5                | 180 |
|                          |              |         |         |         | 24      | 26      | 25      | 31      | 31         |                  |     |
|                          | religia      | 2       | 2       | 2       | 2       | 2       | 2       | 2       | 2          | 16               | 576 |
|                          | wych.rodz.   |         |         |         |         | 14r     | 14r     | 14r     | 14r        | 1,47             | 56  |
| pjm                      |              | 2       | 2       | 2       | 2       | 2       | 2       | 2       | 14         | 504              |     |
| pozal.wiedzy             |              |         |         |         |         | 1       | 1       | 1       | 3          | 108              |     |
| doradca zaw.             |              |         |         |         |         |         | 10r     | 10r     | 0,53       | 20               |     |
| gimn.korekc.             |              |         |         | 1       | 1       | 1       | 1       | 1       | 5          | 180              |     |
| zdw                      |              |         |         | 11      | 11      | 11      | 11      | 11      | 55         | 1980             |     |
| Razem                    | 22           | 25      | 25      | 40      | 42,37   | 42,37   | 48,63   | 48,63   | 294        | 10584            |     |

liczba godzin zajęć edukacyjnych

liczba godzin zajęć edukacyjnych

liczba godzin zajęć edukacyjnych

liczba godzin zajęć edukacyjnych

liczba godzin zajęć edukacyjnych

Plan nauczania oddziału 5 Sap

| Rok szkolny              | 2013/14      | 2014/15   | 2015/16   | 2016/17   | 2017/18      | 2018/19      | 2019/20      | 2020/21      | Razem tyg. | Efekt. licz. godz |      |
|--------------------------|--------------|-----------|-----------|-----------|--------------|--------------|--------------|--------------|------------|-------------------|------|
| Rok/Semestr              | 1            | 2         | 3         | 4         | 5            | 6            | 7            | 8            |            |                   |      |
| Liczba tygodni           | 38           | 38        | 38        | 38        | 38           | 38           | 38           | 38           |            |                   |      |
| Efektywna liczba tygodni | 36           | 36        | 36        | 36        | 36           | 36           | 36           | 36           |            |                   |      |
| 5 Sap                    | e_wczesnoszk | 20        | 21        | 21        |              |              |              |              | 62         | 2232              |      |
|                          | j.polski     |           |           |           | 5            | 6            | 7            | 5            | 5          | 28                | 1008 |
|                          | j.angielski  |           |           |           | 3            | 3            | 3            | 3            | 3          | 15                | 540  |
|                          | j.rosyjski   |           |           |           |              |              |              |              |            | 0                 | 0    |
|                          | muzyka       |           |           |           | 1            | 1            | 1            | 1            |            | 4                 | 144  |
|                          | plastyka     |           |           |           | 1            | 1            | 2            | 2            | 2          | 8                 | 288  |
|                          | historia     |           |           |           | 1            | 1            | 1            | 2            | 2          | 7                 | 252  |
|                          | wos          |           |           |           |              |              |              |              | 2          | 2                 | 72   |
|                          | przyroda     |           |           |           | 3            | 3            | 3            |              |            | 9                 | 324  |
|                          | geografia    |           |           |           |              |              |              | 2            | 1          | 3                 | 108  |
|                          | biologia     |           |           |           |              |              |              | 2            | 1          | 3                 | 108  |
|                          | chemia       |           |           |           |              |              |              | 2            | 2          | 4                 | 144  |
|                          | fizyka       |           |           |           |              |              |              | 2            | 2          | 4                 | 144  |
|                          | matematyka   |           |           |           | 4            | 4            | 4            | 4            | 4          | 20                | 720  |
|                          | informatyka  |           |           |           | 1            | 1            | 1            | 1            | 1          | 5                 | 180  |
|                          | technika     |           |           |           | 1            | 1            | 1            |              |            | 3                 | 108  |
|                          | wf           |           |           |           | 4            | 4            | 4            | 4            | 4          | 20                | 720  |
|                          | e_dla_bezp   |           |           |           |              |              |              |              | 1          | 1                 | 36   |
|                          | godz.wych    |           |           |           | 1            | 1            | 1            | 1            | 1          | 5                 | 180  |
|                          |              |           |           |           | 25           | 26           | 28           | 31           | 31         |                   |      |
| religia                  | 2            | 2         | 2         | 2         | 2            | 2            | 2            | 2            | 62         | 576               |      |
| wych.rodz.               |              |           |           |           | 14r          | 14r          | 14r          | 14r          | 1,47       | 56                |      |
| gimn.korekc.             | 1            | 1         | 1         | 1         | 1            | 1            | 1            | 1            | 8          | 288               |      |
| zdw                      | 11           | 11        | 11        | 11        | 11           | 11           | 11           | 11           | 88         | 3168              |      |
| pjm                      |              |           | 2         | 2         | 2            | 2            | 2            | 2            | 12         | 432               |      |
| doradca zaw.             |              |           |           |           |              |              | 10r          | 10r          | 0,53       | 20                |      |
| <b>Razem</b>             | <b>34</b>    | <b>35</b> | <b>37</b> | <b>41</b> | <b>42,37</b> | <b>44,37</b> | <b>47,63</b> | <b>47,63</b> | <b>329</b> | <b>11844</b>      |      |

rozliczenie tygodni

obowiązkowych zajęć

rodzin

wymiar

zajęciowych

godzin w

5 rtf wnt 2 net 3 bcc

zajęciowych

zajęciowych



Plan nauczania oddziału 6 6ap

| Rok szkolny              | 2012/13      | 2013/14   | 2014/15   | 2015/16   | 2016/17   | 2017/18      | 2018/19      | 2019/20      | Razem tyg.    | Efekt. licz. godz. |      |
|--------------------------|--------------|-----------|-----------|-----------|-----------|--------------|--------------|--------------|---------------|--------------------|------|
| Rok/Semestr              | 1            | 2         | 3         | 4         | 5         | 6            | 7            | 8            |               |                    |      |
| Liczba tygodni           | 38           | 38        | 38        | 38        | 38        | 38           | 38           | 38           |               |                    |      |
| Efektywna liczba tygodni | 36           | 36        | 36        | 36        | 36        | 36           | 36           | 36           |               |                    |      |
| 6 6ap                    | e_wczesnoszk | 20        | 21        | 21        |           |              |              |              | 62            | 2232               |      |
|                          | j.polski     |           |           |           | 5         | 6            | 7            | 5            | 5             | 28                 | 1008 |
|                          | j.angielski  |           |           |           | 3         | 3            | 3            | 3            | 3             | 15                 | 540  |
|                          | j.rosyjski   |           |           |           |           |              |              | 2            | 2             | 4                  | 144  |
|                          | muzyka       |           |           |           | 1         | 1            | 1            | 1            |               | 4                  | 144  |
|                          | plastyka     |           |           |           | 1         | 1            | 1            | 1            |               | 4                  | 144  |
|                          | historia     |           |           |           | 1         | 1            | 2            | 2            | 2             | 8                  | 288  |
|                          | wos          |           |           |           |           |              |              |              | 2             | 2                  | 72   |
|                          | przyroda     |           |           |           | 3         | 3            | 3            |              |               | 9                  | 324  |
|                          | geografia    |           |           |           |           |              |              | 2            | 1             | 3                  | 108  |
|                          | biologia     |           |           |           |           |              |              | 2            | 1             | 3                  | 108  |
|                          | chemia       |           |           |           |           |              |              | 2            | 2             | 4                  | 144  |
|                          | fizyka       |           |           |           |           |              |              | 2            | 2             | 4                  | 144  |
|                          | matematyka   |           |           |           | 4         | 4            | 4            | 4            | 4             | 20                 | 720  |
|                          | informatyka  |           |           |           | 1         | 1            | 1            | 1            | 1             | 5                  | 180  |
|                          | technika     |           |           |           | 1         | 1            | 1            |              |               | 3                  | 108  |
|                          | wf           |           |           |           | 4         | 4            | 4            | 4            | 4             | 20                 | 720  |
|                          | e_dla_bezp   |           |           |           |           |              |              |              | 1             | 1                  | 36   |
|                          | godz.wych    |           |           |           | 1         | 1            | 1            | 1            | 1             | 5                  | 180  |
|                          |              |           |           |           | 25        | 26           | 28           | 32           | 31            |                    |      |
| wych.rodz.               |              |           |           |           |           | 14r          | 14r          | 14r          | 1,11          | 42                 |      |
| religia                  | 2            | 2         | 2         | 2         |           | 2            | 2            | 2            | 14            | 504                |      |
| gimn.korekc.             | 1            | 1         | 1         | 1         | 1         | 1            | 1            | 1            | 8             | 288                |      |
| zdw                      | 11           | 11        | 11        | 11        | 11        | 11           | 11           | 11           | 88            | 3168               |      |
| pozal.wiedzy             |              |           |           |           |           |              | 1            | 1            | 2             | 72                 |      |
| doradca zaw.             |              |           |           |           |           |              | 10r          | 10r          | 0,53          | 20                 |      |
| pjm                      |              |           |           | 2         | 2         | 2            | 2            | 2            | 10            | 360                |      |
| <b>Razem</b>             | <b>34</b>    | <b>35</b> | <b>35</b> | <b>41</b> | <b>40</b> | <b>44,37</b> | <b>49,63</b> | <b>48,63</b> | <b>327,63</b> | <b>11794,68</b>    |      |

Baszkielowy  
Kajki  
Kuchnia

Wczesnoszkolny

szkolna

Informatyczny  
informat

Szkoła  
Klasa 2 i 3  
Kuchnia

informatyczny

Informatyczny  
informatyczny  
Kuchnia

Plan nauczania oddziału 7 7ap

| Rok szkolny              | 2011/12      | 2012/13   | 2013/14   | 2014/15   | 2015/16      | 2016/17      | 2017/18      | 2018/19      | Razem tyg. | Efekt licz. godz. |      |
|--------------------------|--------------|-----------|-----------|-----------|--------------|--------------|--------------|--------------|------------|-------------------|------|
| Rok/Semestr              | 1            | 2         | 3         | 4         | 5            | 6            | 7            | 8            |            |                   |      |
| Liczba tygodni           | 38           | 38        | 38        | 38        | 38           | 38           | 38           | 38           |            |                   |      |
| Efektywna liczba tygodni | 36           | 36        | 36        | 36        | 36           | 36           | 36           | 36           |            |                   |      |
| 7 7ap                    | e_wczesnoszk | 21        | 21        | 21        |              |              |              |              | 63         | 2268              |      |
|                          | j.polski     |           |           |           | 5            | 6            | 7            | 5            | 5          | 28                | 1008 |
|                          | j.angielski  |           |           |           | 3            | 3            | 3            | 3            | 3          | 15                | 540  |
|                          | j.rosyjski   |           |           |           |              |              |              | 2            | 2          | 4                 | 144  |
|                          | muzyka       |           |           |           | 1            | 1            | 1            | 1            |            | 4                 | 144  |
|                          | plastyka     |           |           |           | 1            | 1            | 1            | 1            |            | 4                 | 144  |
|                          | historia     |           |           |           | 1            | 1            | 2            | 2            | 2          | 8                 | 288  |
|                          | wos          |           |           |           |              |              |              |              | 2          | 2                 | 72   |
|                          | przyroda     |           |           |           | 3            | 3            | 3            |              |            | 9                 | 324  |
|                          | geografia    |           |           |           |              |              |              | 2            | 1          | 3                 | 108  |
|                          | biologia     |           |           |           |              |              |              | 2            | 1          | 3                 | 108  |
|                          | chemia       |           |           |           |              |              |              | 2            | 2          | 4                 | 144  |
|                          | fizyka       |           |           |           |              |              |              | 2            | 2          | 4                 | 144  |
|                          | matematyka   |           |           |           | 4            | 4            | 4            | 4            | 4          | 20                | 720  |
|                          | informatyka  |           |           |           |              |              |              | 1            | 1          | 2                 | 72   |
|                          | technika     |           |           |           | 1            | 1            | 1            |              |            | 3                 | 108  |
|                          | zaj_komputer |           |           |           | 1            | 1            | 1            |              |            | 3                 | 108  |
|                          | wf           |           |           |           | 4            | 4            | 4            | 4            | 4          | 20                | 720  |
|                          | e_dla_bezp   |           |           |           |              |              |              |              | 1          | 1                 | 36   |
|                          | godz.wych    |           |           |           | 1            | 1            | 1            | 1            | 1          | 5                 | 180  |
|                          |              |           |           |           | 25           | 26           | 28           | 32           | 31         |                   |      |
|                          | religia      | 2         | 2         | 2         | 2            | 2            | 2            | 2            | 2          | 16                | 576  |
|                          | doradca zaw. |           |           |           |              |              |              | 10r          | 10r        | 0,53              | 20   |
| wych.rodz.               |              |           |           |           | 14r          | 14r          | 14r          | 14r          | 1,47       | 56                |      |
| pozal.wiedzy             |              |           |           |           |              |              | 1            | 1            | 2          | 72                |      |
| gymn.korekc.             | 1            | 1         | 1         | 1         | 1            | 1            | 1            | 1            | 8          | 288               |      |
| zdw                      | 11           | 11        | 11        | 11        | 11           | 11           | 11           | 11           | 88         | 3168              |      |
| pjm                      |              |           |           | 2         | 2            | 2            | 2            | 2            | 10         | 360               |      |
| <b>Razem</b>             | <b>35</b>    | <b>35</b> | <b>35</b> | <b>41</b> | <b>42,37</b> | <b>44,37</b> | <b>49,63</b> | <b>48,63</b> | <b>331</b> | <b>11916</b>      |      |

kwalifikacje języka

muzyki

wzrostu

fizyki

chemii

matematyki

informatyki

języka polskiego

języka angielskiego

języka rosyjskiego

języka węgierskiego

języka hiszpańskiego

języka francuskiego

Plan nauczania oddziału 2 2ag

| Rok szkolny              | 2016/17      | 2017/18 | 2018/19 | Razem tyg. | Efekt. licz. godz. |     |
|--------------------------|--------------|---------|---------|------------|--------------------|-----|
| Rok/Semestr              | 1            | 2       | 3       |            |                    |     |
| Liczba tygodni           | 38           | 38      | 38      |            |                    |     |
| Efektywna liczba tygodni | 36           | 36      | 36      |            |                    |     |
| 2 2ag                    | j.polski     | 5       | 5       | 4          | 14                 | 504 |
|                          | j.angielski  | 3       | 3       | 3          | 9                  | 324 |
|                          | j.rosyjski   | 2       | 2       | 2          | 6                  | 216 |
|                          | muzyka       |         | 1       |            | 1                  | 36  |
|                          | historia     | 2       | 2       | 2          | 6                  | 216 |
|                          | geografia    | 1       | 2       | 1          | 4                  | 144 |
|                          | biologia     | 2       | 1       | 1          | 4                  | 144 |
|                          | chemia       | 1       | 1       | 2          | 4                  | 144 |
|                          | fizyka       | 2       | 1       | 1          | 4                  | 144 |
|                          | matematyka   | 4       | 4       | 4          | 12                 | 432 |
|                          | informatyka  |         | 1       | 1          | 2                  | 72  |
|                          | wf           | 4       | 4       | 4          | 12                 | 432 |
|                          | zaj.artysty  |         | 1       | 1          | 2                  | 72  |
|                          | zaj.technicz | 2       | 2       | 3          | 7                  | 252 |
|                          | wos          | 1       |         | 1          | 2                  | 72  |
|                          | godz.wych    | 1       | 1       | 1          | 3                  | 108 |
|                          | e_dla_bezp   |         |         | 1          | 1                  | 36  |
|                          | plastyka     |         |         | 1          | 1                  | 36  |
|                          | 0            | 30      | 31      | 33         |                    |     |
|                          | wych.rodz.   | 14r     | 14r     | 14r        | 1,11               | 42  |
| religia                  | 2            | 2       | 2       | 6          | 216                |     |
| zdw                      | 12           | 12      | 12      | 36         | 1296               |     |
| pjm                      | 2            | 2       | 2       | 6          | 216                |     |
| Razem                    | 46,37        | 47,37   | 49,37   | 143,11     | 5151,96            |     |

Typodniowy wymiar godzin ocenianych w tym oddziale

Typodniowy wymiar godzin w tym oddziale z § 14 ust 2 pkt 3 bce

11/11  
11/11

Plan nauczania oddziału 3 3ag

| Rok szkolny              | 2015/16      | 2016/17 | 2017/18 |            |                   |     |
|--------------------------|--------------|---------|---------|------------|-------------------|-----|
| Rok/Semestr              | 1            | 2       | 3       | Razem tyg. | Efekt licz. godz. |     |
| Liczba tygodni           | 38           | 38      | 38      |            |                   |     |
| Efektywna liczba tygodni | 36           | 36      | 36      |            |                   |     |
|                          |              |         |         |            |                   |     |
| 3 3ag                    | j.polski     | 5       | 5       | 4          | 14                | 504 |
|                          | j.angielski  | 3       | 3       | 3          | 9                 | 324 |
|                          | j.rosyjski   | 2       | 2       | 2          | 6                 | 216 |
|                          | muzyka       |         | 1       |            | 1                 | 36  |
|                          | plastyka     |         |         | 1          | 1                 | 36  |
|                          | historia     | 2       | 2       | 2          | 6                 | 216 |
|                          | wos          | 1       |         | 1          | 2                 | 72  |
|                          | geografia    | 1       | 2       | 1          | 4                 | 144 |
|                          | biologia     | 2       | 1       | 1          | 4                 | 144 |
|                          | chemia       | 1       | 1       | 2          | 4                 | 144 |
|                          | fizyka       | 2       | 1       | 1          | 4                 | 144 |
|                          | matematyka   | 4       | 4       | 4          | 12                | 432 |
|                          | informatyka  |         | 1       | 1          | 2                 | 72  |
|                          | wf           | 4       | 4       | 4          | 12                | 432 |
|                          | e_dla_bezp   |         |         | 1          | 1                 | 36  |
|                          | zaj.artysty  |         | 1       | 1          | 2                 | 72  |
|                          | zaj.technicz | 2       | 2       | 3          | 7                 | 252 |
|                          | godz.wych    | 1       | 1       | 1          | 3                 | 108 |
|                          |              | 30      | 31      | 33         |                   |     |
|                          | wych.rodz.   | 14r     | 14r     | 14r        | 1,11              | 42  |
| religia                  | 2            | 2       | 2       | 6          | 216               |     |
| pjm                      | 2            | 2       | 2       | 6          | 216               |     |
| zdw                      | 12           | 12      | 12      | 36         | 1296              |     |
| Razem                    | 46,37        | 47,37   | 49,37   | 143,11     | 5151,96           |     |

Typodniowy wymiar godzin  
obowiązkowych zajęć  
edukacyjnych  
AKF

Typodniowy wymiar  
godzin zajęć  
= § 47 ust 2 pkt 3 b c e  
AKF

AKF

Plan nauczania oddziału I lat

| Rok szkolny              | 2017/18      | 2018/19     | 2019/20     | 2020/21   | Razem tyg    | Efekt. licz godz |     |
|--------------------------|--------------|-------------|-------------|-----------|--------------|------------------|-----|
| Rok/Semestr              | 1            | 2           | 3           | 4         |              |                  |     |
| Liczba tygodni           | 35           | 35          | 35          | 30        |              |                  |     |
| Efektywno liczba tygodni | 35           | 35          | 35          | 30        |              |                  |     |
| I lat                    | j.polski     | 3           | 2           | 3         | 4            | 12               | 400 |
|                          | j.angielski  | 2           | 2           | 2         | 2            | 8                | 270 |
|                          | kultura      | 1           |             |           |              | 1                | 35  |
|                          | historia     | 2           |             |           |              | 2                | 70  |
|                          | wos          |             |             | 1         |              | 1                | 35  |
|                          | przedsięb.   | 1           | 1           |           |              | 2                | 70  |
|                          | geografia    | 1           |             |           |              | 1                | 35  |
|                          | biologia     | 1           |             |           |              | 1                | 35  |
|                          | chemia       | 1           |             |           |              | 1                | 35  |
|                          | fizyka       | 1           |             |           |              | 1                | 35  |
|                          | matematyka   | 3           | 2           | 3         | 4            | 12               | 400 |
|                          | informatyka  | 1           |             |           |              | 1                | 35  |
|                          | wf           | 3           | 3           | 3         | 3            | 12               | 405 |
|                          | e_dla_bezp   | 1           |             |           |              | 1                | 35  |
|                          | r_angielski  |             | 2           | 2         | 3            | 7                | 230 |
|                          | u_hist.i.sp. |             | 2           | 2         |              | 4                | 140 |
|                          | r_geografia  |             | 3           | 3         | 3            | 9                | 300 |
|                          | ob.ruch.tur  | 3           | 2           |           |              | 5                | 175 |
|                          | o.ruch.tur.p |             | 1           |           |              | 1                | 35  |
|                          | z_angielski  | 1           | 1           | 1         | 1            | 4                | 135 |
|                          | pod.tur.wie. | 3           | 1           |           |              | 4                | 140 |
|                          | p.tur.wie.p  |             | 1           |           |              | 1                | 35  |
|                          | Ekon. i zarz | 1           | 2           | 2         |              | 5                | 175 |
|                          | Geogr. tur   | 1           |             |           |              | 1                | 35  |
|                          | godz.wych    | 1           | 1           | 1         | 1            | 4                | 135 |
|                          | Zyw. tur     |             | 2           | 2         |              | 4                | 140 |
|                          | zyw.tur.p    |             | 1           |           |              | 1                | 35  |
|                          | org.usl.noc  |             | 1           | 1         |              | 2                | 70  |
|                          | o.usl.noc.p  |             | 1           |           |              | 1                | 35  |
|                          | prod.roś     |             | 1           | 2         | 2            | 5                | 165 |
|                          | pr.zwie.p    |             |             | 1         |              | 1                | 35  |
|                          | prod.zwi     |             | 1           | 1         | 2            | 4                | 130 |
|                          | pr.roś.p     |             |             | 1         |              | 1                | 35  |
| spec                     |              |             | 2           | 4         | 6            | 190              |     |
|                          | 31           | 33          | 33          | 29        |              |                  |     |
| wych.rodz.               | 14r          | 14r         | 14r         |           | 1,2          | 42               |     |
| etyka                    | 2(1er)       |             |             |           | 2            | 70               |     |
| religia                  | 2(1er)       | 2           | 2           | 2         | 8            | 270              |     |
| pjm                      | 1            | 1           | 1           | 1         | 4            | 135              |     |
| zdw                      | 8            | 8           | 8           | 8         | 32           | 1080             |     |
| <b>Razem</b>             | <b>42,4</b>  | <b>44,4</b> | <b>44,4</b> | <b>40</b> | <b>171,2</b> | <b>5792</b>      |     |

Typodługość napisów polskich  
okolicznościowych  
Czasochrony

ASIS

Typodługość napisów polskich  
wzrostu z § 17 ust 2 pkt 3 bce pi

ASIS

Plan nauczania oddziału 2 2a1

| Rok szkolny              | 2016/17 | 2017/18 | 2018/19 | 2019/20 | Razem tyg. | Efekt. licz. godz. |
|--------------------------|---------|---------|---------|---------|------------|--------------------|
| Rok/Semestr              | 1       | 2       | 3       | 4       |            |                    |
| Liczba tygodni           | 35      | 35      | 35      | 30      |            |                    |
| Efektywna liczba tygodni | 35      | 35      | 35      | 30      |            |                    |
| j.polski                 | 3       | 2       | 3       | 4       | 12         | 400                |
| j.angielski              | 2       | 2       | 2       | 2       | 8          | 270                |
| kultura                  | 1       |         |         |         | 1          | 35                 |
| historia                 | 2       |         |         |         | 2          | 70                 |
| wos                      |         |         | 1       |         | 1          | 35                 |
| przedsięb.               | 1       | 1       |         |         | 2          | 70                 |
| geografia                | 1       |         |         |         | 1          | 35                 |
| biologia                 | 1       |         |         |         | 1          | 35                 |
| chemia                   | 1       |         |         |         | 1          | 35                 |
| fizyka                   | 1       |         |         |         | 1          | 35                 |
| matematyka               | 3       | 2       | 3       | 4       | 12         | 400                |
| informatyka              | 1       |         |         |         | 1          | 35                 |
| wf                       | 3       | 3       | 3       | 3       | 12         | 405                |
| e_dla_bezp               | 1       |         |         |         | 1          | 35                 |
| r_angielski              |         | 2       | 2       | 3       | 7          | 230                |
| u_hist.i.sp.             |         | 2       | 2       |         | 4          | 140                |
| r_geografia              |         | 3       | 3       | 3       | 9          | 300                |
| ob.ruch.tur              | 3       | 2       |         |         | 5          | 175                |
| o.ruch.tur.p             |         | 1       |         |         | 1          | 35                 |
| z_angielski              | 1       | 1       | 1       | 1       | 4          | 135                |
| pod.tur.wie.             | 3       | 1       |         |         | 4          | 140                |
| p.tur.wie.p              |         | 1       |         |         | 1          | 35                 |
| Ekon. i zarz             | 1       | 2       | 2       |         | 5          | 175                |
| Geogr. tur               | 1       |         |         |         | 1          | 35                 |
| godz.wych                | 1       | 1       | 1       | 1       | 4          | 135                |
| Zyw. tur                 |         | 2       | 2       |         | 4          | 140                |
| zyw.tur.p                |         | 1       |         |         | 1          | 35                 |
| org.usl.noc              |         | 1       | 1       |         | 2          | 70                 |
| o.usl.noc.p              |         | 1       |         |         | 1          | 35                 |
| prod.roś                 |         | 1       | 2       | 2       | 5          | 165                |
| pr.zwie.p                |         |         | 1       |         | 1          | 35                 |
| prod.zwi                 |         | 1       | 1       | 2       | 4          | 130                |
| pr.roś.p                 |         |         | 1       |         | 1          | 35                 |
| spec                     |         |         | 2       | 4       | 6          | 190                |
|                          | 31      | 33      | 33      | 29      |            |                    |
| wych.rodz.               | 14r     | 14r     | 14r     |         | 1,2        | 42                 |
| religia                  | 2       | 2       | 2       | 2       | 8          | 270                |
| pjm                      | 1       | 1       | 1       | 1       | 4          | 135                |
| zdów                     | 8       | 8       | 8       | 8       | 32         | 1080               |
| Razem                    | 42,4    | 44,4    | 44,4    | 40      | 171,2      | 5792               |

2 2a1

*Typochowca, wypraw, postać  
obowiązkowa, rozpr.  
zobowiązująca*

*Typochowca, wypraw, postać  
rozpr. z 5-17 ust 2  
pkt 3 doc*

*Handwritten signature*

Plan nauczania oddziału 2 2bi

| Rok szkolny              | 2016/17      | 2017/18 | 2018/19 | 2019/20 | Razem tyg | Efekt. licz godz |     |
|--------------------------|--------------|---------|---------|---------|-----------|------------------|-----|
| Rok/Semestr              | 1            | 2       | 3       | 4       |           |                  |     |
| Liczba tygodni           | 35           | 35      | 35      | 30      |           |                  |     |
| Efektywna liczba tygodni | 35           | 35      | 35      | 30      |           |                  |     |
| 2 2bi                    | j.polski     | 3       | 2       | 3       | 4         | 12               | 400 |
|                          | j.angielski  | 2       | 2       | 2       | 2         | 8                | 270 |
|                          | kultura      | 1       |         |         |           | 1                | 35  |
|                          | historia     | 2       |         |         |           | 2                | 70  |
|                          | wos          |         |         | 1       |           | 1                | 35  |
|                          | przedsięb.   | 1       | 1       |         |           | 2                | 70  |
|                          | geografia    | 1       |         |         |           | 1                | 35  |
|                          | biologia     | 1       |         |         |           | 1                | 35  |
|                          | chemia       | 1       |         |         |           | 1                | 35  |
|                          | fizyka       | 1       |         |         |           | 1                | 35  |
|                          | matematyka   | 3       | 2       | 3       | 4         | 12               | 400 |
|                          | informatyka  | 1       |         |         |           | 1                | 35  |
|                          | wf           | 3       | 3       | 3       | 3         | 12               | 405 |
|                          | e_dla_bezp   | 1       |         |         |           | 1                | 35  |
|                          | r_angielski  |         | 2       | 2       | 3         | 7                | 230 |
|                          | u_hist.i.sp. |         | 2       | 2       |           | 4                | 140 |
|                          | r_geografia  |         | 3       | 3       | 3         | 9                | 300 |
|                          | ob.ruch.tur  | 3       | 2       |         |           | 5                | 175 |
|                          | o.ruch.tur.p |         | 1       |         |           | 1                | 35  |
|                          | z_angielski  | 1       | 1       | 1       | 1         | 4                | 135 |
|                          | pod.tur.wie. | 3       | 1       |         |           | 4                | 140 |
|                          | p.tur.wie.p  |         | 1       |         |           | 1                | 35  |
|                          | Ekon. i zarz | 1       | 2       | 2       |           | 5                | 175 |
|                          | Geogr. tur   | 1       |         |         |           | 1                | 35  |
|                          | godz.wych    | 1       | 1       | 1       | 1         | 4                | 135 |
|                          | Zyw. tur     |         | 2       | 2       |           | 4                | 140 |
|                          | zyw.tur.p    |         | 1       |         |           | 1                | 35  |
|                          | org.usl.noc  |         | 1       | 1       |           | 2                | 70  |
|                          | o.usl.noc.p  |         | 1       |         |           | 1                | 35  |
|                          | prod.roś     |         | 1       | 2       | 2         | 5                | 165 |
|                          | pr.zwie.p    |         |         | 1       |           | 1                | 35  |
|                          | prod.zwi     |         | 1       | 1       | 2         | 4                | 130 |
|                          | pr.roś.p     |         |         | 1       |           | 1                | 35  |
| spec                     |              |         | 2       | 4       | 6         | 190              |     |
|                          | 31           | 33      | 33      | 29      |           |                  |     |
| wych.rodz.               | 14r          | 14r     | 14r     |         | 1,2       | 42               |     |
| religia                  | 2            | 2       | 2       | 2       | 8         | 270              |     |
| pjm                      | 1            | 1       | 1       | 1       | 4         | 135              |     |
| zdw                      | 8            | 8       | 8       | 8       | 32        | 1080             |     |
| Razem                    | 42,4         | 44,4    | 44,4    | 40      | 171,2     | 5792             |     |

Typodwójny wypracowanie godzin  
 do nauki i dyskusji wójtka szkolnego  
 A.H.C.

Typodwójny wypracowanie godzin  
 wypracowanie o § 17 art 2 pkt 3 i  
 A.H.C.

A.H.C.



Plan nauczania oddziału 3 3at

| Rok szkolny              | 2016/17      | 2017/18 | 2018/19 | 2019/20 | Razem tyg | Efekt liczb<br>godz |     |
|--------------------------|--------------|---------|---------|---------|-----------|---------------------|-----|
| Rok/Semestr              | 1            | 2       | 3       | 4       |           |                     |     |
| Liczba tygodni           | 35           | 35      | 35      | 30      |           |                     |     |
| Efektywna liczba tygodni | 35           | 35      | 35      | 30      |           |                     |     |
| 3 3at                    | j.polski     | 3       | 2       | 3       | 4         | 12                  | 400 |
|                          | j.angielski  | 2       | 2       | 2       | 2         | 8                   | 270 |
|                          | kultura      | 1       |         |         |           | 1                   | 35  |
|                          | historia     | 2       |         |         |           | 2                   | 70  |
|                          | wos          |         |         | 1       |           | 1                   | 35  |
|                          | przedsięb.   | 1       | 1       |         |           | 2                   | 70  |
|                          | geografia    | 1       |         |         |           | 1                   | 35  |
|                          | biologia     | 1       |         |         |           | 1                   | 35  |
|                          | chemia       | 1       |         |         |           | 1                   | 35  |
|                          | fizyka       | 1       |         |         |           | 1                   | 35  |
|                          | matematyka   | 3       | 2       | 3       | 4         | 12                  | 400 |
|                          | informatyka  | 1       |         |         |           | 1                   | 35  |
|                          | wf           | 3       | 3       | 3       | 3         | 12                  | 405 |
|                          | e_dla_bezp   | 1       |         |         |           | 1                   | 35  |
|                          | r_angielski  |         | 2       | 2       | 3         | 7                   | 230 |
|                          | u_hist.i.sp. |         | 2       | 2       |           | 4                   | 140 |
|                          | r_geografia  |         | 3       | 3       | 3         | 9                   | 300 |
|                          | ob.ruch.tur  | 3       | 2       |         |           | 5                   | 175 |
|                          | o.ruch.tur.p |         | 1       |         |           | 1                   | 35  |
|                          | z_angielski  | 1       | 1       | 1       | 1         | 4                   | 135 |
|                          | pod.tur.wie. | 3       | 1       |         |           | 4                   | 140 |
|                          | p.tur.wie.p  |         | 1       |         |           | 1                   | 35  |
|                          | Ekon. i zarz | 1       | 2       | 2       |           | 5                   | 175 |
|                          | Geogr. tur   | 1       |         |         |           | 1                   | 35  |
|                          | godz.wych    | 1       | 1       | 1       | 1         | 4                   | 135 |
|                          | Zyw. tur     |         | 2       | 2       |           | 4                   | 140 |
|                          | zyw.tur.p    |         | 1       |         |           | 1                   | 35  |
|                          | org.usl.noc  |         | 1       | 1       |           | 2                   | 70  |
|                          | o.usl.noc.p  |         | 1       |         |           | 1                   | 35  |
|                          | prod.roś     |         | 1       | 2       | 2         | 5                   | 165 |
|                          | pr.zwie.p    |         |         | 1       |           | 1                   | 35  |
|                          | prod.zwi     |         | 1       | 1       | 2         | 4                   | 130 |
|                          | pr.roś.p     |         |         | 1       |           | 1                   | 35  |
| spec                     |              |         | 2       | 4       | 6         | 190                 |     |
|                          | 31           | 33      | 33      | 29      |           |                     |     |
| wych.rodz.               | 14r          | 14r     | 14r     |         | 1,2       | 42                  |     |
| religia                  | 2            | 2       | 2       | 2       | 8         | 270                 |     |
| pjm                      | 1            | 1       | 1       | 1       | 4         | 135                 |     |
| zdw                      | 8            | 8       | 8       | 8       | 32        | 1080                |     |
| Razem                    | 42,4         | 44,4    | 44,4    | 40      | 171,2     | 5792                |     |

Typobalony wykład godzin  
obowiązkowych z wyjątkiem  
ekonomicznych  
ASTK

Typobalony wykład  
godzin wykładowy  
z § 17 ust 2 pkt 3. bce  
ASTK

Plan nauczania oddziału 3 3bt

| Rok szkolny              | 2016/17      | 2017/18 | 2018/19 | 2019/20 | Razem tyg | Efekt licz. godz |     |
|--------------------------|--------------|---------|---------|---------|-----------|------------------|-----|
| Rok/Semestr              | 1            | 2       | 3       | 4       |           |                  |     |
| Liczba tygodni           | 35           | 35      | 35      | 30      |           |                  |     |
| Efektywna liczba tygodni | 35           | 35      | 35      | 30      |           |                  |     |
| 3 3bt                    | j.polski     | 3       | 2       | 3       | 4         | 12               | 400 |
|                          | j.angielski  | 2       | 2       | 2       | 2         | 8                | 270 |
|                          | kultura      | 1       |         |         |           | 1                | 35  |
|                          | historia     | 2       |         |         |           | 2                | 70  |
|                          | wos          |         |         | 1       |           | 1                | 35  |
|                          | przedsięb.   | 1       | 1       |         |           | 2                | 70  |
|                          | geografia    | 1       |         |         |           | 1                | 35  |
|                          | biologia     | 1       |         |         |           | 1                | 35  |
|                          | chemia       | 1       |         |         |           | 1                | 35  |
|                          | fizyka       | 1       |         |         |           | 1                | 35  |
|                          | matematyka   | 3       | 2       | 3       | 4         | 12               | 400 |
|                          | informatyka  | 1       |         |         |           | 1                | 35  |
|                          | wf           | 3       | 3       | 3       | 3         | 12               | 405 |
|                          | e_dla_bezp   | 1       |         |         |           | 1                | 35  |
|                          | r_angielski  |         | 2       | 2       | 3         | 7                | 230 |
|                          | u_hist.i.sp. |         | 2       | 2       |           | 4                | 140 |
|                          | r_geografia  |         | 3       | 3       | 3         | 9                | 300 |
|                          | ob.ruch.tur  | 3       | 2       |         |           | 5                | 175 |
|                          | o.ruch.tur.p |         | 1       |         |           | 1                | 35  |
|                          | z_angielski  | 1       | 1       | 1       | 1         | 4                | 135 |
|                          | pod.tur.wie. | 3       | 1       |         |           | 4                | 140 |
|                          | p.tur.wie.p  |         | 1       |         |           | 1                | 35  |
|                          | Ekon. i zarz | 1       | 2       | 2       |           | 5                | 175 |
|                          | Geogr. tur   | 1       |         |         |           | 1                | 35  |
|                          | godz.wych    | 1       | 1       | 1       | 1         | 4                | 135 |
|                          | Zyw. tur     |         | 2       | 2       |           | 4                | 140 |
|                          | zyw.tur.p    |         | 1       |         |           | 1                | 35  |
|                          | org.usl.noc  |         | 1       | 1       |           | 2                | 70  |
|                          | o.usl.noc.p  |         | 1       |         |           | 1                | 35  |
|                          | prod.roś     |         | 1       | 2       | 2         | 5                | 165 |
|                          | pr.zwie.p    |         |         | 1       |           | 1                | 35  |
| prod.zwi                 |              | 1       | 1       | 2       | 4         | 130              |     |
| pr.roś.p                 |              |         | 1       |         | 1         | 35               |     |
| spec                     |              |         | 2       | 4       | 6         | 190              |     |
|                          | 31           | 33      | 33      | 29      |           |                  |     |
| wych.rodz.               | 14r          | 14r     | 14r     |         | 1,2       | 42               |     |
| religia                  | 2            | 2       | 2       | 2       | 8         | 270              |     |
| pjm                      | 1            | 1       | 1       | 1       | 4         | 135              |     |
| zdw                      | 8            | 8       | 8       | 8       | 32        | 1080             |     |
| Razem                    | 42,4         | 44,4    | 44,4    | 40      | 171,2     | 5792             |     |

Typodniowy wymiar godzin  
obowiązkowych zajęć  
rozliczeniowych  
AHS

Typodniowy wymiar  
godzin wyliczeniowych  
z § 17 ust 2 pkt 3boc  
AHS

AHS

Plan nauczania oddziału 4 4at

| Rok szkolny              | 2016/17      | 2017/18 | 2018/19 | 2019/20 |           |                      |     |
|--------------------------|--------------|---------|---------|---------|-----------|----------------------|-----|
| Rok/Semestr              | 1            | 2       | 3       | 4       | Razem tyg | Efekt. licz<br>godz. |     |
| Liczba tygodni           | 35           | 35      | 35      | 30      |           |                      |     |
| Efektywna liczba tygodni | 35           | 35      | 35      | 30      |           |                      |     |
| 4 4at                    | j.polski     | 3       | 2       | 3       | 4         | 12                   | 400 |
|                          | j.angielski  | 2       | 2       | 2       | 2         | 8                    | 270 |
|                          | kultura      | 1       |         |         |           | 1                    | 35  |
|                          | historia     | 2       |         |         |           | 2                    | 70  |
|                          | wos          |         |         | 1       |           | 1                    | 35  |
|                          | przedsięb.   | 1       | 1       |         |           | 2                    | 70  |
|                          | geografia    | 1       |         |         |           | 1                    | 35  |
|                          | biologia     | 1       |         |         |           | 1                    | 35  |
|                          | chemia       | 1       |         |         |           | 1                    | 35  |
|                          | fizyka       | 1       |         |         |           | 1                    | 35  |
|                          | matematyka   | 3       | 2       | 3       | 4         | 12                   | 400 |
|                          | informatyka  | 1       |         |         |           | 1                    | 35  |
|                          | wf           | 3       | 3       | 3       | 3         | 12                   | 405 |
|                          | e_dla_bezp   | 1       |         |         |           | 1                    | 35  |
|                          | r_angielski  |         | 2       | 2       | 3         | 7                    | 230 |
|                          | u_hist.i.sp. |         | 2       | 2       |           | 4                    | 140 |
|                          | r_geografia  |         | 3       | 3       | 3         | 9                    | 300 |
|                          | ob.ruch.tur  | 3       | 2       |         |           | 5                    | 175 |
|                          | o.ruch.tur.p |         | 1       |         |           | 1                    | 35  |
|                          | z_angielski  | 1       | 1       | 1       | 1         | 4                    | 135 |
|                          | pod.tur.wie. | 3       | 1       |         |           | 4                    | 140 |
|                          | p.tur.wie.p  |         | 1       |         |           | 1                    | 35  |
|                          | Ekon. i zarz | 1       | 2       | 2       |           | 5                    | 175 |
|                          | Geogr. tur   | 1       |         |         |           | 1                    | 35  |
|                          | godz.wych    | 1       | 1       | 1       | 1         | 4                    | 135 |
|                          | Żyw. tur     |         | 2       | 2       |           | 4                    | 140 |
|                          | zyw.tur.p    |         | 1       |         |           | 1                    | 35  |
|                          | org.usl.noc  |         | 1       | 1       |           | 2                    | 70  |
|                          | o.usl.noc.p  |         | 1       |         |           | 1                    | 35  |
|                          | prod.roś     |         | 1       | 2       | 2         | 5                    | 165 |
|                          | pr.zwie.p    |         |         | 1       |           | 1                    | 35  |
|                          | prod. zwi    |         | 1       | 1       | 2         | 4                    | 130 |
|                          | pr. roś.p    |         |         | 1       |           | 1                    | 35  |
| spec                     |              |         | 2       | 4       | 6         | 190                  |     |
|                          | 31           | 33      | 33      | 29      |           |                      |     |
| wych.rodz.               | 14r          | 14r     | 14r     |         | 1,2       | 42                   |     |
| religia                  | 2            | 2       | 2       | 2       | 8         | 270                  |     |
| pjm                      |              | 1       | 1       | 1       | 4         | 135                  |     |
| zdw                      | 8            | 8       | 8       | 8       | 32        | 1080                 |     |
| Razem                    | 41,2         | 44,4    | 44,4    | 40      | 171,2     | 5792                 |     |

Typodniowy wpisów godzin  
obowiązkowych są to zakładowe  
Atkif

Typodniowy wpisów godzin  
wymagalnych : 17 wnt 2  
płt 3 bce  
Atkif

Atkif

Plan nauczania oddziału 4 4bt

| Rok szkolny              | 2016/17          | 2017/18 | 2018/19 | 2019/20 | Razem tyg | Efekt licz. godz. |     |
|--------------------------|------------------|---------|---------|---------|-----------|-------------------|-----|
| Rok/Semestr              | 1                | 2       | 3       | 4       |           |                   |     |
| Liczba tygodni           | 35               | 35      | 35      | 30      |           |                   |     |
| Efektywna liczba tygodni | 35               | 35      | 35      | 30      |           |                   |     |
| 4 4bt                    | j. polski        | 3       | 2       | 3       | 4         | 12                | 400 |
|                          | j. angielski     | 2       | 2       | 2       | 2         | 8                 | 270 |
|                          | kultura          | 1       |         |         |           | 1                 | 35  |
|                          | historia         | 2       |         |         |           | 2                 | 70  |
|                          | wos              |         |         | 1       |           | 1                 | 35  |
|                          | przedsięb.       | 1       | 1       |         |           | 2                 | 70  |
|                          | geografia        | 1       |         |         |           | 1                 | 35  |
|                          | biologia         | 1       |         |         |           | 1                 | 35  |
|                          | chemia           | 1       |         |         |           | 1                 | 35  |
|                          | fizyka           | 1       |         |         |           | 1                 | 35  |
|                          | matematyka       | 3       | 2       | 3       | 4         | 12                | 400 |
|                          | informatyka      | 1       |         |         |           | 1                 | 35  |
|                          | wf               | 3       | 3       | 3       | 3         | 12                | 405 |
|                          | e. dla bezp      | 1       |         |         |           | 1                 | 35  |
|                          | r. angielski     |         | 2       | 2       | 3         | 7                 | 230 |
|                          | u. hist. i sp.   |         | 2       | 2       |           | 4                 | 140 |
|                          | r. geografia     |         | 3       | 3       | 3         | 9                 | 300 |
|                          | ob. ruch. tur.   | 3       | 2       |         |           | 5                 | 175 |
|                          | o. ruch. tur. p. |         | 1       |         |           | 1                 | 35  |
|                          | z. angielski     | 1       | 1       | 1       | 1         | 4                 | 135 |
|                          | pod. tur. wie.   | 3       | 1       |         |           | 4                 | 140 |
|                          | p. tur. wie. p.  |         | 1       |         |           | 1                 | 35  |
|                          | Ekon. i zarz.    | 1       | 2       | 2       |           | 5                 | 175 |
|                          | Geogr. tur.      | 1       |         |         |           | 1                 | 35  |
|                          | godz. wych.      | 1       | 1       | 1       | 1         | 4                 | 135 |
|                          | Zyw. tur.        |         | 2       | 2       |           | 4                 | 140 |
|                          | zyw. tur. p.     |         | 1       |         |           | 1                 | 35  |
|                          | org. usł. noc.   |         | 1       | 1       |           | 2                 | 70  |
|                          | o. usł. noc. p.  |         | 1       |         |           | 1                 | 35  |
|                          | prod. roś.       |         | 1       | 2       | 2         | 5                 | 165 |
|                          | pr. zwie. p.     |         |         | 1       |           | 1                 | 35  |
|                          | prod. zwi.       |         | 1       | 1       | 2         | 4                 | 130 |
|                          | pr. roś. p.      |         |         | 1       |           | 1                 | 35  |
| spec                     |                  |         | 2       | 4       | 6         | 190               |     |
|                          | 31               | 33      | 33      | 29      |           |                   |     |
| wych. rodz.              | 14r              | 14r     | 14r     |         | 1,2       | 42                |     |
| religia                  | 2                | 2       | 2       | 2       | 8         | 270               |     |
| pjm                      |                  | 1       | 1       | 1       | 4         | 135               |     |
| zdw                      | 8                | 8       | 8       | 8       | 32        | 1080              |     |
| Razem                    | 41,4             | 44,4    | 44,4    | 40      | 171,2     | 5792              |     |

Typodniowy wymiar godzin  
obowiązkowych  
Rozbudowywać

Typodniowy wymiar  
godzin wypracowań  
z § 17 ust 2 pkt 3 bce

ASB  
ASB

Plan nauczania oddziału 4 4ct

| Rok szkolny              | 2016/17      | 2017/18 | 2018/19 | 2019/20 | Razem tyg | Efekt licz godz |      |
|--------------------------|--------------|---------|---------|---------|-----------|-----------------|------|
| Rok/Semestr              | 1            | 2       | 3       | 4       |           |                 |      |
| Liczba tygodni           | 35           | 35      | 35      | 30      |           |                 |      |
| Efektywna liczba tygodni | 35           | 35      | 35      | 30      |           |                 |      |
| 4ct                      | j.polski     | 3       | 2       | 3       | 4         | 12              | 400  |
|                          | j.angielski  | 2       | 2       | 2       | 2         | 8               | 270  |
|                          | kultura      | 1       |         |         |           | 1               | 35   |
|                          | historia     | 2       |         |         |           | 2               | 70   |
|                          | wos          |         |         | 1       |           | 1               | 35   |
|                          | przedsięb.   | 1       | 1       |         |           | 2               | 70   |
|                          | geografia    | 1       |         |         |           | 1               | 35   |
|                          | biologia     | 1       |         |         |           | 1               | 35   |
|                          | chemia       | 1       |         |         |           | 1               | 35   |
|                          | fizyka       | 1       |         |         |           | 1               | 35   |
|                          | matematyka   | 3       | 2       | 3       | 4         | 12              | 400  |
|                          | informatyka  | 1       |         |         |           | 1               | 35   |
|                          | wf           | 3       | 3       | 3       | 3         | 12              | 405  |
|                          | e_dla_bezp   | 1       |         |         |           | 1               | 35   |
|                          | r_angielski  |         | 2       | 2       | 3         | 7               | 230  |
|                          | u_hist.i.sp. |         | 2       | 2       |           | 4               | 140  |
|                          | r_geografia  |         | 3       | 3       | 3         | 9               | 300  |
|                          | ob.ruch.tur  | 3       | 2       |         |           | 5               | 175  |
|                          | o.ruch.tur.p |         | 1       |         |           | 1               | 35   |
|                          | z_angielski  | 1       | 1       | 1       | 1         | 4               | 135  |
|                          | pod.tur.wie. | 3       | 1       |         |           | 4               | 140  |
|                          | p.tur.wje.p  |         | 1       |         |           | 1               | 35   |
|                          | Ekon. i zarz | 1       | 2       | 2       |           | 5               | 175  |
|                          | Geogr. tur   | 1       |         |         |           | 1               | 35   |
|                          | godz.wych    | 1       | 1       | 1       | 1         | 4               | 135  |
|                          | Zyw. tur     |         | 2       | 2       |           | 4               | 140  |
|                          | zyw.tur.p    |         | 1       |         |           | 1               | 35   |
|                          | org.usl.noc  |         | 1       | 1       |           | 2               | 70   |
|                          | o.usl.noc.p  |         | 1       |         |           | 1               | 35   |
|                          | prod.roś     |         | 1       | 2       | 2         | 5               | 165  |
|                          | pr.zwie.p    |         |         | 1       |           | 1               | 35   |
|                          | prod. zwi    |         | 1       | 1       | 2         | 4               | 130  |
|                          | pr. roś.p    |         |         | 1       |           | 1               | 35   |
|                          | spec         |         |         | 2       | 4         | 6               | 190  |
|                          |              | 31      | 33      | 33      | 29        |                 |      |
|                          | wych.rodz.   | 14r     | 14r     | 14r     |           | 1,2             | 42   |
|                          | religia      | 2       | 2       | 2       | 2         | 8               | 270  |
|                          | pjm          |         | 1       | 1       | 1         | 4               | 135  |
|                          | zdw          | 8       | 8       | 8       | 8         | 32              | 1080 |
|                          | Razem        | 41,4    | 44,4    | 44,4    | 40        | 171,2           | 5792 |

Typodniowy raport godzin  
obliczeniowy raport  
statystyczny wych  
WST

Typodniowy raport godzin  
wynikający = 17 i 2 i 2 i 2  
WST

Przydziały grup nieoddziałowych

Specjalny Ośrodek Szkolno-Wychowawczy dla Dzieci i Młodzieży Niesłyszącej i Słabo Słyszącej

Arkusz SOSWS 17-18-21.04 na rok szkolny 2017/18 obowiązujący od 01.09.2017

Status: sprawdzony

| Tytuł płatności | Nauczyciele | LU | LG | GN | Elat | Miejsce kosztów |
|-----------------|-------------|----|----|----|------|-----------------|
|                 |             |    |    |    |      |                 |
| Razem           | Tygodniowo  |    |    |    |      |                 |
|                 | Rocznie     |    |    |    |      |                 |

ASZ

Gmina Lublin  
Plac Króla Władysława Łokietka 1, 20-109 Lublin  
NIP: 9462575811

Wydział Pedagogiczny  
Kod POK: 201 71/8  
Specjalny Ośrodek Szkolno-Wychowawczy dla Dzieci i Młodzieży Niesłyszącej i Słabo Słyszącej im. Jana Pawła II  
ul. L. Herc 4, 20-328 Lublin

| Lp | Nazwisko i imię<br>poziom wykształcenie<br>staz pedagog. / przygotow. pedagog. / stopień awansu<br>wnieszek o postępowanie kw. | Ukończone<br>studia | Kwalifikacje  |  | Inne<br>kwalifikacje   | Przydzielone<br>zajęcia wraz z liczbą godzin<br>nauczycielskich   | Liczba godzin<br>nauczycielskich<br>i wymiar etatu | Uwagi |
|----|--|---------------------|---|--|--|---|--|-------|
|    |  |                     | Specjalność / Nabyte przez / Maksymalny poziom<br>kształcenia   |  |  |   |  |       |
| 1  | Stasiak Anna<br>wn<br>25 / przygotow. pedagog.<br>dyplomowany<br>nie dotyczy   |                     | geografia / Studia magisterskie o zgodnym<br>kierunku / Wszystkie,<br>oligofrenopedagogika / Studia magisterskie<br>+ kurs kwalifikacyjny / Wszystkie,<br>surdopedagogika / Studia magisterskie +<br>studia podyplomowe zgodne lub zbliżone /<br>Wszystkie,<br>zarządzania i marketingu / Zakład<br>kształcenia nauczycieli + kurs<br>kwalifikacyjny / Wszystkie  |  | w szkołach i placówkach<br>oświatowych dla dzieci i<br>młodzieży niesłyszących<br>lub słabo słyszących | Geografia (4),<br>Znałca - dyrektor (15)  | GN: 19<br>Elat: 1,06                               |       |
| 2  | Szawerska Agnieszka<br>wn<br>19 / przygotow. pedagog.<br>dyplomowany<br>nie dotyczy  |                     | technika / Studia magisterskie o zgodnym<br>kierunku / Wszystkie,<br>surdopedagogika / Studia magisterskie +<br>studia podyplomowe zgodne lub zbliżone /<br>Wszystkie,<br>hotele i restauracje / Studia magisterskie + studia<br>podyplomowe zgodne lub zbliżone /<br>Wszystkie,<br>turystycznych / Studia magisterskie + studia<br>podyplomowe zgodne lub zbliżone /<br>Wszystkie,<br>zarządzania i marketingu / Studia<br>magisterskie + kurs kwalifikacyjny /<br>Wszystkie |  | w szkołach i placówkach<br>oświatowych dla dzieci i<br>młodzieży niesłyszących<br>lub słabo słyszących | Obsługa ruchu turystycznego<br>(2,76).<br>Podstawy turystyki wiejskiej<br>(4,61),<br>Znałca - wicedyrektor (11) | GN: 18,37<br>Elat: 1,02                            |       |

ASES



XtraExport

Gmina Lublin  
Plac Króla Władysława Łokietka 1, 20-109 Lublin  
NIP: 9462575811

<https://sigma.vulcan.net.pl/aonet/lublin/WykazKadryPedagogicznej>

Specjalny Ośrodek Szkolno-Wychowawczy  
dla Dzieci i Młodzieży Niepełnosłyszalnych i Słabo Słyszających im. Jana Pawła II  
ul. Łucyja Herc 4, 20-328 Lublin

Wykaz kadry pedagogicznej  
Rok szkolny: 2017/18  
Szkoła: Specjalny Ośrodek Szkolno-Wychowawczy dla Dzieci i Młodzieży Niepełnosłyszalnych i Słabo Słyszających  
Adres: ul. Łucyja Herc 4, 20-328 Lublin

|   |  |  |  |  |  |                         |  |
|---|--|--|--|--|--|-------------------------|--|
| 3 | Maciejewska-Musur Beata<br>wn<br>28 / przygot. pedagog.<br>mianowany<br>będzie do 30 VI        |  | przyroda / Studia magisterskie + studia<br>podyplomowe zgodne lub zbliżone / P, SP,<br>plac. ośw.-w,<br>oligofrenopedagogika / Studia magisterskie<br>o zgodnym kierunku / Wszystkie,<br>surdopedagogika / Studia magisterskie +<br>kurs kwalifikacyjny / Wszystkie,<br>rolniczych / Studia magisterskie + studia<br>podyplomowe zgodne lub zbliżone /<br>Wszystkie  | w szkołach i placówkach<br>oświatowych dla dzieci i<br>młodzieży niesłyszających<br>lub słabo słyszających | Produkcja roślinna p (1,84),<br>Produkcja zwierzęca p (1,84),<br>Znaika - kierownik szkolenia<br>praktycznego (18) | GN: 21,68<br>Etat: 0,99 |  |
| 4 | Jaszczyńska-Kalinowska<br>Joanna<br>wn<br>25 / przygot. pedagog.<br>dyplomowany<br>nie dotyczy |  | pedagogika opiekuńczo-wychowawcza /<br>Studia magisterskie o zgodnym kierunku /<br>Wszystkie,<br>surdopedagogika / Studia magisterskie +<br>kurs kwalifikacyjny / Wszystkie,<br>pedagogika lecznicza / Studia magisterskie +<br>kurs kwalifikacyjny / Wszystkie,<br>pedagogika obronna / Studia magisterskie +<br>studia podyplomowe zgodne lub zbliżone /<br>Wszystkie,<br>logopedia / Studia magisterskie + studia<br>podyplomowe zgodne lub zbliżone /<br>Wszystkie | w szkołach i placówkach<br>oświatowych dla dzieci i<br>młodzieży niesłyszających<br>lub słabo słyszających | Edukacja dla bezpieczeństwa<br>(1,92),<br>Obowiązki pedagoga (20)  | GN: 21,92<br>Etat: 1,11 |  |
| 5 | Kusz Agnieszka<br>wn<br>27 / przygot. pedagog.<br>dyplomowany<br>nie dotyczy                   |  | oligofrenopedagogika / Studia magisterskie<br>o zgodnym kierunku / Wszystkie,<br>surdopedagogika / Studia magisterskie +<br>studia podyplomowe zgodne lub zbliżone /<br>Wszystkie  | w szkołach i placówkach<br>oświatowych dla dzieci i<br>młodzieży niesłyszających<br>lub słabo słyszających | Obowiązki pedagoga (20)  | GN: 20<br>Etat: 1,00    |  |
| 6 | Gajewski Cezary<br>wn<br>27 / przygot. pedagog.<br>mianowany<br>nie będzie w tym roku          |  | surdopedagogika / Studia magisterskie +<br>kurs kwalifikacyjny / Wszystkie,<br>psychologia / Studia magisterskie o<br>zgodnym kierunku / Wszystkie   | w szkołach i placówkach<br>oświatowych dla dzieci i<br>młodzieży niesłyszających<br>lub słabo słyszających | U. dla poratowania zdrowia (20)  | GN: 20<br>Etat: 1,00    |  |

Handwritten signature or initials in the bottom right corner.

Gmina Lublin  
Plac Króla Władysława Łokietka I, 20-109 Lublin

NIP: 9462675811

Specjalny Ośrodek Szkolno-Wychowawczy  
dla Dzieci i Młodzieży Niepełnosprawnej

i Słabo Słyszczącej im. Jana Pawła II  
ul. C. Herca 4, 20-328 Lublin

Wykaz kadry pedagogicznej  
rok szkolny 2017/18

Specjalny Ośrodek Szkolno-Wychowawczy dla Dzieci i Młodzieży Niepełnosprawnej i Słabo Słyszczącej

ul. C. Herca 4, 20-328 Lublin

|   |  |  |  |  |  |                         |  |
|---|--|--|--|--|--|-------------------------|--|
| 7 | Lapa Agata<br>wn<br>18 / przygot. pedagog.<br>dyplomowany<br>nie dotyczy       |  | surdopedagogika / Studia magisterskie +<br>studia podyplomowe zgodne lub zbliżone /<br>Wszystkie,<br>psychologia / Studia magisterskie o<br>zgodnym kierunku / Wszystkie   | w szkołach i placówkach<br>oświatowych dla dzieci i<br>młodzieży niesłyszących<br>lub słabo słyszających | Obowiązki psychologa (20)  | GN: 20<br>Elat: 1,00    |  |
| 8 | Adach Beata<br>wn<br>32 / przygot. pedagog.<br>dyplomowany<br>nie dotyczy      |  | plastyka / Studia magisterskie o zgodnej<br>specjalności / Wszystkie,<br>oligofenopedagogika / Studia magisterskie<br>+ kurs kwalifikacyjny / Wszystkie,<br>surdopedagogika / Studia magisterskie +<br>kurs kwalifikacyjny / Wszystkie   | w szkołach i placówkach<br>oświatowych dla dzieci i<br>młodzieży niesłyszących<br>lub słabo słyszających | Plastyka (3),<br>Zajęcia artystyczne (1),<br>Obowiązki wychowawcy w<br>światlicy/półinternacie/kubie<br>(12),<br>Zajęcia pozalekcyjne wiedzy<br>(kółka przedmiotowe) (1) | GN: 19<br>Elat: 0,89    |  |
| 9 | Barszta Genowefa<br>wn<br>17 / przygot. pedagog.<br>dyplomowany<br>nie dotyczy |  | język polski / Studia magisterskie o zgodnej<br>specjalności / Wszystkie,<br>oligofenopedagogika / Studia magisterskie<br>+ kurs kwalifikacyjny / Wszystkie,<br>surdopedagogika / Studia magisterskie +<br>studia podyplomowe zgodne lub zbliżone /<br>Wszystkie,<br>edukacja wczesnoszkolna / Studia<br>magisterskie + studia podyplomowe zgodne<br>lub zbliżone / P, SP, plac.ośw.-w | w szkołach i placówkach<br>oświatowych dla dzieci i<br>młodzieży niesłyszących<br>lub słabo słyszających | Język polski (14,08),<br>Godzina z wychowawcą (0,25),<br>Obowiązki nauczyciela w<br>przedszkolu specjalnym (6)   | GN: 20,87<br>Elat: 1,16 |  |

MF  
AHL

Gmina Lublin  
Plac Króla Władysława Łokietka 1, 20-109 Lublin

NIP: 9462575811

Wykaz kadry pedagogicznej  
Rok szkolny: 2017/18  
Zakład Specjalny Ośrodek Szkolno-Wychowawczy dla Dzieci i Młodzieży Niesłyszącej i Słabo Słyszącej im. Jana Pawła II  
ul. Łucyny Herc 4, 20-328 Lublin

|    |   |              |  |  |  |                        |
|----|---|--------------|--|--|--|------------------------|
| 10 | Bloch Monika<br>wn<br>19 / przygot. pedagog. dyplomowany nie dotyczy        | Politechnika | technika / Studia magisterskie o zgodnym kierunku / Wszystkie, oligofrenopedagogika / Studia magisterskie + kurs kwalifikacyjny / Wszystkie, tyfopedagogika / Studia magisterskie + kurs kwalifikacyjny / Wszystkie, sędopedagogika / Studia magisterskie + studia podyplomowe zgodne lub zbliżone / Wszystkie, hotelarskich / Studia magisterskie + studia podyplomowe zgodne lub zbliżone / Wszystkie, zarządzania i marketingu / Studia magisterskie + studia podyplomowe zgodne lub zbliżone / Wszystkie | w szkołach i placówkach oświatowych dla dzieci i młodzieży niesłyszących lub słabo słyszających  | Obsługa ruchu turystycznego (3,68), Organizacja usług noclegowych (3,68), Usługi noclegowych p (1,84), o. Ruchu turystycznego p (1,84), Turystyka wiejska p (1,84) | GN: 12,89<br>Ekt: 0,66 |
| 11 | Bujak Piotr<br>wn<br>28 / przygot. pedagog. mianowany nie będzie w tym roku |              | wychowanie fizyczne / Studia magisterskie o zgodnym kierunku / Wszystkie, sędopedagogika / Studia magisterskie + kurs kwalifikacyjny / Wszystkie, gimnastyka korekcyjna / Studia magisterskie + kurs kwalifikacyjny / P, SP, plac. ośw.-w, fizyka / Inny / Wszystkie   | w szkołach i placówkach oświatowych dla dzieci i młodzieży niesłyszących lub słabo słyszających, zajęć W-F w formach pozalekcyjnych lub pozaszkolnych, zajęć szkolenia sportowego w szk. i klasach sportowych oraz w szk. mistrzostwa sportowego | Wychowanie fizyczne (12,29), Zajęcia dydaktyczno-wyrównawcze (1), Godzina z wychowawcą (1), Gimnastyka korekcyjna (2)  | GN: 16,29<br>Ekt: 0,91 |

HK  
A&L

Gmina Lublin  
Plac Króla Władysława Łokietka 1, 20-109 Lublin

NIP: 9462575811

Wykaz kadry pedagogicznej  
roku szkolnego 2017/18  
Specjalny Ośrodek Szkolno-Wychowawczy dla Dzieci i Młodzieży Niepełnosprawnej i Siabli Wychowawczej im. Jana Pawła II  
ul. L. Herc 4, 20-328 Lublin

|    |  |     |  |   |   |                         |  |
|----|--|-----|--|---|---|-------------------------|--|
| 12 | Czemierska Elżbieta<br>wn<br>21 / przygot. pedagog.<br>dyplomowany<br>nie dotyczy      |     | geografia / Studia magisterskie o zgodnym kierunku / Wszystkie, podstawy przedsiębiorczości / Studia magisterskie + studia podyplomowe zgodne lub zbliżone / Wszystkie, oligofenopedagogika / Studia magisterskie + kurs kwalifikacyjny / Wszystkie, surdopedagogika / Studia magisterskie + kurs kwalifikacyjny / Wszystkie | w szkołach i placówkach oświatowych dla dzieci i młodzieży niesłyszących lub słabo słyszących | Geografia (0,92), Podstawy przedsiębiorczości (2,76), Geografia rozszerzona (5,53), Geografia turystyczna (0,92), Ekonomia i Zarządzanie (6,29) | GN: 18,42<br>Etar: 1,02 |  |
| 13 | Nowolirska-Czajkowska<br>Iwona<br>25 / przygot. pedagog.<br>dyplomowany<br>nie dotyczy | AWF | wychowanie fizyczne / Studia magisterskie o zgodnym kierunku / Wszystkie, oligofenopedagogika / Studia magisterskie + kurs kwalifikacyjny / Wszystkie, surdopedagogika / Studia magisterskie + kurs kwalifikacyjny / Wszystkie   | w szkołach i placówkach oświatowych dla dzieci i młodzieży niesłyszących lub słabo słyszących | Wychowanie fizyczne (14,37), Zajęcia dydaktyczno-wyrównawcze (2,17), Godzina z wychowawcą (0,79)  | GN: 17,37<br>Etar: 0,96 |  |
| 14 | Danielak Renata<br>wn<br>32 / przygot. pedagog.<br>dyplomowany<br>nie dotyczy          |     | oligofenopedagogika / Studia magisterskie o zgodnym kierunku / Wszystkie, surdopedagogika / Studia magisterskie + kurs kwalifikacyjny / Wszystkie, logopedia / Studia magisterskie + studia podyplomowe zgodne lub zbliżone / Wszystkie  |   | Wczesne wspomaganie rozwoju dzieci (20)   | GN: 20<br>Etar: 1,00    |  |
| 15 | Dobosz Grzegorz<br>wn<br>19 / przygot. pedagog.<br>dyplomowany<br>nie dotyczy          |     | surdopedagogika / Studia magisterskie + studia podyplomowe zgodne lub zbliżone / Wszystkie, religia / Studia magisterskie o zgodnym kierunku / Wszystkie   | w szkołach i placówkach oświatowych dla dzieci i młodzieży niesłyszących lub słabo słyszących | Religia (10,38), Religia w przedszkolu (0,75)   | GN: 11,33<br>Etar: 0,63 |  |

Gmina Lublin  
Plac Króla Władysława Łokietka 1, 20-106 Lublin

NIP: 9462575811

Wykaz kadry pedagogicznej  
Bokalski, 2017/18  
Szkoła Specjalny Ośrodek Szkolno-Wychowawczy dla Dzieci i Młodzieży Niepełnosprawnej i Słabo Słyszącej im. Jana Pawła II  
ul. Lucyny Herc 4, 20-328 Lublin

|    |  |   |   |   |   |                         |  |
|----|--|---|---|---|---|-------------------------|--|
| 16 | Drozd Anna<br>wn<br>14 / przygot pedag<br>dyplomowany<br>nie dotyczy         | S | przyroda / Studia magisterskie + kurs kwalifikacyjny / P, SP, plac ośw.-w, oligofrenopedagogika / Studia magisterskie + kurs kwalifikacyjny / Wszystkie, surdopedagogika / Studia magisterskie + kurs kwalifikacyjny / Wszystkie, fizyka / Studia magisterskie o zgodnym kierunku / Wszystkie   | w szkołach i placówkach oświatowych dla dzieci i młodzieży niesłyszących lub słabo słyszących | Przyroda (8),<br>Fizyka (4,92),<br>Zajęcia dydaktyczno-wyrównawcze (3,53),<br>Godzina z wychowawcą (0,92) | GN: 19,27<br>Etar: 1,06 |  |
| 17 | Duna Zofia<br>wn<br>27 / przygot pedag<br>mianowany<br>nie będzie w tym roku |   | nauczanie początkowe, kształcenie zintegrowane / Studia magisterskie o zgodnym kierunku / P, SP, plac ośw.-w, surdopedagogika / Studia magisterskie + studia poddyplomowe zgodne lub zbliżone / Wszystkie   | w szkołach i placówkach oświatowych dla dzieci i młodzieży niesłyszących lub słabo słyszących | Edukacja wczesnoszkolna (17),<br>Zajęcia dydaktyczno-wyrównawcze (1)                                      | GN: 16<br>Etar: 1,00    |  |
| 18 | Dwakwicz Urszula<br>wn<br>25 / przygot pedag<br>dyplomowany<br>nie dotyczy   |   | nauczanie początkowe, kształcenie zintegrowane / Studia magisterskie + studia poddyplomowe zgodne lub zbliżone / P, SP, plac ośw.-w, oligofrenopedagogika / Studia magisterskie + kurs kwalifikacyjny / Wszystkie, surdopedagogika / Studia magisterskie + studia poddyplomowe zgodne lub zbliżone / Wszystkie, pedagogiki pozostałe / Studia magisterskie o zgodnym kierunku / Wszystkie | w szkołach i placówkach oświatowych dla dzieci i młodzieży niesłyszących lub słabo słyszących | Zajęcia dydaktyczno-wyrównawcze (18)  | GN: 18<br>Etar: 1,00    |  |
| 19 | Dziwawiec Ewa<br>wn<br>17 / przygot pedag<br>dyplomowany<br>nie dotyczy      | F | nauczanie początkowe, kształcenie zintegrowane / Studia magisterskie + studia poddyplomowe zgodne lub zbliżone / P, SP, plac ośw.-w, surdopedagogika / Studia magisterskie + studia poddyplomowe zgodne lub zbliżone / Wszystkie, pedagogiki pozostałe / Studia magisterskie o zgodnej specjalności / Wszystkie   | w szkołach i placówkach oświatowych dla dzieci i młodzieży niesłyszących lub słabo słyszących |   | GN: 0<br>Etar: 0,00     |  |

Specjalny Ośrodek Szkolno-Wychowawczy dla Dzieci i Młodzieży Niepełnosprawnej i Słabo Słyszącej  
ul. L. Herca 4, 20-328 Lublin

|    |   |  |   |   |   |                              |  |
|----|---|--|---|---|---|------------------------------|--|
| 20 | Hawraj Małyda<br>wn<br>12 / przygot. pedagog.<br>dyplomowany<br>nie dotyczy       |  | język polski / Studia magisterskie + studia podyplomowe zgodne lub zbliżone / Wszystkie, wychowanie przedszkolne / Studia magisterskie + studia podyplomowe zgodne lub zbliżone / P, SP, plac. ośw.-w, oligofrenopedagogika / Studia magisterskie + kurs kwalifikacyjny / Wszystkie, surdopedagogika / Studia magisterskie o zgodnej specjalności / Wszystkie     | w szkołach i placówkach oświatowych dla dzieci i młodzieży niesłyszących lub słabo słyszących |   | GN: 0<br>Elat: 0,00          |  |
| 21 | Jakimák Justyna<br>wn<br>23 / przygot. pedagog.<br>dyplomowany<br>nie dotyczy     |  | język angielski / Studia magisterskie + studia podyplomowe zgodne lub zbliżone / Wszystkie, oligofrenopedagogika / Studia magisterskie + kurs kwalifikacyjny / Wszystkie, tyfłopedagogika / Studia magisterskie o zgodnym kierunku / Wszystkie, surdopedagogika / Studia magisterskie + studia podyplomowe zgodne lub zbliżone / Wszystkie                        | w szkołach i placówkach oświatowych dla dzieci i młodzieży niesłyszących lub słabo słyszących | Język angielski (20)  | GN: 20<br>Elat: 1,11         |  |
| 22 | Janczewska Krystyna<br>wn<br>27 / przygot. pedagog.<br>dyplomowany<br>nie dotyczy |  | wiedza o społeczeństwie / Studia magisterskie + studia podyplomowe zgodne lub zbliżone / Wszystkie, oligofrenopedagogika / Studia magisterskie o zgodnym kierunku / Wszystkie, surdopedagogika / Studia magisterskie + kurs kwalifikacyjny / Wszystkie, wychowanie do życia w rodzinie / Studia magisterskie + studia podyplomowe zgodne lub zbliżone / Wszystkie | w szkołach i placówkach oświatowych dla dzieci i młodzieży niesłyszących lub słabo słyszących | Wiedza o społeczeństwie (2,84), Wychowanie do życia w rodzinie (140R), Zajęcia dydaktyczno-wyównawcze (12,43), Godzina z wychowawcą (1) | GN: 16,28+140R<br>Elat: 1,12 |  |

*Handwritten signatures and initials.*

Gmina Lublin  
Plac Króla Władysława Łokietka 1, 20-109 Lublin  
NIP: 9462575811

Specjalny Ośrodek Szkolno-Wychowawczy  
dla Dzieci i Młodzieży Niesłyszącej i Słabo Słyszącej im. Jana Pawła II  
ul. L. Herc 4, 20-328 Lublin

Wykaz kadry pedagogicznej  
rok szkolny: 2017/18

Specjalny Ośrodek Szkolno-Wychowawczy dla Dzieci i Młodzieży Niesłyszącej i Słabo Słyszącej  
Adres: ul. Lucyny Herc 4, 20-328 Lublin

|    |   |     |  |  |  |                         |  |
|----|---|-----|--|--|--|-------------------------|--|
| 23 | Jaroszek Piotr<br>wn<br>2 / przygot. pedagog.<br>stażysta<br>nie dotyczy                    |     | język angielski / Studia magisterskie o<br>zgodnym kierunku / Wszystkie,<br>surdopedagogika / Studia magisterskie +<br>studia podyplomowe zgodne lub zbliżone /<br>Wszystkie   | w szkołach i placówkach<br>oświatowych dla dzieci i<br>młodzieży niesłyszących<br>lub słabo słyszących | Język angielski (3,68),<br>Język angielski rozszerzony<br>(3,68),<br>Język angielski zawodowy (1,84)                                 | GN: 9,21<br>Etar: 0,51  |  |
| 24 | Karczmarszyk Wojciech<br>wn<br>26 / przygot. pedagog.<br>mianowany<br>nie będzie w tym roku |     | surdopedagogika / Studia magisterskie +<br>kurs kwalifikacyjny / Wszystkie,<br>religia / Studia magisterskie o zgodnym<br>kierunku / Wszystkie   | w szkołach i placówkach<br>oświatowych dla dzieci i<br>młodzieży niesłyszących<br>lub słabo słyszących | Religia (19,37)  | GN: 19,37<br>Etar: 1,08 |  |
| 25 | Komor Iwona<br>wn<br>15 / przygot. pedagog.<br>dyplomowany<br>nie dotyczy                   | AWF | wychowanie fizyczne / Studia magisterskie o<br>zgodnym kierunku / Wszystkie,<br>oligofrenopedagogika / Studia magisterskie<br>+ kurs kwalifikacyjny / Wszystkie,<br>surdopedagogika / Studia magisterskie +<br>kurs kwalifikacyjny / Wszystkie                   | w szkołach i placówkach<br>oświatowych dla dzieci i<br>młodzieży niesłyszących<br>lub słabo słyszących | Wychowanie fizyczne (9,13),<br>Zajęcia dydaktyczno-<br>wyrównawcze (3),<br>Godzina z wychowawcą (0,79),<br>Gimnastyka korekcyjna (4) | GN: 16,52<br>Etar: 0,94 |  |
| 26 | Kosowska Grazyna<br>wn<br>34 / przygot. pedagog.<br>dyplomowany<br>nie dotyczy              |     | nauczanie początkowe, kształcenie<br>zintegrowane / Studia magisterskie o<br>zgodnej specjalności / P, SP, plac.ośw.-w,<br>surdopedagogika / Studia magisterskie +<br>studia podyplomowe zgodne lub zbliżone /<br>Wszystkie                                      |  | Obowiązki wychowawcy w<br>ośrodku szkolno-<br>wychowawczym (48)  | GN: 48<br>Etar: 2,00    |  |
| 27 | Krysińska-Kryk Renata<br>wn<br>29 / przygot. pedagog.<br>dyplomowany<br>nie dotyczy         |     | oligofrenopedagogika / Studia magisterskie<br>o zgodnym kierunku / Wszystkie,<br>surdopedagogika / Studia magisterskie +<br>kurs kwalifikacyjny / Wszystkie,<br>bibliotekarstwo / Studia magisterskie +<br>studia podyplomowe zgodne lub zbliżone /<br>Wszystkie | w szkołach i placówkach<br>oświatowych dla dzieci i<br>młodzieży niesłyszących<br>lub słabo słyszących | Obowiązki bibliotekarza (15),<br>Zajęcia dydaktyczno-<br>wyrównawcze (9)   | GN: 24<br>Etar: 1,00    |  |



Gmina Lublin  
Plac Króla Władysława Łokietka 1, 20-109 Lublin

NIP: 9452575811

Wykaz kadry pedagogicznej  
Specjalny Ośrodek Szkolno-Wychowawczy dla Dzieci i Młodzieży Niepełnosprawnej i Słabo Słyszącej im. Jana Pawła II  
ul. Herc 4, 20-328 Lublin

|    |   |  |   |   |                      |  |
|----|---|--|---|---|----------------------|--|
| 28 | Kuśmierzak Bożena<br>wn<br>29 / przygot. pedagog.<br>dyplomowany<br>nie dotyczy | język polski / Studia magisterskie + studia poddyplomowe zgodne lub zbliżone / Wszystkie, oligofrenopedagogika / Studia magisterskie o zgodnym kierunku / Wszystkie, surdopedagogika / Studia magisterskie + studia poddyplomowe zgodne lub zbliżone / Wszystkie, zarządzania i marketingu / Studia magisterskie + kurs kwalifikacyjny / Wszystkie   | w szkołach i placówkach oświatowych dla dzieci i młodzieży niesłyszących lub słabo słyszących | Język polski (14),<br>Zajęcia dydaktyczno-wyrównawcze (4) | GN: 18<br>Etar: 1,00 |  |
| 29 | Mazur Ewa<br>wn<br>13 / przygot. pedagog.<br>mianowany<br>nie dotyczy           | nauczanie początkowe, kształcenie zintegrowane / Studia magisterskie o zgodnym kierunku / P, SP, plac.ośw.-w, wychowanie przedszkolne / Studia magisterskie + studia poddyplomowe zgodne lub zbliżone / P, SP, plac.ośw.-w, surdopedagogika / Studia magisterskie + kurs kwalifikacyjny / Wszystkie  | w szkołach i placówkach oświatowych dla dzieci i młodzieży niesłyszących lub słabo słyszących | Wczesne wspomaganie rozwoju dzieci (20)                   | GN: 20<br>Etar: 1,00 |  |
| 30 | Nowicka Agnieszka<br>wn<br>28 / przygot. pedagog.<br>dyplomowany<br>nie dotyczy | język polski / Studia magisterskie + studia poddyplomowe zgodne lub zbliżone / Gimn. i ZSZ, oligofrenopedagogika / Studia magisterskie + studia poddyplomowe zgodne lub zbliżone / Wszystkie, surdopedagogika / Studia magisterskie o zgodnym kierunku / Wszystkie, zarządzania i marketingu / Studia magisterskie + kurs kwalifikacyjny / Wszystkie | w szkołach i placówkach oświatowych dla dzieci i młodzieży niesłyszących lub słabo słyszących | Język polski (18),<br>Godzina z wychowawcą (1)            | GN: 19<br>Etar: 1,06 |  |

Gmina Lublin  
Plac Króla Władysława Łokietka 1, 20-109 Lublin  
NIP: 9462575811

Specjalny Ośrodek Szkolno-Wychowawczy dla Dzieci i Młodzieży Niepełnosprawnych i Slabo Slyszącj  
Szkoła: Specjalny Ośrodek Szkolno-Wychowawczy dla Dzieci i Młodzieży Niepełnosprawnych i Slabo Slyszącj  
Adres: ul. Lucyny Herc 4, 20-328 Lublin  
ul. L. Herc 4, 20-328 Lublin

|    |  |  |  |   |  |                        |  |
|----|--|--|--|---|--|------------------------|--|
| 31 | Oluha-Drag Joanna<br>wn<br>14 / przygot. pedagog.<br>dyplomowany<br>nie dotyczy            |  | język polski / Studia magisterskie + studia podyplomowe zgodne lub zbliżone / Gimn i ZSZ, nauczanie początkowe, kształcenie zintegrowane / Studia magisterskie o zgodnym kierunku / P, SP, plac. ośw.-w, surdopedagogika / Studia magisterskie + studia podyplomowe zgodne lub zbliżone / Wszystkie  | w szkołach i placówkach oświatowych dla dzieci i młodzieży niesłyszących lub słabo słyszących | Zajęcia dydaktyczno-wyrównawcze (18)                                   | GN: 18<br>Eut: 1,00    |  |
| 32 | Powietowska-Krzak Małgorzata<br>wn<br>25 / przygot. pedagog.<br>dyplomowany<br>nie dotyczy |  | historia / Studia magisterskie o zgodnym kierunku / Wszystkie, oligofrenopedagogika / Studia magisterskie + kurs kwalifikacyjny / Wszystkie, surdopedagogika / Studia magisterskie + studia podyplomowe zgodne lub zbliżone / Wszystkie  | w szkołach i placówkach oświatowych dla dzieci i młodzieży niesłyszących lub słabo słyszących | Historia (10), Obowiązki wychowawcy w ośrodku szkolno-wychowawczym (8) | GN: 18<br>Eut: 0,89    |  |
| 33 | Robaczewska Violetta<br>wn<br>21 / przygot. pedagog.<br>dyplomowany<br>nie dotyczy         |  | wychowanie przedszkolne / Studia magisterskie + studia podyplomowe zgodne lub zbliżone / P, SP, plac. ośw.-w, oligofrenopedagogika / Studia magisterskie o zgodnym kierunku / Wszystkie, tyflopädagogika / Studia magisterskie o zgodnym kierunku / Wszystkie, surdopedagogika / Studia magisterskie + studia podyplomowe zgodne lub zbliżone / Wszystkie, sportowy / Studia magisterskie + studia podyplomowe zgodne lub zbliżone / Wszystkie | w szkołach i placówkach oświatowych dla dzieci i młodzieży niesłyszących lub słabo słyszących | Zywnienie turystów (7,37), Specjalizacja (11,32), Żywnienie i p (1,84) | GN: 20,53<br>Eut: 1,12 |  |
| 34 | Rodzik Grazyna<br>wn<br>24 / przygot. pedagog.<br>dyplomowany<br>nie dotyczy               |  | matematyka / Studia magisterskie o zgodnej specjalności / Wszystkie, surdopedagogika / Studia magisterskie + studia podyplomowe zgodne lub zbliżone / Wszystkie  | w szkołach i placówkach oświatowych dla dzieci i młodzieży niesłyszących lub słabo słyszących | Matematyka (14,76), Zajęcia dydaktyczno-wyrównawcze (2,37)             | GN: 17,13<br>Eut: 0,95 |  |

APL

|    |   |             |  |  |  |                         |  |
|----|---|-------------|--|--|--|-------------------------|--|
| 35 | Rozwiczka Edyta<br>wm<br>23 / przygot. pedagog.<br>dyplomowany<br>nie dotyczy   |             | wiedza o społeczeństwie / Studia<br>magisterskie + studia podyplomowe zgodne<br>lub zbliżone / Wszystkie,<br>język rosyjski / Studia magisterskie o<br>zgodnym kierunku / Wszystkie,<br>język polski / Studia magisterskie + studia<br>podyplomowe zgodne lub zbliżone /<br>Wszystkie,<br>surdopedagogika / Studia magisterskie +<br>studia podyplomowe zgodne lub zbliżone /<br>Wszystkie | w szkołach i placówkach<br>oświatowych dla dzieci i<br>młodzieży niesłyszących<br>lub słabo słyszących | Język polski (7,37),<br>Język rosyjski (6),<br>Zajęcia dydaktyczno-<br>wyrównawcze (4,61)            | GN: 17,97<br>Etar: 1,00 |  |
| 36 | Skrzypczak Renata<br>wm<br>23 / przygot. pedagog.<br>dyplomowany<br>nie dotyczy |             | wychowanie przedszkolne / Studia<br>magisterskie o zgodnym kierunku / P, SP,<br>plac. ośw.-w,<br>surdopedagogika / Studia magisterskie +<br>kurs kwalifikacyjny / Wszystkie  | w szkołach i placówkach<br>oświatowych dla dzieci i<br>młodzieży niesłyszących<br>lub słabo słyszących | Obowiązki nauczyciela w<br>przedszkolu specjalnym (19)   | GN: 19<br>Etar: 1,06    |  |
| 37 | Sabowicz Helena<br>wm<br>20 / przygot. pedagog.<br>dyplomowany<br>nie dotyczy   |             | szkoła / Studia magisterskie o zgodnej<br>specjalności / Wszystkie,<br>technika / Studia magisterskie + studia<br>podyplomowe zgodne lub zbliżone /<br>Wszystkie,<br>pedagogika szkolna / Studia magisterskie +<br>studia podyplomowe zgodne lub zbliżone /<br>Wszystkie,<br>surdopedagogika / Studia magisterskie +<br>kurs kwalifikacyjny / Wszystkie                                    | w szkołach i placówkach<br>oświatowych dla dzieci i<br>młodzieży niesłyszących<br>lub słabo słyszących | Obowiązki wychowawcy w<br>ośrodku szkolno-<br>wychowawczym (24)                                      | GN: 24<br>Etar: 1,00    |  |
| 38 | Sosnowska Edyta<br>wm<br>17 / przygot. pedagog.<br>dyplomowany<br>nie dotyczy   | Uniwersytet | język angielski / Studia magisterskie o<br>zgodnym kierunku / Wszystkie,<br>oligofrenopedagogika / Studia magisterskie<br>+ kurs kwalifikacyjny / Wszystkie,<br>surdopedagogika / Studia magisterskie +<br>kurs kwalifikacyjny / Wszystkie,<br>zarządzania i marketing / Studia wyższe<br>zawodowe / Wszystkie   | w szkołach i placówkach<br>oświatowych dla dzieci i<br>młodzieży niesłyszących<br>lub słabo słyszących | Język angielski (7,74),<br>Język angielski rozszerzony<br>(7,11),<br>Język angielski zawodowy (3,29) | GN: 18,13<br>Etar: 1,01 |  |

Gmina Lublin  
Plac Króla Władysława Łokietka 1, 20-109 Lublin

NIP: 9462575811

Specjalny Ośrodek Szkolno-Wychowawczy  
dla Dzieci i Młodzieży Niesłyszącej i Słabo Słyszącej im. Jana Pawła II

ul. L. Herc 4, 20-328 Lublin

Wykaz Kadry pedagogicznej

Rok szkolny: 2017/18

Szkoła: Specjalny Ośrodek Szkolno-Wychowawczy dla Dzieci i Młodzieży Niesłyszącej i Słabo Słyszącej

Adres: ul. Lucyny Herc 4, 20-328 Lublin

|    |  |  |  |  |                          |  |
|----|--|--|--|--|--------------------------|--|
| 39 | Siemurski Wojciech<br>wn<br>17 / przygot. pedagog<br>dyplomowany<br>nie dotyczy  | matematyka / Studia magisterskie o<br>zgodnym kierunku / Wszystkie,<br>oligofrenopedagogika / Studia magisterskie<br>+ kurs kwalifikacyjny / Wszystkie,<br>surdopedagogika / Studia magisterskie +<br>studia podyplomowe zgodne lub zbliżone /<br>Wszystkie  | w szkołach i placówkach<br>oświatowych dla dzieci i<br>młodzieży niesłyszących<br>lub słabo słyszących | Matematyka (9,21),<br>Zajęcia dydaktyczno-<br>wyrównawcze (5,79),<br>Godzina z wychowawcą (0,92)                 | GN: 15,92<br>Estat: 0,88 |  |
| 40 | Szkarnek Anżelika<br>wn<br>13 / przygot. pedagog<br>dyplomowany<br>nie dotyczy   | wychowanie przedszkolne / Studia<br>magisterskie + studia podyplomowe zgodne<br>lub zbliżone / P, SP, placówk -w,<br>oligofrenopedagogika / Studia magisterskie<br>o zgodnym kierunku / Wszystkie,<br>tyllopedagogika / Studia magisterskie o<br>zgodnym kierunku / Wszystkie,<br>surdopedagogika / Studia magisterskie +<br>kurs kwalifikacyjny / Wszystkie,<br>rolniczych / Studia magisterskie + studia<br>podyplomowe zgodne lub zbliżone /<br>Wszystkie | w szkołach i placówkach<br>oświatowych dla dzieci i<br>młodzieży niesłyszących<br>lub słabo słyszących | Produkcja roślin (10,26),<br>Produkcja zwierzęca (8,42),<br>Specjalizacja (1,84),<br>Godzina z wychowawcą (0,92) | GN: 21,45<br>Estat: 1,19 |  |
| 41 | Tomaszewska Joanna<br>wn<br>15 / przygot. pedagog<br>dyplomowany<br>nie dotyczy  | informatyka / Studia magisterskie + studia<br>podyplomowe zgodne lub zbliżone /<br>Wszystkie,<br>matematyka / Studia magisterskie o<br>zgodnym kierunku / Wszystkie,<br>surdopedagogika / Studia magisterskie +<br>studia podyplomowe zgodne lub zbliżone /<br>Wszystkie   | w szkołach i placówkach<br>oświatowych dla dzieci i<br>młodzieży niesłyszących<br>lub słabo słyszących | Zajęcia komputerowe (2),<br>Matematyka (9,41),<br>Informatyka (6,92),<br>Godzina z wychowawcą (1)                | GN: 19,39<br>Estat: 1,06 |  |
| 42 | Turkiewicz Agnieszka<br>wn<br>24 / przygot. pedagog<br>trianowany<br>nie dotyczy | pedagogika szkolna / Studia magisterskie o<br>zgodnym kierunku / Wszystkie,<br>surdopedagogika / Studia magisterskie +<br>kurs kwalifikacyjny / Wszystkie,<br>logopedia / Studia magisterskie + studia<br>podyplomowe zgodne lub zbliżone /<br>Wszystkie   | w szkołach i placówkach<br>oświatowych dla dzieci i<br>młodzieży niesłyszących<br>lub słabo słyszących | Obowiązki logopedy (10)  | GN: 10<br>Estat: 0,50    |  |

Gmina Lublin  
Plac Króla Władysława Łokietka 1, 20-109 Lublin  
NIP: 9462575811

Wykaz kadry pedagogicznej  
Rok szkolny: 2017/18  
Specjalny Ośrodek Szkolno-Wychowawczy dla Dzieci i Młodzieży Niesłyszącej i Słabo Słyszącej im. Jana Pawła II  
ul. J. Herca 4, 20-328 Lublin

|    |  |  |  |   |                         |  |
|----|--|--|--|---|-------------------------|--|
| 43 | Witowski Mariusz<br>wn<br>22 / przygot. pedagog.<br>dyplomowany<br>nie dotyczy     | geografia / Studia magisterskie + studia<br>podyplomowe zgodne lub zbliżone /<br>Wszystkie,<br>historia / Studia magisterskie o zgodnym<br>kierunku / Wszystkie,<br>wiedza o społeczeństwie / Studia<br>magisterskie + studia podyplomowe zgodne<br>lub zbliżone / Wszystkie,<br>surdopedagogika / Studia magisterskie +<br>kurs kwalifikacyjny / Wszystkie  | w szkołach i placówkach<br>oświatowych dla dzieci i<br>młodzieży niesłyszących<br>lub słabo słyszących | Historie (1,84),<br>Geografia (1),<br>Historia i społeczeństwo -<br>p.upełniający (7,37),<br>Zajęcia dydaktyczno-<br>wyrównawcze (5,92),<br>Godzina z wychowawcą (0,92) | GN: 17,05<br>Etar: 0,95 |  |
| 44 | Wojda Joanna<br>wn<br>20 / przygot. pedagog.<br>mianowany<br>nie będzie w tym roku | tyflopädagogika / Studia magisterskie o<br>zgodnym kierunku / Wszystkie,<br>surdopedagogika / Studia magisterskie +<br>kurs kwalifikacyjny / Wszystkie   | w szkołach i placówkach<br>oświatowych dla dzieci i<br>młodzieży niesłyszących<br>lub słabo słyszących | Obowiązki wychowawcy w<br>ośrodku szkolno-<br>wychowawczym (18)   | GN: 18<br>Etar: 0,75    |  |
| 45 | Wolck Małgorzata<br>wn<br>19 / przygot. pedagog.<br>dyplomowany<br>nie dotyczy     | matematyka / Studia magisterskie + studia<br>podyplomowe zgodne lub zbliżone / P, SP,<br>plac. ośw.-w,<br>pedagogika szkolna / Studia magisterskie o<br>zgodnym kierunku / Wszystkie,<br>oligofrenopedagogika / Studia magisterskie<br>+ kurs kwalifikacyjny / Wszystkie,<br>surdopedagogika / Studia magisterskie +<br>kurs kwalifikacyjny / Wszystkie,<br>edukacja wczesnoszkolna / Studia<br>magisterskie + studia podyplomowe zgodne<br>lub zbliżone / P, SP, plac. ośw.-w | w szkołach i placówkach<br>oświatowych dla dzieci i<br>młodzieży niesłyszących<br>lub słabo słyszących | Matematyka (12),<br>Godzina z wychowawcą (1),<br>Obowiązki nauczyciela w<br>przedszkolu specjalnym (5)  | GN: 18<br>Etar: 1,00    |  |

MP  
ASL

Gmina Lublin  
Plac Króla Władysława Łokietka 1, 20-109 Lublin  
NIP: 9482575811

Wykaz kadry pedagogicznej  
Rok szkolny 2017/18  
Specjalny Ośrodek Szkolno-Wychowawczy dla Dzieci i Młodzieży Niepełnosprawnej i Słabo Słyszącej im. Jana Pawła II  
ul. L. Herc 4, 20-328 Lublin

|    |  |  |   |   |                         |  |
|----|--|--|---|---|-------------------------|--|
| 46 | Werczak Dorota<br>wn<br>5 / przygot. pedagog.<br>dyplomowany<br>nie dotyczy      | geografia / Studia magisterskie o zgodnym kierunku / Wszystkie,<br>język angielski / Studia magisterskie + studia podyplomowe zgodne lub zbliżone / Wszystkie,<br>oligofrenopedagogika / Studia magisterskie + kurs kwalifikacyjny / Wszystkie,<br>surdopedagogika / Studia magisterskie + kurs kwalifikacyjny / Wszystkie | w szkołach i placówkach oświatowych dla dzieci i młodzieży niesłyszących lub słabo słyszących | język angielski (5,53),<br>język angielski rozszerzony (3,68),<br>język angielski zawodowy (1,84) | GN: 11,05<br>Etar: 0,61 |  |
| 47 | Wierzbicka Barbara<br>wn<br>32 / przygot. pedagog.<br>dyplomowany<br>nie dotyczy | oligofrenopedagogika / Studia magisterskie o zgodnym kierunku / Wszystkie,<br>surdopedagogika / Studia magisterskie + kurs kwalifikacyjny / Wszystkie,<br>logopedia / Studia magisterskie + studia podyplomowe zgodne lub zbliżone / Wszystkie   | w szkołach i placówkach oświatowych dla dzieci i młodzieży niesłyszących lub słabo słyszących | Zajęcia dydaktyczno-wyrównawcze (18)  | GN: 18<br>Etar: 1,00    |  |
| 48 | Wojnowska Anna<br>wn<br>25 / przygot. pedagog.<br>dyplomowany<br>nie dotyczy     | nauczanie początkowe, kształcenie zintegrowane / Studia magisterskie o zgodnym kierunku / P, SP, plac. ośw.-w.,<br>surdopedagogika / Studia magisterskie + studia podyplomowe zgodne lub zbliżone / Wszystkie  | w szkołach i placówkach oświatowych dla dzieci i młodzieży niesłyszących lub słabo słyszących | Zajęcia dydaktyczno-wyrównawcze (18)  | GN: 18<br>Etar: 1,00    |  |

Gmina Lublin  
Plac Króla Władysława Łokietka 1, 20-109 Lublin

NIP: 9462575811

Specjalny Ośrodek Szkolno-Wychowawczy  
dla Dzieci i Młodzieży Niesłyszących i  
Slabo Słyszących im. Jana Pawła II

Wykaz kadry pedagogicznej

Rok szkolny: 2017/18

Specjalny Ośrodek Szkolno-Wychowawczy dla Dzieci i Młodzieży Niesłyszących i

Slabo Słyszących

Adres: ul. Łuczny Herc 4, 20-328 Lublin

|    |  |  |   |  |                         |
|----|--|--|---|--|-------------------------|
| 49 | Ziemba Dorota<br>wm<br>12 / przygot. pedagog.<br>dyplomowany<br>nie dotyczy    | biologia / Studia magisterskie o zgodnym kierunku / Wszystkie, chemia / Studia magisterskie + studia podyplomowe zgodne lub zbliżone / Wszystkie, przyroda / Studia magisterskie + studia podyplomowe zgodne lub zbliżone / P, SP, plac. ośw.-w, informatyka / Studia magisterskie + studia podyplomowe zgodne lub zbliżone / Wszystkie, surdopedagogika / Studia magisterskie + kurs kwalifikacyjny / Wszystkie | w szkołach i placówkach oświatowych dla dzieci i młodzieży niesłyszących lub słabo słyszających | Chemia (5,92),<br>Biologia (4,92),<br>Godzina z wychowawcą (1),<br>Obowiązki wychowawcy w ośrodku szkolno-wychowawczym (8) | GN: 19,84<br>Elat: 0,99 |
| 50 | Ziębiewicz Beata<br>wm<br>31 / przygot. pedagog.<br>dyplomowany<br>nie dotyczy | nauczanie pozajtkowe, kształcenie zintegrowane / Studia magisterskie + studia podyplomowe zgodne lub zbliżone / P, SP, plac. ośw.-w, oligofrenopedagogika / Studia magisterskie o zgodnym kierunku / Wszystkie, surdopedagogika / Studia magisterskie + kurs kwalifikacyjny / Wszystkie  | w szkołach i placówkach oświatowych dla dzieci i młodzieży niesłyszących lub słabo słyszających | Edukacja wczesnoszkolna (18)   | GN: 18<br>Elat: 1,00    |
| 51 | Bielecka Adele<br>wm<br>13 / przygot. pedagog.<br>dyplomowany<br>nie dotyczy   | historia / Studia magisterskie o zgodnym kierunku / Wszystkie, oligofrenopedagogika / Studia magisterskie + kurs kwalifikacyjny / Wszystkie, surdopedagogika / Studia magisterskie + studia podyplomowe zgodne lub zbliżone / Wszystkie  | w szkołach i placówkach oświatowych dla dzieci i młodzieży niesłyszących lub słabo słyszających | Obowiązki wychowawcy w ośrodku szkolno-wychowawczym (24)   | GN: 24<br>Elat: 1,00    |
| 52 | Chlewiński Artur<br>wm<br>24 / przygot. pedagog.<br>dyplomowany<br>nie dotyczy | surdopedagogika / Studia magisterskie + studia podyplomowe zgodne lub zbliżone / Wszystkie, filozofia / Studia magisterskie o zgodnym kierunku / Wszystkie   | w szkołach i placówkach oświatowych dla dzieci i młodzieży niesłyszących lub słabo słyszających | Obowiązki wychowawcy w ośrodku szkolno-wychowawczym (18)   | GN: 18<br>Elat: 0,75    |

PP  
AR.S

Specjalny Ośrodek Szkolno-Wychowawczy  
dla Dzieci i Młodzieży Niesłyszącej i  
Słabo Słyszącej im. Jana Pawła II  
ul. Łuczny Here 4, 20-328 Lublin

Wykaz kadry pedagogicznej  
roku szkolnego: 2017/18  
Słabo Słyszącej  
Adres: ul. Łuczny Here 4, 20-328 Lublin

|    |   |   |  |  |                         |  |
|----|---|---|--|--|-------------------------|--|
| 53 | Dąbrowska Katarzyna<br>wn<br>26 / przygot. pedagog.<br>dyplomowany<br>nie dotyczy     | pedagogika opiekuńczo-wychowawcza /<br>Studia magisterskie o zgodnym kierunku /<br>Wszystkie,<br>oligofrenopedagogika / Studia magisterskie<br>+ kurs kwalifikacyjny / Wszystkie,<br>surdopedagogika / Studia magisterskie +<br>studia podyplomowe zgodne lub zbliżone /<br>Wszystkie | w szkołach i placówkach<br>oświatowych dla dzieci i<br>młodzieży niesłyszących<br>lub słabo słyszących | Obowiązki wychowawcy w<br>otrodku szkolno-<br>wychowawczym (24)                  | GN: 24<br>Elat: 1,00    |  |
| 54 | Drozd Anna<br>wn<br>18 / przygot. pedagog.<br>mianowany<br>nie będzie w tym roku      | oligofrenopedagogika / Studia magisterskie<br>o zgodnym kierunku / Wszystkie,<br>tyflopädagogika / Studia magisterskie o<br>zgodnym kierunku / Wszystkie,<br>surdopedagogika / Studia magisterskie +<br>studia podyplomowe zgodne lub zbliżone /<br>Wszystkie                         |  | Obowiązki wychowawcy w<br>świetlicy/poliklinice/dziele<br>(18)                   | GN: 18<br>Elat: 0,75    |  |
| 55 | Fronkewych Zoriana<br>wn<br>27 / przygot. pedagog.<br>dyplomowany<br>nie dotyczy      | biologia / Studia magisterskie o zgodnym<br>kierunku / Wszystkie,<br>chemia / Studia magisterskie o zgodnym<br>kierunku / Wszystkie,<br>surdopedagogika / Studia magisterskie +<br>kurs kwalifikacyjny / Wszystkie  | w szkołach i placówkach<br>oświatowych dla dzieci i<br>młodzieży niesłyszących<br>lub słabo słyszących | Obowiązki wychowawcy w<br>otrodku szkolno-<br>wychowawczym (18)                  | GN: 18<br>Elat: 0,75    |  |
| 56 | Fronczek Tomasz<br>wn<br>13 / przygot. pedagog.<br>mianowany<br>nie będzie w tym roku | surdopedagogika / Studia magisterskie +<br>studia podyplomowe zgodne lub zbliżone /<br>Wszystkie,<br>etyka / Studia magisterskie o zgodnym<br>kierunku / Wszystkie,<br>filozofia / Studia magisterskie o zgodnym<br>kierunku / Wszystkie  | w szkołach i placówkach<br>oświatowych dla dzieci i<br>młodzieży niesłyszących<br>lub słabo słyszących | Etyka (1,34),<br>Obowiązki wychowawcy w<br>otrodku szkolno-<br>wychowawczym (18) | GN: 19,84<br>Elat: 0,85 |  |

MP  
ASCP



Gmina Lublin  
Plac Króla Władysława Łokietka 1, 20-109 Lublin

NIP: 9462575811

Specjalny Ośrodek Szkolno-Wychowawczy

dla Dzieci i Młodzieży Niepełnosprawnych i Słabo Słyszących im. Jana Pawła II

ul. L. Herc 4, 20-328 Lublin

Wykaz kadry pedagogicznej

rok szkolny 2017/18

Adres: Specjalny Ośrodek Szkolno-Wychowawczy dla Dzieci i Młodzieży Niepełnosprawnych i Słabo Słyszących

ul. L. Herc 4

Adres: ul. Łuczny Herc 4, 20-328 Lublin

|    |  |  |  |  |   |                         |  |
|----|--|--|--|--|---|-------------------------|--|
| 57 | Gratiuk Anna<br>wn<br>27 / przygot. pedagog.<br>mianowany<br>nie będzie w tym roku           |  | nauczanie początkowe, kształcenie<br>zintegrowane / Studia magisterskie + studia<br>podyplomowe zgodne lub zbliżone / P, SP,<br>plac. ośw.-w,<br>oligoferopedagogika / Studia magisterskie<br>+ kurs kwalifikacyjny / Wszystkie,<br>tyflopedagogika / Studia magisterskie o<br>zgodnej specjalności / Wszystkie,<br>surdopedagogika / Studia magisterskie +<br>kurs kwalifikacyjny / Wszystkie         | w szkołach i placówkach<br>oświatowych dla dzieci i<br>młodzieży niesłyszących<br>lub słabo słyszących | Obowiązki wychowawcy w<br>światlicy/półinternacie/dubie<br>(18) | GN: 18<br>Etat: 0,75    |  |
| 58 | Grzesiak-Zakrzewska Elżbieta<br>wn<br>11 / przygot. pedagog.<br>mianowany<br>będzie do 30 VI |  | pedagogika opiekuńczo-wychowawcza /<br>Studia magisterskie o zgodnym kierunku /<br>Wszystkie,<br>oligoferopedagogika / Studia magisterskie<br>+ studia podyplomowe zgodne lub zbliżone /<br>Wszystkie,<br>surdopedagogika / Studia magisterskie +<br>studia podyplomowe zgodne lub zbliżone /<br>Wszystkie,<br>innych / Studia magisterskie + studia<br>podyplomowe zgodne lub zbliżone /<br>Wszystkie | w szkołach i placówkach<br>oświatowych dla dzieci i<br>młodzieży niesłyszących<br>lub słabo słyszących | Godzina z wychowawcą (0,92),<br>Polski język migowy (10,97)     | GN: 11,89<br>Etat: 0,65 |  |
| 59 | Haczewska Marzenna<br>wn<br>26 / przygot. pedagog.<br>dyplomowany<br>nie dotyczy             |  | język polski / Studia magisterskie + studia<br>podyplomowe zgodne lub zbliżone / Gimn. i<br>ZSZ,<br>oligoferopedagogika / Studia magisterskie<br>+ kurs kwalifikacyjny / Wszystkie,<br>tyflopedagogika / Studia magisterskie o<br>zgodnym kierunku / Wszystkie,<br>surdopedagogika / Studia magisterskie +<br>studia podyplomowe zgodne lub zbliżone /<br>Wszystkie                                    | w szkołach i placówkach<br>oświatowych dla dzieci i<br>młodzieży niesłyszących<br>lub słabo słyszących | Obowiązki wychowawcy w<br>ośrodku szkolno-<br>wychowawczym (24) | GN: 24<br>Etat: 1,00    |  |

Gmina Lublin  
Plac Króla Władysława Łokietka 1, 20-109 Lublin

NIP: 9462575811

Wykaz kadry pedagogicznej  
Szkoła Specjalny Ośrodek Szkolno-Wychowawczy dla Dzieci i Młodzieży Niepełnosprawnej i Słabo Słyszącej im. Jana Pawła II  
ul. L. Herc 4, 20-328 Lublin

|    |  |             |   |   |  |                         |  |
|----|--|-------------|---|---|--|-------------------------|--|
| 60 | Hekien Iwona<br>wm<br>23 / przygot. pedagog.<br>dyplomowany<br>nie dotyczy         |             | geografia / Studia magisterskie o zgodnym kierunku / Wszystkie,<br>przyroda / Studia magisterskie + kurs kwalifikacyjny / P, SP, plac ośw.-w,<br>matematyka / Studia magisterskie + studia podyplomowe zgodne lub zbliżone / Wszystkie,<br>surdopedagogika / Studia magisterskie + studia podyplomowe zgodne lub zbliżone / Wszystkie | w szkołach i placówkach oświatowych dla dzieci i młodzieży niesłyszących lub słabo słyszących | Geografia rozszerzona (12,63),<br>Zajęcia dydaktyczno-wychowawcze (4,14)   | GN: 16,78<br>Ewat: 0,93 |  |
| 61 | Heczek Adela<br>wm<br>30 / przygot. pedagog.<br>dyplomowany<br>nie dotyczy         |             | plastyka / Studia magisterskie o zgodnym kierunku / Wszystkie,<br>wiedza o kulturze / Studia magisterskie + studia podyplomowe zgodne lub zbliżone / Wszystkie,<br>technika / Studia magisterskie + studia podyplomowe zgodne lub zbliżone / Wszystkie,<br>surdopedagogika / Studia magisterskie + kurs kwalifikacyjny / Wszystkie    | w szkołach i placówkach oświatowych dla dzieci i młodzieży niesłyszących lub słabo słyszących | Wiedza o kulturze (0,92),<br>Technika (3),<br>Zajęcia techniczne (5),<br>Obowiązki wychowawcy w świetlicy/polikulturze/klubie (12) | GN: 20,92<br>Ewat: 1,00 |  |
| 62 | Karwacka-Klepka Anna<br>wm<br>23 / przygot. pedagog.<br>dyplomowany<br>nie dotyczy | Uniwersytet | muzyka / Studia magisterskie o zgodnym kierunku / Wszystkie,<br>logopedagogika / Studia magisterskie + kurs kwalifikacyjny / Wszystkie,<br>surdopedagogika / Studia magisterskie + kurs kwalifikacyjny / Wszystkie  | w szkołach i placówkach oświatowych dla dzieci i młodzieży niesłyszących lub słabo słyszących | Muzyka (5),<br>Zajęcia artystyczne (1),<br>Obowiązki wychowawcy w ośrodku szkolno-wychowawczym (16)                                | GN: 22<br>Ewat: 1,00    |  |

MP  
WSE

Gmina Lublin  
Plac Króla Władysława Łokietka 1, 20-109 Lublin

NIP: 9462575811

Specjalny Ośrodek Szkolno-Wychowawczy dla Dzieci i Młodzieży Niesłyszącej i Słabo Słyszącej im. Jana Pawła II  
ul. L. Herc 4, 20-328 Lublin

Wykaz kadry pedagogicznej

02.2017/18

Specjalny Ośrodek Szkolno-Wychowawczy dla Dzieci i Młodzieży Niesłyszącej i Słabo Słyszącej

ul. L. Herc 4, 20-328 Lublin

|    |   |   |   |  |                          |
|----|---|---|---|--|--------------------------|
| 63 | Kazimierska Jolanta<br>wn<br>26 / przygot. pedagog.<br>dyplomowany<br>nie dotyczy | technika / Studia magisterskie + kurs kwalifikacyjny / Wszystkie, oligofenopedagogika / Studia magisterskie + kurs kwalifikacyjny / Wszystkie, tyflopädagogika / Studia magisterskie + kurs kwalifikacyjny / Wszystkie, surdopedagogika / Studia magisterskie + studia podyplomowe zgodne lub zbliżone / Wszystkie, pedagogika resocjalizacyjna / Studia magisterskie o zgodnym kierunku / Wszystkie, doradstwo zawodowe / Studia magisterskie + studia podyplomowe zgodne lub zbliżone / Wszystkie | w szkołach i placówkach oświatowych dla dzieci i młodzieży niesłyszących lub słabo słyszających | Obowiązki wychowawcy w ośrodku szkolno-wychowawczym (18), Doradca zawodowy (10R) | GN: 18+10R<br>Eiat: 0,77 |
| 64 | Kazmierczak Grazyna<br>wn<br>13 / przygot. pedagog.<br>dyplomowany<br>nie dotyczy | pedagogika szkolna / Studia magisterskie o zgodnym kierunku / Wszystkie, oligofenopedagogika / Studia magisterskie + studia podyplomowe zgodne lub zbliżone / Wszystkie, surdopedagogika / Studia magisterskie + studia podyplomowe zgodne lub zbliżone / Wszystkie   | w szkołach i placówkach oświatowych dla dzieci i młodzieży niesłyszących lub słabo słyszających | Polski język migowy (12)   | GN: 12<br>Eiat: 0,67     |
| 65 | Kolańska Małgorzata<br>wn<br>35 / przygot. pedagog.<br>dyplomowany<br>nie dotyczy | biologia / Studia magisterskie + studia podyplomowe zgodne lub zbliżone / Gimn i ZSZ, pedagogika opiekuńczo-wychowawcza / Studia magisterskie o zgodnym kierunku / Wszystkie, surdopedagogika / Studia magisterskie + studia podyplomowe zgodne lub zbliżone / Wszystkie  | w szkołach i placówkach oświatowych dla dzieci i młodzieży niesłyszących lub słabo słyszających | Obowiązki wychowawcy w świetlicy/półinternacie/dobie (12)                        | GN: 12<br>Eiat: 0,50     |

XtraExport

Gmina Lublin  
Plac Króla Władysława Łokietka 1, 20-109 Lublin

NIP: 9462575811

Specjalny Ośrodek Szkolno-Wychowawczy

dla Dzieci i Młodzieży Niesłyszącej i  
Siabo Słyszacej im. Jana Pawła

ul. L. Marc 4, 20-328 Lublin

<https://sigma.vulcan.net.pl/aonet/lublin/WykazKadryPedagogicznej>

Wykaz kadry pedagogicznej

Kod szkoły: 2017718

Szpota: Specjalny Ośrodek Szkolno-Wychowawczy dla Dzieci i Młodzieży Niesłyszącej i Siabo Słyszacej

Adres: ul. Łuczny Here 4, 20-328 Lublin

|    |   |  |   |   |                      |  |
|----|---|--|---|---|----------------------|--|
| 66 | Kostrzewa Renigiusz<br>wn<br>26 / przygot. pedagog.<br>dyplomowany<br>nie dotyczy   | oligofenopedagogika / Studia magisterskie + kurs kwalifikacyjny / Wszystkie, tyflopodagogika / Studia magisterskie + kurs kwalifikacyjny / Wszystkie, surdopedagogika / Studia magisterskie + studia podyplomowe zgodne lub zbliżone / Wszystkie, religia / Studia magisterskie o zgodnej specjalności / Wszystkie, zarządzania i marketingu / Studia magisterskie + kurs kwalifikacyjny / Wszystkie | w szkołach i placówkach oświatowych dla dzieci i młodzieży niesłyszących lub słabo słyszających | Obowiązki wychowawcy w ośrodku szkolno-wychowawczym (18)  | GN: 18<br>Etar: 0,75 |  |
| 67 | Kowalczyk Agnieszka<br>wn<br>14 / przygot. pedagog.<br>kontraktowy<br>bądź do 30 VI | oligofenopedagogika / Studia magisterskie + kurs kwalifikacyjny / Wszystkie, surdopedagogika / Studia magisterskie + kurs kwalifikacyjny / Wszystkie, psychologia / Studia magisterskie o zgodnym kierunku / Wszystkie   | w szkołach i placówkach oświatowych dla dzieci i młodzieży niesłyszących lub słabo słyszających | Obowiązki psychologa (20)                                 | GN: 20<br>Etar: 1,00 |  |
| 68 | Łaskowska Katarzyna<br>wn<br>15 / przygot. pedagog.<br>dyplomowany<br>nie dotyczy   | surdopedagogika / Studia magisterskie + studia podyplomowe zgodne lub zbliżone / Wszystkie, pedagogiki pozostałe / Studia magisterskie o zgodnym kierunku / Wszystkie  | w szkołach i placówkach oświatowych dla dzieci i młodzieży niesłyszących lub słabo słyszających | Obowiązki wychowawcy w ośrodku szkolno-wychowawczym (18)  | GN: 18<br>Etar: 0,75 |  |
| 69 | Marycz Anna<br>wn<br>30 / przygot. pedagog.<br>mianowany<br>nie będzie w tym roku   | język angielski / Studia magisterskie + studia podyplomowe zgodne lub zbliżone / P, SP, plac. ośw.-w, oligo- i surdopedagogika / Studia magisterskie o zgodnym kierunku / Wszystkie, surdopedagogika / Studia magisterskie + studia podyplomowe zgodne lub zbliżone / Wszystkie  | w szkołach i placówkach oświatowych dla dzieci i młodzieży niesłyszących lub słabo słyszających | Obowiązki wychowawcy w świetlicy/półinternacie/dubie (24) | GN: 24<br>Etar: 1,00 |  |

XtraExport  
 Gmina Lublin  
 Plac Króla Władysława Łokietka 1, 20-109 Lublin  
 NIP: 9462575811  
 Specjalny Ośrodek Szkolno-Wychowawczy  
 dla Dzieci i Młodzieży Niesłyszącej  
 i Słabo Słyszącej im. Jana Pawła II  
 ul. L. Pasteura 20-328 Lublin

<https://sigma.vulcan.net.pl/aonet/lublin//WykazKadryPedagogicznej>

Kadry pedagogiczne  
 Rok szkolny: 2017/18  
 Szkoła: Specjalny Ośrodek Szkolno-Wychowawczy dla Dzieci i Młodzieży Niesłyszącej i Słabo Słyszącej  
 Adres: ul. Łuczny Here 4, 20-328 Lublin

|    |  |  |  |  |                         |  |
|----|--|--|--|--|-------------------------|--|
| 70 | Kewalik Iwona<br>wn<br>20 / przygot. pedagog.<br>dyplomowany<br>nie dotyczy    | biologia / Studia magisterskie + studia<br>podyplomowe zgodne lub zbliżone / Gimn i<br>ZSZ,<br>wychowanie przedszkolne / Studia wyższe<br>zawodowe / P, SP, plac.ośw.-w,<br>oligofrenopedagogika / Studia magisterskie<br>+ studia podyplomowe zgodne lub zbliżone /<br>Wszystkie,<br>surdopedagogika / Studia magisterskie +<br>kurs kwalifikacyjny / Wszystkie   | w szkołach i placówkach<br>oświatowych dla dzieci i<br>młodzieży niesłyszących<br>lub słabo słyszących | Obowiązki wychowawcy w<br>ośrodku szkolno-<br>wychowawczym (18)  | GN: 18<br>Etar: 0,75    |  |
| 71 | Orlikowska Maria<br>wn<br>31 / przygot. pedagog.<br>dyplomowany<br>nie dotyczy | nauczanie początkowe, kształcenie<br>zintegrowane / Studia magisterskie o<br>zgodnym kierunku / P, SP, plac.ośw.-w,<br>oligofrenopedagogika / Studia magisterskie<br>+ kurs kwalifikacyjny / Wszystkie,<br>surdopedagogika / Studia magisterskie +<br>studia podyplomowe zgodne lub zbliżone /<br>Wszystkie,<br>logopedia / Studia magisterskie + studia<br>podyplomowe zgodne lub zbliżone /<br>Wszystkie | w szkołach i placówkach<br>oświatowych dla dzieci i<br>młodzieży niesłyszących<br>lub słabo słyszących | Zajęcia dydaktyczno-<br>wyrównawcze (12,83),<br>Obowiązki wychowawcy w<br>ośrodku szkolno-<br>wychowawczym (8) | GN: 20,83<br>Etar: 1,05 |  |
| 72 | Praskura Agnieszka<br>wn<br>26 / przygot. pedagog.<br>mianowany<br>nie dotyczy | oligofrenopedagogika / Studia magisterskie<br>+ kurs kwalifikacyjny / Wszystkie,<br>tyflopedagogika / Studia magisterskie o<br>zgodnym kierunku / Wszystkie,<br>surdopedagogika / Studia magisterskie +<br>studia podyplomowe zgodne lub zbliżone /<br>Wszystkie   | w szkołach i placówkach<br>oświatowych dla dzieci i<br>młodzieży niesłyszących<br>lub słabo słyszących | Obowiązki wychowawcy w<br>ośrodku szkolno-<br>wychowawczym (18)  | GN: 18<br>Etar: 0,75    |  |

HP  
 WST

Gmina Lublin  
Plac Króla Władysława Łokietka 1, 20-109 Lublin

NIP: 9462575811

Wykaz kadry pedagogicznej  
2017/18  
Szkoła: Specjalny Ośrodek Szkolno-Wychowawczy dla Dzieci i Młodzieży Niepełnosłyszczącej i Słabo Słyszącej  
ul. L. Herc 4, 20-328 Lublin

Specjalny Ośrodek Szkolno-Wychowawczy  
dla Dzieci i Młodzieży Niepełnosłyszczącej  
i Słabo Słyszącej im. Jana Pawła  
II  
ul. L. Herc 4, 20-328 Lublin

|    |  |  |  |   |                      |  |
|----|--|--|--|---|----------------------|--|
| 73 | Salach Daria<br>wn<br>23 / przygot. pedagog.<br>dyplomowany<br>nie dotyczy       | oligofrenopedagogika / Studia magisterskie<br>+ kurs kwalifikacyjny / Wszystkie,<br>tyflopädagogika / Studia magisterskie o<br>zgodnym kierunku / Wszystkie,<br>surdopedagogika / Studia magisterskie +<br>studia podyplomowe zgodne lub zbliżone /<br>Wszystkie   | w szkołach i placówkach<br>oświatowych dla dzieci i<br>młodzieży niesłyszących<br>lub słabo słyszących | Obowiązki wychowawcy w<br>ośrodku szkolno-<br>wychowawczym (24) | GN: 24<br>Etar: 1,00 |  |
| 74 | Sibińska Małgorzata<br>wn<br>16 / przygot. pedagog.<br>mianowany<br>nie dotyczy  | oligofrenopedagogika / Studia magisterskie<br>o zgodnym kierunku / Wszystkie,<br>tyflopädagogika / Studia magisterskie o<br>zgodnym kierunku / Wszystkie,<br>surdopedagogika / Studia magisterskie +<br>studia podyplomowe zgodne lub zbliżone /<br>Wszystkie,<br>logopedia / Studia magisterskie + studia<br>podyplomowe zgodne lub zbliżone /<br>Wszystkie | w szkołach i placówkach<br>oświatowych dla dzieci i<br>młodzieży niesłyszących<br>lub słabo słyszących | Wczesne wspomaganie rozwoju<br>dzieci (20)                      | GN: 20<br>Etar: 1,00 |  |
| 75 | Śmiech Katarzyna<br>wn<br>26 / przygot. pedagog.<br>dyplomowany<br>nie dotyczy   | oligofrenopedagogika / Studia magisterskie<br>+ kurs kwalifikacyjny / Wszystkie,<br>tyflopädagogika / Studia magisterskie o<br>zgodnym kierunku / Wszystkie,<br>surdopedagogika / Studia magisterskie +<br>kurs kwalifikacyjny / Wszystkie   | w szkołach i placówkach<br>oświatowych dla dzieci i<br>młodzieży niesłyszących<br>lub słabo słyszących | Obowiązki wychowawcy w<br>ośrodku szkolno-<br>wychowawczym (24) | GN: 24<br>Etar: 1,00 |  |
| 76 | Wierzbicki Andrzej<br>wn<br>32 / przygot. pedagog.<br>dyplomowany<br>nie dotyczy | oligofrenopedagogika / Studia magisterskie<br>o zgodnym kierunku / Wszystkie,<br>surdopedagogika / Studia magisterskie +<br>kurs kwalifikacyjny / Wszystkie  | w szkołach i placówkach<br>oświatowych dla dzieci i<br>młodzieży niesłyszących<br>lub słabo słyszących | Obowiązki wychowawcy w<br>ośrodku szkolno-<br>wychowawczym (24) | GN: 24<br>Etar: 1,00 |  |

MP  
ASL

Gmina Lublin  
Plac Króla Władysława Łokietka 1, 20-109 Lublin  
NIP: 9462575811  
Specjalny Ośrodek Szkolno-Wychowawczy  
dla Dzieci i Młodzieży Niepełnosprawnych  
i Slabo Slyszaacych im. Jana Pawla  
II  
ul. L. Herc 4, 20-328 Lublin

Wykaz kadry pedagogicznej  
Rok szkolny: 2017/18  
Odn.: Specjalny Ośrodek Szkolno-Wychowawczy dla Dzieci i Młodzieży Niepełnosprawnych i Slabo Slyszaacych  
Adres: ul. Lucyny Herc 4, 20-328 Lublin

|    |  |   |   |  |   |                      |  |
|----|--|---|---|--|---|----------------------|--|
| 77 | Wólczyńska Monika<br>wn<br>7 / przygot. pedagog.<br>mianowany<br>będzie do 30 VI | - | wychowanie przedszkolne / Studia<br>magisterskie + studia podyplomowe zgodne<br>lub zbliżone / P, SP, plac. ośw.-w,<br>pedagogika opiekuńczo-wychowawcza /<br>Studia magisterskie o zgodnej specjalności /<br>Wszystkie,<br>oligofrenopedagogika / Studia magisterskie<br>+ studia podyplomowe zgodne lub zbliżone /<br>Wszystkie,<br>surdopedagogika / Studia magisterskie +<br>kurs kwalifikacyjny / Wszystkie,<br>pedagogika terapeutyczna / Studia<br>magisterskie + kurs kwalifikacyjny /<br>Wszystkie | w szkołach i placówkach<br>oświatowych dla dzieci i<br>młodzieży niesłyszących<br>lub słabo słyszących | Obowiązki nauczyciela w<br>przedszkolu specjalnym (19)          | GN: 19<br>Etar: 1,06 |  |
| 78 | Wójcik Joanna<br>wn<br>13 / przygot. pedagog.<br>dyplomowany<br>nie dotyczy      |   | język polski / Studia magisterskie o<br>zgodnym kierunku / Wszystkie,<br>oligofrenopedagogika / Studia magisterskie<br>+ kurs kwalifikacyjny / Wszystkie,<br>surdopedagogika / Studia magisterskie +<br>kurs kwalifikacyjny / Wszystkie,<br>specjalnych / Inny / Wszystkie,<br>zarządzania i marketingu / Studia<br>magisterskie + kurs kwalifikacyjny /<br>Wszystkie   | w szkołach i placówkach<br>oświatowych dla dzieci i<br>młodzieży niesłyszących<br>lub słabo słyszących | Obowiązki wychowawcy w<br>ośrodku szkolno-<br>wychowawczym (24) | GN: 24<br>Etar: 1,00 |  |
| 79 | Ziębiewicz Tomasz<br>wn<br>31 / przygot. pedagog.<br>dyplomowany<br>nie dotyczy  |   | oligofrenopedagogika / Studia magisterskie<br>o zgodnym kierunku / Wszystkie,<br>surdopedagogika / Studia magisterskie +<br>kurs kwalifikacyjny / Wszystkie,<br>gimnastyka korekcyjna / Studia magisterskie<br>+ studia podyplomowe zgodne lub zbliżone /<br>Wszystkie  | w szkołach i placówkach<br>oświatowych dla dzieci i<br>młodzieży niesłyszących<br>lub słabo słyszących | Obowiązki wychowawcy w<br>ośrodku szkolno-<br>wychowawczym (24) | GN: 24<br>Etar: 1,00 |  |

100  
A. H. L.

Gmina Lublin  
Plac Króla Władysława Łokietka 1, 20-109 Lublin

NIP: 9462575811

Wykaz kadry pedagogicznej  
Kod pocztowy 201718  
Specjalny Ośrodek Szkolno-Wychowawczy dla Dzieci i Młodzieży Niepełnosprawnej  
i Słabo Słyszącej im. Jana Pawła II  
ul. L. Herc 4, 20-328 Lublin

|    |  |  |   |  |                      |  |
|----|--|--|---|--|----------------------|--|
| 80 | Zimańczak Anna<br>wn<br>24 / przygot. pedagog.<br>dyplomowany<br>nie dotyczy | stud. pedagogika / Studia magisterskie +<br>kurs kwalifikacyjny / Wszędzie,<br>pedagogiki pozostałe / Studia magisterskie o<br>zgodnym kierunku / Wszędzie | w szkołach i placówkach<br>oświatowych dla dzieci i<br>młodzieży niepełnosprawnej<br>lub słabo słyszących | Obowiązki wychowawcy w<br>środku szkolno-<br>wychowawczym (18) | GN: 18<br>Etar: 0,75 |  |
|----|--|--|---|--|----------------------|--|





Organizacja pracy przedszkola  
 Specjalny Ośrodek Szkolno-Wychowawczy dla Dzieci i Młodzieży Niesłyszącej i Słabo Słyszącej  
 Arkusz SOSWS 17-18-21 04 na rok szkolny 2017/18 obowiązujący od 01.09.2017  
 Status: sprawdzony

Gmina Lublin  
 Plac Króla Władysława Łokietka 1, 20-109 Lublin  
 NIP: 9462575811  
 Specjalny Ośrodek Szkolno-Wychowawczy  
 dla Dzieci i Młodzieży Niesłyszącej  
 i Słabo Słyszącej im. Jana Pawła II  
 ul. Ł. Heró 4, 20-220 Lublin

| Oddział       | Czynny      |               | Nauczyciel   | Godziny pracy w poszczególne dni tygodnia (od-do) |    |    |     |    |     |     | Liczba godzin pracy w tygodniu |               |             |
|---------------|-------------|---------------|--------------|---|----|----|-----|----|-----|-----|--------------------------------|---------------|-------------|
|               | od - do     | Liczba godzin |              | pon   | wt | śr | czw | pt | sob | nie | z planu pracy                  | z przydziałów |             |
|               |             | dziennie      |              |   |    |    |     |    |     |     |                                |               | tygodniowo  |
| najmłodsze pn | 08:00-15:00 | 5:00          | 25:00        |   |    |    |     |    |     |     |                                | 0,00          | 0,00        |
| starszaki ps  | 08:00-15:00 | 5:00          | 25:00        |   |    |    |     |    |     |     |                                | 0,00          | 0,00        |
| <b>Razem</b>  |             | <b>10:00</b>  | <b>50:00</b> |   |    |    |     |    |     |     |                                | <b>0,00</b>   | <b>0,00</b> |