

**SPRACZNIK SZKOLNO-WYCHOWAWCZY**  
 dla 12-letniej szkoły podstawowej

Dr. Anna Herc 4  
 ul. Lucyny Herc 4  
 Lublin, 20-030

**Projekt organizacji**

Specjalny Ośrodek Szkolno-Wychowawczy dla Dzieci i Młodzieży Nieusłyszącej i Słabosłyszącej  
 ul. Lucyny Herc 4  
 Lublin

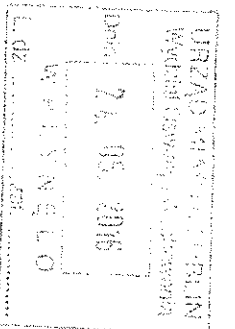

Elały	Składowa	Poziom						Suma końcowa
		GS 23	P	S(OSWNS)	SP 55	Uczniów	Oddziałów	
dozorca	1,00							22
główny księgowy	1,00							4
intendent	1,00							5
kierowca	1,50							1
kierownik gospodarczy								25
konserwator	1,00							5
konserwator urządzeń i instalacji				0,50				53
kucharz				3,00				9
magazynier				1,00				105
pomoc nauczyciela			1,00					19
pracznica	2,00							
robotnik gospodarczy	1,00							
Rzemieślnik: krawiec	1,00							
specjalista	0,50							
specjalista d/s BHP	0,50							
sprzątacznica	4,00							
starszy księgowy	0,50							
starszy referent								
woźny	1,00							
<b>Suma końcowa</b>	<b>16,00</b>	<b>1,50</b>	<b>1,00</b>	<b>4,00</b>	<b>11,50</b>			<b>34,00</b>

Składowa	Dane	Poziom						Suma końcowa
		GS 23	P	S(OSWNS)	SP 55	Uczniów	Oddziałów	
GS 23	Uczniów	1	2	3	4	5	6	p
	Oddziałów	6	4	12				
P	Uczniów	1	1	2				
	Oddziałów							5
SP 55	Uczniów	5	7	4	5	4		
	Oddziałów	1	1	1	1	1		
Tech.	Uczniów	13	11	18	11			
	Oddziałów	2	2	3	2			
Razem: Uczniów		24	15	37	15	5	4	5
Razem: Oddziałów		4	3	6	3	1	1	1

*Arkiem wypracowany rozkład  
 opracowany w oparciu o  
 obowiązujące przepisy prawa.*

Dyrektor  
*[Signature]*  
 mgr Anna Stasiak

Kategoria	Elały	Dane
		Godziny
biblioteka	0,50	15,00
dyrektor	0,83	15,00
kier.szk.pra	0,82	18,00
logopeda	0,50	10,00
pedagog	2,00	40,00
psycholog	2,00	40,00
swietlica	3,50	84,00
urlap zdrow.	1,00	18,00
wicedyrektor	0,61	11,00
<b>Suma końcowa</b>	<b>11,76</b>	<b>251,00</b>

Typ	Elały	Dane
		Godziny
Nieobecności płatne	1,00	18,00
Zaj. dydak. ogdłone	26,20	471,66
Zaj. dydak. zawodowe	4,52	81,45
Zajęcia nielekcyjne	31,08	723,00
Zajęcia pozaszkolne	9,57	172,21
Zajęcia pozaszkolne	3,00	60,00
Zajęcia praktyczne	0,59	12,89
Zniżki godzin	2,26	44,00
<b>Suma końcowa</b>	<b>78,23</b>	<b>1563,21</b>

Zatwierdzam na rok szkolny 2016/2017

Specjalny Ośrodek Szkolno-Wychowawczy dla Dzieci i Młodzieży Niepełnosprawnej i Stabosłyszczącej  
ul. Lucyny Herc 4  
Lublin

1) oddziałów ogółem	18
- w tej liczbie oddziałów I:	4
- w tej liczbie oddziałów II:	3
- w tej liczbie oddziałów III:	6
- w tej liczbie oddziałów IV:	3
- w tej liczbie oddziałów V:	1
- w tej liczbie oddziałów VI:	1
2) Uczniów korzystających ze świetlicy	25

	Godziny ogółem	Godziny ponadwym.	Etaty
a) dyrektor szkoły	0,00		
b) godziny do dyspozycji dyrektora szkoły			
c) wicedyrektor szkoły			
d) doradca metodyczny			
e) nauczyciele pełnozatrudnieni	1259,87	35,44	62,93
f) nauczyciele niepełnozatrudnieni	323,34		15,30
g) obowiązki pedagoga szkolnego	40,00		2,00
h) obowiązki logopedy szkolnego	10,00		0,50
i) obowiązki bibliotekarza	15,00		0,50
j) obowiązki wychowawcy w świetlicy	64,00		3,50
k) nauczyciele z innych szkół dopełniający etat			
l) nauczyciele uzupełniający etat w innych szkołach			
w tym z przydziałów zniżki - uzupełniania etatu w innej szkole			

Etaty	Składowa (OSWNS)	GS 23	P	S(OSWNS)	SP 55	Suma końcowa
Stanowisko	16,00	1,50	1,00	4,00	11,50	34,00
Suma końcowa						

Wnioski o postępowanie kwalifikacyjne i egzaminacyjne nauczycieli stopniami awansu

Liczba z Id	Stopień				Suma końcowa
	dyplomowany	kontraktowy	mianowany	stazysta	
Wn.o postępowanie będzie do 30 VI			4		4
nie będzie w tym roku		2	15	1	18
nie dotyczy	65				65
Suma końcowa	65	2	19	1	88

*Wniosek w sprawie awansu*  
mgr Mikołaj Juroszek

MIASTO LUBLIN

*[Signature]*  
mgr Małgorzata Jankowska  
Wojewódzki Ośrodek Specjalny  
Lublin  
Wydział Oświaty i Wychowania

25. 05. 2016

*[Handwritten mark]*

Przydziały obowiązków nauczycieli  
 Specjalny Ośrodek Szkolno-  
 Wychowawczy dla Dzieci i  
 Młodzieży Miastyszącej i  
 Słabosłyszącej

imienia: Jana Pawła II

miasto: Lublin

ulica: Lucyny Herc 4

tel. 817441913

Lp.	Nazwisko i imię nauczyciela	Staż	Wyksz.	Specjalność	Kwalif. dodatkowe	Stopień awansu	
1	Skrzypczak Renata SR	23	wm_p	ośr.sz-wych		D	
Przydział czynności	przed.spec., ppp- 19					RAZEM:	19,00
Lp.	Nazwisko i imię nauczyciela	Staż	Wyksz.	Specjalność	Kwalif. dodatkowe	Stopień awansu	
2	Adach Beata BA	33	wm_p	plastyka	ośr.sz-wych	D	
Przydział czynności	plac.op-wych. - 24					RAZEM:	24,00
Lp.	Nazwisko i imię nauczyciela	Staż	Wyksz.	Specjalność	Kwalif. dodatkowe	Stopień awansu	
3	Barszcz Genowefa BG	17	wm_p	j.polski	ośr.sz-wych	D	
Przydział czynności	godz.wych. 3bt- .92 j.polski. 4at- 3.16. 4bt- 3.16. 3at- 2.76. 3bt- 2.76. 3ct- 2.76. 3at- 1.84. 1at- 2.76					RAZEM:	20,13
Lp.	Nazwisko i imię nauczyciela	Staż	Wyksz.	Specjalność	Kwalif. dodatkowe	Stopień awansu	
4	Bloch Monika MB	19	wm_p	technika	ośr.sz-wych	D	
przydział czynności	o.ruch.tur.p. 2at- .92 .2bt- .92 org.usl.n.p. 2at- .92 .2bt- .92 org.usl.noc. 3at- .92. 3bt- .92. 3ct- .92. 2at- .92 .2bt- .92 p.tur.wiej.p. 2at- .92. 2bt- .92 ob.ruch.tur. 2at- 1.84. 2bt- 1.84. 1at- 2.76 .1bt- 2.76					RAZEM:	19,34
Lp.	Nazwisko i imię nauczyciela	Staż	Wyksz.	Specjalność	Kwalif. dodatkowe	Stopień awansu	
5	Bujak Piotr PB	28	wm_p	wf	fizyka	M	
Przydział czynności	g.kor. 3as/1- 1. 4as/1- 1 .6as/1- 1 wf. 6as- 4. 2ag- 4. c1- 2.76. c2- 2.76. c4- 2.76					RAZEM:	19,29
Lp.	Nazwisko i imię nauczyciela	Staż	Wyksz.	Specjalność	Kwalif. dodatkowe	Stopień awansu	
6	Czermierska Elżbieta EC	22	wm_p	geografia	ośr.sz-wych	D	
przydział czynności	geog.tur. 1at- .92 .1bt- .92 przedsięb. 2at- .92. 2bt- .92. 1at- .92 .1bt- .92 u_geografia. 3at- 2.76. 3bt- 2.76. 3ct- 2.76. 2at- 2.76. 2bt- 2.76 geografia. 1at- .92 .1bt- .92					RAZEM:	21,18
Lp.	Nazwisko i imię nauczyciela	Staż	Wyksz.	Specjalność	Kwalif. dodatkowe	Stopień awansu	
7	Danielak Renata RD	40	wm_p	ośr.sz-wych	logopeda	D	
Przydział czynności	wczes.wsp. - 20					RAZEM:	20,00
Lp.	Nazwisko i imię nauczyciela	Staż	Wyksz.	Specjalność	Kwalif. dodatkowe	Stopień awansu	
8	Drozd Anna Dr	13	wm_p	fizyka	ośr.sz-wych	D	
przydział czynności	fizyka i. 3ng- 1. 3bg- 1. 2ag- 1. 1at- .92. 1bt- .92 .1ag- 2 rew. 3bt/2- 1.84. 2at/2- 2.76. 2bt/2- 3.68. 3at/2- .92. 3ct/2- 1.84 godz.wych. 2at- .92					RAZEM:	18,82

*ATK*

Lp.	Nazwisko i imię nauczyciela	Staż	Wyksz.	Specjalność	Kwalif. dodatkowe	Stopień awansu
9	Duma Zofia ZD	26	wm_p	ośr.sz-wych		M
Przydział czynności	rew., 1as/2- 8, 3as/2- 1					RAZEM:
						9,00
Lp.	Nazwisko i imię nauczyciela	Staż	Wyksz.	Specjalność	Kwalif. dodatkowe	Stopień awansu
10	Durakiewicz Urszula UD	24	wm_p	ośr.sz-wych	ksz.zint	D
Przydział czynności	rew., 2ag/2- 3, 3ag/2- 5, 3bg/2- 5, 1ag/2- 5					RAZEM:
						18,00
Lp.	Nazwisko i imię nauczyciela	Staż	Wyksz.	Specjalność	Kwalif. dodatkowe	Stopień awansu
11	Dziurawiec Ewa ED	17	wm_p	ośr.sz-wych	ksz.zint	D
przydział czynności	e_muzyczna, 3as- 1 e_wczesnoszk, 3as- 13 wf, 3as- 3 e_plastyczna, 3as- 1					RAZEM:
						18,00
Lp.	Nazwisko i imię nauczyciela	Staż	Wyksz.	Specjalność	Kwalif. dodatkowe	Stopień awansu
12	Fatyga Magdalena MF	4	wm_p	ośr.sz-wych		D
Przydział czynności	ekon.i zarz. 3at- 1.84, 3bt- 1.84, 3ct- 1.84, 2at- 1.84, 2bt- 1.84, 1at- 92, 1bt- 92					RAZEM:
						11,05
Lp.	Nazwisko i imię nauczyciela	Staż	Wyksz.	Specjalność	Kwalif. dodatkowe	Stopień awansu
13	Golianek Henryka HG	37	wm_p	ośr.sz-wych		D
Przydział czynności	godz.wych. 4bt- 79 rew., 3bt/2- 2.76, 1at/2- 1.84, 1bt/2- 1.84, 2at/2- 4.61, 3at/2- 3.68, 3ct/2- 2.76					RAZEM:
						18,29
Lp.	Nazwisko i imię nauczyciela	Staż	Wyksz.	Specjalność	Kwalif. dodatkowe	Stopień awansu
14	Hekiert Iwona IH	22	wm_p	geografia	ośr.sz-wych	D
przydział czynności	rew., 3bt/2- 2.76, 4at/2- 3.16, 3ct/2- 2.76, 4bt/2- 3.16 u_geografia, 4at- 2.37, 4bt- 2.37 spec, 3ct- 1.84					RAZEM:
						18,42
Lp.	Nazwisko i imię nauczyciela	Staż	Wyksz.	Specjalność	Kwalif. dodatkowe	Stopień awansu
15	Jakimiuk Justyna JH	23	wm_p	ośr.sz-wych	j.angielski	D
Przydział czynności	j.angielski, 5as- 3, 6as- 3, 3as- 2, 3ag- 3, 3bg- 3, 2ag- 3, ppp- 1, 1as- 2, 1ag- 3					RAZEM:
						23,00
Lp.	Nazwisko i imię nauczyciela	Staż	Wyksz.	Specjalność	Kwalif. dodatkowe	Stopień awansu
16	Janczewska Krystyna KJ	26	wm_p	ośr.sz-wych	wych.rodz.	D
przydział czynności	godz.wych. 3bg- 1 wdz, 5as- 37, 6as- 37, 3ag- 37, 3bg- 37, 3at- 37, 3bt- 37, 3ct- 37, 2ag- 37, 2at- 37, 2bt- 37, 1at- 37, 1bt- 37 wos, 3ag- 1, 3bg- 1, 3at- 92, 3bt- 92, 3ct- 92, 1ag- 1 rew., 1at/2- 2.76, 1bt/2- 3.68					RAZEM:
						18,00
Lp.	Nazwisko i imię nauczyciela	Staż	Wyksz.	Specjalność	Kwalif. dodatkowe	Stopień awansu
17	Jaroszek Piotr JP	1	wm_p	j.angielski		S
przydział czynności	j.angielski, 2at- 1.84, 2bt- 1.84 z_angielski, 2at- 92, 2bt- 92 u_angielski, 2at- 1.84, 2bt- 1.84					RAZEM:
						9,21
Lp.	Nazwisko i imię nauczyciela	Staż	Wyksz.	Specjalność	Kwalif. dodatkowe	Stopień awansu
18	Jaszczyńska-Kalinowska Joanna JJ	34	wm_p	ośr.sz-wych	logopeda	D
Przydział czynności	e_dla_bezp. 3ag- 1, 3bg- 1, 1at- 92, 1bt- 92 pedagog. - 20 Przygotowano za pomocą programu Arkusz Oplivum firmy Vulcan. Licencja dla nr licencji 1000000					RAZEM:
						23,84

ASL

Lp.	Nazwisko i imię nauczyciela	Staż	Wyksz.	Specjalność	Kwalif. dodatkowe	Stopień awansu	
19	Karczmarzyk Wojciech WK	29	wm_p	religia	ośr.sz-wych	M	
Przydział czynności	religia, 5as- 2, 6as- 2, 4as- 2, 3as- 2, 3ag- 2, 2ag- 2, 1as- 2, 1ag- 2, rt- 2					RAZEM:	18,00
Lp.	Nazwisko i imię nauczyciela	Staż	Wyksz.	Specjalność	Kwalif. dodatkowe	Stopień awansu	
20	Każmierczak Grazyna Kz	12	wm_p	pedagog	ośr.sz-wych	D	
Przydział czynności	pjm. - 10. - 4					RAZEM:	14,00
Lp.	Nazwisko i imię nauczyciela	Staż	Wyksz.	Specjalność	Kwalif. dodatkowe	Stopień awansu	
21	Klejbała Agnieszka Kl	16	wm_p	religia	ośr.sz-wych	D	
Przydział czynności	godz.wych. 1br- .92 religia, 4at- 1.58, 4bt- 1.58, 3at- 1.84, 3bt- 1.84, 3ct- 1.84, 2at- 1.84, 2bt- 1.84, ppp- 1, 1at- 1.84, 1bt- 1.84					RAZEM:	17,97
Lp.	Nazwisko i imię nauczyciela	Staż	Wyksz.	Specjalność	Kwalif. dodatkowe	Stopień awansu	
22	Kolasińska Małgorzata Ko	34	wm_p	ośr.sz-wych	biologia	D	
Przydział czynności	przyroda, 5as- 3, 6as- 3, 4as- 3					RAZEM:	9,00
Lp.	Nazwisko i imię nauczyciela	Staż	Wyksz.	Specjalność	Kwalif. dodatkowe	Stopień awansu	
23	Komor Iwona IK	25	wm_p	wf	ośr.sz-wych	D	
przydział czynności	g.kor, 5as/1- 1 wf, 3ag- 4, 4as- 4, d1- 2.76, d2- 2.76, d3- 2.76 godz.wych. 3ct- .92					RAZEM:	18,21
Lp.	Nazwisko i imię nauczyciela	Staż	Wyksz.	Specjalność	Kwalif. dodatkowe	Stopień awansu	
24	Kosowska Grazyna GK	34	wnt_p	kszł.zint	ośr.sz-wych	D	
Przydział czynności	rew., 3as/2- 1, 5as/2- 2, 2ag/2- 2, 3ag/2- 2, 3bg/2- 1, 1ag/2- 2					RAZEM:	10,00
Lp.	Nazwisko i imię nauczyciela	Staż	Wyksz.	Specjalność	Kwalif. dodatkowe	Stopień awansu	
25	Kuśmierzak Bożena BK	28	wm_p	ośr.sz-wych	j.polski	D	
Przydział czynności	j.polski, 3bg- 4, 2ag- 5, 1ag- 5 rew., 3bg/2- 4					RAZEM:	18,00
Lp.	Nazwisko i imię nauczyciela	Staż	Wyksz.	Specjalność	Kwalif. dodatkowe	Stopień awansu	
26	Nowicka Agnieszka NA	27	wm_p	ośr.sz-wych	j.polski	D	
przydział czynności	godz.wych. 5as- 1 rew., 5as/2- 2 j.polski, 5as- 6, 4as- 5, 3ag- 4					RAZEM:	18,00
Lp.	Nazwisko i imię nauczyciela	Staż	Wyksz.	Specjalność	Kwalif. dodatkowe	Stopień awansu	
27	Nowokrzaska-Czajkowska Iwona IN	25	wm_p	wf	ośr.sz-wych	D	
przydział czynności	g.kor, 1as/1- 1 rew., 3at/2- 1.84 wf, 5as- 4, 3bg- 4, 1ag- 4, c3- 2.76 godz.wych. 3at- .92					RAZEM:	18,53
Lp.	Nazwisko i imię nauczyciela	Staż	Wyksz.	Specjalność	Kwalif. dodatkowe	Stopień awansu	
28	Olucha-Drag Joanna JO	39	wm_p	ośr.sz-wych	j.polski	D	
Przydział czynności	j.polski, 6as- 7 rew., 1as/2- 2, 6as/2- 9					RAZEM:	18,00

11/1

Lp.	Nazwisko i imię nauczyciela	Staż	Wyksz.	Specjalność	Kwalif. dodatkowe	Stopień awansu
29	Poniatowska-Krzak Małgorzata MP	25	wm_p	historia	ośr.sz-wych	D
Przydział czynności	historia, 5as- 1, 6as- 2, 4as- 1, 3ag- 2, 3bg- 2, 2ag- 2, 1ag- 2 rew., 6as/2- 2, 3ag/2- 2, 1ag/2- 2					RAZEM: 18,00
Lp.	Nazwisko i imię nauczyciela	Staż	Wyksz.	Specjalność	Kwalif. dodatkowe	Stopień awansu
30	Robaczewska Violetta VR	21	wm_p	ośr.sz-wych		D
przydział czynności	godz.wych. 4at- .79 zyw.tur. 3at- 1.84, 3bt- 1.84, 3ct- 1.84, 2at- 1.84, 2bt- 1.84 zyw.tur.p. 2at- .92, 2bt- .92 spec. 4at- 3.16, 3at- 1.84, 3bt- 1.84					RAZEM: 18,68
Lp.	Nazwisko i imię nauczyciela	Staż	Wyksz.	Specjalność	Kwalif. dodatkowe	Stopień awansu
31	Rodzik Grażyna GR	24	wm_p	matematyka	chemia	D
Przydział czynności	matematyka, 3ag- 4, 3bg- 4, 2ag- 4, 1ag- 4 rew., 3bg/2- 2					RAZEM: 18,00
Lp.	Nazwisko i imię nauczyciela	Staż	Wyksz.	Specjalność	Kwalif. dodatkowe	Stopień awansu
32	Rzeźnicka Edyta ER	23	wm_p	ośr.sz-wych	j.polski	D
przydział czynności	godz.wych. 3ag- 1 j.rosyjski, 3ag- 2, 3bg- 2, 2ag- 2, 1ag- 2 rew., 1bt/2- 1.84, 2bt/2- 2.76 j.polski, 2bt- 1.84, 1bt- 2.76					RAZEM: 18,21
Lp.	Nazwisko i imię nauczyciela	Staż	Wyksz.	Specjalność	Kwalif. dodatkowe	Stopień awansu
33	Sakowicz Helena HS	25	wm_p	ośr.sz-wych	ośr.sz-wych	D
przydział czynności	godz.wych. 2ag- 1 plastyka, 5as- 1, 6as- 1, 4as- 1, 3ag- 1, 3bg- 1 technika, 5as- 1, 6as- 1, 4as- 1 zaj.artysty, 3ag- 1, 3bg- 1, 2ag- 1 zaj.technicz. 3ag- 3, 3bg- 3, 2ag- 2, 1ag- 2 kultura, 1at- .92, 1bt- .92					RAZEM: 23,84
Lp.	Nazwisko i imię nauczyciela	Staż	Wyksz.	Specjalność	Kwalif. dodatkowe	Stopień awansu
34	Sękowska Jadwiga SJ	33	wm_p	ośr.sz-wych		M
Przydział czynności	rew., 3as/2- 5, 4as/2- 6, 5as/2- 7					RAZEM: 18,00
Lp.	Nazwisko i imię nauczyciela	Staż	Wyksz.	Specjalność	Kwalif. dodatkowe	Stopień awansu
35	Sokół-Chmielewska Matylda PM	12	wm_p	ośr.sz-wych	j.polski	D
Przydział czynności	wczes.wsp, - 20					RAZEM: 20,00
Lp.	Nazwisko i imię nauczyciela	Staż	Wyksz.	Specjalność	Kwalif. dodatkowe	Stopień awansu
36	Sosnowska Edyta ES	16	wm_p	j.angielski	ośr.sz-wych	D
przydział czynności	j.angielski, 4as- 3, 3at- 1.84, 3bt- 1.84, 3ct- 1.84, 1at- 1.84, 1bt- 1.84 z_angielski, 3at- .92, 3bt- .92, 3ct- .92, 1at- .92, 1bt- .92 u_angielski, 3at- 1.84, 3bt- 1.84, 3ct- 1.84					RAZEM: 22,34
Lp.	Nazwisko i imię nauczyciela	Staż	Wyksz.	Specjalność	Kwalif. dodatkowe	Stopień awansu
37	Stasiak Anna SA	24	wm_p	geografia	ośr.sz-wych	D
Przydział czynności	dyrektor. - 15 geografia, 3ag- 1, 3bg- 1, 1ag- 1					RAZEM: 18,00

Lp.	Nazwisko i imię nauczyciela	Staż	Wyksz.	Specjalność	dodatkowe	awansu	
38	Stempurski Wojciech WS	16	wm_p	matematyka	ośr.sz-wych	D	
Przydział czynności	matematyka, 4at- 3.16, 4bt- 3.16, 2at- 1.84, 2bt- 1.84, 1at- 2.76, 1bt- 2.76 rew. 2bt/2- .92, 3at/2- .92, 4bt/2- .79					RAZEM:	18,16
Lp.	Nazwisko i imię nauczyciela	Staż	Wyksz.	Specjalność	Kwalif. dodatkowe	Stopień awansu	
39	Szkumik Andżelika AS	12	wm_p	ośr.sz-wych		D	
przydział czynności	pr. roś. 4at- 1.58, 4bt- 1.58, 3at- 1.84, 3bt- 1.84, 3ct- 1.84, 2at- .92, 2bt- .92 pr. zwie. 4at- 1.58, 4bt- 1.58, 3at- .92, 3bt- .92, 3ct- .92, 2at- .92, 2bt- .92 pr. zwie.p, 3ct- .92 pr.rośl.p, 3ct- .92					RAZEM:	20,13
Lp.	Nazwisko i imię nauczyciela	Staż	Wyksz.	Specjalność	Kwalif. dodatkowe	Stopień awansu	
40	Szuwarska Agnieszka AN	18	wm_p	technika	ośr.sz-wych	D	
Przydział czynności	pod.tur.wie. 2at- .92, 2bt- .92, 1at- 2.76, 1bt- 2.76 wicedyrektor. - 11					RAZEM:	18,37
Lp.	Nazwisko i imię nauczyciela	Staż	Wyksz.	Specjalność	Kwalif. dodatkowe	Stopień awansu	
41	Tomaszewska Joanna JT	14	wm_p	matematyka	ośr.sz-wych	D	
przydział czynności	godz.wych. 4as- 1 matematyka, 3at- 2.76, 3bt- 2.76, 3ct- 2.76 zaj_komputer. 6as- 1, 3as- 1, 5as- 1, 1as- 1, 4as- 1 informatyka, 3ag- 1, 3bg- 1, 2ag- 1, 1at- .92, 1bt- .92					RAZEM:	19,13
Lp.	Nazwisko i imię nauczyciela	Staż	Wyksz.	Specjalność	Kwalif. dodatkowe	Stopień awansu	
42	Wereska Dorota DW	4	wm_p	geografia	j.angielski	D	
przydział czynności	j.angielski. 4at- 1.58, 4bt- 1.58 z_angielski. 4at- .79, 4bt- .79 u_angielski. 4at- 2.37, 4bt- 2.37					RAZEM:	9,47
Lp.	Nazwisko i imię nauczyciela	Staż	Wyksz.	Specjalność	Kwalif. dodatkowe	Stopień awansu	
43	Wierzbicka Barbara BW	32	wm_p	ośr.sz-wych	logopeda	D	
Przydział czynności	rew. 3as/2- 4, 4as/2- 3					RAZEM:	9,00
Lp.	Nazwisko i imię nauczyciela	Staż	Wyksz.	Specjalność	Kwalif. dodatkowe	Stopień awansu	
44	Wiłkowski Mariusz MW	21	wm_p	historia	ośr.sz-wych	D	
przydział czynności	geografia, 2ag- 2 historia, 1at- 1.84, 1bt- 1.84 rew., 1at/2- 2.76 u_hist.i sp., 3at- 1.84, 3bt- 1.84, 3ct- 1.84, 2at- 1.84, 2bt- 1.84 godz.wych. 1at- .92					RAZEM:	18,58
Lp.	Nazwisko i imię nauczyciela	Staż	Wyksz.	Specjalność	Kwalif. dodatkowe	Stopień awansu	
45	Wojda Joanna JW	22	wm_p	ośr.sz-wych		M	
Przydział czynności	urlop zdrow. - 18					RAZEM:	18,00
Lp.	Nazwisko i imię nauczyciela	Staż	Wyksz.	Specjalność	Kwalif. dodatkowe	Stopień awansu	
46	Wojnowska Anna AW	31	wm_p	ośr.sz-wych		D	
Przydział czynności	logopeda, - 10 rew., 2ag/2- 3, 3ag/2- 3, 1ag/2- 3					RAZEM:	19,00

*AKK*

Lp.	Nazwisko i imię nauczyciela	Staż	Wyksz.	Specjalność	Kwalif. dodatkowe	Stopień awansu	
47	Wolek Małgorzata WM	19	wmi_p	ośr.sz-wych	matematyka	D	
prydział czynności	godz.wych. 6as-1 przed.spec., ppp-5 matematyka, 5as-4, 6as-4, 4as-4					RAZEM:	18,00
Lp.	Nazwisko i imię nauczyciela	Staż	Wyksz.	Specjalność	Kwalif. dodatkowe	Stopień awansu	
48	Zakrzewska-Grzesiuk Elzbieta EG	10	wmi_p	ośr.sz-wych		M	
Przydział czynności	godz.wych. 2bt-.92 pjm. - 4. - 6.45. - 1.58					RAZEM:	12,95
Lp.	Nazwisko i imię nauczyciela	Staż	Wyksz.	Specjalność	Kwalif. dodatkowe	Stopień awansu	
49	Ziemia Dorota DZ	16	wmi_p	biologia	chemia	M	
prydział czynności	biologia. 3ag-1. 3bg-1. 2ag-1. 1at-.92. 1bt-.92. 1ag-2 godz.wych. 1ag-1 spec. 4bt-3.16 chemia. 3ag-2. 3bg-2. 2ag-1. 1at-.92. 1bt-.92. 1ag-1					RAZEM:	18,84
Lp.	Nazwisko i imię nauczyciela	Staż	Wyksz.	Specjalność	Kwalif. dodatkowe	Stopień awansu	
50	Ziębowicz Beata BZ	30	wmi_p	ośr.sz-wych	ksz.zint	D	
prydział czynności	e_muzyczna. 1as-1 e_wczesnoszk. 1as-12 rew. 1as/2-1 wf. 1as-3 e_plastyczna. 1as-1					RAZEM:	18,00
Lp.	Nazwisko i imię nauczyciela	Staż	Wyksz.	Specjalność	Kwalif. dodatkowe	Stopień awansu	
51	Krysińska-Kryk Renata RK	29	wmi_p	ośr.sz-wych	biblioteka	D	
Przydział czynności	biblioteka. - 15 plac.op-wych. - 12					RAZEM:	27,00
Lp.	Nazwisko i imię nauczyciela	Staż	Wyksz.	Specjalność	Kwalif. dodatkowe	Stopień awansu	
52	Gajewski Cezary CG	29	wmi_p	psycholog	ośr.sz-wych	M	
Przydział czynności	psycholog. - 20					RAZEM:	20,00
Lp.	Nazwisko i imię nauczyciela	Staż	Wyksz.	Specjalność	Kwalif. dodatkowe	Stopień awansu	
53	Lapa Agata AL	17	wmi_p	psychologicz	ośr.sz-wych	D	
Przydział czynności	psycholog. - 20					RAZEM:	20,00
Lp.	Nazwisko i imię nauczyciela	Staż	Wyksz.	Specjalność	Kwalif. dodatkowe	Stopień awansu	
54	Kusz Agata Ku	26	wmi_p	ośr.sz-wych		D	
Przydział czynności	pedagog. - 20					RAZEM:	20,00
Lp.	Nazwisko i imię nauczyciela	Staż	Wyksz.	Specjalność	Kwalif. dodatkowe	Stopień awansu	
55	Bielecka Adela B_	13	wmi_p	historia	ośr.sz-wych	D	
Przydział czynności	plac.op-wych. - 14 rew. 4aU2-3.16. 2ag/2-2. 4bU2-2.37					RAZEM:	21,53
Lp.	Nazwisko i imię nauczyciela	Staż	Wyksz.	Specjalność	Kwalif. dodatkowe	Stopień awansu	
56	Chlewiński Artur AC	28	wmi_p	ośr.sz-wych		D	
Przydział czynności	plac.op-wych. - 24					RAZEM:	24,00

*[Handwritten signature]*



Lp.	Nazwisko i imię nauczyciela	Staż	Wyksz.	Specjalność	Kwalif. dodatkowe	Stopień awansu
57	Dąbrowska Katarzyna KD	25	wm_p	ośr.sz-wych		D
Przydział czynności	plac.op-wych. - 24					RAZEM: 24,00
Lp.	Nazwisko i imię nauczyciela	Staż	Wyksz.	Specjalność	Kwalif. dodatkowe	Stopień awansu
58	Drozd Anna AG	17	wm_p	ośr.sz-wych		M
Przydział czynności	plac.op-wych. - 12 - 12 świątlica, - 12					RAZEM: 24,00
Lp.	Nazwisko i imię nauczyciela	Staż	Wyksz.	Specjalność	Kwalif. dodatkowe	Stopień awansu
59	Filipek Agata Gr	14	wm_p	plastyka	ośr.sz-wych	D
Przydział czynności	plac.op-wych, - 18					RAZEM: 18,00
Lp.	Nazwisko i imię nauczyciela	Staż	Wyksz.	Specjalność	Kwalif. dodatkowe	Stopień awansu
60	Frankewych Zoriana ZF	26	wm_p	biologia	ośr.sz-wych	D
Przydział czynności	plac.op-wych. - 18					RAZEM: 18,00
Lp.	Nazwisko i imię nauczyciela	Staż	Wyksz.	Specjalność	Kwalif. dodatkowe	Stopień awansu
61	Fronczek Tomasz TF	12	wm_p	pedagog	ośr.sz-wych	M
Przydział czynności	etyka, et- 2 plac.op-wych. - 18					RAZEM: 20,00
Lp.	Nazwisko i imię nauczyciela	Staż	Wyksz.	Specjalność	Kwalif. dodatkowe	Stopień awansu
62	Gnatinek Anna GA	26	wm_p	ośr.sz-wych	ksz.z.int	M
Przydział czynności	plac.op-wych. - 18					RAZEM: 18,00
Lp.	Nazwisko i imię nauczyciela	Staż	Wyksz.	Specjalność	Kwalif. dodatkowe	Stopień awansu
63	Haczewska Marzena Ha	25	wm_p	ośr.sz-wych	j.polski	D
Przydział czynności	plac.op-wych. - 24					RAZEM: 24,00
Lp.	Nazwisko i imię nauczyciela	Staż	Wyksz.	Specjalność	Kwalif. dodatkowe	Stopień awansu
64	Ileżuk Adeia AI	29	wm_p	plastyka	ośr.sz-wych	D
Przydział czynności	świątlica, - 24					RAZEM: 24,00
Lp.	Nazwisko i imię nauczyciela	Staż	Wyksz.	Specjalność	Kwalif. dodatkowe	Stopień awansu
65	Karwacka-Klepka Anna KA	23	wm_p	muzyka	ośr.sz-wych	D
przydział czynności	muzyka, 5as- 1, 6as- 1, 4as- 1, 2ng- 1 rew., 2ag/2- 2 plac.op-wych. - 16					RAZEM: 22,00
Lp.	Nazwisko i imię nauczyciela	Staż	Wyksz.	Specjalność	Kwalif. dodatkowe	Stopień awansu
66	Kaznowska Jolanta Kz	25	wm_p	pedagog	ośr.sz-wych	D
Przydział czynności	plac.op-wych. - 24					RAZEM: 24,00

Lp.	Nazwisko i imię nauczyciela	Staż	Wyksz.	Specjalność	Kwalif. dodatkowe	Stopień awansu
67	Kostrzewa Remigiusz KR	25	wm_p	religia	ośr.sz-wych	D
Przydział czynności	plac.op-wych. - 24					RAZEM: 24,00
Lp.	Nazwisko i imię nauczyciela	Staż	Wyksz.	Specjalność	Kwalif. dodatkowe	Stopień awansu
68	Kozieł MA/Algorzata K_	30	wm_p	ośr.sz-wych		M
Przydział czynności	plac.op-wych. - 18					RAZEM: 18,00
Lp.	Nazwisko i imię nauczyciela	Staż	Wyksz.	Specjalność	Kwalif. dodatkowe	Stopień awansu
69	Laskowska Katarzyna KL	15	wm_p	ośr.sz-wych		D
Przydział czynności	plac.op-wych. - 24					RAZEM: 24,00
Lp.	Nazwisko i imię nauczyciela	Staż	Wyksz.	Specjalność	Kwalif. dodatkowe	Stopień awansu
70	Maciejewska-Musur Beata BM	27	wm_p	ośr.sz-wych		M
przydział czynności	kier.szk.pra. - 18 pr.zwic.p. 3at- 92, 3bt- 92 pr.rośl.p. 3at- 92, 3bt- 92					RAZEM: 21,68
Lp.	Nazwisko i imię nauczyciela	Staż	Wyksz.	Specjalność	Kwalif. dodatkowe	Stopień awansu
71	Marycz Anna AM	30	wm_p	ośr.sz-wych	j.angielski	M
Przydział czynności	świetlica. - 18					RAZEM: 18,00
Lp.	Nazwisko i imię nauczyciela	Staż	Wyksz.	Specjalność	Kwalif. dodatkowe	Stopień awansu
72	Mazur Ewa EB	12	wm_p	ośr.sz-wych		M
Przydział czynności	plac.op-wych. - 18					RAZEM: 18,00
Lp.	Nazwisko i imię nauczyciela	Staż	Wyksz.	Specjalność	Kwalif. dodatkowe	Stopień awansu
73	Mieleszko Iwona IM	19	wm_p	ośr.sz-wych		D
Przydział czynności	plac.op-wych. - 18					RAZEM: 18,00
Lp.	Nazwisko i imię nauczyciela	Staż	Wyksz.	Specjalność	Kwalif. dodatkowe	Stopień awansu
74	Orlikowska Maria MO	32	wm_p	kszt.zint	ośr.sz-wych	D
Przydział czynności	świetlica. - 24					RAZEM: 24,00
Lp.	Nazwisko i imię nauczyciela	Staż	Wyksz.	Specjalność	Kwalif. dodatkowe	Stopień awansu
75	Proskura Agnieszka PA	25	wm_p	ośr.sz-wych		M
Przydział czynności	plac.op-wych. - 18					RAZEM: 18,00
Lp.	Nazwisko i imię nauczyciela	Staż	Wyksz.	Specjalność	Kwalif. dodatkowe	Stopień awansu
76	Salach Beata Sa	23	wm_p	ośr.sz-wych		D
Przydział czynności	plac.op-wych. - 24					RAZEM: 24,00

Lp.	Nazwisko i imię nauczyciela	Staż	Wyksz.	Specjalność	Kwalif. dodatkowe	Stopień awansu	
77	Skibińska Małgorzata HM	16	wm_p	ośr.sz-wych	logopeda	M	
Przydział czynności	świetlica. - 6 wczes.wsp. - 10					RAZEM:	16,00
Lp.	Nazwisko i imię nauczyciela	Staż	Wyksz.	Specjalność	Kwalif. dodatkowe	Stopień awansu	
78	Smiech Katarzyna KS	25	wm_p	ośr.sz-wych		D	
Przydział czynności	plac.op-wych. - 24					RAZEM:	24,00
Lp.	Nazwisko i imię nauczyciela	Staż	Wyksz.	Specjalność	Kwalif. dodatkowe	Stopień awansu	
79	Turkiewicz Agnieszka AT	24	wm_p	ośr.sz-wych	logopeda	M	
Przydział czynności	wczes.wsp. - 10					RAZEM:	10,00
Lp.	Nazwisko i imię nauczyciela	Staż	Wyksz.	Specjalność	Kwalif. dodatkowe	Stopień awansu	
80	Wierzbicki Andrzej WA	32	wm_p	ośr.sz-wych		D	
Przydział czynności	plac.op-wych. - 24					RAZEM:	24,00
Lp.	Nazwisko i imię nauczyciela	Staż	Wyksz.	Specjalność	Kwalif. dodatkowe	Stopień awansu	
81	Wójcik Joanna WJ	15	wm_p	j.polski	ośr.sz-wych	D	
Przydział czynności	plac.op-wych. - 24					RAZEM:	24,00
Lp.	Nazwisko i imię nauczyciela	Staż	Wyksz.	Specjalność	Kwalif. dodatkowe	Stopień awansu	
82	Ziębowicz Tomasz TZ	30	wm_p	ośr.sz-wych		D	
Przydział czynności	plac.op-wych. - 24					RAZEM:	24,00
Lp.	Nazwisko i imię nauczyciela	Staż	Wyksz.	Specjalność	Kwalif. dodatkowe	Stopień awansu	
83	Złomańczuk Anna AZ	24	wm_p	ośr.sz-wych		D	
Przydział czynności	plac.op-wych. - 24					RAZEM:	24,00

Dyrektor  
  
mgr Anna Staśiak



OW-OP-V.4424.70.7.2016

SPECJALNY OŚRODEK SZKOLNO-WYCHOWAWCZY  
dla Dzieci i Młodzieży Nie słyszającej  
i Słabo Słyszającej  
im. Jana Pawła II

20-328 LUBLIN, ul. Hero 4

Aneks nr: 1  
Specjalny Ośrodek Szkolno-Wychowawczy dla Dzieci  
i Młodzieży Nie słyszającej i Słabosłyszającej

do arkusza na rok szkolny 2016/2017

Lublin, 2016-09-02

Przyczyny zmian

Na urlopy: \*eszło czterech nauczycieli internatu ( Ziomańczuk Anna, Laskowska Katarzyna, Adach Beata i Drozd Anna ) 4 x 24 godz. = 96 godzin. Rezygnacja jednego dziecka z wczesnego wspomaganie rozwoju minus 2 godziny. Łącznie liczba godzin w placówce zwiększyła się o 94.

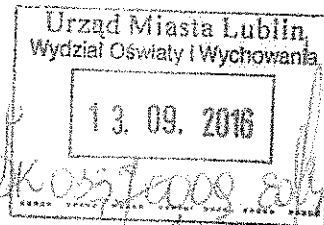

Przydziały nauczycieli: (Wszystko)

ID	Było/jest Dane						Różnica godzin naucz.:	Różnica etatu:	Różnica etatu z g. IP:
	Było:			Jest:					
	GN	Etai	Etai z g. IP	GN	Etai	Etai z g. IP			
Adach Beata BA	24,00	1,00		24,00	1,00		0,00	0,00	0,00
Barszcz Genowefa BG	20,13	1,12		20,13	1,12		0,00	0,00	0,00
Bielecka Adela B_	21,53	1,00		26,00	1,08		4,47	0,08	0,00
Bloch Monika MB	19,34	1,02		19,34	1,02		0,00	0,00	0,00
Bujak Piotr PB	19,29	1,07		20,29	1,13		1,00	0,06	0,00
Chlewiński Artur AC	24,00	1,00		24,00	1,00		0,00	0,00	0,00
Czermińska Elżbieta EC	21,18	1,18		21,18	1,18		0,00	0,00	0,00
Danielak Renata RD	20,00	1,00		20,00	1,00		0,00	0,00	0,00
Dąbrowska Katarzyna KD	24,00	1,00		26,00	1,08		2,00	0,08	0,00
Dobosz Grzegorz GD				17,05	0,95		17,05	0,95	0,00
Drozd Anna AG	24,00	1,00		24,00	1,00		0,00	0,00	0,00
Drozd Anna Dr	18,82	1,05		18,34	1,02		-0,47	-0,03	0,00
Duma Zofia ZD	9,00	0,50		18,00	1,00		9,00	0,50	0,00
Durakiewicz Urszula UD	18,00	1,00		18,00	1,00		0,00	0,00	0,00
Dziurawiec Ewa ED	18,00	1,00					-18,00	-1,00	0,00
Fatyga Magdalena MF	11,05	0,61		11,05	0,61		0,00	0,00	0,00
Filipek Agata Gr	18,00	0,75					-18,00	-0,75	0,00
Frankewych Zoriana ZF	18,00	0,75		24,00	1,00		6,00	0,25	0,00
Fronczek Tomasz TF	20,00	0,86		26,00	1,11		6,00	0,25	0,00
Gajewski Cezary CG	20,00	1,00		20,00	1,00		0,00	0,00	0,00
Gnaniuk Anna GA	18,00	0,75		26,00	1,08		8,00	0,33	0,00
Golianek Henryka HG	18,29	1,02		18,49	1,03		0,20	0,01	0,00
Haczewska Marzena Ha	24,00	1,00		24,00	1,00		0,00	0,00	0,00
Hekiert Iwona IH	18,42	1,02		28,74	1,26		10,32	0,24	0,00
Ilczuk Adela AI	24,00	1,00		24,00	1,00		0,00	0,00	0,00
Jakimiuk Justyna JH	23,00	1,28		23,00	1,28		0,00	0,00	0,00
Janczewska Krystyna KJ	18,00	1,00		18,46	1,03		0,46	0,03	0,00
Jaroszek Piotr JP	9,21	0,51		9,21	0,51		0,00	0,00	0,00
Jaszczyńska-Kalinowska Joanna JJ	23,84	1,21		23,84	1,21		0,00	0,00	0,00
Kamiński Artur AK				20,00	0,83		20,00	0,83	0,00
Karczmarzyk Wojciech WK	18,00	1,00		18,00	1,00		0,00	0,00	0,00
Karwacka-Klepka Anna KA	22,00	1,00		29,50	1,31		7,50	0,31	0,00
Kaznowska Jolanta Kz	24,00	1,00		26,00	1,08		2,00	0,08	0,00
Kaźmierczak Grażyna Kż	14,00	0,78		22,00	1,06		8,00	0,28	0,00
Klejbach Agnieszka KI	17,97	1,00					-17,97	-1,00	0,00
Kolasińska Małgorzata Ko	9,00	0,50		12,00	0,50		3,00	0,00	0,00
Komor Iwona IK	18,21	1,01		18,21	1,01		0,00	0,00	0,00
Kosowska Grażyna GK	10,00	0,56		17,00	0,94		7,00	0,39	0,00
Kostrzewa Remigiusz KR	24,00	1,00		25,00	1,04		1,00	0,04	0,00
Kowalczyk Agnieszka Kc				12,00	0,50		12,00	0,50	0,00
Kowalik Iwona IM				25,00	1,04		25,00	1,04	0,00
Kozieł Małgorzata K_	18,00	0,75					-18,00	-0,75	0,00

*Handwritten signature*

NIK REFERAT

in p d o r  
mgr Małgorzata Kuziak-Januszewska

Krysińska-Kryk Renata RK	27,00	1,00	28,50	1,06	1,50	0,06	0,00
Kusz Agata Ku	20,00	1,00	20,00	1,00	0,00	0,00	0,00
Kuśmierzak Bożena BK	18,00	1,00	18,00	1,00	0,00	0,00	0,00
Laskowska Katarzyna KL	24,00	1,00	24,00	1,00	0,00	0,00	0,00
Lapa Agata AŁ	20,00	1,00	20,00	1,00	0,00	0,00	0,00
Maciejewska-Musur Beata BM	21,68	0,99	21,68	0,99	0,00	0,00	0,00
Marycz Anna AM	18,00	0,75	24,00	1,00	6,00	0,25	0,00
Mazur Ewa EB	18,00	0,75	20,00	1,00	2,00	0,25	0,00
Mieleszko Iwona IM	18,00	0,75			-18,00	-0,75	0,00
Nowicka Agnieszka NA	18,00	1,00	18,00	1,00	0,00	0,00	0,00
Nowokrzaska-Czajkowska Iwona IN	18,53	1,03	19,57	1,09	1,04	0,06	0,00
Olucha-Drag Joanna JO	18,00	1,00	18,00	1,00	0,00	0,00	0,00
Orlikowska Maria MO	24,00	1,00	17,89	0,99	-6,11	-0,01	0,00
Poniatowska-Krzak Małgorzata MP	18,00	1,00	18,00	1,00	0,00	0,00	0,00
Proskura Agnieszka PA	18,00	0,75	26,00	1,08	8,00	0,33	0,00
Robaczewska Violetta VR	18,68	1,02	20,53	1,12	1,84	0,10	0,00
Rodzik Grażyna GR	18,00	1,00	22,28	1,24	4,28	0,24	0,00
Rzeźnicka Edyta ER	18,21	1,01	18,37	1,02	0,16	0,01	0,00
Sakowicz Helena HS	23,84	1,32	23,84	1,32	0,00	0,00	0,00
Salach Beata Sa	24,00	1,00	26,00	1,08	2,00	0,08	0,00
Sękowska Jadwiga SJ	18,00	1,00			-18,00	-1,00	0,00
Skibińska Małgorzata HM	16,00	0,75	18,00	0,90	2,00	0,15	0,00
Skrzypczak Renata SR	19,00	1,06	19,00	1,06	0,00	0,00	0,00
Sokol-Chmielewska Matylda PM	20,00	1,00			-20,00	-1,00	0,00
Sosnowska Edyta ES	22,34	1,24	22,34	1,24	0,00	0,00	0,00
Stasiak Anna SA	18,00	1,00	18,00	1,00	0,00	0,00	0,00
Stempurski Wojciech WS	18,16	1,01	19,87	1,10	1,71	0,10	0,00
Szcutnik Andżelika AS	20,13	1,10	20,13	1,10	0,00	0,00	0,00
Szuwarska Agnieszka AN	18,37	1,02	18,37	1,02	0,00	0,00	0,00
Śmiech Katarzyna KŚ	24,00	1,00	25,00	1,04	1,00	0,04	0,00
Tomaszewska Joanna JT	19,13	1,06	20,97	1,17	1,84	0,10	0,00
Turkiewicz Agnieszka AT	10,00	0,50	10,00	0,50	0,00	0,00	0,00
Wereska Dorota DW	9,47	0,53	9,47	0,53	0,00	0,00	0,00
Wierzbicka Barbara BW	9,00	0,50	18,00	1,00	9,00	0,50	0,00
Wierzbicki Andrzej WA	24,00	1,00	24,00	1,00	0,00	0,00	0,00
Wiśniewska Monika Wİ			25,50	1,06	25,50	1,06	0,00
Witkowski Mariusz MW	18,58	1,03	18,58	1,03	0,00	0,00	0,00
Wojda Joanna JW	18,00	1,00	18,00	1,00	0,00	0,00	0,00
Wojnowska Anna AW	19,00	1,00	18,00	1,00	-1,00	0,00	0,00
Wolek Małgorzata WM	18,00	1,00	20,76	1,15	2,76	0,15	0,00
Wójcik Joanna WJ	24,00	1,00	26,00	1,08	2,00	0,08	0,00
Zakrzewska-Grzesiuk Elżbieta ZEG	12,95	0,72	17,87	0,99	4,92	0,27	0,00
Zemba Dorota DZ	18,84	1,05	18,84	1,05	0,00	0,00	0,00
Ziebowicz Beata BZ	18,00	1,00	18,00	1,00	0,00	0,00	0,00
Ziebowicz Tomasz TZ	24,00	1,00	26,00	1,08	2,00	0,08	0,00
Złomanczuk Anna AZ	24,00	1,00	24,00	1,00	0,00	0,00	0,00
Suma końcowa	1583,21	78,23	1677,21	82,13	94,00	3,90	0,00

Zastępca Dyrektora  
Wydziału Oświaty i Wychowania  
mgr Mikołaj Jarosiński

Urząd Miasta Lublin  
Wydział Oświaty i Wychowania  
13. 09. 2016

Dyrektor  
mgr Anna Stasiek

MIASTO LUBLIN

Zatwierdza  
Z up. Prezydenta Miasta Lublin  
mgr Iwona Gumkiewicz-Sprawka  
Dyrektor  
Wydziału Oświaty i Wychowania

Aneks nr: 2

do arkusza na rok szkolny 2016/2017

Specjalny Ośrodek Szkolno-Wychowawczy dla Dzieci  
 i Młodzieży Niesłyszącej i Słabosłyszącej

Lublin, 2016-09-15

Przyczyny zmian

Przyjęcie dwójki dzieci na wczesne wspomaganie rozwoju 2 x 2godziny. Godziny przydzielono Małgorzacie Skibińskiej

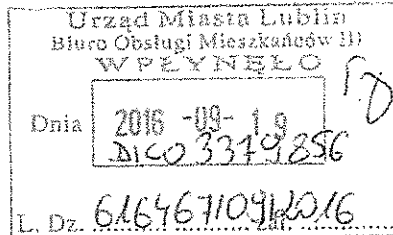

Przydziały nauczycieli (Wszystko)

Id	Dane						Różnica godzin naucz.:	Różnica etatu:	Różnica etatu z g. IP:
	Było/jest			Jest					
	GN	Etat	Etat z g. IP	GN	Etat	Etat z g. IP			
Adach Beata BA		24,00	1,00	24,00	1,00		0,00	0,00	0,00
Barszcz Genowefa BG		20,13	1,12	20,13	1,12		0,00	0,00	0,00
Bielecka Adela B_		26,00	1,08	26,00	1,08		0,00	0,00	0,00
Bloch Monika MB		19,34	1,02	19,34	1,02		0,00	0,00	0,00
Bujak Piotr PB		20,29	1,13	20,29	1,13		0,00	0,00	0,00
Chlewiński Artur AC		24,00	1,00	24,00	1,00		0,00	0,00	0,00
Czermierska Elżbieta EC		21,18	1,18	21,18	1,18		0,00	0,00	0,00
Danielak Renata RD		20,00	1,00	20,00	1,00		0,00	0,00	0,00
Dąbrowska Katarzyna KD		26,00	1,08	26,00	1,08		0,00	0,00	0,00
Dobosz Grzegorz GD		17,05	0,95	17,05	0,95		0,00	0,00	0,00
Drozd Anna AG		24,00	1,00	24,00	1,00		0,00	0,00	0,00
Drozd Anna Dr		18,34	1,02	18,34	1,02		0,00	0,00	0,00
Duma Zofia ZD		18,00	1,00	18,00	1,00		0,00	0,00	0,00
Durakiewicz Urszula UD		18,00	1,00	18,00	1,00		0,00	0,00	0,00
Falyga Magdalena MF		11,05	0,61	11,05	0,61		0,00	0,00	0,00
Frankewych Zoriana ZF		24,00	1,00	24,00	1,00		0,00	0,00	0,00
Fronczek Tomasz TF		26,00	1,11	26,00	1,11		0,00	0,00	0,00
Gajewski Cezary CG		20,00	1,00	20,00	1,00		0,00	0,00	0,00
Gnaliuk Anna GA		26,00	1,08	26,00	1,08		0,00	0,00	0,00
Golianek Henryka HG		18,49	1,03	18,49	1,03		0,00	0,00	0,00
Haczewska Marzena Ha		24,00	1,00	24,00	1,00		0,00	0,00	0,00
Hekiert Iwona IH		28,74	1,26	28,74	1,26		0,00	0,00	0,00
Ilczuk Adela AI		24,00	1,00	24,00	1,00		0,00	0,00	0,00
Jakimiuk Justyna JH		23,00	1,28	23,00	1,28		0,00	0,00	0,00
Janczewska Krystyna KJ		18,46	1,03	18,46	1,03		0,00	0,00	0,00
Jaroszek Piotr JP		9,21	0,51	9,21	0,51		0,00	0,00	0,00
Jaszczyńska-Kalinowska Joanna JJ		23,84	1,21	23,84	1,21		0,00	0,00	0,00
Kamiński Ariur AK		20,00	0,83	20,00	0,83		0,00	0,00	0,00
Karczmarzyk Wojciech WK		18,00	1,00	18,00	1,00		0,00	0,00	0,00
Karwacka-Kieпка Anna KA		29,50	1,31	29,50	1,31		0,00	0,00	0,00
Kaznowska Jolanta Kz		26,00	1,08	26,00	1,08		0,00	0,00	0,00
Kaźmierczak Grażyna Kz		22,00	1,06	22,00	1,06		0,00	0,00	0,00
Kolasińska Małgorzata Ko		12,00	0,50	12,00	0,50		0,00	0,00	0,00
Komor Iwona IK		18,21	1,01	18,21	1,01		0,00	0,00	0,00
Kosowska Grażyna GK		17,00	0,94	17,00	0,94		0,00	0,00	0,00
Kostrzewa Remigiusz KR		25,00	1,04	25,00	1,04		0,00	0,00	0,00
Kowalczyk Agnieszka Kc		12,00	0,50	12,00	0,50		0,00	0,00	0,00
Kowalik Iwona IM		25,00	1,04	25,00	1,04		0,00	0,00	0,00
Krysińska-Kryk Renata RK		28,50	1,06	28,50	1,06		0,00	0,00	0,00
Kusz Agata Ku		20,00	1,00	20,00	1,00		0,00	0,00	0,00
Kuśmierzak Bożena BK		18,00	1,00	18,00	1,00		0,00	0,00	0,00
Laskowska Katarzyna KL		24,00	1,00	24,00	1,00		0,00	0,00	0,00

*Handwritten signature*

KIEROWNIK REFERATU  
 ds. organizacji pracy szkół - nacabówek  
 mgr Agnieszka Adamska-Bednarz  
 Inp d 13.0 r  
 mgr Małgorzata Kuczek-Januszewska

Lapa Agata AL	20,00	1,00	20,00	1,00	0,00	0,00	0,00
Maciejewska-Musur Beata BM	21,68	0,99	21,68	0,99	0,00	0,00	0,00
Marycz Anna AM	24,00	1,00	24,00	1,00	0,00	0,00	0,00
Mazur Ewa EB	20,00	1,00	20,00	1,00	0,00	0,00	0,00
Nowicka Agnieszka NA	18,00	1,00	18,00	1,00	0,00	0,00	0,00
Nowokrzaska-Czajkowska Iwona IN	19,57	1,09	19,57	1,09	0,00	0,00	0,00
Olucha-Drag Joanna JO	18,00	1,00	18,00	1,00	0,00	0,00	0,00
Orlikowska Maria MO	17,89	0,99	17,89	0,99	0,00	0,00	0,00
Poniałowska-Krzak Małgorzata MP	18,00	1,00	18,00	1,00	0,00	0,00	0,00
Proskura Agnieszka PA	26,00	1,08	26,00	1,08	0,00	0,00	0,00
Robaczewska Violetta VR	20,53	1,12	20,53	1,12	0,00	0,00	0,00
Rodziak Grażyna GR	22,28	1,24	22,28	1,24	0,00	0,00	0,00
Rzeźnicka Edyta ER	18,37	1,02	18,37	1,02	0,00	0,00	0,00
Sakowicz Helena HS	23,84	1,32	23,84	1,32	0,00	0,00	0,00
Salach Beata Sa	26,00	1,08	26,00	1,08	0,00	0,00	0,00
Skibińska Małgorzata HM	18,00	0,90	22,00	1,10	4,00	0,20	0,00
Skrzypczak Renata SR	19,00	1,06	19,00	1,06	0,00	0,00	0,00
Sosnowska Edyta ES	22,34	1,24	22,34	1,24	0,00	0,00	0,00
Stasiak Anna SA	18,00	1,00	18,00	1,00	0,00	0,00	0,00
Stempurski Wojciech WS	19,87	1,10	19,87	1,10	0,00	0,00	0,00
Szkutnik Andżelika AS	20,13	1,10	20,13	1,10	0,00	0,00	0,00
Szuwarska Agnieszka AN	18,37	1,02	18,37	1,02	0,00	0,00	0,00
Śmiech Katarzyna KŚ	25,00	1,04	25,00	1,04	0,00	0,00	0,00
Tomaszewska Joanna JT	20,97	1,17	20,97	1,17	0,00	0,00	0,00
Turkiewicz Agnieszka AT	10,00	0,50	10,00	0,50	0,00	0,00	0,00
Weraska Dorota DW	9,47	0,53	9,47	0,53	0,00	0,00	0,00
Wierzbička Barbara BW	18,00	1,00	18,00	1,00	0,00	0,00	0,00
Wierzbički Andrzej WA	24,00	1,00	24,00	1,00	0,00	0,00	0,00
Wiśniewska Monika Wi	25,50	1,06	25,50	1,06	0,00	0,00	0,00
Witkowski Mariusz MW	18,58	1,03	18,58	1,03	0,00	0,00	0,00
Wojda Joanna JW	18,00	1,00	18,00	1,00	0,00	0,00	0,00
Wojnowska Anna AW	18,00	1,00	18,00	1,00	0,00	0,00	0,00
Wolek Małgorzata WM	20,76	1,15	20,76	1,15	0,00	0,00	0,00
Wójcik Joanna WJ	26,00	1,08	26,00	1,08	0,00	0,00	0,00
Zakrzewska-Grzesiuk Elżbieta EG	17,87	0,99	17,87	0,99	0,00	0,00	0,00
Ziemia Dorota DZ	18,84	1,05	18,84	1,05	0,00	0,00	0,00
Ziębówic Beata BZ	18,00	1,00	18,00	1,00	0,00	0,00	0,00
Ziębówic Tomasz TZ	26,00	1,08	26,00	1,08	0,00	0,00	0,00
Złomańczuk Anna AZ	24,00	1,00	24,00	1,00	0,00	0,00	0,00
Suma końcowa	1677,21	82,13	1681,21	82,33	4,00	0,20	0,00

Zastępca Dyrektora  
 Wydziału Oświaty i Wychowania  
 mgr Mirosław Jaroński

Dyrektor  
  
 mgr Anna Stasiak

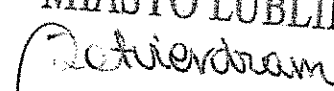
**MIASTO LUBLIN**  
  
 Z up. Prezydenta Miasta Lublin  
 mgr Ewa Dumkiewicz-Sprawa  
 Dyrektor  
 Wydziału Oświaty i Wychowania

04. 10. 2016





Łapa Agata AŁ	20,00	1,00	20,00	1,00	0,00	0,00	0,00
Maciejewska-Musur Beata BM	21,68	0,99	21,68	0,99	0,00	0,00	0,00
Marycz Anna AM	24,00	1,00	24,00	1,00	0,00	0,00	0,00
Mazur Ewa EB	20,00	1,00	22,00	1,10	2,00	0,10	0,00
Nowicka Agnieszka NA	18,00	1,00	18,00	1,00	0,00	0,00	0,00
Nowokrzaska-Czajkowska Iwona IN	19,57	1,09	19,57	1,09	0,00	0,00	0,00
Olucha-Drag Joanna JO	18,00	1,00	18,00	1,00	0,00	0,00	0,00
Orlikowska Maria MO	17,89	0,99	17,89	0,99	0,00	0,00	0,00
Poniatowska-Krzak Małgorzata MP	18,00	1,00	18,00	1,00	0,00	0,00	0,00
Proskura Agnieszka PA	26,00	1,08	26,00	1,08	0,00	0,00	0,00
Robaczewska Violetta VR	20,53	1,12	20,53	1,12	0,00	0,00	0,00
Rodzik Grażyna GR	22,28	1,24	22,28	1,24	0,00	0,00	0,00
Rzeźnicka Edyta ER	18,37	1,02	18,37	1,02	0,00	0,00	0,00
Sakowicz Helena HS	23,84	1,32	23,84	1,32	0,00	0,00	0,00
Sałach Beata Sa	26,00	1,08	26,00	1,08	0,00	0,00	0,00
Skibińska Małgorzata HM	22,00	1,10	22,00	1,10	0,00	0,00	0,00
Skrzypczak Renata SR	19,00	1,06	19,00	1,06	0,00	0,00	0,00
Sosnowska Edyta ES	22,34	1,24	22,34	1,24	0,00	0,00	0,00
Stasiak Anna SA	18,00	1,00	18,00	1,00	0,00	0,00	0,00
Stempurski Wojciech WS	19,87	1,10	19,87	1,10	0,00	0,00	0,00
Szkułnik Andżelika AS	20,13	1,10	20,13	1,10	0,00	0,00	0,00
Szuwarska Agnieszka AN	18,37	1,02	18,37	1,02	0,00	0,00	0,00
Wojciech Katarzyna KŚ	25,00	1,04	25,00	1,04	0,00	0,00	0,00
Wojtaszewska Joanna JT	20,97	1,17	20,97	1,17	0,00	0,00	0,00
Turkiewicz Agnieszka AT	10,00	0,50	10,00	0,50	0,00	0,00	0,00
Wereska Dorota DW	9,47	0,53	9,47	0,53	0,00	0,00	0,00
Wierzbicka Barbara BW	18,00	1,00	18,00	1,00	0,00	0,00	0,00
Wierzbicki Andrzej WA	24,00	1,00	24,00	1,00	0,00	0,00	0,00
Wiśniewska Monika WI	25,50	1,06	25,50	1,06	0,00	0,00	0,00
Witkowski Mariusz MW	18,58	1,03	18,58	1,03	0,00	0,00	0,00
Wojda Joanna JW	18,00	1,00	18,00	1,00	0,00	0,00	0,00
Wojnowska Anna AW	18,00	1,00	18,00	1,00	0,00	0,00	0,00
Wolek Małgorzata WM	20,76	1,15	20,76	1,15	0,00	0,00	0,00
Wójcik Joanna WJ	26,00	1,08	26,00	1,08	0,00	0,00	0,00
Zakrzewska-Grzesiuk Elżbieta EG	17,87	0,99	17,87	0,99	0,00	0,00	0,00
Ziemia Dorota DZ	18,84	1,05	18,84	1,05	0,00	0,00	0,00
Ziębowicz Beata BZ	18,00	1,00	18,00	1,00	0,00	0,00	0,00
Ziębowicz Tomasz TZ	26,00	1,08	26,00	1,08	0,00	0,00	0,00
Złomańczuk Anna AZ	24,00	1,00	24,00	1,00	0,00	0,00	0,00
Suma końcowa	1681,21	82,33	1685,21	82,53	4,00	0,20	0,00

KIEROWNIK REFERATU  
ds. organizacji pracy szkół i placówek  
mgr Agnieszka Adamska-Bacharz

inspektor  
mgr Małgorzata Marzec-Januszewska

Dyrektor  
mgr Anna Stasiak

MIASTO LUBLIN  
Zatwierdzam

Z up. Prezydenta Miasta Lublin  
mgr Mirosław Jaroskiński  
Zastępca Dyrektora  
Wydziału Oświaty i Wychowania

17 10. 2016

SPECIALNY OŚRODEK SZKOLNO-WYCHOWAWCZY  
dla Dzieci i Młodzieży Nie słyszającej  
i Słabo Słyszającej

im. Jana Pawła II

20-328 LUBLIN, ul. L. Herca 4

Aneks nr: 4 14-19-13, fax 745-81-60  
NIP: 641-604-606,regon: 601148999

OW-OP-V.4124.16.3.2017

Urząd Miasta Lublin  
Biuro Obsługi Mieszkańców III  
WPEŁNIŁO  
Data: 2017-01-04  
L. Dz. 3388/01/2017

do arkusza na rok szkolny 2016/2017

Lublin, 2017-01-01

Specjalny Ośrodek Szkolno-  
Wychowawczy dla Dzieci i Młodzieży  
Nie słyszającej i Słabosłyszającej  
Przyczyny zmian

Objęcie wczesnym wspomaganie rozwoju małego dziecka 4 dzieci tj. 8 godzin.  
122/2016/2017, 130/2016/2017, 131/2016/2017

indywidualnym nauczaniem ucznia klasy pierwszej szkoły podstawowej  
potrzebie indywidualnego nauczania 163/2016/2017 tj. 8 godzin. Godziny wczesnego wspomaganie przydzielono:  
p. R. Danielak 4g., p. M. Skibińskiej 2g., p. E. Mazur 2g., Nauczanie indywidualne: 5 godzin p. G. Kosowskiej, 3 godziny  
p. B. Ziębowicz.

7/2014/2015. Objęcie  
nr orzeczenia o

Przydziały nauczycieli: (Wszystko)

	Było/jest Dane						Różnica godzin naucz.:	Różnica etatu:	Różnica etatu z g. IP:
	Było:			Jest:					
	GN	Etat	Etat z g. IP	GN	Etat	Etat z g. IP			
Adach Beata BA	24,00	1,00		24,00	1,00		0,00	0,00	
Barszcz Genowefa BG	20,13	1,12		20,13	1,12		0,00	0,00	
Bielecka Adela B	26,00	1,08		26,00	1,08		0,00	0,00	
Bloch Monika MB	19,34	1,02		19,34	1,02		0,00	0,00	
Bujak Piotr PB	20,29	1,13		20,29	1,13		0,00	0,00	
Chlewiński Artur AC	24,00	1,00		24,00	1,00		0,00	0,00	
Czermierska Elżbieta EC	21,18	1,18		21,18	1,18		0,00	0,00	
Danielak Renata RD	22,00	1,10		26,00	1,30		4,00	0,20	
Dąbrowska Katarzyna KD	26,00	1,08		26,00	1,08		0,00	0,00	
Dobosz Grzegorz GD	17,05	0,95		17,05	0,95		0,00	0,00	
Drozd Anna AG	24,00	1,00		24,00	1,00		0,00	0,00	
Drozd Anna Dr	18,34	1,02		18,34	1,02		0,00	0,00	
Duma Zofia ZD	18,00	1,00		18,00	1,00		0,00	0,00	
Durakiewicz Urszula UD	18,00	1,00		18,00	1,00		0,00	0,00	
Fatyg Magdalena MF	11,05	0,61		11,05	0,61		0,00	0,00	
Frankevych Zoriana ZF	24,00	1,00		24,00	1,00		0,00	0,00	
Fronczek Tomasz TF	26,00	1,11		26,00	1,11		0,00	0,00	
Gajewski Cezary CG	20,00	1,00		20,00	1,00		0,00	0,00	
Gnatiuk Anna GA	26,00	1,08		26,00	1,08		0,00	0,00	
Golianek Henryka HG	18,49	1,03		18,49	1,03		0,00	0,00	
zewska Marzena Ha	24,00	1,00		24,00	1,00		0,00	0,00	
Hekiert Iwona IH	28,74	1,26		28,74	1,26		0,00	0,00	
Ilczuk Adela AI	24,00	1,00		24,00	1,00		0,00	0,00	
Jakimiuk Justyna JH	23,00	1,28		23,00	1,28		0,00	0,00	
Janczewska Krystyna KJ	18,46	1,03		18,46	1,03		0,00	0,00	
Jaroszek Piotr JP	9,21	0,51		9,21	0,51		0,00	0,00	
Jaszczyńska-Kalinowska Joanna JJ	23,84	1,21		23,84	1,21		0,00	0,00	
Kamiński Artur AK	20,00	0,83		20,00	0,83		0,00	0,00	
Karczmarzyk Wojciech WK	18,00	1,00		18,00	1,00		0,00	0,00	
Karwacka-Klepka Anna KA	29,50	1,31		29,50	1,31		0,00	0,00	
Kaznowska Jolanta Kz	26,00	1,08		26,00	1,08		0,00	0,00	
Kaźmierczak Grażyna Kz	22,00	1,06		22,00	1,06		0,00	0,00	
Kołasińska Małgorzata Ko	12,00	0,50		12,00	0,50		0,00	0,00	
Komor Iwona IK	18,21	1,01		18,21	1,01		0,00	0,00	
Kosowska Grażyna GK	17,00	0,94		22,00	1,22		5,00	0,28	
Kostrzewa Remigiusz KR	25,00	1,04		25,00	1,04		0,00	0,00	
Kowalczyk Agnieszka Kc	12,00	0,50		12,00	0,50		0,00	0,00	
Kowalik Iwona IM	25,00	1,04		25,00	1,04		0,00	0,00	
Krysińska-Kryk Renata RK	28,50	1,06		28,50	1,06		0,00	0,00	
Kusz Agata Ku	20,00	1,00		20,00	1,00		0,00	0,00	
Kuśmierzak Bożena BK	18,00	1,00		18,00	1,00		0,00	0,00	
Laskowska Katarzyna KL	24,00	1,00		24,00	1,00		0,00	0,00	

Asstul

Lapa Agata AŁ	20,00	1,00	20,00	1,00	0,00	0,00	0,00
Maciejewska-Musur Beata BM	21,68	0,99	21,68	0,99	0,00	0,00	0,00
Marycz Anna AM	24,00	1,00	24,00	1,00	0,00	0,00	0,00
Mazur Ewa EB	22,00	1,10	24,00	1,20	2,00	0,10	0,00
Nowicka Agnieszka NA	18,00	1,00	18,00	1,00	0,00	0,00	0,00
Nowokrzaska-Czajkowska Iwona IN	19,57	1,09	19,57	1,09	0,00	0,00	0,00
Olucha-Drag Joanna JO	18,00	1,00	18,00	1,00	0,00	0,00	0,00
Orlikowska Maria MO	17,89	0,99	17,89	0,99	0,00	0,00	0,00
Poniatowska-Krzak Malgorzata MP	18,00	1,00	18,00	1,00	0,00	0,00	0,00
Proskura Agnieszka PA	26,00	1,08	26,00	1,08	0,00	0,00	0,00
Robaczewska Violetta VR	20,53	1,12	20,53	1,12	0,00	0,00	0,00
Rodzik Grazyna GR	22,28	1,24	22,28	1,24	0,00	0,00	0,00
Rzeznicka Edyta ER	18,37	1,02	18,37	1,02	0,00	0,00	0,00
Sakowicz Hefena HS	23,84	1,32	23,84	1,32	0,00	0,00	0,00
Salach Beata Sa	26,00	1,08	26,00	1,08	0,00	0,00	0,00
Skibińska Malgorzata HM	22,00	1,10	24,00	1,20	2,00	0,10	0,00
Skrzypczak Renata SR	19,00	1,06	19,00	1,06	0,00	0,00	0,00
Sosnowska Edyta ES	22,34	1,24	22,34	1,24	0,00	0,00	0,00
Stasiak Anna SA	18,00	1,00	18,00	1,00	0,00	0,00	0,00
Stempurski Wojciech WS	19,87	1,10	19,87	1,10	0,00	0,00	0,00
Szkutnik Andzelka AS	20,13	1,10	20,13	1,10	0,00	0,00	0,00
Szuwarska Agnieszka AN	18,37	1,02	18,37	1,02	0,00	0,00	0,00
Śmiech Katarzyna KŚ	25,00	1,04	25,00	1,04	0,00	0,00	0,00
Tomaszewska Joanna JT	20,97	1,17	20,97	1,17	0,00	0,00	0,00
Turkiewicz Agnieszka AT	10,00	0,50	10,00	0,50	0,00	0,00	0,00
Wereska Dorota DW	9,47	0,53	9,47	0,53	0,00	0,00	0,00
Wierzbicka Barbara BW	18,00	1,00	18,00	1,00	0,00	0,00	0,00
Wierzbicki Andrzej WA	24,00	1,00	24,00	1,00	0,00	0,00	0,00
Wiśniewska Monika Wi	25,50	1,06	25,50	1,06	0,00	0,00	0,00
Witkowski Mariusz MW	18,58	1,03	18,58	1,03	0,00	0,00	0,00
Wojda Joanna JW	18,00	1,00	18,00	1,00	0,00	0,00	0,00
Wojnowska Anna AW	18,00	1,00	18,00	1,00	0,00	0,00	0,00
Woiek Malgorzata WM	20,76	1,15	20,76	1,15	0,00	0,00	0,00
Wójcik Joanna WJ	26,00	1,08	26,00	1,08	0,00	0,00	0,00
Zakrzewska-Grzesiuk Elżbieta EG	17,87	0,99	17,87	0,99	0,00	0,00	0,00
Ziemia Dorota DZ	18,84	1,05	18,84	1,05	0,00	0,00	0,00
Ziębowicz Beata BZ	18,00	1,00	21,00	1,17	3,00	0,17	0,00
Ziębowicz Tomasz TZ	26,00	1,08	26,00	1,08	0,00	0,00	0,00
Ziomańczuk Anna AZ	24,00	1,00	24,00	1,00	0,00	0,00	0,00
Suma końcowa	1685,21	82,53	1701,21	83,37	16,00	0,84	0,00

Inspektor ds. organizacji pracy i szkoleń  
 mgr Małgorzata Książek-Januszewska  
 KIEROWNIK REFERATU ds. organizacji pracy i szkoleń i planowania  
 mgr Agnieszka Adamus-Bodnar

Dyrektor  
  
 mgr Anna Stasiak

MIASTO LUBLIN

Zatwierdza

Z up. Prezydenta Miasta Lublin

mgr Józef Jarosiński  
 Zastępca Dyrektora  
 Wydziału Wsielaty i Wychowania

16.01.2017

do arkusza na rok szkolny 2016/2017

Lublin, 2017-04-04

Specjalny Ośrodek Szkolno-Wychowawczy dla Dzieci  
i Młodzieży Niesłyszącej i Słabo Słyszącej  
Przyczyny zmian

Urząd Miasta Lublin  
Biuro Obsługi Mieszkańców  
ul. Jagiello 10  
WPLYNEŁO

Data 04.04.2017

OKO 3333979

L.Dz. 105668/04/2017/P

Uczniowi klasy czwartej szkoły podstawowej \_\_\_\_\_ a podstawie orzeczenia Nr \_\_\_\_\_  
wydanego przez Zespół Poradni Nr 3 w Lublinie przyznano 10 godzin nauczania indywidualnego.  
Godziny przydzielono następującym nauczycielom: I.Komor 1 godz. w-f. A.Nowicka 2 godz. j.polski, M.Wolek 2godz  
matematyka, E.Sosnowska 1 godz. j.angielski, A.Drozd 1 godz. przyroda, M.Poniatowska-Krzak 1 godz. historia,  
H.Sakowicz 1 godz. technika,plastyka, J.Tomaszewska 1 godz. informatyka

Przydziały nauczycieli: (Wszystko)

Id	Był/ Jest Dane				Jest:			Różnica godzin naucz.:	Różnica etatu:	Różnica etatu z g. IP:
	Był:		Jest:		GN	Etat	Etat z g. IP			
	GN	Etat	Etat	Etat z g. IP						
Adach Beata BA	24,00	1,00	24,00	1,00	24,00	1,00	0,00	0,00	0,00	
Barszcz Genowefa BG	20,13	1,12	20,13	1,12	20,13	1,12	0,00	0,00	0,00	
Bielecka Adela B_	26,00	1,08	26,00	1,08	26,00	1,08	0,00	0,00	0,00	
Bloch Monika MB	19,34	1,02	19,34	1,02	19,34	1,02	0,00	0,00	0,00	
Bujak Piotr PB	20,29	1,13	20,29	1,13	20,29	1,13	0,00	0,00	0,00	
Chlewiński Artur AC	24,00	1,00	24,00	1,00	24,00	1,00	0,00	0,00	0,00	
Czermińska Elżbieta EC	21,18	1,18	21,18	1,18	21,18	1,18	0,00	0,00	0,00	
Danielak Renata RD	26,00	1,30	26,00	1,30	26,00	1,30	0,00	0,00	0,00	
Dąbrowska Katarzyna KD	26,00	1,08	26,00	1,08	26,00	1,08	0,00	0,00	0,00	
Dobosz Grzegorz GD	19,05	1,06	19,05	1,06	19,05	1,06	0,00	0,00	0,00	
Drozd Anna AG	24,00	1,00	24,00	1,00	24,00	1,00	0,00	0,00	0,00	
Drozd Anna Dr	18,34	1,02	19,34	1,07	19,34	1,07	1,00	0,06	0,00	
Duma Zofia ZD	18,00	1,00	18,00	1,00	18,00	1,00	0,00	0,00	0,00	
Durakiewicz Urszula UD	18,00	1,00	18,00	1,00	18,00	1,00	0,00	0,00	0,00	
Fatyga Magdalena MF	11,05	0,61	11,05	0,61	11,05	0,61	0,00	0,00	0,00	
Frankewych Zoriana ZF	24,00	1,00	24,00	1,00	24,00	1,00	0,00	0,00	0,00	
Fronczek Tomasz TF	26,00	1,11	26,00	1,11	26,00	1,11	0,00	0,00	0,00	
Gajewski Cezary CG	20,00	1,00	20,00	1,00	20,00	1,00	0,00	0,00	0,00	
Gnatiuk Anna GA	26,00	1,08	26,00	1,08	26,00	1,08	0,00	0,00	0,00	
Golianek Henryka HG	18,49	1,03	18,49	1,03	18,49	1,03	0,00	0,00	0,00	
Haczewska Marzena Ha	24,00	1,00	24,00	1,00	24,00	1,00	0,00	0,00	0,00	
Hekiart Iwona IH	28,74	1,26	28,74	1,26	28,74	1,26	0,00	0,00	0,00	
Ilczuk Adela AI	24,00	1,00	24,00	1,00	24,00	1,00	0,00	0,00	0,00	
Jakimiuk Justyna JH	23,00	1,28	23,00	1,28	23,00	1,28	0,00	0,00	0,00	
Janczewska Krystyna KJ	18,46	1,03	18,46	1,03	18,46	1,03	0,00	0,00	0,00	
Jarozek Piotr JP	9,21	0,51	9,21	0,51	9,21	0,51	0,00	0,00	0,00	
Jaszczyńska-Kalinowska Joanna JJ	23,84	1,21	23,84	1,21	23,84	1,21	0,00	0,00	0,00	
Kamiński Artur AK	20,00	0,83	20,00	0,83	20,00	0,83	0,00	0,00	0,00	
Karczmarzyk Wojciech WK	16,00	0,89	16,00	0,89	16,00	0,89	0,00	0,00	0,00	
Karwacka-Kłepka Anna KA	29,50	1,31	29,50	1,31	29,50	1,31	0,00	0,00	0,00	
Kaznowska Jolanta Kz	26,00	1,08	26,00	1,08	26,00	1,08	0,00	0,00	0,00	
Kaźmierczak Grażyna Kz	22,00	1,06	22,00	1,06	22,00	1,06	0,00	0,00	0,00	
Kolasińska Małgorzata Ko	12,00	0,50	12,00	0,50	12,00	0,50	0,00	0,00	0,00	
Komor Iwona IK	18,21	1,01	19,21	1,07	19,21	1,07	1,00	0,06	0,00	
Kosowska Grażyna GK	22,00	1,22	22,00	1,22	22,00	1,22	0,00	0,00	0,00	
Kostrzewa Remigiusz KR	25,00	1,04	25,00	1,04	25,00	1,04	0,00	0,00	0,00	
Kowalczyk Agnieszka Kc	12,00	0,50	12,00	0,50	12,00	0,50	0,00	0,00	0,00	
Kowalik Iwona IM	25,00	1,04	25,00	1,04	25,00	1,04	0,00	0,00	0,00	
Krysińska-Kryk Renata RK	28,50	1,06	28,50	1,06	28,50	1,06	0,00	0,00	0,00	
Kusz Agata Ku	20,00	1,00	20,00	1,00	20,00	1,00	0,00	0,00	0,00	
Kuśmierzak Bożena BK	18,00	1,00	18,00	1,00	18,00	1,00	0,00	0,00	0,00	
Laskowska Katarzyna KL	24,00	1,00	24,00	1,00	24,00	1,00	0,00	0,00	0,00	

Lapa Agata AL	20,00	1,00	20,00	1,00	0,00	0,00	0,00
Maciejewska-Musur Beata BM	21,68	0,99	21,68	0,99	0,00	0,00	0,00
Marycz Anna AM	24,00	1,00	24,00	1,00	0,00	0,00	0,00
Mazur Ewa EB	24,00	1,20	24,00	1,20	0,00	0,00	0,00
Nowicka Agnieszka NA	18,00	1,00	20,00	1,11	2,00	0,11	0,00
Nowokrzaska-Czajkowska Iwona IN	19,57	1,09	19,57	1,09	0,00	0,00	0,00
Olucha-Drag Joanna JO	18,00	1,00	18,00	1,00	0,00	0,00	0,00
Orlikowska Maria MO	17,89	0,99	17,89	0,99	0,00	0,00	0,00
Poniatowska-Krzak Malgorzata MP	18,00	1,00	19,00	1,06	1,00	0,06	0,00
Proskura Agnieszka PA	26,00	1,08	26,00	1,08	0,00	0,00	0,00
Robaczewska Violetta VR	20,53	1,12	20,53	1,12	0,00	0,00	0,00
Rodzik Grazyna GR	22,28	1,24	22,28	1,24	0,00	0,00	0,00
Rzeznicka-Edyta.ER	18,37	1,02	18,37	1,02	0,00	0,00	0,00
Sakowicz Helena HS	23,84	1,32	24,84	1,38	1,00	0,06	0,00
Salach Beata Sa	26,00	1,08	26,00	1,08	0,00	0,00	0,00
Skibińska Malgorzata HM	24,00	1,20	24,00	1,20	0,00	0,00	0,00
Skrzypczak Renata SR	19,00	1,06	19,00	1,06	0,00	0,00	0,00
Sosnowska Edyta ES	22,34	1,24	23,34	1,30	1,00	0,06	0,00
Stasiak Anna SA	18,00	1,00	18,00	1,00	0,00	0,00	0,00
Stempurski Wojciech WS	19,87	1,10	19,87	1,10	0,00	0,00	0,00
Szutnik Andzelika AS	20,13	1,10	20,13	1,10	0,00	0,00	0,00
Szuwarska Agnieszka AN	18,37	1,02	18,37	1,02	0,00	0,00	0,00
Śmiech Katarzyna KŚ	25,00	1,04	25,00	1,04	0,00	0,00	0,00
Tomaszewska Joanna JT	20,97	1,17	21,97	1,22	1,00	0,06	0,00
Turkiewicz Agnieszka AT	10,00	0,50	10,00	0,50	0,00	0,00	0,00
Wereska Dorota DW	9,47	0,53	9,47	0,53	0,00	0,00	0,00
Wierzbicka Barbara BW	18,00	1,00	18,00	1,00	0,00	0,00	0,00
Wierzbicki Andrzej WA	24,00	1,00	24,00	1,00	0,00	0,00	0,00
Wiśniewska Monika Wi	25,50	1,06	25,50	1,06	0,00	0,00	0,00
Wilkowski Mariusz MW	18,58	1,03	18,58	1,03	0,00	0,00	0,00
Wojda Joanna JW	18,00	1,00	18,00	1,00	0,00	0,00	0,00
Wojnowska Anna AW	18,00	1,00	18,00	1,00	0,00	0,00	0,00
Wolek Malgorzata WM	20,76	1,15	22,76	1,26	2,00	0,11	0,00
Wójcik Joanna WJ	26,00	1,08	26,00	1,08	0,00	0,00	0,00
Zakrzewska-Grzesiuk Elzbieta EG	17,87	0,99	17,87	0,99	0,00	0,00	0,00
Ziamba Dorota DZ	18,84	1,05	18,84	1,05	0,00	0,00	0,00
Ziębowicz Beata BZ	21,00	1,17	21,00	1,17	0,00	0,00	0,00
Ziębowicz Tomasz TZ	26,00	1,08	26,00	1,08	0,00	0,00	0,00
Złomańczuk Anna AZ	24,00	1,00	24,00	1,00	0,00	0,00	0,00
Suma końcowa	1701,21	83,37	1711,21	83,93	10,00	0,56	0,00

KIEROWNIK REFERATU  
ds. organizacji pracy szkół i oddziałów  
mgr Agnieszka Adamska-Bednarz

informatorka  
mgr Małgorzata Książek-Januszewska



Dyrektor  
mgr Anna Stasiak

MIASTO LUBLIN  
Retniendram  
mgr Ewa Dumkiewicz-Sprawa  
Dyrektor  
Wydziału Działalności i Wychowania

03.04.2017

Gmina Lublin  
Plac Króla Władysława Łokietka 1, 20-109 Lublin  
NIP: 9462575811

Specjalny Ośrodek Szkolno-Wychowawczy  
dla Dzieci i Młodzieży Niepełnosłyszającej  
i Słabo Słyszącej  
Specjalny Ośrodek Szkolno-Wychowawczy dla Dzieci i Młodzieży Niepełnosłyszającej i Słabo Słyszącej  
ul. L. Herc 4, 20-328 Lublin  
Lublin ul. Lucyny Herc 4, 20-328 Lublin

Arkusz SOSWS 17-18-21.04 na rok szkolny 2017/18 obowiązujący od 2017-09-01

Status: sprawdzony

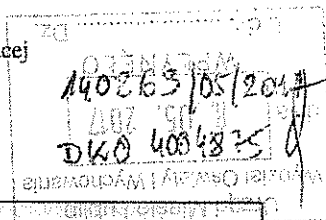

<b>Przedszkole</b>			
Początek przerwy wakacyjnej w przedszkolu:	24.06.2017		
Koniec przerwy wakacyjnej w przedszkolu:	31.08.2017		
Ogólna liczba godzin nauczycieli (z przydziałów) w przedszkolu / oddziałach przedszkolnych:	69,95		
Ogólna liczba etatów przeliczeniowych w przedszkolu / oddziałach przedszkolnych:	3,62		
<b>1) Uczniowie</b>			
Ogółem:	95		
W oddziałach przedszkolnych:	12		
Z orzeczeniem o potrzebie kształcenia specjalnego:	90		
<b>1a) Składowe/grupy oddziałów</b>	<b>oddziały</b>	<b>uczniowie</b>	
Gimnazjum nr 23:	2	8	
oddziały przedszkolne:	2	12	
Szkoła Podstawowa nr 55:	6	31	
Technikum Specjalne nr 1:	8	44	
<b>2) Oddziały</b>	<b>oddziały</b>	<b>uczniowie</b>	<b>etaty</b>
Ogółem:	18,00	95	38,06
Specjalne:	18,00	95	38,06
Średnia liczebność oddziału:	5,3		
<b>3) Grupy i podopieczni</b>	<b>grupy</b>	<b>podopieczni</b>	<b>etaty</b>
Zajęcia świetlicowe:	1	31	0,00
Zajęcia rewalidacyjne:	16	83	0,00
Inne zajęcia:	4	83	0,00
<b>4) Etaty przeliczeniowe nauczycieli</b>			
Ogółem:	73,49		
W ramach etatu nauczycieli pełnozatrudnionych:	47,00		
Wynikające z godzin ponadwymiarowych:	2,36		
Nauczycieli niepełnozatrudnionych:	24,14		
<b>W tym:</b>			
Nauczycieli na urloпах dla poratowania zdrowia:	1,00		
Zniżki godzin:	2,26		
Obowiązki pedagoga:	2,00		
Obowiązki logopedy:	0,50		
Obowiązki psychologa:	2,00		
Obowiązki doradcy zawodowego:	0,02		
Obowiązki bibliotekarza:	0,50		

ASL

Obowiązki wychowawcy w świetlicy:	4,00
Wczesne wspomaganie rozwoju:	3,00
5) Nauczyciele	
Pełnozatrudnieni (wg etatu przeliczeniowego z przydziałów):	47,00
Niepełnozatrudnieni (wg etatu przeliczeniowego z przydziałów):	31,00
W tym etaty przeliczeniowe z przydziałów:	
Dyrektor:	1,06
Wicedyrektor:	1,02
Kierownik szkolenia praktycznego:	0,99
6) Etaty administracji i obsługi	
Administracja:	5,50
Obsługa:	28,50

Arkusze zaopiniowane przez Radę Pedagogiczną w dniu 24.03.2017r.

Arkusze zaopiniowane przez zakładowe organizacje związkowe  
ZNP ognisko nr 143 w dniu 11.04.2017r.  
K2 NSZZ "Solidarność" w dniu 11.04.2017r.  
KM WZZ "Solidarność Osiedle" w dniu 7.04.2017r.

Potwierdzam zgodność przygotowanego arkusza z obowiązującym prawem.

5.05.2017r.  
 Dyrektor  
*Anna Stasiak*  
 mgr Anna Stasiak  
 Data i podpis dyrektora szkoły

25.05.2017  
 Z up. Prezydenta Miasta Lublin  
*Ewa Bunkiewicz-Sprawa*  
 mgr Ewa Bunkiewicz-Sprawa  
 Dyrektor  
 Wydział Oświaty i Wychowania  
 Data i podpis osoby zatwierdzającej arkusz organizacyjny

KIEROWNIK REFERATU  
 ds. organizacji pracy szkół i placówek  
 mgr Agnieszka Adamczak-Bednarz

Zastępca Dyrektora  
 Wydziału Oświaty i Wychowania  
*mgr Mirosław Jaroński*

*Sprawy*  
 inspektor  
*Januszewska*

*Osnywka 26.05.17r.*



## Zestawienie podsumowujące opis organizacji jednostki oświatowej

Specjalny Ośrodek Szkolno-Wychowawczy dla Dzieci i Młodzieży Niesłyszącej i Słabo Słyszącej

Arkusz organizacji jednostki opisanej arkuszem organizacyjnym SOSWS 17-18-21.04 na rok szkolny 2017/18 (status: Sprawdzony), obowiązujący od 2017.09.01

### Oddziały i uczniowie

	Poziom oddziału	Liczba oddziałów	Liczba uczniów
<b>Gimnazjum nr 23</b>		2	8
Typ oddziału: specjalny		2	8
	2	1	4
	3	1	4
<b>oddziały przedszkolne</b>		2	12
Typ oddziału: specjalny		2	12
	najmłodsze	1	8
	starszaki	1	4
<b>Szkoła Podstawowa nr 55</b>		6	31
Typ oddziału: specjalny		6	31
	1	1	6
	2	1	5
	4	1	7
	5	1	4
	6	1	5
	7	1	4
<b>Technikum Specjalne nr 1</b>		8	44
Typ oddziału: specjalny		8	44
	1	1	8
	2	2	10
	3	2	10
	4	3	16
<b>RAZEM</b>		<b>18</b>	<b>95</b>

### Pracownicy i etaty

#### Dla całej jednostki

Liczba pracowników ogółem	114
- w tym nauczyciele	78
- w tym pracowników administracji i obsługi	36
Liczba pracowników na stanowiskach kierowniczych	4
- w tym nauczyciele	3
- w tym pracowników administracji i obsługi	1
Liczba etatów przeliczeniowych ogółem	107,49
- w tym nauczyciele	73,49
- w tym pracowników administracji i obsługi	34,00

#### Bez przedszkola

Liczba pracowników ogółem	112
- w tym nauczyciele	76
- w tym pracowników administracji i obsługi	36
Liczba pracowników na stanowiskach kierowniczych	4
- w tym nauczyciele	3
- w tym pracowników administracji i obsługi	1
Liczba etatów przeliczeniowych ogółem	103,87
- w tym nauczyciele	69,87
- w tym pracowników administracji i obsługi	34,00

#### Dla przedszkola

Liczba pracowników ogółem	12
- w tym nauczyciele	12
- w tym pracowników administracji i obsługi	0
Liczba etatów przeliczeniowych ogółem	3,62
- w tym nauczyciele	3,62
- w tym pracowników administracji i obsługi	0,00

33

*ASL*

## Godziny i etaty wynikające z przydziałów nauczycielskich

### Dla całej jednostki

	Liczba godzin nauczycielskich	Etaty przeliczeniowe
<b>Liczba godzin/etatów ogółem</b>	<b>1491,98 + 150R</b>	<b>73,49</b>
<b>w tym:</b>		
zajęcia świetlicowe, obowiązki wychowawcy w świetlicy/półinternacie/klubie	96	4,00
doradca zawodowy	10R	0,02
obowiązki bibliotekarza	15	0,50
obowiązki psychologa	40	2,00
obowiązki pedagoga	40	2,00
obowiązki logopedy, zajęcia logopedyczne	10	0,50
zajęcie dydaktyczno-wyrównawcze	145,79	8,10
gimnastyka korekcyjna	6	0,33
wczesne wspomaganie rozwoju	60	3,00
zajęcia pozalekcyjne	1	0,06
zniżki godzin	44	2,26
urlopy dla poratowania zdrowia	20	1,00

### Bez przedszkola

	Liczba godzin nauczycielskich	Etaty przeliczeniowe
<b>Liczba godzin/etatów ogółem</b>	<b>1422,04 + 150R</b>	<b>69,87</b>
<b>w tym:</b>		
zajęcia świetlicowe, obowiązki wychowawcy w świetlicy/półinternacie/klubie	76,8	3,20
doradca zawodowy	10R	0,02
obowiązki bibliotekarza	15	0,50
obowiązki psychologa	40	2,00
obowiązki pedagoga	40	2,00
obowiązki logopedy, zajęcia logopedyczne	10	0,50
zajęcie dydaktyczno-wyrównawcze	145,79	8,10
gimnastyka korekcyjna	6	0,33
wczesne wspomaganie rozwoju	60	3,00
zajęcia pozalekcyjne	1	0,06
zniżki godzin	44	2,26
urlopy dla poratowania zdrowia	20	1,00

### Dla przedszkola

	Liczba godzin nauczycielskich	Etaty przeliczeniowe
<b>Liczba godzin/etatów ogółem</b>	<b>69,95</b>	<b>3,62</b>
<b>w tym:</b>		
zajęcia świetlicowe, obowiązki wychowawcy w świetlicy/półinternacie/klubie	19,2	0,80

Zastępcza Dyrektora  
Wydziału Oświaty i Wychowania  
mgr Mirosław Jaroński

5.05.2017r.  
Data i podpis dyrektora szkoły

Z up. Prezydenta Miasta Lublin

Data i podpis osoby zawierającej arkusz  
mgr Mariusz Sprawa  
Dyrektor  
Wydziału Oświaty i Wychowania

25.05.2017

n pn (pn)							
Tytuł płatności	Grupa	GU	GN	LU	Nauczyciel	GD	JST
Obowiązki nauczyciela w przedszkolu specjalnym	n pn	19,00	19,00	8	Monika Wiśniewska (WŚ)	0,00	0,00
Obowiązki nauczyciela w przedszkolu specjalnym	n pn	6,00	6,00	8	Genowefa Barszcz (GB)	0,00	0,00
Religia w przedszkolu	n pn	0,25	0,25	8	Grzegorz Dobosz (GD)	0,00	0,00
	Tygodniowo	25,25	25,25	24,00		0,00	0,00
	Rocznie	0,00	0,00	0,00		0,00	0,00

Przygotowano 2017-05-05 11:10:41 na podstawie arkusza SOSWS 17-18-21.04

st ps (ps)							
Tytuł płatności	Grupa	GU	GN	LU	Nauczyciel	GD	JST
Obowiązki nauczyciela w przedszkolu specjalnym	st ps	19,00	19,00	4	Renata Skrzypczak (RS)	0,00	0,00
Obowiązki nauczyciela w przedszkolu specjalnym	st ps	5,00	5,00	4	Małgorzata Wołek (WO)	0,00	0,00
Język angielski	st ps	1,00	1,00	4	Justyna Jakimiuk (JJ)	0,00	0,00
Religia w przedszkolu	st ps	0,50	0,50	4	Grzegorz Dobosz (GD)	0,00	0,00
	Tygodniowo	25,50	25,50	16,00		0,00	0,00
	Rocznie	0,00	0,00	0,00		0,00	0,00

Przygotowano 2017-05-05 11:10:41 na podstawie arkusza SOSWS 17-18-21.04

7 7ap (7ap)							
Tytuł płatności	Grupa	GU	GN	LU	Nauczyciel	GD	JST
Religia	77ap	2,00	2,00	4	Wojciech Karczmarski (WK)	0,00	0,00
Plastyka	77ap	1,00	1,00	4	Beata Adach (BA)	0,00	0,00
Język angielski	77ap	3,00	3,00	4	Justyna Jakimiuk (JJ)	0,00	0,00
Język polski	77ap	5,00	5,00	4	Bożena Kuśmierzak (BK)	0,00	0,00
Historia	77ap	2,00	2,00	4	Małgorzata Poniatowska-Krzak (MP)	0,00	0,00
Język rosyjski	77ap	2,00	2,00	4	Edyta Rzeźnicka (ER)	0,00	0,00
Godzina z wychowawcą	77ap	1,00	1,00	4	Małgorzata Wołek (WO)	0,00	0,00
Matematyka	77ap	4,00	4,00	4	Małgorzata Wołek (WO)	0,00	0,00
Chemia	77ap	2,00	2,00	4	Dorota Ziemia (DZ)	0,00	0,00
Muzyka	77ap	1,00	1,00	4	Anna Karwacka-Klepka (KA)	0,00	0,00
Doradca zawodowy	77ap	10,00	10,00	4	Jolanta Kaznowska (JK)	0,00	0,00
Wychowanie fizyczne	77ap	4,00	4,00	4	Iwona Nowokrzaska-Czajkowska (IN)	0,00	0,00
Zajęcia pozalekcyjne wiedzy (koła przedmiotowe)	77ap	1,00	1,00	4	Beata Adach (BA)	1,00	0,00
Wychowanie do życia w rodzinie	77ap	14,00	14,00	4	Krystyna Janczewska (KJ)	0,00	0,00
Gimnastyka korekcyjna	77ap	1,00	1,00	4	Iwona Komor (IK)	0,00	0,00

Przygotowano 2017-05-05 11:10:41 na podstawie arkusza SOSWS 17-18-21.04

Zajęcia dydaktyczno-wyrównawcze	77ap	3,00	3,00	4	Anna Wojnowska (AW)	0,00	0,00
Zajęcia dydaktyczno-wyrównawcze	77ap	4,00	4,00	4	Urszula Durakiewicz (UD)	0,00	0,00
Zajęcia dydaktyczno-wyrównawcze	77ap	4,00	4,00	4	Joanna Olucha-Drag (JO)	0,00	0,00
Polski język migowy	77ap	2,00	2,00	4	Grażyna Kaźmierczak (KŻ)	0,00	0,00
Informatyka	77ap	1,00	1,00	4	Joanna Tomaszewska (JT)	0,00	0,00
Biologia	77ap	2,00	2,00	4	Dorota Ziemia (DZ)	0,00	0,00
Fizyka	77ap	2,00	2,00	4	Anna Drozd (AD)	0,00	0,00
Geografia	77ap	2,00	2,00	4	Anna Stasiak (AS)	0,00	0,00
	Tygodniowo	49,00	49,00	84,00		1,00	0,00
	Rocznie	24,00	24,00	8,00		0,00	0,00

Przygotowano 2017-05-05 11:10:41 na podstawie arkusza SOSWS 17-18-21.04

6 6ap (6ap)							
Tytuł płatności	Grupa	GU	GN	LU	Nauczyciel	GD	JST
Religia	66ap	2,00	2,00	5	Wojciech Karczmarzyk (WK)	0,00	0,00
Plastyka	66ap	1,00	1,00	5	Beata Adach (BA)	0,00	0,00
Przyroda	66ap	3,00	3,00	5	Anna Drozd (AD)	0,00	0,00
Język angielski	66ap	3,00	3,00	5	Justyna Jakimiuk (JJ)	0,00	0,00
Wychowanie do życia w rodzinie	66ap	14,00	14,00	5	Krystyna Janczewska (KJ)	0,00	0,00
Godzina z wychowawcą	66ap	1,00	1,00	5	Agnieszka Nowicka (AN)	0,00	0,00
Język polski	66ap	7,00	7,00	5	Agnieszka Nowicka (AN)	0,00	0,00
Historia	66ap	2,00	2,00	5	Małgorzata Poniatowska-Krzak (MP)	0,00	0,00
Matematyka	66ap	4,00	4,00	5	Małgorzata Wołek (WO)	0,00	0,00
Technika	66ap	1,00	1,00	5	Adela Ilczuk (AI)	0,00	0,00
Muzyka	66ap	1,00	1,00	5	Anna Karwacka-Klepka (KA)	0,00	0,00
Wychowanie fizyczne	66ap	4,00	4,00	5	Iwona Nowokrzaska-Czajkowska (IN)	0,00	0,00
Gimnastyka korekcyjna	66ap	1,00	1,00	5	Piotr Bujak (PB)	0,00	0,00
Zajęcia dydaktyczno-wyrównawcze	66ap	5,50	5,50	5	Joanna Olucha-Drag (JO)	0,00	0,00
Zajęcia dydaktyczno-wyrównawcze	66ap	5,50	5,50	5	Anna Wojnowska (AW)	0,00	0,00

Przygotowano 2017-05-05 11:10:41 na podstawie arkusza SOSWS 17-18-21.04

Polski język migowy	66ap	2,00	2,00	5	Grażyna Każmierc zak (KŻ)	0,00	0,00
Informatyka	66ap	1,00	1,00	5	Joanna Tomasze wska (JT)	0,00	0,00
	Tygodniowo	44,00	44,00	80,00		0,00	0,00
	Rocznie	14,00	14,00	5,00		0,00	0,00



Przygotowano 2017-05-05 11:10:41 na podstawie arkusza SOSWS 17-18-21.04

5 Sap (5ap)							
Tytuł płatności	Grupa	GU	GN	LU	Nauczyciel	GD	JST
Religia	55ap	2,00	2,00	4	Wojciech Karcznarzyk (WK)	0,00	0,00
Plastyka	55ap	1,00	1,00	4	Beata Adach (BA)	0,00	0,00
Przyroda	55ap	3,00	3,00	4	Anna Drozd (AD)	0,00	0,00
Wychowanie do życia w rodzinie	55ap	14,00	14,00	4	Krystyna Janczewska (KJ)	0,00	0,00
Język polski	55ap	6,00	6,00	4	Agnieszka Nowicka (AN)	0,00	0,00
Historia	55ap	1,00	1,00	4	Małgorzata Poniatowska-Krzak (MP)	0,00	0,00
Język angielski	55ap	3,00	3,00	4	Edyta Sosnowska (ES)	0,00	0,00
Godzina z wychowawcą	55ap	1,00	1,00	4	Joanna Tomaszewska (JT)	0,00	0,00
Matematyka	55ap	4,00	4,00	4	Małgorzata Wołek (WO)	0,00	0,00
Technika	55ap	1,00	1,00	4	Adela Ilczuk (AI)	0,00	0,00
Muzyka	55ap	1,00	1,00	4	Anna Karwacka-Klepka (KA)	0,00	0,00
Wychowanie fizyczne	55ap	4,00	4,00	4	Iwona Nowokrzaska-Czajkowska (IN)	0,00	0,00
Informatyka	55ap	1,00	1,00	4	Joanna Tomaszewska (JT)	0,00	0,00
Gimnastyka korekcyjna	55ap	1,00	1,00	4	Iwona Komor (IK)	0,00	0,00
Zajęcia dydaktyczno-wyrównawcze	55ap	1,50	1,50	4	Anna Wojnowska (AW)	0,00	0,00

Przygotowano 2017-05-05 11:10:41 na podstawie arkusza SOSWS 17-18-21.04

Zajęcia dydaktyczno-wyrównawcze	55ap	2,50	2,50	4	Barbara Wierzbicka (BW)	0,00	0,00
Zajęcia dydaktyczno-wyrównawcze	55ap	3,00	3,00	4	Urszula Durakiewicz (UD)	0,00	0,00
Zajęcia dydaktyczno-wyrównawcze	55ap	4,00	4,00	4	Renata Krysińska-Kryk (RK)	0,00	0,00
Polski język migowy	55ap	2,00	2,00	4	Grażyna Kaźmierczak (KŻ)	0,00	0,00
	Tygodniowo	42,00	42,00	72,00		0,00	0,00
	Rocznie	14,00	14,00	4,00		0,00	0,00

Przygotowano 2017-05-05 11:10:41 na podstawie arkusza SOSWS 17-18-21.04

4 4ap (4ap)							
Tytuł płatności	Grupa	GU	GN	LU	Nauczyciel	GD	JST
Religia	44ap	2,00	2,00	7	Wojciech Karczmarzyk (WK)	0,00	0,00
Plastyka	44ap	1,00	1,00	7	Beata Adach (BA)	0,00	0,00
Przyroda	44ap	2,00	2,00	7	Anna Drozd (AD)	0,00	0,00
Język angielski	44ap	3,00	3,00	7	Justyna Jakimiuk (JJ)	0,00	0,00
Język polski	44ap	5,00	5,00	7	Agnieszka Nowicka (AN)	0,00	0,00
Historia	44ap	1,00	1,00	7	Małgorzata Poniatowska-Krzak (MP)	0,00	0,00
Matematyka	44ap	4,00	4,00	7	Grażyna Rodzik (GR)	0,00	0,00
Muzyka	44ap	1,00	1,00	7	Anna Karwacka-Klepka (KA)	0,00	0,00
Godzina z wychowawcą	44ap	1,00	1,00	7	Piotr Bujak (PB)	0,00	0,00
Wychowanie fizyczne	44ap	4,00	4,00	7	Piotr Bujak (PB)	0,00	0,00
Informatyka	44ap	1,00	1,00	7	Joanna Tomaszewska (JT)	0,00	0,00
Polski język migowy	44ap	2,00	2,00	7	Grażyna Kaźmierczak (KŻ)	0,00	0,00
Gimnastyka korekcyjna	44ap	1,00	1,00	7	Piotr Bujak (PB)	0,00	0,00
Zajęcia dydaktyczno-wyrównawcze	44ap	5,50	5,50	7	Joanna Olucha-Drag (JO)	0,00	0,00
Zajęcia dydaktyczno-wyrównawcze	44ap	5,50	5,50	7	Barbara Wierzbicka (BW)	0,00	0,00
Technika	44ap	1,00	1,00	7	Adela Ilczuk (AI)	0,00	0,00

Przygotowano 2017-05-05 11:10:41 na podstawie arkusza SOSWS 17-18-21.04

	Tygodniowo	40,00	40,00	112,00		0,00	0,00
	Rocznie	0,00	0,00	0,00		0,00	0,00

Przygotowano 2017-05-05 11:10:41 na podstawie arkusza SOSWS 17-18-21.04

4 4at (4at)							
Tytuł płatności	Grupa	GU	GN	LU	Nauczyciel	GD	JST
Religia	44at	2,00	1,58	6	Grzegorz Dobosz (GD)	0,00	0,00
Język polski	44at	4,00	3,16	6	Genowefa Barszcz (GB)	0,00	0,00
Specjalizacja	44at	4,00	3,16	6	Violetta Robaczewska (VR)	0,00	0,00
Język angielski	44at	2,00	1,58	6	Edyta Sosnowska (ES)	0,00	0,00
Język angielski rozszerzony	44at	3,00	2,37	6	Edyta Sosnowska (ES)	0,00	0,00
Język angielski zawodowy	44at	1,00	0,79	6	Edyta Sosnowska (ES)	0,00	0,00
Produkcja zwierzęca	44at	2,00	1,58	6	Andżelika Szkutnik (SK)	0,00	0,00
Produkcja roślinna	44at	2,00	1,58	6	Andżelika Szkutnik (SK)	0,00	0,00
Matematyka	44at	4,00	3,16	6	Joanna Tomaszewska (JT)	0,00	0,00
Geografia rozszerzona	44at	3,00	2,37	6	Iwona Hekiert (IH)	0,00	0,00
Godzina z wychowawcą	44at	1,00	0,79	6	Iwona Nowokrzewska-Czajkowska (IN)	0,00	0,00
Wychowanie fizyczne	44at ch+44bt ch+44ct ch	3,00	2,37	10	Iwona Nowokrzewska-Czajkowska (IN)	0,00	0,00
Wychowanie fizyczne	44at dz+44bt dz+44ct dz	3,00	2,37	6	Iwona Komor (IK)	0,00	0,00
Polski język migowy	44at	1,00	0,79	6	Elżbieta Grzesiuk-Zakrzewska (EZ)	0,00	0,00
Zajęcia dydaktyczno-wyrównawcze	44at	2,50	1,97	6	Maria Orlikowska (MO)	0,00	0,00

Przygotowano 2017-05-05 11:10:41 na podstawie arkusza SOSWS 17-18-21.04

Zajęcia dydaktyczno-wyrównawcze	44at	1,00	0,79	6	Iwona Nowokrzeska-Czajkowska (IN)	0,00	0,00
Zajęcia dydaktyczno-wyrównawcze	44at	2,50	1,97	6	Wojciech Stempurski (WS)	0,00	0,00
Zajęcia dydaktyczno-wyrównawcze	44at	2,00	1,58	6	Mariusz Witkowski (MW)	0,00	0,00
	Tygodniowo	43,00	33,95	112,00		0,00	0,00
	Rocznie	0,00	0,00	0,00		0,00	0,00

Przygotowano 2017-05-05 11:10:41 na podstawie arkusza SOSWS 17-18-21.04

4 4bt (4bt)							
Tytuł płatności	Grupa	GU	GN	LU	Nauczyciel	GD	JST
Religia	44bt	2,00	1,58	5	Grzegorz Dobosz (GD)	0,00	0,00
Język polski	44bt	4,00	3,16	5	Genowefa Barszcz (GB)	0,00	0,00
Specjalizacja	44bt	4,00	3,16	5	Violetta Robaczewska (VR)	0,00	0,00
Język angielski	44bt	2,00	1,58	5	Edyta Sosnowska (ES)	0,00	0,00
Język angielski rozszerzony	44bt	3,00	2,37	5	Edyta Sosnowska (ES)	0,00	0,00
Język angielski zawodowy	44bt	1,00	0,79	5	Edyta Sosnowska (ES)	0,00	0,00
Produkcja zwierzęca	44bt	2,00	1,58	5	Andżelika Szkutnik (SK)	0,00	0,00
Produkcja roślinna	44bt	2,00	1,58	5	Andżelika Szkutnik (SK)	0,00	0,00
Matematyka	44bt	4,00	3,16	5	Joanna Tomaszewska (JT)	0,00	0,00
Geografia rozszerzona	44bt	3,00	2,37	5	Iwona Hekiert (IH)	0,00	0,00
Godzina z wychowawcą	44bt	1,00	0,79	5	Genowefa Barszcz (GB)	0,00	0,00
Wychowanie fizyczne	44at ch+44bt ch+44ct ch	3,00	2,37	10	Iwona Nowokrzewska-Czajkowska (IN)	0,00	0,00
Wychowanie fizyczne	44at dz+44bt dz+44ct dz	3,00	2,37	6	Iwona Komor (IK)	0,00	0,00
Polski język migowy	44bt	1,00	0,79	5	Elżbieta Grzesiuk-Zakrzewska (EZ)	0,00	0,00
Zajęcia dydaktyczno-wyrównawcze	44bt	2,50	1,97	5	Maria Orlikowska (MO)	0,00	0,00
Zajęcia dydaktyczno-wyrównawcze	44bt	1,00	0,79	5	Grażyna Rodzik (GR)	0,00	0,00

Przygotowano 2017-05-05 11:10:41 na podstawie arkusza SOSWS 17-18-21.04

Zajęcia dydaktyczno-wyrównawcze	44bt	2,50	1,97	5	Wojciech Stempurski (WS)	0,00	0,00
Zajęcia dydaktyczno-wyrównawcze	44bt	2,00	1,58	5	Mariusz Witkowski (MW)	0,00	0,00
	Tygodniowo	43,00	33,95	96,00		0,00	0,00
	Rocznie	0,00	0,00	0,00		0,00	0,00



Przygotowano 2017-05-05 11:10:41 na podstawie arkusza SOSWS 17-18-21.04

4 4ct (4ct)							
Tytuł płatności	Grupa	GU	GN	LU	Nauczyciel	GD	JST
Język polski	44ct	4,00	3,16	5	Genowefa Barszcz (GB)	0,00	0,00
Specjalizacja	44ct	4,00	3,16	5	Violetta Robaczewska (VR)	0,00	0,00
Język angielski	44ct	2,00	1,58	5	Edyta Sosnowska (ES)	0,00	0,00
Język angielski rozszerzony	44ct	3,00	2,37	5	Edyta Sosnowska (ES)	0,00	0,00
Język angielski zawodowy	44ct	1,00	0,79	5	Edyta Sosnowska (ES)	0,00	0,00
Produkcja zwierzęca	44ct	2,00	1,58	5	Andżelika Szkutnik (SK)	0,00	0,00
Produkcja roślinna	44ct	2,00	1,58	5	Andżelika Szkutnik (SK)	0,00	0,00
Matematyka	44ct	4,00	3,16	5	Joanna Tomaszewska (JT)	0,00	0,00
Religia	44ct	2,00	1,58	5	Grzegorz Dobosz (GD)	0,00	0,00
Geografia rozszerzona	44ct	3,00	2,37	5	Iwona Hekiert (IH)	0,00	0,00
Godzina z wychowawcą	44ct	1,00	0,79	5	Iwona Komor (IK)	0,00	0,00
Wychowanie fizyczne	44at ch+44bt ch+44ct ch	3,00	2,37	10	Iwona Nowokrzewska-Czajkowska (IN)	0,00	0,00
Wychowanie fizyczne	44at dz+44bt dz+44ct dz	3,00	2,37	6	Iwona Komor (IK)	0,00	0,00
Polski język migowy	44ct	1,00	0,79	5	Elżbieta Grzesiuk-Zakrzewska (EZ)	0,00	0,00
Zajęcia dydaktyczno-wyrównawcze	44ct	2,50	1,97	5	Maria Orlikowska (MO)	0,00	0,00
Zajęcia dydaktyczno-wyrównawcze	44ct	3,50	2,76	5	Mariusz Witkowski (MW)	0,00	0,00

Przygotowano 2017-05-05 11:10:41 na podstawie arkusza SOSWS 17-18-21.04

Zajęcia dydaktyczno-wyrównawcze	44ct	2,00	1,58	5	Grażyna Rodzik (GR)	0,00	0,00
	Tygodniowo	43,00	33,95	91,00		0,00	0,00
	Rocznie	0,00	0,00	0,00		0,00	0,00

Przygotowano 2017-05-05 11:10:41 na podstawie arkusza SOSWS 17-18-21.04

3 3ag (3ag)							
Tytuł płatności	Grupa	GU	GN	LU	Nauczyciel	GD	JST
Religia	33ag	2,00	2,00	4	Wojciech Karczmarski (WK)	0,00	0,00
Plastyka	33ag	1,00	1,00	4	Beata Adach (BA)	0,00	0,00
Edukacja dla bezpieczeństwa	33ag	1,00	1,00	4	Joanna Jaszczyńska-Kalinowska (JA)	0,00	0,00
Fizyka	33ag	1,00	1,00	4	Anna Drozd (AD)	0,00	0,00
Język angielski	33ag	3,00	3,00	4	Justyna Jakimiuk (JJ)	0,00	0,00
Wychowanie do życia w rodzinie	33ag	14,00	14,00	4	Krystyna Janczewska (KJ)	0,00	0,00
Wiedza o społeczeństwie	33ag	1,00	1,00	4	Krystyna Janczewska (KJ)	0,00	0,00
Godzina z wychowawcą	33ag	1,00	1,00	4	Krystyna Janczewska (KJ)	0,00	0,00
Język polski	33ag	4,00	4,00	4	Bożena Kuśmierzak (BK)	0,00	0,00
Historia	33ag	2,00	2,00	4	Małgorzata Poniatowska-Krzak (MP)	0,00	0,00
Matematyka	33ag	4,00	4,00	4	Grażyna Rodzik (GR)	0,00	0,00
Informatyka	33ag	1,00	1,00	4	Joanna Tomaszewska (JT)	0,00	0,00
Geografia	33ag	1,00	1,00	4	Mariusz Witkowski (MW)	0,00	0,00
Język rosyjski	33ag	2,00	2,00	4	Edyta Rzeźnicka (ER)	0,00	0,00
Zajęcia techniczne	33ag	3,00	3,00	4	Adela Ilczak (AI)	0,00	0,00
Wychowanie fizyczne	33ag+22ag	4,00	4,00	8	Iwona Komor (IK)	0,00	0,00

Przygotowano 2017-05-05 11:10:41 na podstawie arkusza SOSWS 17-18-21.04

Biologia	33ag	1,00	1,00	4	Dorota Ziemba (DZ)	0,00	0,00
Chemia	33ag	2,00	2,00	4	Dorota Ziemba (DZ)	0,00	0,00
Polski język migowy	33ag	2,00	2,00	4	Elżbieta Grzesiuk-Zakrzewska (EZ)	0,00	0,00
Zajęcia dydaktyczno-wyrównawcze	33ag	5,00	5,00	4	Anna Wojnowska (AW)	0,00	0,00
Zajęcia dydaktyczno-wyrównawcze	33ag	4,00	4,00	4	Urszula Durakiewicz (UD)	0,00	0,00
Zajęcia dydaktyczno-wyrównawcze	33ag	1,00	1,00	4	Piotr Bujak (PB)	0,00	0,00
Zajęcia dydaktyczno-wyrównawcze	33ag	2,00	2,00	4	Iwona Komor (IK)	0,00	0,00
Zajęcia artystyczne	33ag	1,00	1,00	4	Anna Karwacka-Klepka (KA)	0,00	0,00
	Tygodniowo	49,00	49,00	96,00		0,00	0,00
	Rocznie	14,00	14,00	4,00		0,00	0,00

Przygotowano 2017-05-05 11:10:41 na podstawie arkusza SOSWS 17-18-21.04

3 3at (3at)							
Tytuł płatności	Grupa	GU	GN	LU	Nauczyciel	GD	JST
Religia	33at	2,00	1,84	5	Wojciech Karczmarzyk (WK)	0,00	0,00
Produkcja roślinna p	33at	1,00	0,92	5	Beata Maciejewska-Musur (BM)	0,00	0,00
Produkcja zwierzęca p	33at	1,00	0,92	5	Beata Maciejewska-Musur (BM)	0,00	0,00
Język polski	33at	3,00	2,76	5	Genowefa Barszcz (GB)	0,00	0,00
Organizacja usług noclegowych	33at	1,00	0,92	5	Monika Bloch (MB)	0,00	0,00
Ekonomia i Zarządzanie	33at	2,00	1,84	5	Elżbieta Czermierska (EC)	0,00	0,00
Godzina z wychowawcą	33at	1,00	0,92	5	Anna Drozd (AD)	0,00	0,00
Wychowanie do życia w rodzinie	33at	14,00	14,00	5	Krystyna Janczewska (KJ)	0,00	0,00
Wiedza o społeczeństwie	33at	1,00	0,92	5	Krystyna Janczewska (KJ)	0,00	0,00
Język angielski	33at	2,00	1,84	5	Piotr Jaroszek (PJ)	0,00	0,00
Język angielski rozszerzony	33at	2,00	1,84	5	Piotr Jaroszek (PJ)	0,00	0,00
Język angielski zawodowy	33at	1,00	0,92	5	Piotr Jaroszek (PJ)	0,00	0,00
Żywnienie turystów	33at	2,00	1,84	5	Violetta Robaczewska (VR)	0,00	0,00
Matematyka	33at	3,00	2,76	5	Wojciech Stempurski (WS)	0,00	0,00
Specjalizacja	33at	2,00	1,84	5	Andżelika Szkutnik (SK)	0,00	0,00
Produkcja zwierzęca	33at	1,00	0,92	5	Andżelika Szkutnik (SK)	0,00	0,00

Przygotowano 2017-05-05 11:10:41 na podstawie arkusza SOSWS 17-18-21.04

Produkcja roślinna	33at	2,00	1,84	5	Andżelika Szkutnik (SK)	0,00	0,00
Geografia rozszerzona	33at	3,00	2,76	5	Iwona Hekiert (IH)	0,00	0,00
Historia i społeczeństwo - p.uzupełniający	33at	2,00	1,84	5	Mariusz Witkowski (MW)	0,00	0,00
Wychowanie fizyczne	33at\dz+33bt\ dz+22at\ dz	3,00	2,76	6	Iwona Komor (IK)	0,00	0,00
Wychowanie fizyczne	33at\ch+33bt\ ch	3,00	2,76	4	Piotr Bujak (PB)	0,00	0,00
Polski język migowy	33at	1,00	0,92	5	Elżbieta Grzesiuk-Zakrzewska (EZ)	0,00	0,00
Zajęcia dydaktyczno-wyrównawcze	33at	2,50	2,30	5	Maria Orlikowska (MO)	0,00	0,00
Zajęcia dydaktyczno-wyrównawcze	33at	2,50	2,30	5	Iwona Hekiert (IH)	0,00	0,00
Zajęcia dydaktyczno-wyrównawcze	33at	3,00	2,76	5	Anna Drożdż (AD)	0,00	0,00
	Tygodniowo	47,00	43,29	120,00		0,00	0,00
	Rocznie	14,00	14,00	5,00		0,00	0,00

Przygotowano 2017-05-05 11:10:41 na podstawie arkusza SOSWS 17-18-21.04

3 3bt (3bt)							
Tytuł płatności	Grupa	GU	GN	LU	Nauczyciel	GD	JST
Religia	33bt	2,00	1,84	5	Grzegorz Dobosz (GD)	0,00	0,00
Produkcja roślinna p	33bt	1,00	0,92	5	Beata Maciejewska-Musur (BM)	0,00	0,00
Produkcja zwierzęca p	33bt	1,00	0,92	5	Beata Maciejewska-Musur (BM)	0,00	0,00
Organizacja usług noclegowych	33bt	1,00	0,92	5	Monika Bloch (MB)	0,00	0,00
Ekonomia i Zarządzanie	33bt	2,00	1,84	5	Elżbieta Czermierska (EC)	0,00	0,00
Wychowanie do życia w rodzinie	33bt	14,00	14,00	5	Krystyna Janczewska (KJ)	0,00	0,00
Wiedza o społeczeństwie	33bt	1,00	0,92	5	Krystyna Janczewska (KJ)	0,00	0,00
Język angielski	33bt	2,00	1,84	5	Piotr Jaroszek (PJ)	0,00	0,00
Język angielski rozszerzony	33bt	2,00	1,84	5	Piotr Jaroszek (PJ)	0,00	0,00
Język angielski zawodowy	33bt	1,00	0,92	5	Piotr Jaroszek (PJ)	0,00	0,00
Specjalizacja	33bt	2,00	1,84	5	Violetta Robaczewska (VR)	0,00	0,00
Żywnienie turystów	33bt	2,00	1,84	5	Violetta Robaczewska (VR)	0,00	0,00
Język polski	33bt	3,00	2,76	5	Edyta Rzeźnicka (ER)	0,00	0,00
Matematyka	33bt	3,00	2,76	5	Wojciech Stempurski (WS)	0,00	0,00
Produkcja zwierzęca	33bt	1,00	0,92	5	Andżelika Szkutnik (SK)	0,00	0,00
Produkcja roślinna	33bt	2,00	1,84	5	Andżelika Szkutnik (SK)	0,00	0,00

Przygotowano 2017-05-05 11:10:41 na podstawie arkusza SOSWS 17-18-21.04

Geografia rozszerzona	33bt	3,00	2,76	5	Iwona Hekiert (IH)	0,00	0,00
Godzina z wychowawcą	33bt	1,00	0,92	5	Elżbieta Grzesiuk-Zakrzewska (EZ)	0,00	0,00
Historia i społeczeństwo - p.uzupelniający	33bt	2,00	1,84	5	Mariusz Witkowski (MW)	0,00	0,00
Wychowanie fizyczne	33at dz+33bt dz+22at dz	3,00	2,76	6	Iwona Komor (IK)	0,00	0,00
Wychowanie fizyczne	33at ch+33bt ch	3,00	2,76	4	Piotr Bujak (PB)	0,00	0,00
Polski język migowy	33bt	1,00	0,92	5	Elżbieta Grzesiuk-Zakrzewska (EZ)	0,00	0,00
Zajęcia dydaktyczno-wyrównawcze	33bt	2,50	2,30	5	Maria Orlikowska (MO)	0,00	0,00
Zajęcia dydaktyczno-wyrównawcze	33bt	0,50	0,46	5	Iwona Nowokrzaska-Czajkowska (IN)	0,00	0,00
Zajęcia dydaktyczno-wyrównawcze	33bt	3,00	2,76	5	Anna Drozd (AD)	0,00	0,00
Zajęcia dydaktyczno-wyrównawcze	33bt	2,00	1,84	5	Iwona Hekiert (IH)	0,00	0,00
	Tygodniowo	47,00	43,29	125,00		0,00	0,00
	Rocznie	14,00	14,00	5,00		0,00	0,00



Przygotowano 2017-05-05 11:10:41 na podstawie arkusza SOSWS 17-18-21.04

2 2ag (2ag)							
Tytuł płatności	Grupa	GU	GN	LU	Nauczyciel	GD	JST
Religia	22ag	2,00	2,00	4	Wojciech Karczmarzyk (WK)	0,00	0,00
Geografia	22ag	2,00	2,00	4	Anna Stasiak (AS)	0,00	0,00
Zajęcia artystyczne	22ag	1,00	1,00	4	Beata Adach (BA)	0,00	0,00
Język angielski	22ag	3,00	3,00	4	Justyna Jakimiuk (JJ)	0,00	0,00
Wychowanie do życia w rodzinie	22ag	14,00	14,00	4	Krystyna Janczewska (KJ)	0,00	0,00
Język polski	22ag	5,00	5,00	4	Bożena Kuśmierzak (BK)	0,00	0,00
Historia	22ag	2,00	2,00	4	Małgorzata Poniatowska-Krzak (MP)	0,00	0,00
Matematyka	22ag	4,00	4,00	4	Grażyna Rodzik (GR)	0,00	0,00
Język rosyjski	22ag	2,00	2,00	4	Edyta Rzeźnicka (ER)	0,00	0,00
Informatyka	22ag	1,00	1,00	4	Joanna Tomaszewska (JT)	0,00	0,00
Godzina z wychowawcą	22ag	1,00	1,00	4	Dorota Ziemba (DZ)	0,00	0,00
Fizyka	22ag	1,00	1,00	4	Anna Drozd (AD)	0,00	0,00
Zajęcia techniczne	22ag	2,00	2,00	4	Adela Ilczuk (AI)	0,00	0,00
Muzyka	22ag	1,00	1,00	4	Anna Karwacka-Klepka (KA)	0,00	0,00
Wychowanie fizyczne	33ag+22ag	4,00	4,00	8	Iwona Komor (IK)	0,00	0,00
Biologia	22ag	1,00	1,00	4	Dorota Ziemba (DZ)	0,00	0,00

Przygotowano 2017-05-05 11:10:41 na podstawie arkusza SOSWS 17-18-21.04

Chemia	22ag	1,00	1,00	4	Dorota Ziemba (DZ)	0,00	0,00
Polski język migowy	22ag	2,00	2,00	4	Elżbieta Grzesiuk-Zakrzewska (EZ)	0,00	0,00
Zajęcia dydaktyczno-wyrównawcze	22ag	3,00	3,00	4	Anna Wojnowska (AW)	0,00	0,00
Zajęcia dydaktyczno-wyrównawcze	22ag	4,00	4,00	4	Bożena Kuśmierzak (BK)	0,00	0,00
Zajęcia dydaktyczno-wyrównawcze	22ag	4,00	4,00	4	Urszula Durakiewicz (UD)	0,00	0,00
Zajęcia dydaktyczno-wyrównawcze	22ag	1,00	1,00	4	Iwona Komor (IK)	0,00	0,00
	Tygodniowo	47,00	47,00	88,00		0,00	0,00
	Rocznie	14,00	14,00	4,00		0,00	0,00

Przygotowano 2017-05-05 11:10:41 na podstawie arkusza SOSWS 17-18-21.04

2 2ap (2ap)							
Tytuł płatności	Grupa	GU	GN	LU	Nauczyciel	GD	JST
Religia	22ap	2,00	2,00	5	Grzegorz Dobosz (GD)	0,00	0,00
Język angielski	22ap	2,00	2,00	5	Justyna Jakimiuk (JJ)	0,00	0,00
Edukacja wczesnoszkolna	22ap	18,00	18,00	5	Beata Ziębowicz (BZ)	0,00	0,00
Zajęcia komputerowe	22ap	1,00	1,00	5	Joanna Tomaszewska (JT)	0,00	0,00
Gimnastyka korekcyjna	22ap	1,00	1,00	5	Iwona Komor (IK)	0,00	0,00
Zajęcia dydaktyczno-wyrównawcze	22ap	5,00	5,00	5	Barbara Wierzbicka (BW)	0,00	0,00
Zajęcia dydaktyczno-wyrównawcze	22ap	3,00	3,00	5	Urszula Durakiewicz (UD)	0,00	0,00
Zajęcia dydaktyczno-wyrównawcze	22ap	3,00	3,00	5	Renata Krysińska-Kryk (RK)	0,00	0,00
Polski język migowy	22ap	2,00	2,00	5	Grażyna Kaźmierczak (KŻ)	0,00	0,00
	Tygodniowo	37,00	37,00	45,00		0,00	0,00
	Rocznie	0,00	0,00	0,00		0,00	0,00

Przygotowano 2017-05-05 11:10:41 na podstawie arkusza SOSWS 17-18-21.04

2 2at (2at)							
Tytuł płatności	Grupa	GU	GN	LU	Nauczyciel	GD	JST
Religia	22at	2,00	1,84	5	Wojciech Karczmarczyk (WK)	0,00	0,00
Podstawy turystyki wiejskiej	22at	1,00	0,92	5	Agnieszka Szuwarska (SZ)	0,00	0,00
Język polski	22at	2,00	1,84	5	Genowefa Barszcz (GB)	0,00	0,00
Turystyka wiejska p	22at	1,00	0,92	5	Monika Bloch (MB)	0,00	0,00
Obsługa ruchu turystycznego	22at	2,00	1,84	5	Monika Bloch (MB)	0,00	0,00
o.Ruchu turystycznego p	22at	1,00	0,92	5	Monika Bloch (MB)	0,00	0,00
Usługi noclegowych p	22at	1,00	0,92	5	Monika Bloch (MB)	0,00	0,00
Geografia rozszerzona	22at	3,00	2,76	5	Elżbieta Czermierska (EC)	0,00	0,00
Podstawy przedsiębiorczości	22at	1,00	0,92	5	Elżbieta Czermierska (EC)	0,00	0,00
Ekonomia i Zarządzanie	22at	2,00	1,84	5	Elżbieta Czermierska (EC)	0,00	0,00
Wychowanie do życia w rodzinie	22at	14,00	14,00	5	Krystyna Janczewska (KJ)	0,00	0,00
Żywnienie turystów	22at	2,00	1,84	5	Violetta Robaczewska (VR)	0,00	0,00
Żywnienie t p	22at	1,00	0,92	5	Violetta Robaczewska (VR)	0,00	0,00
Język angielski	22at	2,00	1,84	5	Dorota Wereska (DW)	0,00	0,00
Język angielski rozszerzony	22at	2,00	1,84	5	Dorota Wereska (DW)	0,00	0,00
Język angielski zawodowy	22at	1,00	0,92	5	Dorota Wereska (DW)	0,00	0,00
Godzina z wychowawcą	22at	1,00	0,92	5	Wojciech Stempurski (WS)	0,00	0,00

Przygotowano 2017-05-05 11:10:41 na podstawie arkusza SOSWS 17-18-21.04

Matematyka	22at	2,00	1,84	5	Wojciech Stempurski (WS)	0,00	0,00
Produkcja zwierzęca	22at	1,00	0,92	5	Andżelika Szkutnik (SK)	0,00	0,00
Produkcja roślinna	22at	1,00	0,92	5	Andżelika Szkutnik (SK)	0,00	0,00
Historia i społeczeństwo - p.uzupełniający	22at	2,00	1,84	5	Mariusz Witkowski (MW)	0,00	0,00
Organizacja usług noclegowych	22at	1,00	0,92	5	Monika Bloch (MB)	0,00	0,00
Wychowanie fizyczne	33at dz+33bt dz+22at dz	3,00	2,76	6	Iwona Komor (IK)	0,00	0,00
Wychowanie fizyczne	22at ch+22bt ch	3,00	2,76	9	Piotr Bujak (PB)	0,00	0,00
Polski język migowy	22at	1,00	0,92	5	Elżbieta Grzesiuk-Zakrzewska (EZ)	0,00	0,00
Zajęcia dydaktyczno-wyrównawcze	22at	2,50	2,30	5	Maria Orlikowska (MO)	0,00	0,00
Zajęcia dydaktyczno-wyrównawcze	22at	5,50	5,07	5	Krystyna Janczewska (KJ)	0,00	0,00
	Tygodniowo	47,00	43,29	135,00		0,00	0,00
	Rocznie	14,00	14,00	5,00		0,00	0,00

Przygotowano 2017-05-05 11:10:41 na podstawie arkusza SOSWS 17-18-21.04

2 2bt (2bt)							
Tytuł płatności	Grupa	GU	GN	LU	Nauczyciel	GD	JST
Religia	22bt	2,00	1,84	5	Wojciech Karcznarzyk (WK)	0,00	0,00
Podstawy turystyki wiejskiej	22bt	1,00	0,92	5	Agnieszka Szuwarska (SZ)	0,00	0,00
Turystyka wiejska p	22bt	1,00	0,92	5	Monika Bloch (MB)	0,00	0,00
Obsługa ruchu turystycznego	22bt	2,00	1,84	5	Monika Bloch (MB)	0,00	0,00
o.Ruchu turystycznego p	22bt	1,00	0,92	5	Monika Bloch (MB)	0,00	0,00
Usługi noclegowych p	22bt	1,00	0,92	5	Monika Bloch (MB)	0,00	0,00
Geografia rozszerzona	22bt	3,00	2,76	5	Elżbieta Czermierska (EC)	0,00	0,00
Podstawy przedsiębiorczości	22bt	1,00	0,92	5	Elżbieta Czermierska (EC)	0,00	0,00
Ekonomia i Zarządzanie	22bt	2,00	1,84	5	Elżbieta Czermierska (EC)	0,00	0,00
Wychowanie do życia w rodzinie	22bt	14,00	14,00	5	Krystyna Janczewska (KJ)	0,00	0,00
Żywnienie turystów	22bt	2,00	1,84	5	Violetta Robaczewska (VR)	0,00	0,00
Żywnienie t p	22bt	1,00	0,92	5	Violetta Robaczewska (VR)	0,00	0,00
Język polski	22bt	2,00	1,84	5	Edyta Rzeźnicka (ER)	0,00	0,00
Język angielski zawodowy	22bt	1,00	0,92	5	Edyta Sosnowska (ES)	0,00	0,00
Matematyka	22bt	2,00	1,84	5	Wojciech Stempurski (WS)	0,00	0,00
Produkcja zwierzęca	22bt	1,00	0,92	5	Andżelika Szkutnik (SK)	0,00	0,00
Produkcja roślinna	22bt	1,00	0,92	5	Andżelika Szkutnik (SK)	0,00	0,00

Przygotowano 2017-05-05 11:10:41 na podstawie arkusza SOSWS 17-18-21.04

Godzina z wychowawcą	22bt	1,00	0,92	5	Mariusz Witkowski (MW)	0,00	0,00
Historia i społeczeństwo - p.uzupelniający	22bt	2,00	1,84	5	Mariusz Witkowski (MW)	0,00	0,00
Organizacja usług noclegowych	22bt	1,00	0,92	5	Monika Bloch (MB)	0,00	0,00
Język angielski	22bt	2,00	1,84	5	Dorota Wereska (DW)	0,00	0,00
Język angielski rozszerzony	22bt	2,00	1,84	5	Dorota Wereska (DW)	0,00	0,00
Wychowanie fizyczne	22at ch+22bt ch	3,00	2,76	9	Piotr Bujak (PB)	0,00	0,00
Polski język migowy	22bt	1,00	0,92	5	Elżbieta Grzesiuk-Zakrzewska (EZ)	0,00	0,00
Zajęcia dydaktyczno-wyrównawcze	22bt	2,50	2,30	5	Edyta Rzeźnicka (ER)	0,00	0,00
Zajęcia dydaktyczno-wyrównawcze	22bt	3,50	3,22	5	Krystyna Janczewska (KJ)	0,00	0,00
Zajęcia dydaktyczno-wyrównawcze	22bt	2,00	1,84	5	Wojciech Stempurski (WS)	0,00	0,00
	Tygodniowo	44,00	40,53	134,00		0,00	0,00
	Rocznie	14,00	14,00	5,00		0,00	0,00

Przygotowano 2017-05-05 11:10:41 na podstawie arkusza SOSWS 17-18-21.04

I lap (Iap)							
Tytuł płatności	Grupa	GU	GN	LU	Nauczyciel	GD	JST
Religia	Ilap	2,00	2,00	6	Grzegorz Dobosz (GD)	0,00	0,00
Język angielski	Ilap	2,00	2,00	6	Justyna Jakimiuk (JJ)	0,00	0,00
Gimnastyka korekcyjna	Ilap	1,00	1,00	6	Iwona Komor (IK)	0,00	0,00
Zajęcia dydaktyczno-wyrównawcze	Ilap	1,00	1,00	6	Zofia Duma (ZD)	0,00	0,00
Polski język migowy	Ilap	2,00	2,00	6	Grażyna Kaźmierczak (KŻ)	0,00	0,00
Zajęcia dydaktyczno-wyrównawcze	Ilap	2,00	2,00	6	Renata Krysińska-Kryk (RK)	0,00	0,00
Zajęcia dydaktyczno-wyrównawcze	Ilap	3,00	3,00	6	Joanna Olucha-Drag (JO)	0,00	0,00
Zajęcia dydaktyczno-wyrównawcze	Ilap	5,00	5,00	6	Barbara Wierzbicka (BW)	0,00	0,00
Edukacja wczesnoszkolna	Ilap	17,00	17,00	6	Zofia Duma (ZD)	0,00	0,00
Zajęcia komputerowe	Ilap	1,00	1,00	6	Joanna Tomaszewska (JT)	0,00	0,00
	Tygodniowo	36,00	36,00	60,00		0,00	0,00
	Rocznie	0,00	0,00	0,00		0,00	0,00



Przygotowano 2017-05-05 11:10:41 na podstawie arkusza SOSWS 17-18-21.04

I 1at (1at)							
Tytuł płatności	Grupa	GU	GN	LU	Nauczyciel	GD	JST
Religia	11at	2,00	1,84	8	Wojciech Karczmarczyk (WK)	0,00	0,00
Obsługa ruchu turystycznego	11at	3,00	2,76	8	Agnieszka Szuwarska (SZ)	0,00	0,00
Podstawy turystyki wiejskiej	11at	3,00	2,76	8	Agnieszka Szuwarska (SZ)	0,00	0,00
Edukacja dla bezpieczeństwa	11at	1,00	0,92	8	Joanna Jaszczyńska-Kalinowska (JA)	0,00	0,00
Geografia	11at	1,00	0,92	8	Elżbieta Czermierska (EC)	0,00	0,00
Geografia turystyczna	11at	1,00	0,92	8	Elżbieta Czermierska (EC)	0,00	0,00
Podstawy przedsiębiorczości	11at	1,00	0,92	8	Elżbieta Czermierska (EC)	0,00	0,00
Ekonomia i Zarządzanie	11at	1,00	0,92	8	Elżbieta Czermierska (EC)	0,00	0,00
Fizyka	11at	1,00	0,92	8	Anna Drozd (AD)	0,00	0,00
Wychowanie do życia w rodzinie	11at	14,00	14,00	8	Krystyna Janczewska (KJ)	0,00	0,00
Matematyka	11at	3,00	2,76	8	Grażyna Roźnik (GR)	0,00	0,00
Język polski	11at	3,00	2,76	8	Edyta Rzeźnicka (ER)	0,00	0,00
Język angielski	11at	2,00	1,84	8	Dorota Wereska (DW)	0,00	0,00
Język angielski zawodowy	11at	1,00	0,92	8	Dorota Wereska (DW)	0,00	0,00
Godzina z wychowawcą	11at	1,00	0,92	8	Andżelika Szkutnik (SK)	0,00	0,00
Informatyka	11at	1,00	0,92	8	Joanna Tomaszewska (JT)	0,00	0,00

Przygotowano 2017-05-05 11:10:41 na podstawie arkusza SOSWS 17-18-21.04

Historia	11at	2,00	1,84	8	Mariusz Witkowski (MW)	0,00	0,00
Wychowanie fizyczne	11at	3,00	2,76	8	Piotr Bujak (PB)	0,00	0,00
Etyka	11at	2,00	1,84	8	Tomasz Fronczek (TF)	0,00	0,00
Wiedza o kulturze	11at	1,00	0,92	8	Adela Ilczak (AI)	0,00	0,00
Biologia	11at	1,00	0,92	8	Dorota Ziemia (DZ)	0,00	0,00
Chemia	11at	1,00	0,92	8	Dorota Ziemia (DZ)	0,00	0,00
Polski język migowy	11at	1,00	0,92	8	Elżbieta Grzesiuk-Zakrzewska (EZ)	0,00	0,00
Zajęcia dydaktyczno-wyrównawcze	11at	2,50	2,30	8	Edyta Rzeźnicka (ER)	0,00	0,00
Zajęcia dydaktyczno-wyrównawcze	11at	1,00	0,92	8	Iwona Nowokrzaska-Czajkowska (IN)	0,00	0,00
Zajęcia dydaktyczno-wyrównawcze	11at	4,50	4,14	8	Krystyna Janczewska (KJ)	0,00	0,00
	Tygodniowo	44,00	40,53	200,00		0,00	0,00
	Rocznie	14,00	14,00	8,00		0,00	0,00

**Liczebności grup na zajęciach przedmiotów ogólnokształcących**

Specjalny Ośrodek Szkolno-Wychowawczy dla Dzieci i Młodzieży Niesłyszącej i Słabo Słyszącej

Arkusz SOSWS 17-18-21.04 na rok szkolny 2017/18 obowiązujący od 01.09.2017

Status: sprawdzony

**Informatyka**

Grupa	Liczba uczniów	Typ oddziału	Składowa/grupa oddziałów
11at	8	specjalny	TS1
44ap	7	specjalny	SP55
66ap	5	specjalny	SP55
22ag	4	specjalny	G23
33ag	4	specjalny	G23
55ap	4	specjalny	SP55
77ap	4	specjalny	SP55

**Język angielski**

Grupa	Liczba uczniów	Typ oddziału	Składowa/grupa oddziałów
11at	8	specjalny	TS1
44ap	7	specjalny	SP55
44at	6	specjalny	TS1
22at	5	specjalny	TS1
22bt	5	specjalny	TS1
33at	5	specjalny	TS1
33bt	5	specjalny	TS1
44bt	5	specjalny	TS1
44ct	5	specjalny	TS1
66ap	5	specjalny	SP55
22ag	4	specjalny	G23
33ag	4	specjalny	G23
55ap	4	specjalny	SP55
77ap	4	specjalny	SP55
stps	4	specjalny	o. przedszkolne

**Język angielski rozszerzony**

Grupa	Liczba uczniów	Typ oddziału	Składowa/grupa oddziałów
44at	6	specjalny	TS1
22at	5	specjalny	TS1
22bt	5	specjalny	TS1
33at	5	specjalny	TS1



33bt	5	specjalny	TS1
44bt	5	specjalny	TS1
44ct	5	specjalny	TS1

#### Język rosyjski

Grupa	Liczba uczniów	Typ oddziału	Składowa/grupa oddziałów
22ag	4	specjalny	G23
33ag	4	specjalny	G23
77ap	4	specjalny	SP55

#### Wychowanie fizyczne

Grupa	Liczba uczniów	Typ oddziału	Składowa/grupa oddziałów
44at ch+44bt ch+44ct ch	10	specjalny	TS1
22at ch+22bt ch	9	specjalny	TS1
11at	8	specjalny	TS1
33ag+22ag	8	specjalny	G23
44ap	7	specjalny	SP55
22at dz+33at dz+33bt dz	6	specjalny	TS1
44at dz+44bt dz+44ct dz	6	specjalny	TS1
66ap	5	specjalny	SP55
33at ch+33bt ch	4	specjalny	TS1
55ap	4	specjalny	SP55
77ap	4	specjalny	SP55

*ASL*

Plan nauczania oddziału najmłodsze pn

Rok szkolny	2017/18		Razem tyg.	Efekt licz. godz.
Rok/Semestr	n			
Liczba tygodni	38			
Efektywna liczba tygodni	36			
najmłodsze pn	przed.spec.	25	25	900
		25	25	900
	religia p	0,25	0,25	9
Razem	25,25	25,25	25,25	909

Tygodniowy wymiar godzin  
obliczony wg § 17 ust 2 pkt 36  
AtK

Tygodniowy wymiar godzin  
wynikający z § 17 ust 2 pkt 36  
AtK

AtK

Plan nauczania oddziału starszaki ps

Rok szkolny	2017/18		Razem tyg.	Efekt. licz. godz.
Rok/Semestr	st			
Liczba tygodni	38			
Efektywna liczba tygodni	36			
starszaki ps	przed.spec.	24	24	864
	j.angielski	1	1	36
		25	25	900
	religia p	0,5	0,5	18
Razem	25,5	25,5	918	

Typuliczny wymiar godzin  
obowiązkowych zajęć edukacyjnych  
A. Stuf

Typuliczny wymiar godzin  
wymagalnych z § 47 art 2 pkt 3b  
A. Stuf

A. Stuf



Plan nauczania oddziału 2 Zap

Rok szkolny	2016/17	2017/18	2018/19	2019/20	2020/21	2021/22	2022/23	2023/24	Razem tyg.	Efekt licz. godz.
Rok/Semestr	1	2	3	4	5	6	7	8		
Liczba tygodni	38	38	38	38	38	38	38	38		
Efektywna liczba tygodni	36	36	36	36	36	36	36	36		
2 Zap	e_wczesnoszk	17	18	18					53	1908
	j.angielski	2	2	2					216	756
	zaj_komputer	1	1	1					3	108
		20	21	21						
	religia	2	2	2						
	gimn.korcke.	1	1	1						
	zdw	11	11	11						
	pjm	2	2	2						
	pozal.wiedzy									
Razem	36	37	37						110	3960

*Typowy wymiar godzin  
obowiązkowych  
zakresy wybranych*

*Wymiar godzin  
z wst 2 pkt 3600*

*Typowy wymiar godzin  
wynikający*





Plan nauczania oddziału 5 5ap

Rok szkolny	2013/14	2014/15	2015/16	2016/17	2017/18	2018/19	2019/20	2020/21	Razem tyg.	Efekt. licz. godz	
Rok/Semestr	1	2	3	4	5	6	7	8			
Liczba tygodni	38	38	38	38	38	38	38	38			
Efektywna liczba tygodni	36	36	36	36	36	36	36	36			
5 5ap	e_wczesnoszk	20	21	21					62	2232	
	j.polski				5	6	7	5	5	28	1008
	j.angielski				3	3	3	3	3	15	540
	j.rosyjski									0	0
	muzyka				1	1	1	1		4	144
	plastyka				1	1	2	2	2	8	288
	historia				1	1	1	2	2	7	252
	wos								2	2	72
	przyroda				3	3	3			9	324
	geografia							2	1	3	108
	biologia							2	1	3	108
	chemia							2	2	4	144
	fizyka							2	2	4	144
	matematyka				4	4	4	4	4	20	720
	informatyka				1	1	1	1	1	5	180
	technika				1	1	1			3	108
	wf				4	4	4	4	4	20	720
	e_dla_bezp								1	1	36
	godz.wych				1	1	1	1	1	5	180
					25	26	28	31	31		
religia	2	2	2	2	2	2	2	62	16	576	
wych.rodz.					14r	14r	14r	14r	1,47	56	
gimn.korekc.	1	1	1	1	1	1	1	1	8	288	
zdw	11	11	11	11	11	11	11	11	88	3168	
pjm			2	2	2	2	2	2	12	432	
doradca zaw.							10r	10r	0,53	20	
<b>Razem</b>	<b>34</b>	<b>35</b>	<b>37</b>	<b>41</b>	<b>42,37</b>	<b>44,37</b>	<b>47,63</b>	<b>47,63</b>	<b>329</b>	<b>11844</b>	

obowiązujące wyciągi z planu

wymiar godzin

wymiar godzin

wymiar godzin

Plan nauczania oddziału 6 6ap

Rok szkolny	2012/13	2013/14	2014/15	2015/16	2016/17	2017/18	2018/19	2019/20	Razem tyg.	Efekt. licz. godz.	
Rok/Semestr	1	2	3	4	5	6	7	8			
Liczba tygodni	38	38	38	38	38	38	38	38			
Efektywna liczba tygodni	36	36	36	36	36	36	36	36			
6 6ap	e_wczesnoszk	20	21	21					62	2232	
	j.polski				5	6	7	5	5	28	1008
	j.angielski				3	3	3	3	3	15	540
	j.rosyjski							2	2	4	144
	muzyka				1	1	1	1		4	144
	plastyka				1	1	1	1		4	144
	historia				1	1	2	2	2	8	288
	wos								2	2	72
	przyroda				3	3	3			9	324
	geografia							2	1	3	108
	biologia							2	1	3	108
	chemia							2	2	4	144
	fizyka							2	2	4	144
	matematyka				4	4	4	4	4	20	720
	informatyka				1	1	1	1	1	5	180
	technika				1	1	1			3	108
	wf				4	4	4	4	4	20	720
	e_dla_bezp								1	1	36
	godz.wych				1	1	1	1	1	5	180
					25	26	28	32	31		
wych.rodz.						14r	14r	14r	1,11	42	
religia	2	2	2	2		2	2	2	14	504	
gimn.korekc.	1	1	1	1	1	1	1	1	8	288	
zdw	11	11	11	11	11	11	11	11	88	3168	
pozal.wiedzy							1	1	2	72	
doradca zaw.							10r	10r	0,53	20	
pjm				2	2	2	2	2	10	360	
Razem	34	35	35	41	40	44,37	49,63	48,63	327,63	11794,68	

*rozp. Esimbewyjmęte*

*obawy znowyeh*

*wymiar zuchin*

*wymiarowy*

*wymiarowy*

*Handwritten signature*



Plan nauczania oddziału 2 2ag

Rok szkolny	2016/17	2017/18	2018/19	Razem tyg.	Efekt. licz. godz.	
Rok/Semestr	1	2	3			
Liczba tygodni	38	38	38			
Efektywna liczba tygodni	36	36	36			
2 2ag	j.polski	5	5	4	14	504
	j.angielski	3	3	3	9	324
	j.rosyjski	2	2	2	6	216
	muzyka		1		1	36
	historia	2	2	2	6	216
	geografia	1	2	1	4	144
	biologia	2	1	1	4	144
	chemia	1	1	2	4	144
	fizyka	2	1	1	4	144
	matematyka	4	4	4	12	432
	informatyka		1	1	2	72
	wf	4	4	4	12	432
	zaj.artysty		1	1	2	72
	zaj.technicz	2	2	3	7	252
	wos	1		1	2	72
	godz.wych	1	1	1	3	108
	e_dla_bezp			1	1	36
	plastyka			1	1	36
	0	30	31	33		
	wych.rodz.	14r	14r	14r	1,11	42
religia	2	2	2	6	216	
zdw	12	12	12	36	1296	
pjm	2	2	2	6	216	
<b>Razem</b>	<b>46,37</b>	<b>47,37</b>	<b>49,37</b>	<b>143,11</b>	<b>5151,96</b>	

Dziedzinowy wymiar godzin ocenianych w tej części ocenianych  
*AKS*

Dziedzinowy wymiar godzin ocenianych z § 47 ust 2 pkt 3 bce  
*AKS*

*AKS*

Plan nauczania oddziału 3 3ag

Rok szkolny	2015/16	2016/17	2017/18			
Rok/Semestr	1	2	3	Razem tyg.	Efekt licz. godz.	
Liczba tygodni	38	38	38			
Efektywna liczba tygodni:	36	36	36			
3 3ag	j.polski	5	5	4	14	504
	j.angielski	3	3	3	9	324
	j.rosyjski	2	2	2	6	216
	muzyka		1		1	36
	plastyka			1	1	36
	historia	2	2	2	6	216
	wos	1		1	2	72
	geografia	1	2	1	4	144
	biologia	2	1	1	4	144
	chemia	1	1	2	4	144
	fizyka	2	1	1	4	144
	matematyka	4	4	4	12	432
	informatyka		1	1	2	72
	wf	4	4	4	12	432
	e_dia_bezp			1	1	36
	zaj.artysty		1	1	2	72
	zaj.technicz	2	2	3	7	252
	godz.wych	1	1	1	3	108
		30	31	33		
	wych.rodz.	14r	14r	14r	1,11	42
religia	2	2	2	6	216	
pjm	2	2	2	6	216	
zdw	12	12	12	36	1296	
Razem	46,37	47,37	49,37	143,11	5151,96	

Typochłoniący uczniowie polskich obywatelskich i rosyjskich i etnicznych

Attef

Typochłoniący uczniowie polskich i rosyjskich z §17 ust 2 pkt 3 bce

Attef

Attef

Plan nauczania oddziału 1 lat

Rok szkolny	2017/18	2018/19	2019/20	2020/21	Razem tyg	Efekt licz godz.	
Rok/Semestr	1	2	3	4			
Liczba tygodni	35	35	35	30			
Efektowna liczba tygodni	35	35	35	30			
1 lat	j.polski	3	2	3	4	12	400
	j.angielski	2	2	2	2	8	270
	kultura	1				1	35
	historia	2				2	70
	wos			1		1	35
	przedsięb.	1	1			2	70
	geografia	1				1	35
	biologia	1				1	35
	chemia	1				1	35
	fizyka	1				1	35
	matematyka	3	2	3	4	12	400
	informatyka	1				1	35
	wf	3	3	3	3	12	405
	e_dla_bezp	1				1	35
	r_angielski		2	2	3	7	230
	u_hist.i.sp.		2	2		4	140
	r_geografia		3	3	3	9	300
	ob.ruch.tur	3	2			5	175
	o.ruch.tur.p		1			1	35
	z_angielski	1	1	1	1	4	135
	pod.tur.wie.	3	1			4	140
	p.tur.wie.p		1			1	35
	Ekon. i zarz	1	2	2		5	175
	Geogr. tur	1				1	35
	godz.wych	1	1	1	1	4	135
	Zyw. tur		2	2		4	140
	zyw.tur.p		1			1	35
	org.usł.noc		1	1		2	70
	o.usł.noc.p		1			1	35
	prod.roś		1	2	2	5	165
	pr.zwie.p			1		1	35
	prod.zwi		1	1	2	4	130
	pr.roś.p			1		1	35
spec			2	4	6	190	
	31	33	33	29			
wych.rodz.	14r	14r	14r		1,2	42	
etyka	2(1er)				2	70	
religia	2(1er)	2	2	2	8	270	
pjm	1	1	1	1	4	135	
zdw	8	8	8	8	32	1080	
<b>Razem</b>	<b>42,4</b>	<b>44,4</b>	<b>44,4</b>	<b>40</b>	<b>171,2</b>	<b>5792</b>	

Typodługość zapisów godzin  
obserwacyjnych zjazd  
celowościowych

ASL

Typodługość zapisów godzin  
wynikających z § 17 ust 2 pkt  
3 bce

ASL

Plan nauczania oddziału 2 2at

Rok szkolny	2016/17	2017/18	2018/19	2019/20	Razem tyg.	Efekt. licz. godz.	
Rok/Semestr	1	2	3	4			
Liczba tygodni	35	35	35	30			
Efektywna liczba tygodni	35	35	35	30			
2 2at	j.polski	3	2	3	4	12	400
	j.angielski	2	2	2	2	8	270
	kultura	1				1	35
	historia	2				2	70
	wos			1		1	35
	przedsięb.	1	1			2	70
	geografia	1				1	35
	biologia	1				1	35
	chemia	1				1	35
	fizyka	1				1	35
	matematyka	3	2	3	4	12	400
	informatyka	1				1	35
	wf	3	3	3	3	12	405
	e_dla_bezp	1				1	35
	r_angielski		2	2	3	7	230
	u_hist.i.sp.		2	2		4	140
	r_geografia		3	3	3	9	300
	ob.ruch.tur	3	2			5	175
	o.ruch.tur.p		1			1	35
	z_angielski	1	1	1	1	4	135
	pod.tur.wie.	3	1			4	140
	p.tur.wie.p		1			1	35
	Ekon. i zarz	1	2	2		5	175
	Geogr. tur	1				1	35
	godz.wych	1	1	1	1	4	135
	Żyw. tur		2	2		4	140
	zyw.tur.p		1			1	35
	org.usl.noc		1	1		2	70
	o.usl.noc.p		1			1	35
	prod.roś		1	2	2	5	165
	pr.zwie.p			1		1	35
	prod.zwi		1	1	2	4	130
	pr.roś.p			1		1	35
spec			2	4	6	190	
	31	33	33	29			
wych.rodz.	14r	14r	14r		1,2	42	
religia	2	2	2	2	8	270	
pjm	1	1	1	1	4	135	
zdw	8	8	8	8	32	1080	
Razem	42,4	44,4	44,4	40	171,2	5792	

*Typochowcy, wymiar, godzin  
obciążeniowy, rozpr.  
zaliczeniowy*

*Typochowcy, wymiar, godzin  
wymiarowy z § 17 ust 2  
pod 3 bcc*

*HLR*



Plan nauczania oddziału 2 2bt

Rok szkolny	2016/17	2017/18	2018/19	2019/20	Razem tyg	Efekt. licz godz	
Rok/Semestr	1	2	3	4			
Liczba tygodni	35	35	35	30			
Efektywna liczba tygodni	35	35	35	30			
2 2bt	j.polski	3	2	3	4	12	400
	j.angielski	2	2	2	2	8	270
	kultura	1				1	35
	historia	2				2	70
	wos			1		1	35
	przedsięb.	1	1			2	70
	geografia	1				1	35
	biologia	1				1	35
	chemia	1				1	35
	fizyka	1				1	35
	matematyka	3	2	3	4	12	400
	informatyka	1				1	35
	wf	3	3	3	3	12	405
	e_dla_bezp	1				1	35
	r_angielski		2	2	3	7	230
	u_hist.i sp.		2	2		4	140
	r_geografia		3	3	3	9	300
	ob.ruch.tur	3	2			5	175
	o.ruch.tur.p		1			1	35
	z_angielski	1	1	1	1	4	135
	pod.tur.wie.	3	1			4	140
	p.tur.wie.p		1			1	35
	Ekon. i zarz	1	2	2		5	175
	Geogr. tur	1				1	35
	godz.wych	1	1	1	1	4	135
	Zyw. tur		2	2		4	140
	zyw.tur.p		1			1	35
	org.usl.noc		1	1		2	70
	o.usl.noc.p		1			1	35
	prod.roś		1	2	2	5	165
	pr.zwie.p			1		1	35
	prod. zwi		1	1	2	4	130
	pr. roś.p			1		1	35
	spec			2	4	6	190
	31	33	33	29			
wych.rodz.	14r	14r	14r		1,2	42	
religia	2	2	2	2	8	270	
pjm	1	1	1	1	4	135	
zdw	8	8	8	8	32	1080	
Razem	42,4	44,4	44,4	40	171,2	5792	

*Typodniowy wymiar godzin  
obrotowy z wyjątkami  
ATK*

*Typodniowy wymiar godzin  
wypracowania : § 17 ust 2 pkt 3i  
ATK*

*ATK*

Plan nauczania oddziału 3 3at

Rok szkolny	2016/17	2017/18	2018/19	2019/20	Razem tyg	Efekt licz godz	
Rok/Semestr	1	2	3	4			
Liczba tygodni	35	35	35	30			
Efektywna liczba tygodni	35	35	35	30			
3 3at	j.polski	3	2	3	4	12	400
	j.angielski	2	2	2	2	8	270
	kultura	1				1	35
	historia	2				2	70
	wos			1		1	35
	przedsięb.	1	1			2	70
	geografia	1				1	35
	biologia	1				1	35
	chemia	1				1	35
	fizyka	1				1	35
	matematyka	3	2	3	4	12	400
	informatyka	1				1	35
	wf	3	3	3	3	12	405
	e_dla_bezp	1				1	35
	r_angielski		2	2	3	7	230
	u_hist.i.sp.		2	2		4	140
	r_geografia		3	3	3	9	300
	ob.ruch.tur	3	2			5	175
	o.ruch.tur.p		1			1	35
	z_angielski	1	1	1	1	4	135
	pod.tur.wie.	3	1			4	140
	p.tur.wie.p		1			1	35
	Ekon. i zarz	1	2	2		5	175
	Geogr. tur	1				1	35
	godz.wych	1	1	1	1	4	135
	Żyw. tur		2	2		4	140
	zyw.tur.p		1			1	35
	org.usl.noc		1	1		2	70
	o.usl.noc.p		1			1	35
	prod.roś		1	2	2	5	165
	pr.zwie.p			1		1	35
	prod.zwi		1	1	2	4	130
	pr.roś.p			1		1	35
	spec			2	4	6	190
	31	33	33	29			
wych.rodz.	14r	14r	14r		1,2	42	
religia	2	2	2	2	8	270	
pjm	1	1	1	1	4	135	
zdw	8	8	8	8	32	1080	
Razem	42,4	44,4	44,4	40	171,2	5792	

Typodokumenty wypracowań połączonych  
obowiązkowych z wyjątkiem  
zobowiązanych

Typodokumenty wypracowań  
połączonych wypracowań  
z §17 ust 2 pkt 3. bce

AKS

Plan nauczania oddziału 3 3bt

Rok szkolny	2016/17	2017/18	2018/19	2019/20	Razem tyg	Efekt licz godz	
Rok/Semestr	1	2	3	4			
Liczba tygodni	35	35	35	30			
Efektywna liczba tygodni	35	35	35	30			
3 3bt	j.polski	3	2	3	4	12	400
	j.angielski	2	2	2	2	8	270
	kultura	1				1	35
	historia	2				2	70
	wos			1		1	35
	przedsięb.	1	1			2	70
	geografia	1				1	35
	biologia	1				1	35
	chemia	1				1	35
	fizyka	1				1	35
	matematyka	3	2	3	4	12	400
	informatyka	1				1	35
	wf	3	3	3	3	12	405
	e_dla_bezp	1				1	35
	r_angielski		2	2	3	7	230
	u_hist.i.sp.		2	2		4	140
	r_geografia		3	3	3	9	300
	ob.ruch.tur	3	2			5	175
	o.ruch.tur.p		1			1	35
	z_angielski	1	1	1	1	4	135
	pod.tur.wie.	3	1			4	140
	p.tur.wie.p		1			1	35
	Ekon. i zarz	1	2	2		5	175
	Geogr. tur	1				1	35
	godz.wych	1	1	1	1	4	135
	Zyw. tur		2	2		4	140
	zyw.tur.p		1			1	35
	org.usl.noc		1	1		2	70
	o.usl.noc.p		1			1	35
	prod.roś		1	2	2	5	165
	pr.zwie.p			1		1	35
	prod. zwi		1	1	2	4	130
	pr. roś.p			1		1	35
spec			2	4	6	190	
	31	33	33	29			
wych.rodz.	14r	14r	14r		1,2	42	
religia	2	2	2	2	8	270	
pjm	1	1	1	1	4	135	
zdw	8	8	8	8	32	1080	
Razem	42,4	44,4	44,4	40	171,2	5792	

Trzypodniowy wymiar godzin obywatelskich zajęć edukacyjnych  
 A.H.S.

Trzypodniowy wymiar godzin wychowawczych z § 17 ust 2 pkt 3bce  
 A.H.S.

A.H.S.

Plan nauczania oddziału 4 4at

Rok szkolny	2016/17	2017/18	2018/19	2019/20	Razem tyg	Efekt. licz godz.	
Rok/Semestr	1	2	3	4			
Liczba tygodni	35	35	35	30			
Efektywna liczba tygodni	35	35	35	30			
4 4at	j.polski	3	2	3	4	12	400
	j.angielski	2	2	2	2	8	270
	kultura	1				1	35
	historia	2				2	70
	wos			1		1	35
	przedsięb.	1	1			2	70
	geografia	1				1	35
	biologia	1				1	35
	chemia	1				1	35
	fizyka	1				1	35
	matematyka	3	2	3	4	12	400
	informatyka	1				1	35
	wf	3	3	3	3	12	405
	e_dla_bezp	1				1	35
	r_angielski		2	2	3	7	230
	u_hist.i.sp.		2	2		4	140
	r_geografia		3	3	3	9	300
	ob.ruch.tur	3	2			5	175
	o.ruch.tur.p		1			1	35
	z_angielski	1	1	1	1	4	135
	pod.tur.wie.	3	1			4	140
	p.tur.wie.p		1			1	35
	Ekon. i zarz	1	2	2		5	175
	Geogr. tur	1				1	35
	godz.wych	1	1	1	1	4	135
	Żyw. tur		2	2		4	140
	zyw.tur.p		1			1	35
	org.usł.noc		1	1		2	70
	o.usł.noc.p		1			1	35
	prod.roś		1	2	2	5	165
	pr.zwie.p			1		1	35
	prod. zwi		1	1	2	4	130
	pr. roś.p			1		1	35
spec			2	4	6	190	
	31	33	33	29			
wych.rodz.	14r	14r	14r		1,2	42	
religia	2	2	2	2	8	270	
pjm		1	1	1	4	135	
zdw	8	8	8	8	32	1080	
Razem	41,2	44,4	44,4	40	171,2	5792	

Typodniowy wpisów podlin  
obrotowych 2016/2017  
AST

Typodniowy wpisów podlin  
wpisów 2017/2018  
płt 3 bce  
AST

AST

Plan nauczania oddziału 4 4bt

Rok szkolny	2016/17	2017/18	2018/19	2019/20	Razem tyg	Efekt licz godz	
Rok/Semestr	1	2	3	4			
Liczba tygodni	35	35	35	30			
Efektywna liczba tygodni	35	35	35	30			
4 4bt	j.polski	3	2	3	4	12	400
	j.angielski	2	2	2	2	8	270
	kultura	1				1	35
	historia	2				2	70
	wos			1		1	35
	przedsięb.	1	1			2	70
	geografia	1				1	35
	biologia	1				1	35
	chemia	1				1	35
	fizyka	1				1	35
	matematyka	3	2	3	4	12	400
	informatyka	1				1	35
	wf	3	3	3	3	12	405
	e_dla_bezp	1				1	35
	r_angielski		2	2	3	7	230
	u_hist.i.sp.		2	2		4	140
	r_geografia		3	3	3	9	300
	ob.ruch.tur	3	2			5	175
	o.ruch.tur.p		1			1	35
	z_angielski	1	1	1	1	4	135
	pod.tur.wie.	3	1			4	140
	p.tur.wie.p		1			1	35
	Ekon. i zarz	1	2	2		5	175
	Geogr. tur	1				1	35
	godz.wych	1	1	1	1	4	135
	Zyw. tur		2	2		4	140
	zyw.tur.p		1			1	35
	org.usl.noc		1	1		2	70
	o.usl.noc.p		1			1	35
	prod.roś		1	2	2	5	165
	pr.zwie.p			1		1	35
	prod. zwi		1	1	2	4	130
	pr. roś.p			1		1	35
spec			2	4	6	190	
	31	33	33	29			
wych.rodz.	14r	14r	14r		1,2	42	
religia	2	2	2	2	8	270	
pjm		1	1	1	4	135	
zdw	8	8	8	8	32	1080	
Razem	41,4	44,4	44,4	40	171,2	5792	

*Typodługość wyników podania  
obowiązkowych zajęć  
kolonizacyjnych*

*AtKf*

*Typodługość wyników podania  
wymagalności  
z § 17 ust 2 pkt 3 bce*

1/1

*AtKf*

*AtKf*

Plan nauczania oddziału 4 4ct

Rok szkolny	2016/17	2017/18	2018/19	2019/20	Razem tyg	Efekt. licz godz	
Rok/Semestr	1	2	3	4			
Liczba tygodni	35	35	35	30			
Efektywna liczba tygodni	35	35	35	30			
4ct	j.polski	3	2	3	4	12	400
	j.angielski	2	2	2	2	8	270
	kultura	1				1	35
	historia	2				2	70
	wos			1		1	35
	przedsięb.	1	1			2	70
	geografia	1				1	35
	biologia	1				1	35
	chemia	1				1	35
	fizyka	1				1	35
	matematyka	3	2	3	4	12	400
	informatyka	1				1	35
	wf	3	3	3	3	12	405
	e_dfa_bezp	1				1	35
	r_angielski		2	2	3	7	230
	u_hist.i.sp.		2	2		4	140
	r_geografia		3	3	3	9	300
	ob.ruch.tur	3	2			5	175
	o.ruch.tur.p		1			1	35
	z_angielski	1	1	1	1	4	135
	pod.tur.wie.	3	1			4	140
	p.tur.wie.p		1			1	35
	Ekon. i zarz	1	2	2		5	175
	Geogr. tur	1				1	35
	godz.wych	1	1	1	1	4	135
	Zyw. tur		2	2		4	140
	zyw.tur.p		1			1	35
	org.usl.noc		1	1		2	70
	o.usl.noc.p		1			1	35
	prod.roś		1	2	2	5	165
	pr.zwie.p			1		1	35
	prod. zwi		1	1	2	4	130
	pr. roś.p			1		1	35
spec			2	4	6	190	
	31	33	33	29			
wych.rodz.	14r	14r	14r		1,2	42	
religia	2	2	2	2	8	270	
pjm		1	1	1	4	135	
zdw	8	8	8	8	32	1080	
Razem	41,4	44,4	44,4	40	171,2	5792	

Typocelniszy wymiar godzin  
obużebowych wyjd  
esobkowitych  
Artif

Typocelniszy wymiar godzin  
wynikajacy z § 17 ust 2 pkt 3bc  
Artif



Gmina Lublin  
Plac Króla Władysława Łokietka 1, 20-109 Lublin

NIP: 9462575811

Specjalny Ośrodek Szkolno-Wychowawczy dla Dzieci i Młodzieży Niepełnosprawnej i Słabo Słyszącej im. Jana Pawła II  
ul. L. Herc 4, 20-328 Lublin

Wykaz kadry pedagogicznej

Dotyczy: 2017/18

Specjalny Ośrodek Szkolno-Wychowawczy dla Dzieci i Młodzieży Niepełnosprawnej i Słabo Słyszącej

Adres: ul. Lucyny Herc 4, 20-328 Lublin

Lp	Nazwisko i imię poziom wykształcenia staż pedag. / przygotow. pedag. stopień awansu wniosek o postępowanie kw.	Ukończone studia	Kwalifikacje	Inne kwalifikacje	Przydzielone zajęcia wraz z liczbą godzin nauczycielskich	Liczba godzin nauczycielskich i wymiar etatu	Uwagi
			Specjalność / Nabyte przez / Maksymalny poziom kształcenia				
1	Stasiak Anna wn 25 / przygotow. pedagog dyplomowany nie dotyczy		geografia / Studia magisterskie o zgodnym kierunku / Wszystkie, oligofrenopedagogika / Studia magisterskie + kurs kwalifikacyjny / Wszystkie, surdopedagogika / Studia magisterskie + studia podyplomowe zgodne lub zbliżone / Wszystkie, zarządzania i marketingu / Zakład kształcenia nauczycieli + kurs kwalifikacyjny / Wszystkie	w szkołach i placówkach oświatowych dla dzieci i młodzieży niesłyszących lub słabo słyszących	Geografia (4), Zniżka - dyrektor (15)	GN: 19 Etar: 1,06	
2	Szwarska Agnieszka wn 19 / przygotow. pedagog dyplomowany nie dotyczy		technika / Studia magisterskie o zgodnym kierunku / Wszystkie, surdopedagogika / Studia magisterskie + studia podyplomowe zgodne lub zbliżone / Wszystkie, hotelarskich / Studia magisterskie + studia podyplomowe zgodne lub zbliżone / Wszystkie, turystycznych / Studia magisterskie + studia podyplomowe zgodne lub zbliżone / Wszystkie, zarządzania i marketingu / Studia magisterskie + kurs kwalifikacyjny / Wszystkie	w szkołach i placówkach oświatowych dla dzieci i młodzieży niesłyszących lub słabo słyszących	Obsługa ruchu turystycznego (2,76). Podstawy turystyki wietuskiej (4,61), Zniżka - wicedyrektor (11)	GN: 18,37 Etar: 1,02	



3	Maciejewska-Misur Beata wn 28 / przygot. pedagog. mianowany będzie do 30 VI		przyroda / Studia magisterskie + studia podyplomowe zgodne lub zbliżone / P, SP, plac. ośw.-w, oligofrenopedagogika / Studia magisterskie o zgodnej specjalności / Wszystkie, surdopedagogika / Studia magisterskie + kurs kwalifikacyjny / Wszystkie, rolniczych / Studia magisterskie + studia podyplomowe zgodne lub zbliżone / Wszystkie	w szkołach i placówkach oświatowych dla dzieci i młodzieży niesłyszących lub słabo słyszących	Produkcja roślinna p (1,84), Produkcja zwierzęca p (1,84), Zniżka - kierownik szkolenia praktycznego (18)	GN: 21,68 Etat: 0,99	
4	Jaszczyńska-Kalinowska Joanna wn 25 / przygot. pedagog. dyplomowany nie dotyczy	C	pedagogika opiekuńczo-wychowawcza / Studia magisterskie o zgodnym kierunku / Wszystkie, surdopedagogika / Studia magisterskie + kurs kwalifikacyjny / Wszystkie, pedagogika lecznicza / Studia magisterskie + kurs kwalifikacyjny / Wszystkie, pedagogika obronna / Studia magisterskie + studia podyplomowe zgodne lub zbliżone / Wszystkie, logopedia / Studia magisterskie + studia podyplomowe zgodne lub zbliżone / Wszystkie	w szkołach i placówkach oświatowych dla dzieci i młodzieży niesłyszących lub słabo słyszących	Edukacja dla bezpieczeństwa (1,92), Obowiązki pedagoga (20)	GN: 21,92 Etat: 1,11	
5	Kusz Agata wn 27 / przygot. pedagog. dyplomowany nie dotyczy		oligofrenopedagogika / Studia magisterskie o zgodnym kierunku / Wszystkie, surdopedagogika / Studia magisterskie + studia podyplomowe zgodne lub zbliżone / Wszystkie	w szkołach i placówkach oświatowych dla dzieci i młodzieży niesłyszących lub słabo słyszących	Obowiązki pedagoga (20)	GN: 20 Etat: 1,00	
6	Gajewski Cezary wn 27 / przygot. pedagog. mianowany nie będzie w tym roku		surdopedagogika / Studia magisterskie + kurs kwalifikacyjny / Wszystkie, psychologia / Studia magisterskie o zgodnym kierunku / Wszystkie	w szkołach i placówkach oświatowych dla dzieci i młodzieży niesłyszących lub słabo słyszących	U. dla poratowania zdrowia (20)	GN: 20 Etat: 1,00	

Gmina Lublin  
Plac Króla Władysława Łokietka 1, 20-109 Lublin

NIP: 9462575811

Specjalny Ośrodek Szkolno-Wychowawczy  
dla Dzieci i Młodzieży Niepełnosprawnych

i Słabo Słyszacej im. Jana Pawła II

ul. C. Herca 4, 20-328 Lublin

Wykaz kadry pedagogicznej

Rok szkolny: 2017/18

Specjalny Ośrodek Szkolno-Wychowawczy dla Dzieci i Młodzieży Niepełnosprawnych i Słabo Słyszacej

ul. C. Herca 4, 20-328 Lublin

Adres: ul. Lucyny Herc 4, 20-328 Lublin

7	Lapa Agata wn 18 / przygot. pedagog. dyplomowany nie dotyczy		surdopedagogika / Studia magisterskie + studia podyplomowe zgodne lub zbliżone / Wszystkie, psychologia / Studia magisterskie o zgodnym kierunku / Wszystkie	w szkołach i placówkach oświatowych dla dzieci i młodzieży niesłyszących lub słabo słyszających	Obowiązki psychologa (20)	GN: 20 Eiat: 1,00	
8	Adach Beata wn 32 / przygot. pedagog. dyplomowany nie dotyczy		plastyka / Studia magisterskie o zgodnej specjalności / Wszystkie, oligofrenopedagogika / Studia magisterskie + kurs kwalifikacyjny / Wszystkie, surdopedagogika / Studia magisterskie + kurs kwalifikacyjny / Wszystkie	w szkołach i placówkach oświatowych dla dzieci i młodzieży niesłyszących lub słabo słyszających	Plastyka (5), Zajęcia artystyczne (1), Obowiązki wychowawcy w świetlicy/półinternacie/klubie (12), Zajęcia pozalekcyjne wiedzy (koła przedmiotowe) (1)	GN: 19 Eiat: 0,89	
9	Barszcz Genowefa wn 17 / przygot. pedagog. dyplomowany nie dotyczy		język polski / Studia magisterskie o zgodnej specjalności / Wszystkie, oligofrenopedagogika / Studia magisterskie + kurs kwalifikacyjny / Wszystkie, surdopedagogika / Studia magisterskie + studia podyplomowe zgodne lub zbliżone / Wszystkie, edukacja wczesnoszkolna / Studia magisterskie + studia podyplomowe zgodne lub zbliżone / P. SP, plac.ośw.-w	w szkołach i placówkach oświatowych dla dzieci i młodzieży niesłyszących lub słabo słyszających	Język polski (14,08), Godzina z wychowawcą (0,79), Obowiązki nauczyciela w przedszkolu specjalnym (6)	GN: 20,87 Eiat: 1,16	

M  
A&S

Gmina Lublin  
Plac Króla Władysława Łokietka 1, 20-109 Lublin

NIP: 9462575811

Wykaz kadry pedagogicznej  
Rok szkolny: 2017/18  
Szkoła: Specjalny Ośrodek Szkolno-Wychowawczy dla Dzieci i Młodzieży Niesłyszącej i Słabo Słyszącej  
ul. Lucyny Herc 4, 20-328 Lublin

ul. L. Herc 4, 20-328 Lublin

10	Bloch Monika wn 19 / przygot. pedagog dyplomowany nie dotyczy	Politechnika	technika / Studia magisterskie o zgodnym kierunku / Wszystkie, oligofrenopedagogika / Studia magisterskie + kurs kwalifikacyjny / Wszystkie, tyflopedagogika / Studia magisterskie + kurs kwalifikacyjny / Wszystkie, surdopedagogika / Studia magisterskie + studia podyplomowe zgodne lub zbliżone / Wszystkie, hotelarskich / Studia magisterskie + studia podyplomowe zgodne lub zbliżone / Wszystkie, zarządzania i marketingu / Studia magisterskie + studia podyplomowe zgodne lub zbliżone / Wszystkie	w szkołach i placówkach oświatowych dla dzieci i młodzieży niesłyszących lub słabo słyszących	Obsługa ruchu turystycznego (3,68), Organizacja usług noclegowych (3,68), Usługi noclegowych p (1,84), o Ruchu turystycznego p (1,84), Turystyka wiejska p (1,84)	GN: 12,89 Etar: 0,66	
11	Bujak Piotr wn 28 / przygot. pedagog nie będzie w tym roku		wychowanie fizyczne / Studia magisterskie o zgodnym kierunku / Wszystkie, surdopedagogika / Studia magisterskie + kurs kwalifikacyjny / Wszystkie, gimnastyka korekcyjna / Studia magisterskie + kurs kwalifikacyjny / P, SP, plac. ośw.-w, fizyka / Inny / Wszystkie	w szkołach i placówkach oświatowych dla dzieci i młodzieży niesłyszących lub słabo słyszących, zajęć W-F w formach pozaszkolnych lub szkolenia sportowego w szk. i klasach sportowych oraz w szk. mistrzostwa sportowego	Wychowanie fizyczne (12,29), Zajęcia dydaktyczno-wyównawcze (1), Godzina z wychowawcą (1), Gimnastyka korekcyjna (2)	GN: 16,29 Etar: 0,93	

Gmina Lublin  
Plac Króla Władysława Łokietka 1, 20-109 Lublin

NIP: 9462576811

Wykaz kadry pedagogicznej  
Szkoła Specjalny Ośrodek Szkolno-Wychowawczy dla Dzieci i Młodzieży Niepełnosprawnej i Slabo Slyszycej  
ul. L. Herca 4, 20-328 Lublin

12	Czermierska Elżbieta wn 21 / przygot. pedagog. dyplomowany nie dotyczy		geografia / Studia magisterskie o zgodnym kierunku / Wszystkie, podstawy przedsiębiorczości / Studia magisterskie + studia podyplomowe zgodne lub zbliżone / Wszystkie, oligofrenopedagogika / Studia magisterskie + kurs kwalifikacyjny / Wszystkie, sursopedagogika / Studia magisterskie + kurs kwalifikacyjny / Wszystkie	w szkołach i placówkach oświatowych dla dzieci i młodzieży niesłyszących lub słabo słyszących	Geografia (0,92), Podstawy przedsiębiorczości (2,76), Geografia rozszerzona (5,53), Geografia turystyczna (0,92), Ekonomia i Zarządzanie (8,29)	GN: 18,42 Elat: 1,02	
13	Nowokrzyszka-Czajkowska Iwona wn 25 / przygot. pedagog. dyplomowany nie dotyczy	AWF	wychowanie fizyczne / Studia magisterskie o zgodnym kierunku / Wszystkie, oligofrenopedagogika / Studia magisterskie + kurs kwalifikacyjny / Wszystkie, sursopedagogika / Studia magisterskie + kurs kwalifikacyjny / Wszystkie	w szkołach i placówkach oświatowych dla dzieci i młodzieży niesłyszących lub słabo słyszących	Wychowanie fizyczne (14,31), Zajęcia dydaktyczno-wyrównawcze (2,17), Godzina z wychowawcą (0,79)	GN: 17,33 Elat: 0,96	
14	Danielak Renata wn 32 / przygot. pedagog. dyplomowany nie dotyczy		oligofrenopedagogika / Studia magisterskie o zgodnym kierunku / Wszystkie, sursopedagogika / Studia magisterskie + kurs kwalifikacyjny / Wszystkie, logopedia / Studia magisterskie + studia podyplomowe zgodne lub zbliżone / Wszystkie		Wczesne wspomaganie rozwoju dzieci (20)	GN: 20 Elat: 1,00	
15	Dobosz Grzegorz wn 19 / przygot. pedagog. dyplomowany nie dotyczy		sursopedagogika / Studia magisterskie + studia podyplomowe zgodne lub zbliżone / Wszystkie, religia / Studia magisterskie o zgodnym kierunku / Wszystkie	w szkołach i placówkach oświatowych dla dzieci i młodzieży niesłyszących lub słabo słyszących	Religia (10,58), Religia w przedszkolu (0,75)	GN: 11,33 Elat: 0,63	

Gmina Lublin  
 Plac Króla Władysława Łokietka 1, 20-109 Lublin  
 NIP: 9462575811  
 Wykaz kadry pedagogicznej  
 Rok szkolny: 2017/18  
 Szkoła Specjalny Ośrodek Szkolno-Wychowawczy dla Dzieci i Młodzieży Niesłyszącej i Słabo Słyszącej  
 ul. Łuczny Herc 4, 20-328 Lublin

16	Drozd Anna wn 14 / przygot. pedagog dyplomowany nie dotyczy	S	przyroda / Studia magisterskie + kurs kwalifikacyjny / P, SP, plac ośw.-w, oligofrenopedagogika / Studia magisterskie + kurs kwalifikacyjny / Wszystkie, surdopedagogika / Studia magisterskie + kurs kwalifikacyjny / Wszystkie, fizyka / Studia magisterskie o zgodnym kierunku / Wszystkie	w szkołach i placówkach oświatowych dla dzieci i młodzieży niesłyszących lub słabo słyszących	Przyroda (8), Fizyka (4,92), Zajęcia dydaktyczno-wyrównawcze (5,53), Godzina z wychowawcą (0,92)	GN: 19,17 Etar: 1,08	
17	Duna Zofia wn 27 / przygot. pedagog dyplomowany nie będzie w tym roku		nauczanie początkowe, kształcenie zintegrowane / Studia magisterskie o zgodnym kierunku / P, SP, plac. ośw.-w, surdopedagogika / Studia magisterskie + studia podyplomowe zgodne lub zbliżone / Wszystkie	w szkołach i placówkach oświatowych dla dzieci i młodzieży niesłyszących lub słabo słyszących	Edukacja wczesnoszkolna (17), Zajęcia dydaktyczno-wyrównawcze (1)	GN: 18 Etar: 1,00	
18	Durakiewicz Urszula wn 25 / przygot. pedagog dyplomowany nie dotyczy		nauczanie początkowe, kształcenie zintegrowane / Studia magisterskie + studia podyplomowe zgodne lub zbliżone / P, SP, plac. ośw.-w, oligofrenopedagogika / Studia magisterskie + kurs kwalifikacyjny / Wszystkie, surdopedagogika / Studia magisterskie + studia podyplomowe zgodne lub zbliżone / Wszystkie, pedagogiki pozostałe / Studia magisterskie o zgodnym kierunku / Wszystkie	w szkołach i placówkach oświatowych dla dzieci i młodzieży niesłyszących lub słabo słyszących	Zajęcia dydaktyczno-wyrównawcze (18)	GN: 18 Etar: 1,00	
19	Dziurawiec Ewa wn 17 / przygot. pedagog dyplomowany nie dotyczy	F	nauczanie początkowe, kształcenie zintegrowane / Studia magisterskie + studia podyplomowe zgodne lub zbliżone / P, SP, plac. ośw.-w, surdopedagogika / Studia magisterskie + studia podyplomowe zgodne lub zbliżone / Wszystkie, pedagogiki pozostałe / Studia magisterskie o zgodnej specjalności / Wszystkie	w szkołach i placówkach oświatowych dla dzieci i młodzieży niesłyszących lub słabo słyszących		GN: 0 Etar: 0,00	

Gmina Lublin  
Plac Króla Władysława Łokietka 1, 20-109 Lublin

NIP: 9462575811

Specjalny Ośrodek Szkolno-Wychowawczy dla Dzieci i Młodzieży Niesłyszącej i Słabo Słyszącej im. Jana Pawła II

ul. L. Herca 4, 20-328 Lublin

Wykaz kadry pedagogicznej

Rok szkolny: 2017/18

Szkoła: Specjalny Ośrodek Szkolno-Wychowawczy dla Dzieci i Młodzieży Niesłyszącej i Słabo Słyszącej

Adres: ul. Łuczny Herc 4, 20-328 Lublin

20	Hawraj Marylda wn 12 / przygot. pedagog. dyplomowany nie dotyczy		język polski / Studia magisterskie + studia podyplomowe zgodne lub zbliżone / Wszystkie, wychowanie przedszkolne / Studia magisterskie + studia podyplomowe zgodne lub zbliżone / P, SP, plac. ośw.-w, oligofrenopedagogika / Studia magisterskie + kurs kwalifikacyjny / Wszystkie, surdopedagogika / Studia magisterskie o zgodnej specjalności / Wszystkie	w szkołach i placówkach oświatowych dla dzieci i młodzieży niesłyszących lub słabo słyszących		GN: 0 Etat: 0,00	
21	Jakimiak Justyna wn 23 / przygot. pedagog. dyplomowany nie dotyczy		język angielski / Studia magisterskie + studia podyplomowe zgodne lub zbliżone / Wszystkie, oligofrenopedagogika / Studia magisterskie + kurs kwalifikacyjny / Wszystkie, tyflopedagogika / Studia magisterskie o zgodnym kierunku / Wszystkie, surdopedagogika / Studia magisterskie + studia podyplomowe zgodne lub zbliżone / Wszystkie	w szkołach i placówkach oświatowych dla dzieci i młodzieży niesłyszących lub słabo słyszących	Język angielski (20)	GN: 20 Etat: 1,11	
22	Janczewska Krystyna wn 27 / przygot. pedagog. dyplomowany nie dotyczy		wiedza o społeczeństwie / Studia magisterskie + studia podyplomowe zgodne lub zbliżone / Wszystkie, oligofrenopedagogika / Studia magisterskie o zgodnym kierunku / Wszystkie, surdopedagogika / Studia magisterskie + kurs kwalifikacyjny / Wszystkie, wychowanie do życia w rodzinie / Studia magisterskie + studia podyplomowe zgodne lub zbliżone / Wszystkie	w szkołach i placówkach oświatowych dla dzieci i młodzieży niesłyszących lub słabo słyszących	Wiedza o społeczeństwie (2,84), Wychowanie do życia w rodzinie (140R), Zajęcia dydaktyczno-wyrównawcze (12,43), Godzina z wychowawcą (1)	GN: 16,28+140R Etat: 1,12	

JK  
JH

Gmina Lublin  
Plac Króla Władysława Łokietka 1, 20-109 Lublin

NIP: 9462575811

Specjalny Ośrodek Szkolno-Wychowawczy

dla Dzieci i Młodzieży Niepełnosprawnej

i Słabo Słyszącej im. Jana Pawła II

ul. L. Herc 4, 20-328 Lublin

Wykaz kadry pedagogicznej

Rok szkolny: 2017/18

Adres: Specjalny Ośrodek Szkolno-Wychowawczy dla Dzieci i Młodzieży Niepełnosprawnej i Słabo Słyszącej

Słabo Słyszącej

Adres: ul. Lucyny Herc 4, 20-328 Lublin

23	Jaroszek Piotr wm 2 / przygot. pedagog. stazysta nie dotyczy		język angielski / Studia magisterskie o zgodnym kierunku / Wszystkie, surdopedagogika / Studia magisterskie + studia podyplomowe zgodne lub zbliżone / Wszystkie	w szkołach i placówkach oświatowych dla dzieci i młodzieży niesłyszących lub słabo słyszących	Język angielski (3,68), Język angielski rozszerzony (3,68), Język angielski zawodowy (1,84)	GN: 9,21 Etat: 0,51	
24	Karczmarczyk Wojciech wm 26 / przygot. pedagog. mianowany nie będzie w tym roku		surdopedagogika / Studia magisterskie + kurs kwalifikacyjny / Wszystkie, religia / Studia magisterskie o zgodnym kierunku / Wszystkie	w szkołach i placówkach oświatowych dla dzieci i młodzieży niesłyszących lub słabo słyszących	Religia (19,37)	GN: 19,37 Etat: 1,08	
25	Kamur Iwona wm 25 / przygot. pedagog. dyplomowany nie dotyczy	AWF	wychowanie fizyczne / Studia magisterskie o zgodnym kierunku / Wszystkie, oligofrenopedagogika / Studia magisterskie + kurs kwalifikacyjny / Wszystkie, surdopedagogika / Studia magisterskie + kurs kwalifikacyjny / Wszystkie	w szkołach i placówkach oświatowych dla dzieci i młodzieży niesłyszących lub słabo słyszących	Wychowanie fizyczne (9,13), Zajęcia dydaktyczno- wyrównawcze (3), Godzina z wychowawcą (0,79), Gimnastyka korekcyjna (4)	GN: 16,92 Etat: 0,94	
26	Kosowska Grazyna wm 34 / przygot. pedagog. dyplomowany nie dotyczy		nauczanie początkowe, kształcenie zintegrowane / Studia magisterskie o zgodnej specjalności / P, SP, plac. ośw.-w, surdopedagogika / Studia magisterskie + studia podyplomowe zgodne lub zbliżone / Wszystkie		Obowiązki wychowawcy w ośrodku szkolno- wychowawczym (48)	GN: 48 Etat: 2,00	
27	Krysińska-Kryk Renata wm 29 / przygot. pedagog. dyplomowany nie dotyczy		oligofrenopedagogika / Studia magisterskie o zgodnym kierunku / Wszystkie, surdopedagogika / Studia magisterskie + kurs kwalifikacyjny / Wszystkie, bibliotekarstwo / Studia magisterskie + studia podyplomowe zgodne lub zbliżone / Wszystkie	w szkołach i placówkach oświatowych dla dzieci i młodzieży niesłyszących lub słabo słyszących	Obowiązki bibliotekarza (15), Zajęcia dydaktyczno- wyrównawcze (9)	GN: 24 Etat: 1,00	

Gmina Lublin  
Plac Króla Władysława Łokietka 1, 20-109 Lublin

NIP: 9462575811

Wykaz kadry pedagogicznej

2017/18

Specjalny Ośrodek Szkolno-Wychowawczy dla Dzieci i Młodzieży Niepełnosprawnej i Słabo Słyszącej im. Jana Pawła II

ul. Lucyny Herc 4, 20-328 Lublin

ul. Lucyny Herc 4, 20-328 Lublin

28	Kuśmierzak Bożena wn 29 / przygot. pedagog. dyplomowany nie dotyczy	język polski / Studia magisterskie + studia podyplomowe zgodne lub zbliżone / Wszystkie, oligofrenopedagogika / Studia magisterskie o zgodnym kierunku / Wszystkie, surdopedagogika / Studia magisterskie + studia podyplomowe zgodne lub zbliżone / Wszystkie, zarządzania i marketingu / Studia magisterskie + kurs kwalifikacyjny / Wszystkie	w szkołach i placówkach oświatowych dla dzieci i młodzieży niesłyszących lub słabo słyszących	Język polski (14), Zajęcia dydaktyczno-wyrównawcze (4)	GN: 18 Elat: 1,00
29	Mazur Ewa wn 13 / przygot. pedagog. mianowany nie dotyczy	nauczanie początkowe, kształcenie zintegrowane / Studia magisterskie o zgodnym kierunku / P, SP, plac.ośw.-w, wychowanie przedszkolne / Studia magisterskie + studia podyplomowe zgodne lub zbliżone / P, SP, plac.ośw.-w, surdopedagogika / Studia magisterskie + kurs kwalifikacyjny / Wszystkie	w szkołach i placówkach oświatowych dla dzieci i młodzieży niesłyszących lub słabo słyszących	Wczesne wspomaganie rozwoju dzieci (20)	GN: 20 Elat: 1,00
30	Nowicka Agnieszka wn 28 / przygot. pedagog. dyplomowany nie dotyczy	język polski / Studia magisterskie + studia podyplomowe zgodne lub zbliżone / Gimm. i ZSZ, oligofrenopedagogika / Studia magisterskie + studia podyplomowe zgodne lub zbliżone / Wszystkie, surdopedagogika / Studia magisterskie o zgodnym kierunku / Wszystkie, zarządzania i marketingu / Studia magisterskie + kurs kwalifikacyjny / Wszystkie	w szkołach i placówkach oświatowych dla dzieci i młodzieży niesłyszących lub słabo słyszących	Język polski (18), Godzina z wychowawcą (1)	GN: 19 Elat: 1,06



Gmina Lublin  
Plac Króla Władysława Łokietka 1, 20-109 Lublin

NIP: 9482575811

Wykaz kadry pedagogicznej

Rok szkolny: 2017/18

Szkoła: Specjalny Ośrodek Szkolno-Wychowawczy dla Dzieci i Młodzieży Niesłyszącej i

Słabo Słyszącej

Adres: ul. Lucyny Herc 4, 20-328 Lublin

Specjalny Ośrodek Szkolno-Wychowawczy

dla Dzieci i Młodzieży Niesłyszącej

i Słabo Słyszącej im. Jana Pawła

ul. L. Herc 4, 20-328 Lublin

31	Olucha-Drag Joanna wn 34 / przygot. pedagog. dyplomowany nie dotyczy	język polski / Studia magisterskie + studia podyplomowe zgodne lub zbliżone / Gimn i ZSZ, nauczanie początkowe, kształcenie zintegrowane / Studia magisterskie o zgodnym kierunku / P, SP, plac. ośw.-w, surdopedagogika / Studia magisterskie + studia podyplomowe zgodne lub zbliżone / Wszystkie	w szkołach i placówkach oświatowych dla dzieci i młodzieży niesłyszących lub słabo słyszących	Zajęcia dydaktyczno-wyrównawcze (18)	GN: 18 Elat: 1,00	
32	Poniętowska-Krzak Małgorzata wn 25 / przygot. pedagog. dyplomowany nie dotyczy	historia / Studia magisterskie o zgodnym kierunku / Wszystkie, oligofrenopedagogika / Studia magisterskie + kurs kwalifikacyjny / Wszystkie, surdopedagogika / Studia magisterskie + studia podyplomowe zgodne lub zbliżone / Wszystkie	w szkołach i placówkach oświatowych dla dzieci i młodzieży niesłyszących lub słabo słyszących	Historia (10), Obowiązki wychowawcy w ośrodku szkolno-wychowawczym (8)	GN: 18 Elat: 0,89	
33	Robaczewska Violetta wn 21 / przygot. pedagog. dyplomowany nie dotyczy	wychowanie przedszkolne / Studia magisterskie + studia podyplomowe zgodne lub zbliżone / P, SP, plac. ośw.-w, oligofrenopedagogika / Studia magisterskie o zgodnym kierunku / Wszystkie, tyflopädagogika / Studia magisterskie o zgodnym kierunku / Wszystkie, surdopedagogika / Studia magisterskie + studia podyplomowe zgodne lub zbliżone / Wszystkie, spożywczych / Studia magisterskie + studia podyplomowe zgodne lub zbliżone / Wszystkie	w szkołach i placówkach oświatowych dla dzieci i młodzieży niesłyszących lub słabo słyszących	Zywnienie turystów (7,37), Specjalizacja (11,32), Zywnienie t p (1,84)	GN: 20,53 Elat: 1,12	
34	Rodzik Grażyna wn 24 / przygot. pedagog. dyplomowany nie dotyczy	matematyka / Studia magisterskie o zgodnej specjalności / Wszystkie, surdopedagogika / Studia magisterskie + studia podyplomowe zgodne lub zbliżone / Wszystkie	w szkołach i placówkach oświatowych dla dzieci i młodzieży niesłyszących lub słabo słyszących	Matematyka (14,76), Zajęcia dydaktyczno-wyrównawcze (2,37)	GN: 17,13 Elat: 0,95	

35	Rzeźnička Edyta wn 23 / przygot. pedagog dyplomowany nie dotyczy		wiedza o społeczeństwie / Studia magisterskie + studia podyplomowe zgodne lub zbliżone / Wszystkie, język rosyjski / Studia magisterskie o zgodnym kierunku / Wszystkie, język polski / Studia magisterskie + studia podyplomowe zgodne lub zbliżone / Wszystkie, surdopedagogika / Studia magisterskie + studia podyplomowe zgodne lub zbliżone / Wszystkie	w szkołach i placówkach oświatowych dla dzieci i młodzieży niesłyszczącej lub słabo słyszających	Język polski (7,37), Język rosyjski (6), Zajęcia dydaktyczno-wyrównawcze (4,61)	GN: 17,97 Etat: 1,00	
36	Skrzypczak Renata wn 23 / przygot. pedagog dyplomowany nie dotyczy		wychowanie przedszkolne / Studia magisterskie o zgodnym kierunku / P, SP, plac. ośw.-w, surdopedagogika / Studia magisterskie + kurs kwalifikacyjny / Wszystkie	w szkołach i placówkach oświatowych dla dzieci i młodzieży niesłyszczącej lub słabo słyszających	Obowiązki nauczyciela w przedszkolu specjalnym (19)	GN: 19 Etat: 1,05	
37	Sakowicz Helena wn 20 / przygot. pedagog dyplomowany nie dotyczy		sznoka / Studia magisterskie o zgodnej specjalności / Wszystkie, technika / Studia magisterskie + studia podyplomowe zgodne lub zbliżone / Wszystkie, pedagogika szkolna / Studia magisterskie + studia podyplomowe zgodne lub zbliżone / Wszystkie, surdopedagogika / Studia magisterskie + kurs kwalifikacyjny / Wszystkie	w szkołach i placówkach oświatowych dla dzieci i młodzieży niesłyszczącej lub słabo słyszających	Obowiązki wychowawcy w ośrodku szkolno-wychowawczym (24)	GN: 24 Etat: 1,03	
38	Sosnowska Edyta wn 17 / przygot. pedagog dyplomowany nie dotyczy	Uniwersytet	język angielski / Studia magisterskie o zgodnym kierunku / Wszystkie, oligofrenopedagogika / Studia magisterskie + kurs kwalifikacyjny / Wszystkie, surdopedagogika / Studia magisterskie + kurs kwalifikacyjny / Wszystkie, zarządzania i marketingu / Studia wyższe zawodowe / Wszystkie	w szkołach i placówkach oświatowych dla dzieci i młodzieży niesłyszczącej lub słabo słyszających	Język angielski (7,74), Język angielski rozszerzony (7,11), Język angielski zawodowy (3,29)	GN: 18,13 Etat: 1,01	

Gmina Lublin  
Plac Króla Władysława Łokietka 1, 20-109 Lublin

NIP: 9462575811

Specjalny Ośrodek Szkolno-Wychowawczy dla Dzieci i Młodzieży Niepełnosprawnych

Specjalny Ośrodek Szkolno-Wychowawczy dla Dzieci i Młodzieży Niepełnosprawnych i Slabo Slyszycej

ul. L. Herc 4, 20-328 Lublin

39	Stempurski Wojciech wn 17 / przygot. pedagog dyplomowany nie dotyczy	matematyka / Studia magisterskie o zgodnym kierunku / Wszystkie, oligofrenopedagogika / Studia magisterskie + kurs kwalifikacyjny / Wszystkie, surdopedagogika / Studia magisterskie + studia podyplomowe zgodne lub zbliżone / Wszystkie	w szkołach i placówkach oświatowych dla dzieci i młodzieży niesłyszących lub słabo słyszących	Matematyka (9,21), Zajęcia dydaktyczno- wyrównawcze (5,79), Godzina z wychowawcą (0,92)	GN: 15,92 Etat: 0,88	
40	Szaznik Andżelika wn 13 / przygot. pedagog dyplomowany nie dotyczy	wychowanie przedszkolne / Studia magisterskie + studia podyplomowe zgodne lub zbliżone / P, SP, plac.ośw.-w, oligofrenopedagogika / Studia magisterskie o zgodnym kierunku / Wszystkie, tyflopädagogika / Studia magisterskie o zgodnym kierunku / Wszystkie, surdopedagogika / Studia magisterskie + kurs kwalifikacyjny / Wszystkie, rolniczych / Studia magisterskie + studia podyplomowe zgodne lub zbliżone / Wszystkie	w szkołach i placówkach oświatowych dla dzieci i młodzieży niesłyszących lub słabo słyszących	Produkcja roślin (10,26), Produkcja zwierzęca (8,42), Specjalizacja (1,84), Godzina z wychowawcą (0,92)	GN: 21,45 Etat: 1,19	
41	Tomaszewska Joanna wn 15 / przygot. pedagog dyplomowany nie dotyczy	informatyka / Studia magisterskie + studia podyplomowe zgodne lub zbliżone / Wszystkie, matematyka / Studia magisterskie o zgodnym kierunku / Wszystkie, surdopedagogika / Studia magisterskie + studia podyplomowe zgodne lub zbliżone / Wszystkie	w szkołach i placówkach oświatowych dla dzieci i młodzieży niesłyszących lub słabo słyszących	Zajęcia komputerowe (2), Matematyka (9,47), Informatyka (6,92), Godzina z wychowawcą (1)	GN: 19,39 Etat: 1,08	
42	Turkiewicz Agnieszka wn 24 / przygot. pedagog mianowany nie dotyczy	pedagogika szkolna / Studia magisterskie o zgodnym kierunku / Wszystkie, surdopedagogika / Studia magisterskie + kurs kwalifikacyjny / Wszystkie, logopedia / Studia magisterskie + studia podyplomowe zgodne lub zbliżone / Wszystkie	w szkołach i placówkach oświatowych dla dzieci i młodzieży niesłyszących lub słabo słyszących	Obowiązki logopedy (10)	GN: 10 Etat: 0,50	

MP  
ASZ

Gmina Lublin  
Plac Króla Władysława Łokietka 1, 20-109 Lublin

NIP: 9462575811

Specjalny Ośrodek Szkolno-Wychowawczy

dla Dzieci i Młodzieży Niepełnosprawnej i Słabo Słyszącej im. Jana Pawła II

ul. L. Herca 4, 20-328 Lublin

Wykaz kadry pedagogicznej

Rejestracja: 2017/18

Składowisko: Specjalny Ośrodek Szkolno-Wychowawczy dla Dzieci i Młodzieży Niepełnosprawnej i Słabo Słyszącej

Adres: ul. Lucyny Herc 4, 20-328 Lublin

43	Witkowski Mariusz wm 22 / przygot. pedagog. dyplomowany nie dotyczy		geografia / Studia magisterskie + studia podyplomowe zgodne lub zbliżone / Wszystkie, historia / Studia magisterskie o zgodnym kierunku / Wszystkie, wiedza o społeczeństwie / Studia magisterskie + studia podyplomowe zgodne lub zbliżone / Wszystkie, surdopedagogika / Studia magisterskie + kurs kwalifikacyjny / Wszystkie	w szkołach i placówkach oświatowych dla dzieci i młodzieży niesłyszących lub słabo słyszących	Historia (1,84), Geografia (1), Historia i społeczeństwo - p.uzupelniający (7,37), Zajęcia dydaktyczno- wyrównawcze (5,92), Godzina z wychowawcą (0,92)	GN: 17,05 Etar: 0,95	
44	Wojda Joanna wm 20 / przygot. pedagog. mianowany nie będzie w tym roku		tyflopedagogika / Studia magisterskie o zgodnym kierunku / Wszystkie, surdopedagogika / Studia magisterskie + kurs kwalifikacyjny / Wszystkie	w szkołach i placówkach oświatowych dla dzieci i młodzieży niesłyszących lub słabo słyszących	Obowiązki wychowawcy w ośrodku szkolno- wychowawczym (18)	GN: 18 Etar: 0,75	
45	Wólc Małgorzata wm 19 / przygot. pedagog. dyplomowany nie dotyczy		matematyka / Studia magisterskie + studia podyplomowe zgodne lub zbliżone / P, SP, plac.ośw.-w, pedagogika szkolna / Studia magisterskie o zgodnym kierunku / Wszystkie, oligofenopedagogika / Studia magisterskie + kurs kwalifikacyjny / Wszystkie, surdopedagogika / Studia magisterskie + kurs kwalifikacyjny / Wszystkie, edukacja wczesnoszkolna / Studia magisterskie + studia podyplomowe zgodne lub zbliżone / P, SP, plac.ośw.-w	w szkołach i placówkach oświatowych dla dzieci i młodzieży niesłyszących lub słabo słyszących	Matematyka (12), Godzina z wychowawcą (1), Obowiązki nauczyciela w przedszkolu specjalnym (5)	GN: 18 Etar: 1,00	

*Handwritten signature*

Gmina Lublin  
Plac Króla Władysława Łokietka 1, 20-109 Lublin

NIP: 9462575811

Specjalny Ośrodek Szkolno-Wychowawczy

dla Dzieci i Młodzieży Niesłyszącej i Słabo Słyszącej im. Jana Pawła II

ul. L. Herca 4, 20-328 Lublin

Wykaz kadry pedagogicznej

Rok szkolny: 2017/18

Specjalny Ośrodek Szkolno-Wychowawczy dla Dzieci i Młodzieży Niesłyszącej i Słabo Słyszącej

ul. L. Herca 4, 20-328 Lublin

Adres: ul. Lucyny Herc 4, 20-328 Lublin

46	Wereska Dorota wn 5 / przygot. pedagog. dyplomowany nie dotyczy	geografia / Studia magisterskie o zgodnym kierunku / Wszystkie, język angielski / Studia magisterskie + studia podyplomowe zgodne lub zbliżone / Wszystkie, oligofrenopedagogika / Studia magisterskie + kurs kwalifikacyjny / Wszystkie, surdopedagogika / Studia magisterskie + kurs kwalifikacyjny / Wszystkie	w szkołach i placówkach oświatowych dla dzieci i młodzieży niesłyszących lub słabo słyszających	Język angielski (5,53), Język angielski rozszerzony (3,68), Język angielski zawodowy (1,84)	GN: 11,05 Etar: 0,61	
47	Wierzbicka Barbara wn 32 / przygot. pedagog. dyplomowany nie dotyczy	oligofrenopedagogika / Studia magisterskie o zgodnym kierunku / Wszystkie, surdopedagogika / Studia magisterskie + kurs kwalifikacyjny / Wszystkie, logopedia / Studia magisterskie + studia podyplomowe zgodne lub zbliżone / Wszystkie	w szkołach i placówkach oświatowych dla dzieci i młodzieży niesłyszących lub słabo słyszających	Zajęcia dydaktyczno-wyrównawcze (18)	GN: 18 Etar: 1,00	
48	Wojnowska Anna wn 25 / przygot. pedagog. dyplomowany nie dotyczy	nauczanie początkowe, kształcenie zintegrowane / Studia magisterskie o zgodnym kierunku / P, SP, plac. ośw.-w, surdopedagogika / Studia magisterskie + studia podyplomowe zgodne lub zbliżone / Wszystkie	w szkołach i placówkach oświatowych dla dzieci i młodzieży niesłyszących lub słabo słyszających	Zajęcia dydaktyczno-wyrównawcze (18)	GN: 18 Etar: 1,00	

*[Handwritten signature]*

Gmina Lublin  
Plac Króla Władysława Łokietka 1, 20-109 Lublin

NIP: 9462575811

Specjalny Ośrodek Szkolno-Wychowawczy dla Dzieci i Młodzieży Niepełnosprawnej i Słabo Słyszącej im. Jana Pawła II  
ul. Lucyny Herc 4, 20-328 Lublin

Wykaz kadry pedagogicznej

Rok szkolny: 2017/18

Szkola: Specjalny Ośrodek Szkolno-Wychowawczy dla Dzieci i Młodzieży Niepełnosprawnej i Słabo Słyszącej

Adres: ul. Lucyny Herc 4, 20-328 Lublin

ul. L. Herc 4, 20-328 Lublin						
49	Zięba Dorota wm 12 / przygot. pedagog. dyplomowany nie dotyczy	biologia / Studia magisterskie o zgodnym kierunku / Wszystkie, chemia / Studia magisterskie + studia podyplomowe zgodne lub zbliżone / Wszystkie, przyroda / Studia magisterskie + studia podyplomowe zgodne lub zbliżone / P, SP, plac. ośw.-w, informatyka / Studia magisterskie + studia podyplomowe zgodne lub zbliżone / Wszystkie, surdopedagogika / Studia magisterskie + kurs kwalifikacyjny / Wszystkie	w szkołach i placówkach oświatowych dla dzieci i młodzieży niesłyszących lub słabo słyszących	Chemia (5,92), Biologia (4,92), Godzina z wychowawcą (1), Obowiązki wychowawcy w ośrodku szkolno-wychowawczym (8)	GN: 19,84 Etar: 0,99	
50	Ziębiewicz Beata wm 31 / przygot. pedagog. dyplomowany nie dotyczy	nauczanie początkowe, kształcenie zintegrowane / Studia magisterskie + studia podyplomowe zgodne lub zbliżone / P, SP, plac. ośw.-w, oligofrenopedagogika / Studia magisterskie o zgodnym kierunku / Wszystkie, surdopedagogika / Studia magisterskie + kurs kwalifikacyjny / Wszystkie	w szkołach i placówkach oświatowych dla dzieci i młodzieży niesłyszących lub słabo słyszących	Edukacja wczesnoszkolna (18)	GN: 18 Etar: 1,00	
51	Bielecka Adela wm 13 / przygot. pedagog. dyplomowany nie dotyczy	historia / Studia magisterskie o zgodnym kierunku / Wszystkie, oligofrenopedagogika / Studia magisterskie + kurs kwalifikacyjny / Wszystkie, surdopedagogika / Studia magisterskie + studia podyplomowe zgodne lub zbliżone / Wszystkie	w szkołach i placówkach oświatowych dla dzieci i młodzieży niesłyszących lub słabo słyszących	Obowiązki wychowawcy w ośrodku szkolno-wychowawczym (24)	GN: 24 Etar: 1,00	
52	Chlewiński Artur wm 24 / przygot. pedagog. dyplomowany nie dotyczy	surdopedagogika / Studia magisterskie + studia podyplomowe zgodne lub zbliżone / Wszystkie, filozofia / Studia magisterskie o zgodnym kierunku / Wszystkie	w szkołach i placówkach oświatowych dla dzieci i młodzieży niesłyszących lub słabo słyszących	Obowiązki wychowawcy w ośrodku szkolno-wychowawczym (18)	GN: 18 Etar: 0,75	

MP  
HRC

53	Dąbrowska Katarzyna wm 26 / przygot. pedagog. dyplomowany nie dotyczy		pedagogika opiekuńczo-wychowawcza / Studia magisterskie o zgodnym kierunku / Wszystkie, oligofrenopedagogika / Studia magisterskie + kurs kwalifikacyjny / Wszystkie, surpedagogika / Studia magisterskie + studia podyplomowe zgodne lub zbliżone / Wszystkie	w szkołach i placówkach oświatowych dla dzieci i młodzieży niesłyszących lub słabo słyszących	Obowiązki wychowawcy w ośrodku szkolno- wychowawczym (24)	GN: 24 Etat: 1,00	
54	Drozd Ansa wm 18 / przygot. pedagog. mianowany nie będzie w tym roku		oligofrenopedagogika / Studia magisterskie o zgodnym kierunku / Wszystkie, tyflopädagogika / Studia magisterskie o zgodnym kierunku / Wszystkie, surpedagogika / Studia magisterskie + studia podyplomowe zgodne lub zbliżone / Wszystkie		Obowiązki wychowawcy w świetlicy/pólinternacie/klubie (18)	GN: 18 Etat: 0,75	
55	Frankevych Zoriana wm 27 / przygot. pedagog. dyplomowany nie dotyczy	---	biologia / Studia magisterskie o zgodnym kierunku / Wszystkie, chemia / Studia magisterskie o zgodnym kierunku / Wszystkie, surpedagogika / Studia magisterskie + kurs kwalifikacyjny / Wszystkie	w szkołach i placówkach oświatowych dla dzieci i młodzieży niesłyszących lub słabo słyszących	Obowiązki wychowawcy w ośrodku szkolno- wychowawczym (18)	GN: 18 Etat: 0,75	
56	Fronczek Tomasz wm 13 / przygot. pedagog. mianowany nie będzie w tym roku		surpedagogika / Studia magisterskie + studia podyplomowe zgodne lub zbliżone / Wszystkie, etyka / Studia magisterskie o zgodnym kierunku / Wszystkie, filozofia / Studia magisterskie o zgodnym kierunku / Wszystkie	w szkołach i placówkach oświatowych dla dzieci i młodzieży niesłyszących lub słabo słyszących	Etyka (1,84). Obowiązki wychowawcy w ośrodku szkolno- wychowawczym (18)	GN: 19,84 Etat: 0,85	

*MP*  
*ASER*

Gmina Lublin  
Plac Króla Władysława Łokietka 1, 20-109 Lublin

NIP: 9462575811

Specjalny Ośrodek Szkolno-Wychowawczy  
dla Dzieci i Młodzieży Niesłyszącej  
i Słabo Słyszącej im. Jana Pawła  
II

Wykaz kadry pedagogicznej  
Rok szkolny 2017/18

Adres: Specjalny Ośrodek Szkolno-Wychowawczy dla Dzieci i Młodzieży Niesłyszącej i Słabo Słyszącej

Adres: ul. Lucyny Herc 4, 20-328 Lublin

57	Gnaniuk Anna wn 27 / przygot. pedagog. mianowany nie będzie w tym roku	nauzanie pozyczkowe, kształcenie zintegrowane / Studia magisterskie + studia podyplomowe zgodne lub zbliżone / P, SP, plac. ośw.-w, oligofrenopedagogika / Studia magisterskie + kurs kwalifikacyjny / Wszystkie, tyflopädagogika / Studia magisterskie o zgodnej specjalności / Wszystkie, surdopedagogika / Studia magisterskie + kurs kwalifikacyjny / Wszystkie	w szkołach i placówkach oświatowych dla dzieci i młodzieży niesłyszących lub słabo słyszących	Obowiązki wychowawcy w świetlicy/półinternacie/klubie (18)	GN: 18 Etat: 0,75
58	Crzsiuk-Zakrzewska Elżbieta wn 11 / przygot. pedagog. mianowany będzie do 30 VI	pedagogika opiekuńczo-wychowawcza / Studia magisterskie o zgodnym kierunku / Wszystkie, oligofrenopedagogika / Studia magisterskie + studia podyplomowe zgodne lub zbliżone / Wszystkie, surdopedagogika / Studia magisterskie + studia podyplomowe zgodne lub zbliżone / Wszystkie, innych / Studia magisterskie + studia podyplomowe zgodne lub zbliżone / Wszystkie	w szkołach i placówkach oświatowych dla dzieci i młodzieży niesłyszących lub słabo słyszących	Godzina z wychowawcą (0,92), Polski język migowy (10,97)	GN: 11,89 Etat: 0,66
59	Haczewska Mszczyna wn 26 / przygot. pedagog. dyplomowany nie dotyczy	język polski / Studia magisterskie + studia podyplomowe zgodne lub zbliżone / Gimn. i ZSZ, oligofrenopedagogika / Studia magisterskie + kurs kwalifikacyjny / Wszystkie, tyflopädagogika / Studia magisterskie o zgodnym kierunku / Wszystkie, surdopedagogika / Studia magisterskie + studia podyplomowe zgodne lub zbliżone / Wszystkie	w szkołach i placówkach oświatowych dla dzieci i młodzieży niesłyszących lub słabo słyszących	Obowiązki wychowawcy w ośrodku szkolno- wychowawczym (24)	GN: 24 Etat: 1,00



Gmina Lublin  
Plac Króla Władysława Łokietka 1, 20-109 Lublin

NIP: 9462575811

Specjalny Ośrodek Szkolno-Wychowawczy dla Dzieci i Młodzieży Niepełnosprawnych i Słabo Słyszącej im. Jana Pawła II  
ul. L. Herc 4, 20-328 Lublin

Wykaz kadry pedagogicznej

2017/18

Szkoła Specjalna Ośrodek Szkolno-Wychowawczy dla Dzieci i Młodzieży Niepełnosprawnych i Słabo Słyszącej

ul. L. Herc 4, 20-328 Lublin

60	Hekiert Iwona wn 23 / przygot.pedagog dyplomowany nie dotyczy		geografia / Studia magisterskie o zgodnym kierunku / Wszystkie, przyroda / Studia magisterskie + kurs kwalifikacyjny / P, SP, plac.ośw.-w, matematyka / Studia magisterskie + studia podyplomowe zgodne lub zbliżone / Wszystkie, surdopedagogika / Studia magisterskie + studia podyplomowe zgodne lub zbliżone / Wszystkie	w szkołach i placówkach oświatowych dla dzieci i młodzieży niesłyszących lub słabo słyszących	Geografia rozszerzona (12,63), Zajęcia dydaktyczno-wyrównawcze (4,14)	GN: 16,78 Elat: 0,93	
61	Ilczak Adela wn 30 / przygot.pedagog dyplomowany nie dotyczy		plastyka / Studia magisterskie o zgodnym kierunku / Wszystkie, wiedza o kulturze / Studia magisterskie + studia podyplomowe zgodne lub zbliżone / Wszystkie, technika / Studia magisterskie + studia podyplomowe zgodne lub zbliżone / Wszystkie, surdopedagogika / Studia magisterskie + kurs kwalifikacyjny / Wszystkie	w szkołach i placówkach oświatowych dla dzieci i młodzieży niesłyszących lub słabo słyszących	Wiedza o kulturze (0,92), Technika (3), Zajęcia techniczne (5), Obowiązki wychowawcy w świetlicy/półinternacie/klubie (12)	GN: 20,92 Elat: 1,00	
62	Karwacka-Klepka Anna wn 23 / przygot.pedagog dyplomowany nie dotyczy	Uniwersytet	muzyka / Studia magisterskie o zgodnym kierunku / Wszystkie, logopedagogika / Studia magisterskie + kurs kwalifikacyjny / Wszystkie, surdopedagogika / Studia magisterskie + kurs kwalifikacyjny / Wszystkie	w szkołach i placówkach oświatowych dla dzieci i młodzieży niesłyszących lub słabo słyszących	Muzyka (5), Zajęcia artystyczne (1), Obowiązki wychowawcy w ośrodku szkolno-wychowawczym (16)	GN: 22 Elat: 1,00	

MP  
ASZ

Gmina Lublin  
Plac Króla Władysława Łokietka 1, 20-109 Lublin

NIP: 9462575811

Wykaz kadry pedagogicznej  
Szkoła Specjalny Ośrodek Szkolno-Wychowawczy dla Dzieci i Młodzieży Niesłyszącej i Słabo Słyszącej  
Szkoła Specjalny Ośrodek Szkolno-Wychowawczy dla Dzieci i Młodzieży Niesłyszącej i Słabo Słyszącej  
ul. L. Herc 4, 20-328 Lublin

63	Kaznowska Jolanta wn 26 / przygot. pedagog. dyplomowany nie dotyczy	technika / Studia magisterskie + kurs kwalifikacyjny / Wszystkie, oligofrenopedagogika / Studia magisterskie + kurs kwalifikacyjny / Wszystkie, tyflopädagogika / Studia magisterskie + kurs kwalifikacyjny / Wszystkie, surdopedagogika / Studia magisterskie + studia podyplomowe zgodne lub zbliżone / Wszystkie, pedagogika resocjalizacyjna / Studia magisterskie o zgodnym kierunku / Wszystkie, doradztwo zawodowe / Studia magisterskie + studia podyplomowe zgodne lub zbliżone / Wszystkie	w szkołach i placówkach oświatowych dla dzieci i młodzieży niesłyszących lub słabo słyszących	Obowiązki wychowawcy w ośrodku szkolno-wychowawczym (18), Doradca zawodowy (10R)	GN: 18+10R Elat: 0,77
64	Kazmierczak Grazyna wn 13 / przygot. pedagog. dyplomowany nie dotyczy	pedagogika szkolna / Studia magisterskie o zgodnym kierunku / Wszystkie, oligofrenopedagogika / Studia magisterskie + studia podyplomowe zgodne lub zbliżone / Wszystkie, surdopedagogika / Studia magisterskie + studia podyplomowe zgodne lub zbliżone / Wszystkie	w szkołach i placówkach oświatowych dla dzieci i młodzieży niesłyszących lub słabo słyszących	Polski język migowy (12)	GN: 12 Elat: 0,67
65	Kolasińska Małgorzata wn 35 / przygot. pedagog. dyplomowany nie dotyczy	biologia / Studia magisterskie + studia podyplomowe zgodne lub zbliżone / Gimn. i ZSZ, pedagogika opiekuńczo-wychowawcza / Studia magisterskie o zgodnym kierunku / Wszystkie, surdopedagogika / Studia magisterskie + studia podyplomowe zgodne lub zbliżone / Wszystkie	w szkołach i placówkach oświatowych dla dzieci i młodzieży niesłyszących lub słabo słyszących	Obowiązki wychowawcy w świetlicy/półinternacie/dobie (12)	GN: 12 Elat: 0,50

66	Kostrzewa Remigiusz wm 26 / przygot. pedagog. dyplomowany nie dotyczy	oligofrenopedagogika / Studia magisterskie + kurs kwalifikacyjny / Wszystkie, tyflopädagogika / Studia magisterskie + kurs kwalifikacyjny / Wszystkie, surdopedagogika / Studia magisterskie + studia podyplomowe zgodne lub zbliżone / Wszystkie, religia / Studia magisterskie o zgodnej specjalności / Wszystkie, zarządzania i marketingu / Studia magisterskie + kurs kwalifikacyjny / Wszystkie	w szkołach i placówkach oświatowych dla dzieci i młodzieży niesłyszących lub słabo słyszających	Obowiązki wychowawcy w ośrodku szkolno-wychowawczym (18)	GN: 18 Etar: 0,75	
67	Kowalczyk Agnieszka wm 14 / przygot. pedagog. kontraktowy będzie do 30 VI	oligofrenopedagogika / Studia magisterskie + kurs kwalifikacyjny / Wszystkie, surdopedagogika / Studia magisterskie + kurs kwalifikacyjny / Wszystkie, psychologia / Studia magisterskie o zgodnym kierunku / Wszystkie	w szkołach i placówkach oświatowych dla dzieci i młodzieży niesłyszących lub słabo słyszających	Obowiązki psychologa (20)	GN: 20 Etar: 1,00	
68	Laskowska Katarzyna wm 15 / przygot. pedagog. dyplomowany nie dotyczy	surdopedagogika / Studia magisterskie + studia podyplomowe zgodne lub zbliżone / Wszystkie, pedagogiki pozostałe / Studia magisterskie o zgodnym kierunku / Wszystkie	w szkołach i placówkach oświatowych dla dzieci i młodzieży niesłyszących lub słabo słyszających	Obowiązki wychowawcy w ośrodku szkolno-wychowawczym (18)	GN: 18 Etar: 0,75	
69	Marycz Anna wm 30 / przygot. pedagog. mianowany nie będzie w tym roku	język angielski / Studia magisterskie + studia podyplomowe zgodne lub zbliżone / P, SP, plac. ośw.-w, oligofrenopedagogika / Studia magisterskie o zgodnym kierunku / Wszystkie, surdopedagogika / Studia magisterskie + studia podyplomowe zgodne lub zbliżone / Wszystkie	w szkołach i placówkach oświatowych dla dzieci i młodzieży niesłyszących lub słabo słyszających	Obowiązki wychowawcy w świetlicy/półinternacie/słubie (24)	GN: 24 Etar: 1,00	

70	Kowalik Iwona wm 20 / przygot. pedagog. dyplomowany nie dotyczy	biologia / Studia magisterskie + studia podyplomowe zgodne lub zbliżone / Gimn i ZSZ, wychowanie przedszkolne / Studia wyższe zawodowe / P, SP, plac.ośw.-w, oligofrenopedagogika / Studia magisterskie + studia podyplomowe zgodne lub zbliżone / Wszystkie, surdopedagogika / Studia magisterskie + kurs kwalifikacyjny / Wszystkie	w szkołach i placówkach oświatowych dla dzieci i młodzieży niesłyszących lub słabo słyszących	Obowiązki wychowawcy w ośrodku szkolno- wychowawczym (18)	GN: 18 Etar: 0,75	
71	Orlikowska Maria wm 31 / przygot. pedagog. dyplomowany nie dotyczy	nauczanie początkowe, kształcenie zintegrowane / Studia magisterskie o zgodnym kierunku / P, SP, plac.ośw.-w, oligofrenopedagogika / Studia magisterskie + kurs kwalifikacyjny / Wszystkie, surdopedagogika / Studia magisterskie + studia podyplomowe zgodne lub zbliżone / Wszystkie, logopedia / Studia magisterskie + studia podyplomowe zgodne lub zbliżone / Wszystkie	w szkołach i placówkach oświatowych dla dzieci i młodzieży niesłyszących lub słabo słyszących	Zajęcia dydaktyczno- wyrównawcze (12,83), Obowiązki wychowawcy w ośrodku szkolno- wychowawczym (8)	GN: 20,83 Etar: 1,05	
72	Proskara Agnieszka wm 26 / przygot. pedagog. mianowany nie dotyczy	oligofrenopedagogika / Studia magisterskie + kurs kwalifikacyjny / Wszystkie, tyflopädagogika / Studia magisterskie o zgodnym kierunku / Wszystkie, surdopedagogika / Studia magisterskie + studia podyplomowe zgodne lub zbliżone / Wszystkie	w szkołach i placówkach oświatowych dla dzieci i młodzieży niesłyszących lub słabo słyszących	Obowiązki wychowawcy w ośrodku szkolno- wychowawczym (18)	GN: 18 Etar: 0,75	

HC  
AST

Gmina Lublin  
Plac Króla Władysława Łokietka 1, 20-109 Lublin

NIP: 9462575811

Specjalny Ośrodek Szkolno-Wychowawczy  
dla Dzieci i Młodzieży Niepełnosprawnej  
i Słabo Słyszącej im. Jana Pawła II  
ul. L. Herc 4, 20-328 Lublin

Wykaz kadry pedagogicznej

Wzrost: 2017/18

Szkola: Specjalny Ośrodek Szkolno-Wychowawczy dla Dzieci i Młodzieży Niepełnosprawnej i Słabo Słyszącej

Słabo Słyszącej

Adres: ul. Lucyny Herc 4, 20-328 Lublin

73	Salach Beata wn 23 / przygot. pedagog. dyplomowany nie dotyczy	oligofrenopedagogika / Studia magisterskie + kurs kwalifikacyjny / Wszystkie, tyflopädagogika / Studia magisterskie o zgodnym kierunku / Wszystkie, surdopedagogika / Studia magisterskie + studia podyplomowe zgodne lub zbliżone / Wszystkie	w szkołach i placówkach oświatowych dla dzieci i młodzieży niesłyszących lub słabo słyszących	Obowiązki wychowawcy w ośrodku szkolno-wychowawczym (24)	GN: 24 Etat: 1,00	
74	Stubińska Małgorzata wn 16 / przygot. pedagog. mianowany nie dotyczy	oligofrenopedagogika / Studia magisterskie o zgodnym kierunku / Wszystkie, tyflopädagogika / Studia magisterskie o zgodnym kierunku / Wszystkie, surdopedagogika / Studia magisterskie + studia podyplomowe zgodne lub zbliżone / Wszystkie, logopedia / Studia magisterskie + studia podyplomowe zgodne lub zbliżone / Wszystkie	w szkołach i placówkach oświatowych dla dzieci i młodzieży niesłyszących lub słabo słyszących	Wczesne wspomaganie rozwoju dzieci (20)	GN: 20 Etat: 1,00	
75	Śmiech Katarzyna wn 26 / przygot. pedagog. dyplomowany nie dotyczy	oligofrenopedagogika / Studia magisterskie + kurs kwalifikacyjny / Wszystkie, tyflopädagogika / Studia magisterskie o zgodnym kierunku / Wszystkie, surdopedagogika / Studia magisterskie + kurs kwalifikacyjny / Wszystkie	w szkołach i placówkach oświatowych dla dzieci i młodzieży niesłyszących lub słabo słyszących	Obowiązki wychowawcy w ośrodku szkolno-wychowawczym (24)	GN: 24 Etat: 1,00	
76	Wierzbicki Andrzej wn 32 / przygot. pedagog. dyplomowany nie dotyczy	oligofrenopedagogika / Studia magisterskie o zgodnym kierunku / Wszystkie, surdopedagogika / Studia magisterskie + kurs kwalifikacyjny / Wszystkie	w szkołach i placówkach oświatowych dla dzieci i młodzieży niesłyszących lub słabo słyszących	Obowiązki wychowawcy w ośrodku szkolno-wychowawczym (24)	GN: 24 Etat: 1,00	

MP  
AST

Gmina Lublin  
Plac Króla Władysława Łokietka 1, 20-109 Lublin

NIP: 9462575811

Specjalny Ośrodek Szkolno-Wychowawczy  
dla Dzieci i Młodzieży Niestyszącej  
i Słabo Słyszającej im. Jana Pawła II

Wykaz kadry pedagogicznej

Rok szkolny: 2017/18

Szkola: Specjalny Ośrodek Szkolno-Wychowawczy dla Dzieci i Młodzieży Niestyszącej i Słabo Słyszającej

Adres: ul. Lucyny Herc 4, 20-328 Lublin

77	Wiśniewska Monika wn 77 / przygot. pedagog. mianowany będzie do 30 VI	—	wychowanie przedszkolne / Studia magisterskie + studia podyplomowe zgodne lub zbliżone / P, SP, plac. ośw.-w, pedagogika opiekuńczo-wychowawcza / Studia magisterskie o zgodnej specjalności / Wszystkie, oligofrenopedagogika / Studia magisterskie + studia podyplomowe zgodne lub zbliżone / Wszystkie, surdopedagogika / Studia magisterskie + kurs kwalifikacyjny / Wszystkie, pedagogika terapeutyczna / Studia magisterskie + kurs kwalifikacyjny / Wszystkie	w szkołach i placówkach oświatowych dla dzieci i młodzieży niesłyszących lub słabo słyszających	Obowiązki nauczyciela w przedszkolu specjalnym (19)	GN: 19 Etar: 1,06
78	Wójcik Joanna wn 13 / przygot. pedagog. dyplomowany nie dotyczy		język polski / Studia magisterskie o zgodnym kierunku / Wszystkie, oligofrenopedagogika / Studia magisterskie + kurs kwalifikacyjny / Wszystkie, surdopedagogika / Studia magisterskie + kurs kwalifikacyjny / Wszystkie, spożywczych / Inny / Wszystkie, zarządzania i marketingu / Studia magisterskie + kurs kwalifikacyjny / Wszystkie	w szkołach i placówkach oświatowych dla dzieci i młodzieży niesłyszących lub słabo słyszających	Obowiązki wychowawcy w ośrodku szkolno- wychowawczym (24)	GN: 24 Etar: 1,00
79	Ziębowicz Tomasz wn 31 / przygot. pedagog. dyplomowany nie dotyczy		oligofrenopedagogika / Studia magisterskie o zgodnym kierunku / Wszystkie, surdopedagogika / Studia magisterskie + kurs kwalifikacyjny / Wszystkie, gimnastyka korekcyjna / Studia magisterskie + studia podyplomowe zgodne lub zbliżone / Wszystkie	w szkołach i placówkach oświatowych dla dzieci i młodzieży niesłyszących lub słabo słyszających	Obowiązki wychowawcy w ośrodku szkolno- wychowawczym (24)	GN: 24 Etar: 1,00

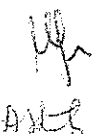

Gmina Lublin  
Plac Króla Władysława Łokietka 1, 20-109 Lublin

NIP: 9462575811

Wykaz kadry pedagogicznej

roku szkolnego 2017/18

Specjalny Ośrodek Szkolno-Wychowawczy dla Dzieci i Młodzieży Niesłyszącej i Słabo Słyszącej im. Jana Pawła II  
ul. L. Herc 4, 20-328 Lublin

Specjalny Ośrodek Szkolno-Wychowawczy dla Dzieci i Młodzieży Niesłyszącej i Słabo Słyszącej

ul. L. Herc 4, 20-328 Lublin

80	Zimańczak Anna w/w 24 / przygot. pedagog. dyplomowany nie dotyczy		surpedagogika / Studia magisterskie + kurs kwalifikacyjny / Wszystkie, pedagogiki pozostałe / Studia magisterskie o zgodnym kierunku / Wszystkie	w szkołach i placówkach oświatowych dla dzieci i młodzieży niesłyszących lub słabo słyszących	Obowiązki wychowawcy w ośrodku szkolno- wychowawczym (18)	GN: 18 Etar: 0,75	
----	---	--	---	--	---	----------------------	--





Organizacja pracy przedszkola

Specjalny Ośrodek Szkolno-Wychowawczy dla Dzieci i Młodzieży Niesłyszącej i Słabo Słyszącej

Arkuszeć SOSWS 17-18-21 04 na rok szkolny 2017/18 obowiązujący od 01.09.2017

Status: sprawdzony

Gmina Lublin  
Plac Króla Władysława Łokietka 1, 20-109 Lublin  
NIP: 9462575811  
Specjalny Ośrodek Szkolno-Wychowawczy  
dla Dzieci i Młodzieży Niesłyszącej  
i Słabo Słyszącej im. Jana Pawła II  
ul. L. Herca 4, 20-323 Lublin

Oddział	Czynny		Nauczyciel	Godziny pracy w poszczególne dni tygodnia (od-do)							Liczba godzin pracy w tygodniu		
	od - do	Liczba godzin		pon	wt	śr	czw	pt	sob	nie	z planu pracy	z przydziałów	
		dziennie											tygodniowo
najmłodsze pn	08:00-13:00	5:00	25:00								0,00	0,00	
starszaki ps	08:00-13:00	5:00	25:00								0,00	0,00	
Razem		10:00	50:00								0,00	0,00	

