

URZĄD MIASTA LUBLIN
Wydział Architektury
i Administracji Budowlanej
20-071 Lublin, ul. Wieniawska 14

P R O J E K T
ARCHITEKTONICZNO-BUDOWLANY
ADAPTACJA LOKALU

Projekt budowy zatwierdził:
decyzją z dnia: 16.05.2005 **ZMIANA SPOSOBU UŻYTKOWANIA**
znak: AAB-II Ca. 1.7353-85 **LOKALU MIESZKALNEGO NA LOKAL**
bez zastrzeżeń, z uwagami **USŁUGOWO - HANDLOWY**
Załącznik Nr 1 do decyzji Nr 268/486 Egz.nr. **3**
w tym 28 rysunków opracowanych

Obiekt : Budynek mieszkalny z lokalami usługowymi

Adres
obiekту Lublin - ul. Weteranów 30-
ul. Godebskiego 3

Inwestor :

Autorzy projektu :

ARCHITEKTURA:

mgr inż. arch. Janusz Bielak
upr. bud. Nr 806 /Lb / 71

Ryszard Rudziński
upr. bud. Nr 137/ 63
§ 11 ust.1 pkt.2

KONSTRUKCJA :

mgr inż. Piotr Głębocki
upr. bud. Nr 466 / Lb / 2001



INSTALACJE SANITARNE :

mgr inż. Jacenty Jarocki
upr. bud. Nr 2314 / LB / 74

INSTALACJE ELEKTRYCZNE :

Aleksander Grenda
upr. bud. Nr UAN-II-8387/16 / 86
grupa SEP „E” Nr 173/224 / 04
grupa SEP „D” Nr 173/233 / 04

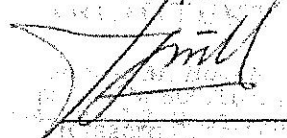
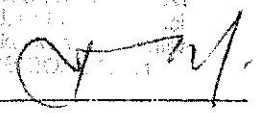
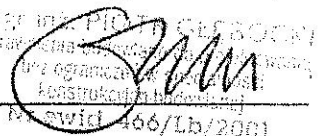
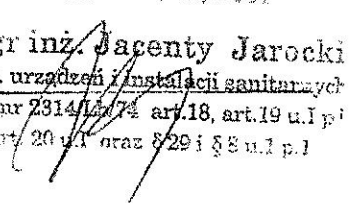
Podpis :

Lublin - luty - 2005

MAPA

do celów projektowych

m. Lublin

ul. Godebskiego 3, Weteranów 30

dotyczy działki nr

skala 1:500

Poziom odniesienia KRONSTADT 60

URZĄD MIASTA LUBLIN
 MIEJSKI OŚRODEK DOKUMENTACJI
 GEODEZYJNEJ I KARTOGRAFICZNEJ
 ul. Godebskiego 3, Weteranów 30, 20-030 Lublin
 tel. 81 433 22 00, 81 433 22 01, 81 433 22 02, 81 433 22 03, 81 433 22 04, 81 433 22 05, 81 433 22 06, 81 433 22 07, 81 433 22 08, 81 433 22 09, 81 433 22 10, 81 433 22 11, 81 433 22 12, 81 433 22 13, 81 433 22 14, 81 433 22 15, 81 433 22 16, 81 433 22 17, 81 433 22 18, 81 433 22 19, 81 433 22 20, 81 433 22 21, 81 433 22 22, 81 433 22 23, 81 433 22 24, 81 433 22 25, 81 433 22 26, 81 433 22 27, 81 433 22 28, 81 433 22 29, 81 433 22 30, 81 433 22 31, 81 433 22 32, 81 433 22 33, 81 433 22 34, 81 433 22 35, 81 433 22 36, 81 433 22 37, 81 433 22 38, 81 433 22 39, 81 433 22 40, 81 433 22 41, 81 433 22 42, 81 433 22 43, 81 433 22 44, 81 433 22 45, 81 433 22 46, 81 433 22 47, 81 433 22 48, 81 433 22 49, 81 433 22 50, 81 433 22 51, 81 433 22 52, 81 433 22 53, 81 433 22 54, 81 433 22 55, 81 433 22 56, 81 433 22 57, 81 433 22 58, 81 433 22 59, 81 433 22 60, 81 433 22 61, 81 433 22 62, 81 433 22 63, 81 433 22 64, 81 433 22 65, 81 433 22 66, 81 433 22 67, 81 433 22 68, 81 433 22 69, 81 433 22 70, 81 433 22 71, 81 433 22 72, 81 433 22 73, 81 433 22 74, 81 433 22 75, 81 433 22 76, 81 433 22 77, 81 433 22 78, 81 433 22 79, 81 433 22 80, 81 433 22 81, 81 433 22 82, 81 433 22 83, 81 433 22 84, 81 433 22 85, 81 433 22 86, 81 433 22 87, 81 433 22 88, 81 433 22 89, 81 433 22 90, 81 433 22 91, 81 433 22 92, 81 433 22 93, 81 433 22 94, 81 433 22 95, 81 433 22 96, 81 433 22 97, 81 433 22 98, 81 433 22 99, 81 433 22 00

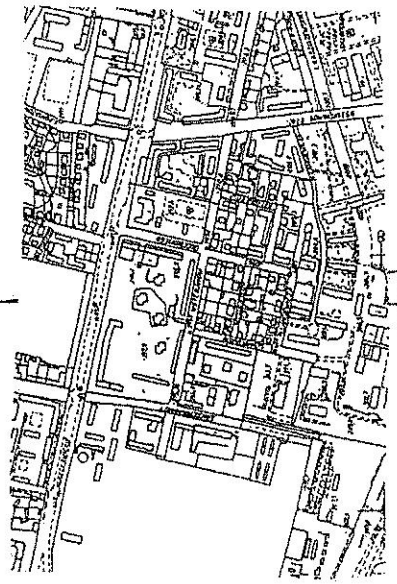

Skala 1:10000

Wszelkie inwalne obiekty budowlane podlegają wytyczeniu oraz geodezyjnej inwentaryzacji przez jednostki wykonawstwa geodezyjnego.

Mapę niniejszą wykonano na podstawie zaktualizowanej w obszarze objętej zamowieniem mapy zasadniczej w skali 1:500 arkusz 136.311.1241 wg stanu na dzień 23 lutego 2004r. Wykonawca: Krol Halina upr. 7331 ks. Rob. 7331/02004

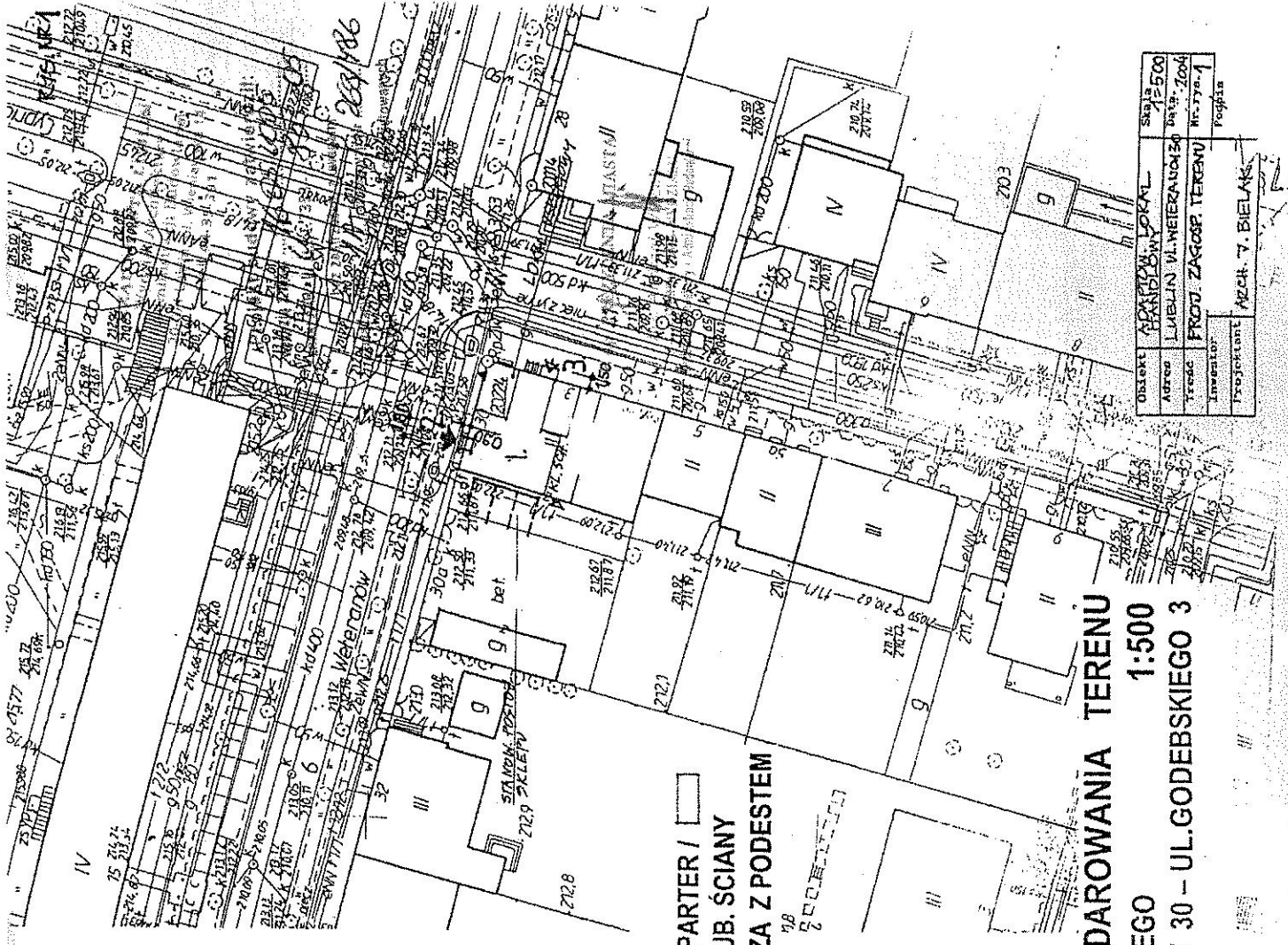

- OZNACZENIA :**
1. ADAPTOWANY LOKAL / PARTER /
 2. SCHODY - CZĘŚĆ W GRUB. ŚCIANY
 3. SCHODY ZEWN. ZAPLECZA Z PODESTEM

**PROJEKT ZAGOSPODAROWANIA TERENU
 DLA LOKALU HANDLOWEGO
 LUBLIN UL. WETERANÓW 30 - UL. GODEBSKIEGO 3
 INWESTOR :**

OBIEKT	ADAPTOWANY LOKAL	SKALA	1:500
ADRES	LUBLIN UL. WETERANÓW 30	DATA	2004
WYKONAWCA	PROJ. ZAGOSP. TERENU	NR. DZIAŁKI	1
PROJEKTANT	ARCH. T. BIELAK	POZIOM	

INWESTOR :

Zaprojektowano pod względem zgodności z przepisami bezpieczeństwa
 stawa i holowny pracy oraz wymiarami ergonomii.

- 1) bez zastrzeżeń
- 2) z zastrzeżeniem

Data 1.05.2005
 Lp. opinii 14/05

W. Nowak
 Architekt
 ul. ...
 ...

LOKAL USŁUGOWY - ZAKŁADY SPORTOWE

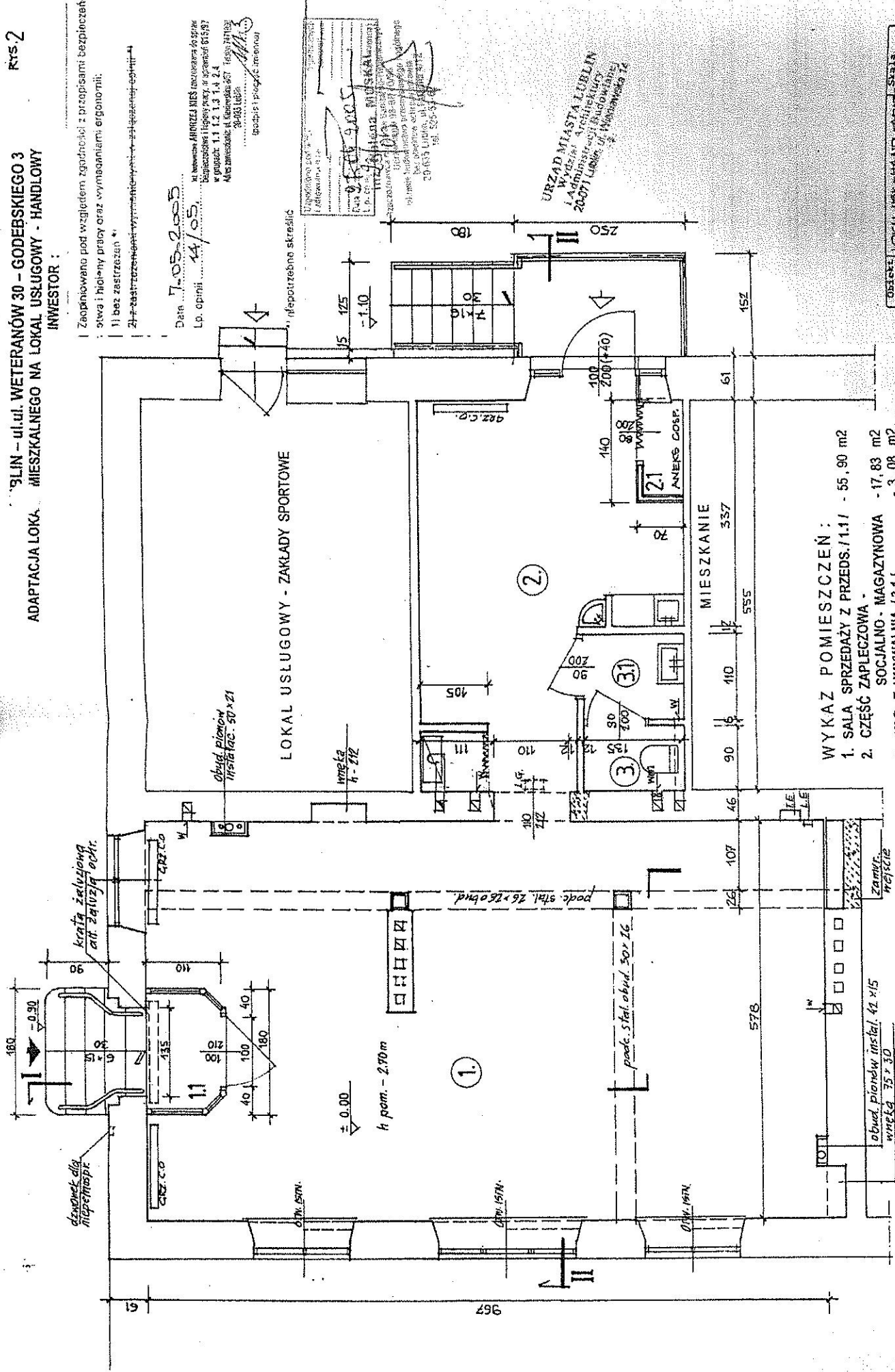

- WYKAZ POMIESZCZEŃ :
1. SALA SPRZEDAŻY Z PRZEDS./1.1/ - 55,90 m²
 2. CZĘŚĆ ZAPLECZOWA - SOCJALNO - MAGAZYNOWA - 17,83 m²
 3. W.C Z UMYWALNIĄ /3.1/ - 3,08 m²
- POWIERZCHNIA UŻYTKOWA LOKALU - 76,80 m²

OBIEKT	LOKAL USE - HANDL. - PRZE	SKALA	1:50
ADRES	LUBLIN - WETERANÓW 30	Data	11.05.2004
TYTUŁ	RZUT PODSTAWOWY	Projektant	ARON J. BELAUS
Y autor		Artyt. Proj.	R. RUDZIŃSKI

RZUT PODSTAWOWY 1:50

KLATKA SCHODOWA

RS-4

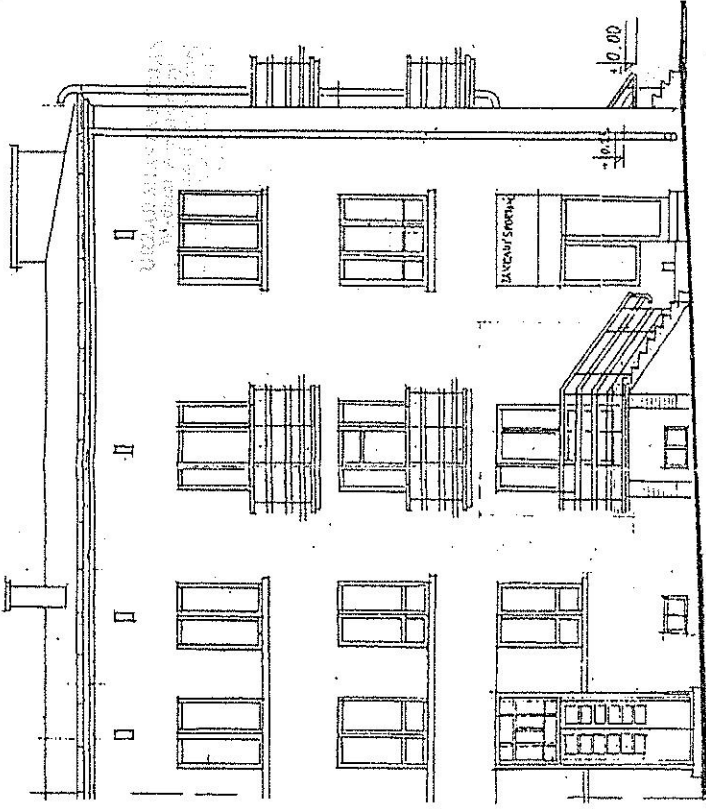

ELEWACJA WSCHODNIA

/ OD UL. GODEBSKIEGO / 1:100

FRAGMENT NALEŻĄCY DO
ADAPTOWANEGO LOKALU

LUBLIN - ul. WETERANÓW 30 - GODEBSKIEGO 3
ADAPTACJA LOKALU MIESZKALNEGO NA LOKAL USŁUGOWY - HANDLOWY
INWESTOR :

OBIEKT	LOKAL USŁUG-HAND-APRT	SKALA	1:100
ADRES	LUBLIN-UL.WETERANÓW 30	DATA	2015/004
TYTUŁ	ELEWACJE	NR. PR.	4
INWESTOR		PROJEKT	
PROJEKTANT	ARCH. J. BIELAK		
ASYST. PROJ.	R. RUZDZIŃSKI		

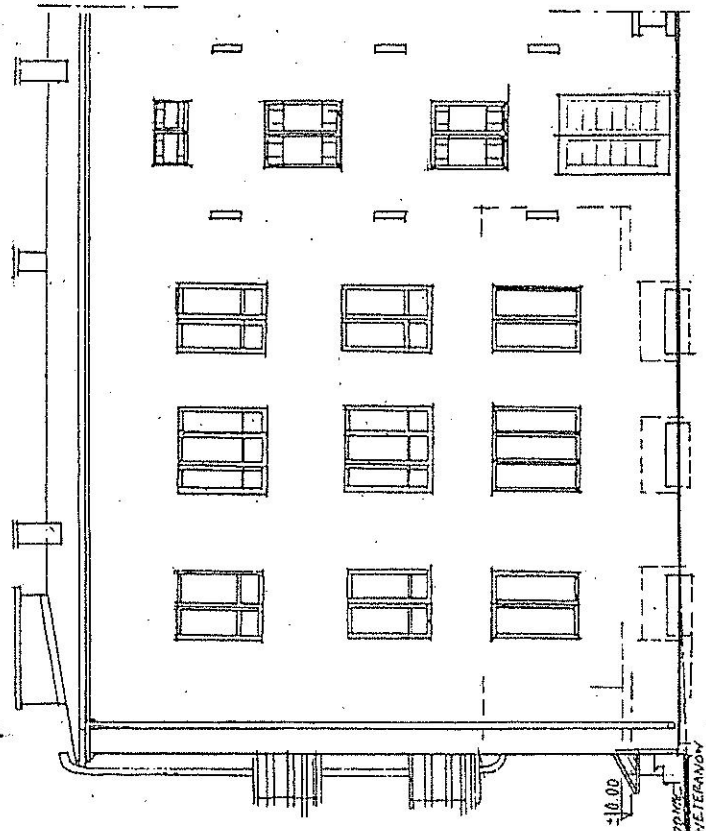

ELEWACJA ZACHODNIA

/ OD ZAPLECZA NIEMCULI /

ELEWACJA PÓLNOCNNA

/ OD UL. WETERANÓW / 1:100

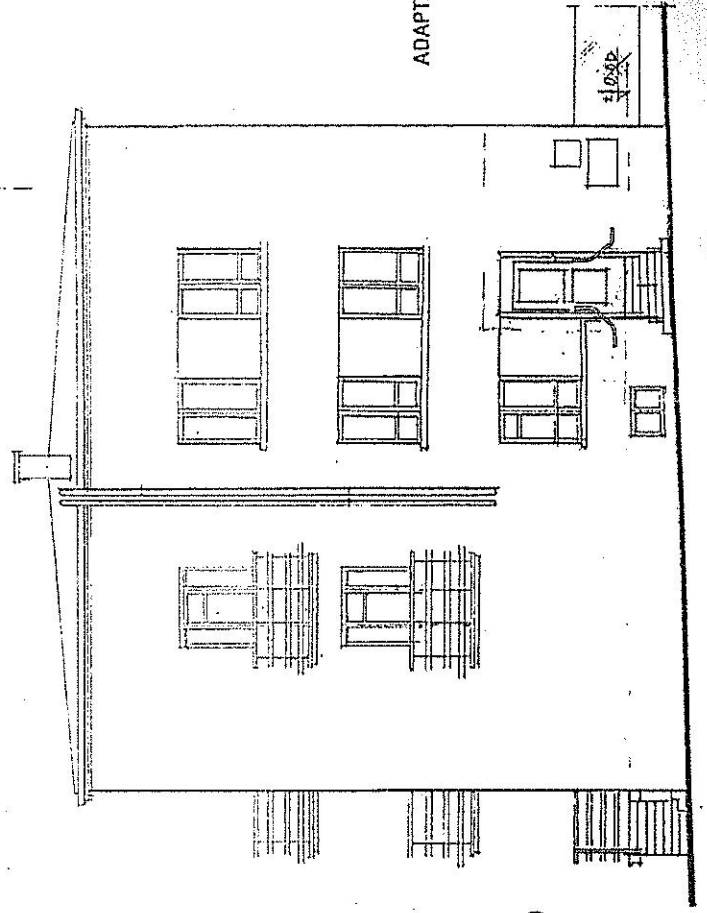

POS. PODZIEM. PIWNI.

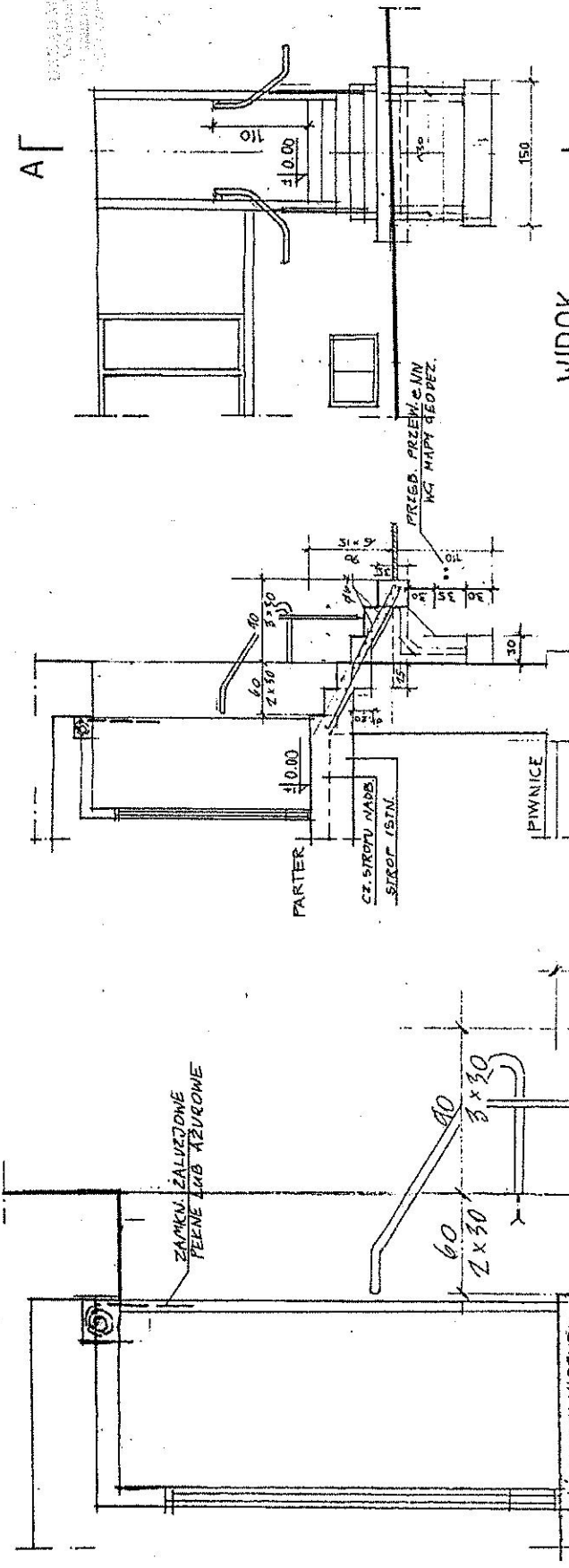

WIDOK
1:50

PRZEKRÓJ A-A

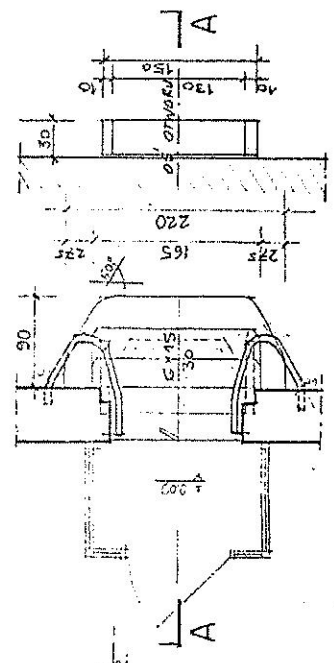

PRZEKRÓJ A-A 1:25

RZUTY - POZ. WEJŚCIA I FUNDAMENTU
1:50

OBIEKT	LOKAL USŁUG.-HANDL-ADAPT	Skala	1:50
Adres	LUBLIN - ul. WETERANÓW 30	Plan	2004
Typ	SCHODY ZEWN.-WEJŚC.	Nr. rys.	5
Inwestor		Podpis	
Projektant	ARCH. J. BIELAK		
Asyst. proj.	R. RUDZIŃSKI		

Lublin, dn. 15 05.2005 r.

Znak: AAB.II.GK.-1.7353 / 85 / 05

DECYZJA Nr 268/486

Na podstawie:

- art. 28, art. 33 ust. 1, art. 34 ust. 4, art. 36 ustawy z dnia 7 lipca 1994 r. – Prawo budowlane (tekst jednolity w Dz.U. Nr 207 poz. 2016 z dnia 5 grudnia 2003 r. z późn. zmianami),
- art. 104 ustawy z dnia 14 czerwca 1960 r. Kodeks postępowania administracyjnego (tekst jednolity w Dz.U. Nr 98, poz. 1071 z 2000 r. z późn. zmianami).

po rozpatrzeniu wniosku inwestora z dnia 16.03. 2005 r.

Nr rejestru organu:273

- **z a t w i e r d z a m projekt budowlany i udzielam**

pozwolenia na przebudowę lokalu mieszkalnego nr 3 na lokal handlowo-usługowy z wykonaniem wejść zewnętrznych od ulicy Weteranów i ulicy Godebskiego i wewnętrzną instalacją wod-kan, co, gazową i elektryczną

na działce nr przy ul. Weteranów 30 / Godebskiego 3 w Lublinie

kategoria obiektu XVII

projekt budowlany opracowany przez:

mgr inż.arch.Janusza Bielaka upr. bud. nr 806/Lb/71

w specjalności: architektonicznej

członek izby sam. zawod.: nr LBO 118

z zachowaniem następujących warunków zgodnie z treścią art.36 ust. 1 oraz art. 42 ust. 2 i 3 ustawy - Prawo budowlane²:

1. szczególne warunki zabezpieczenia terenu budowy i prowadzenia robót budowlanych:
 - teren budowy i prowadzonych robót należy zabezpieczyć przed dostępem osób postronnych
2. obiekt podlega obowiązkowej kontroli,
3. inwestor jest zobowiązany zapewnić objęcie kierownictwa budowy przez osobę posiadającą odpowiednie uprawnienia budowlane i przynależącą do właściwej izby zawodowej.
4. inwestor jest zobowiązany uzyskać pozwolenie na użytkowanie obiektu budowlanego,
5. kierownik budowy (robót) jest obowiązany prowadzić dziennik budowy lub rozbiórki oraz umieścić na budowie lub na rozbieranym obiekcie, w widocznym miejscu tablicę informacyjną oraz ogłoszenie, zawierające dane dotyczące bezpieczeństwa pracy i ochrony zdrowia.

Obszar oddziaływania obiektu o którym mowa w art. 28 ust. 2 ustawy – Prawo budowlane, obejmuje nieruchomości:

- 1) dz. nr przy ul. Weteranów 30 / Godebskiego 3
- 2) dz. nr przy ul. Weteranów 30A

Uzasadnienie:

Zgodnie z art. 107 KPA niniejsza decyzja nie wymaga uzasadnienia.

Od decyzji przysługuje odwołanie do Wojewody Lubelskiego za moim pośrednictwem w terminie 14 dni od dnia jej doręczenia.



16.05.05.

Otrzymują:

- 1.
2. Właściciele i współwłaściciele nieruchomości, których dotyczy planowana inwestycja zgodnie z ewidencją gruntów.
3. a/a

Do wiadomości:

1. Wydział GiGN w/m.
2. Wydział GK w/m.
3. Wydział Fn w/m.
4. PINB miasta Lublin
20-026 Lublin, ul. Chopina 5

Pouczenie:

1. Inwestor jest obowiązany zawiadomić o zamierzonym terminie rozpoczęcia robót budowlanych właściwy organ nadzoru budowlanego oraz projektanta sprawującego nadzór nad zgodnością realizacji budowy z projektem, co najmniej na 7 dni przed ich rozpoczęciem, dołączając na piśmie:
 - 1) oświadczenie kierownika budowy (robót), stwierdzające sporządzenie planu bezpieczeństwa i ochrony zdrowia oraz przyjęcie obowiązku kierowania budową (robotami budowlanymi), a także zaświadczenie, o którym mowa w art. 12 ust. 7 ustawy – Prawo budowlane,
 - 2) informację zawierającą dane zamieszczone w ogłoszeniu, o którym mowa w art. 42 ust. 2 pkt 2 ustawy – Prawo budowlane.
2. Inwestor może przystąpić do użytkowania obiektu przed wykonaniem wszystkich robót budowlanych pod warunkiem uzyskania pozwolenia na użytkowanie, wydanego przez właściwy organ nadzoru budowlanego.
3. W przypadku gdy w niniejszej decyzji nałożono obowiązek uzyskania pozwolenia na użytkowanie, do użytkowania obiektu można przystąpić po uzyskaniu ostatecznej decyzji o pozwoleniu na użytkowanie.
4. Po zakończeniu budowy, a przed przystąpieniem do użytkowania obiektu, właściwy organ nadzoru budowlanego przeprowadzi obowiązkową kontrolę budowy, zgodnie z art. 59a ustawy – Prawo budowlane.
5. Decyzja o pozwoleniu wygasa, jeżeli budowa nie została rozpoczęta przed upływem 2 lat od dnia, w którym decyzja ta stała się ostateczna lub budowa została przerwana na czas dłuższy niż 2 lata.

PREZYDENTA MIASTA

inż. Andrzej Włodarczyk
Dyrektor Wydziału
Administracji i Gospodarki Miejscowej

(pieczęć imienna i podpis osoby upoważnionej do wydania decyzji)

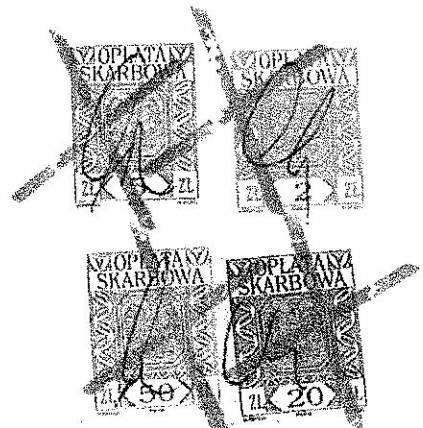

Niniejsza decyzja jest ostateczna

od dnia 16.06.2005.

Inspektor

inż. Grażyna Kostuch
nr. bud. nr 536/Lb/77

URZĄD MIASTA LUBLIN
Wydział Architektury
i Administracji Budowlanej
20-071 Lublin, ul. Wieniawska 14
-2-

PROJEKT ARCHITEKTONICZNO-BUDOWLANY ADAPTACJA LOKALU

Projekt budowy zatwierdził:
decyzją z dnia: 16.05.2005 **ZMIANA SPOSOBU UŻYTKOWANIA**
znak: AAS-II. 64 1.7353-85 **LOKALU MIESZKALNEGO NA LOKAL**
bez zastrzeżeń, z uwagami **USŁUGOWO - HANDLOWY**
Załącznik Nr 1 ... do decyzji nr 268/486 Egz.nr. **3**
w tym 28 ... rysunków opracowanych

Obiekt : Budynek mieszkalny z lokalami usługowymi

Adres
obiektu Lublin - ul. Weteranów 30-
ul. Godebskiego 3

Inwestor :

Autorzy projektu :

ARCHITEKTURA:

mgr inż. arch. Janusz Bielak
upr. bud. Nr 806 /Lb / 71
Ryszard Rudziński
upr. bud. Nr 137/ 63
§ 11 ust.1 pkt.2

KONSTRUKCJA :

mgr inż. Piotr Głębocki
upr. bud. Nr 466 / Lb / 2001
INSTALACJE SANITARNE :

mgr inż. Jacenty Jarocki
upr. bud. Nr 2314 / LB / 74
INSTALACJE ELEKTRYCZNE :

Aleksander Grenda
upr. bud. Nr UAN-II-8387/16 / 86
grupa SEP „E” Nr 173/224 / 04
grupa SEP „D” Nr 173/233 / 04

Podpis :

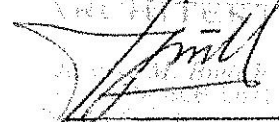

mgr inż. Janusz Bielak
upr. bud. Nr 806 /Lb / 71

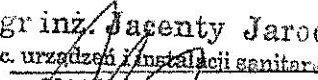
mgr inż. Piotr Głębocki
upr. bud. Nr 466 / Lb / 2001

mgr inż. Jacenty Jarocki
spec. urzędzeń i instalacji sanitarnych
nr. nr 2314 / LB / 74 art.18, art.19 u.l p.1
art. 20 u.l oraz § 29 i § 8 u.l p.1

Aleksander Grenda
upr. bud. Nr UAN-II-8387/16 / 86
grupa SEP „E” Nr 173/224 / 04
grupa SEP „D” Nr 173/233 / 04

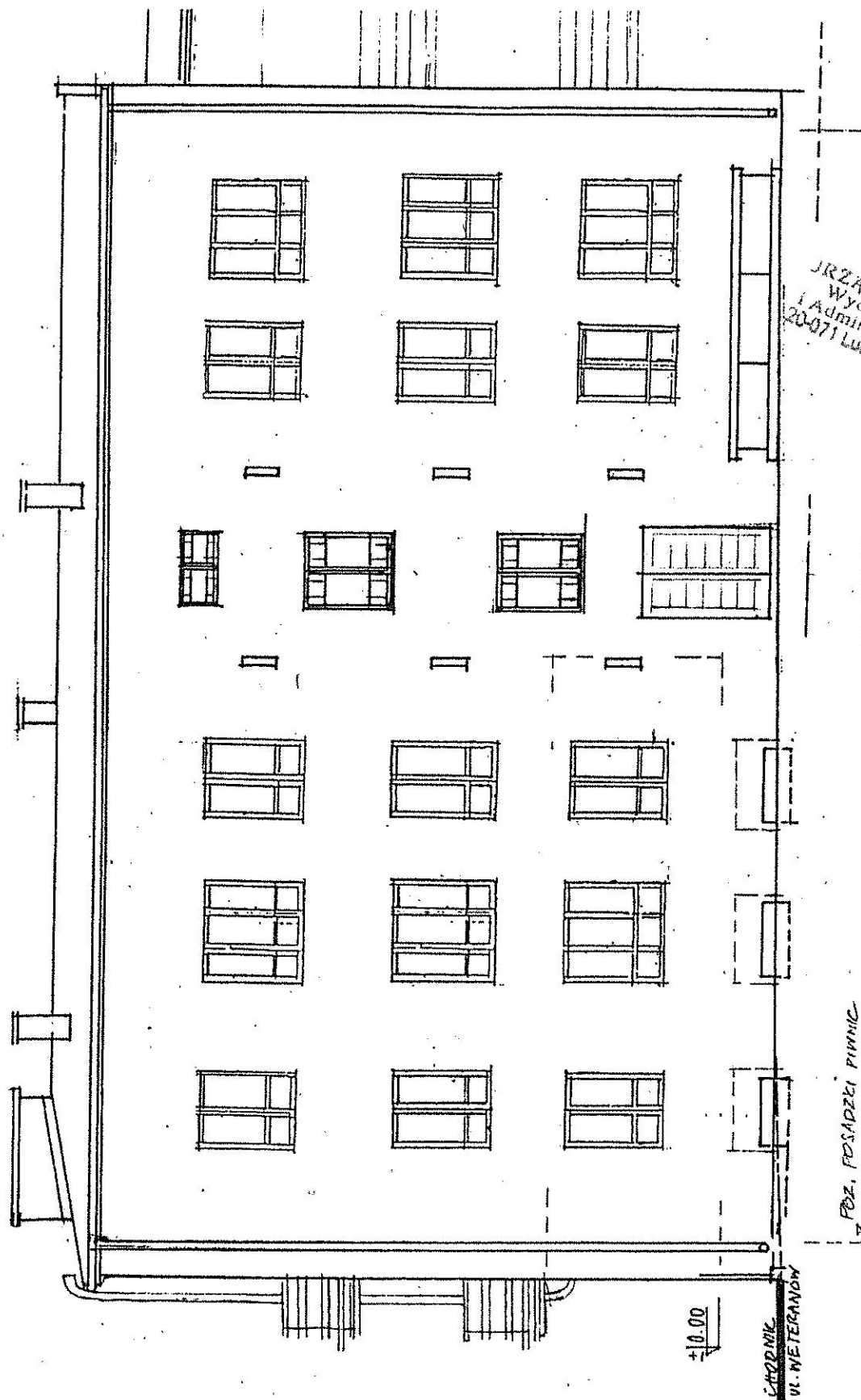
Lublin - luty - 2005



ELEWACJA ZACHODNIA 1:100
STAN ISTNIEJĄCY

/ OD ZAPLECZA NIERUCH./

Obiekt	LOKAL MIESZK.-DO ADAPT.	Skala	1:100
Adres	LUBLIN - WETERANÓW 30	Data:	XII-2004
Tread	STAN ISTN. - ELEWACJA	Mr. rys.	ST5
Investor		Podpis	
Opracował:	RYSZARD RUDZIŃSKI		

URZĄD MIASTA LUBLIN
Wydział Architektury
i Administracji i Inżynierii
20-071 Lublin ul. Mieszayńska 1c

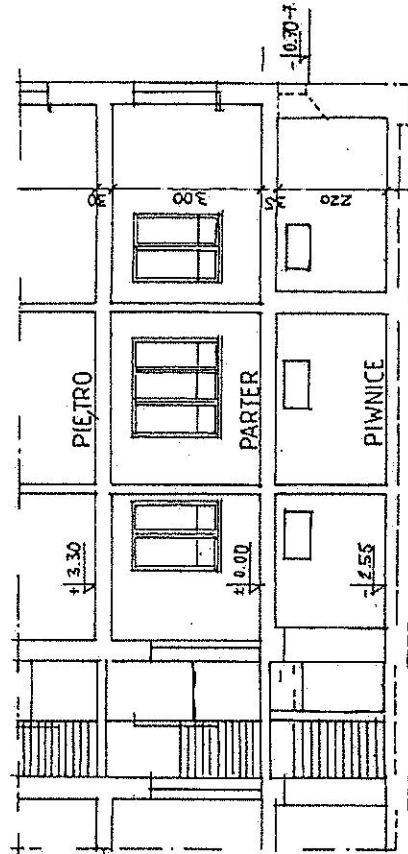
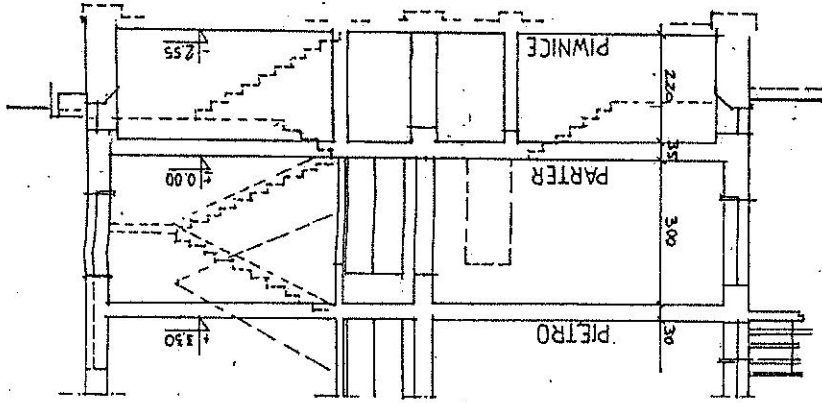

PRZEKRÓJ II-II - STAN ISTN. 1:100

PRZEKRÓJ I-I - STAN ISTN. 1:100

LUBLIN - ul. WETERANÓW 30 - GODERSKIEGO 3
ADAPTACJA LOKALU MIESZKALNEGO NA LOKAL USŁUGOWY - HANDLOWY
INWESTOR: EWA CYWIŃSKA

Obszar	LOKAL MIESZK - DO ADAPT.	Skala	1:100
Adres	LUBLIN - WETERANÓW 30	Wzrost	1,70m
Temat	STAN-RTIT-PRZEKROJE	Wzrost	1,70m
Projektant	ST 3	Projektant	Popiel
Opracowanie	ST 3	Opracowanie	ST 3

LUBLIN - ul. ul. WETERANÓW 30 - GODEBSKIEGO 3
ADAPTACJA LOKALU MIESZKALNEGO NA LOKAL. USŁUGOWY - HANDLOWY
INWESTOR

URZĄD MIASTA LUBLIN
Wydział Architektury
i Urbanistyki
ul. Weteranów 14

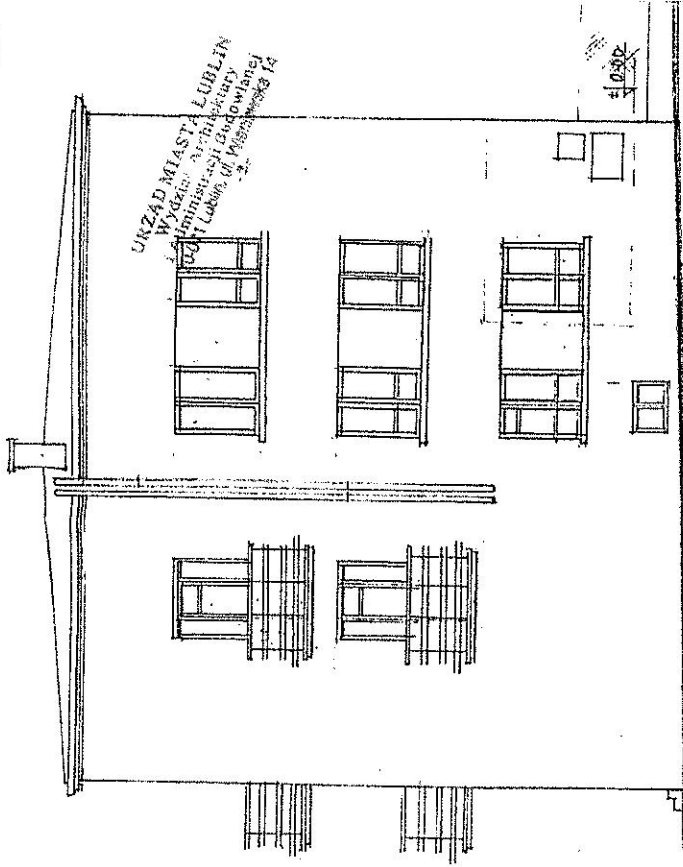

ELEWACJA PÓŁNOCNA / OD UL. WETERANÓW / 1:100
STAN ISTNIEJĄCY

FRAGMENT NALEŻĄCY DO
ADAPTOWANEGO LOKALU

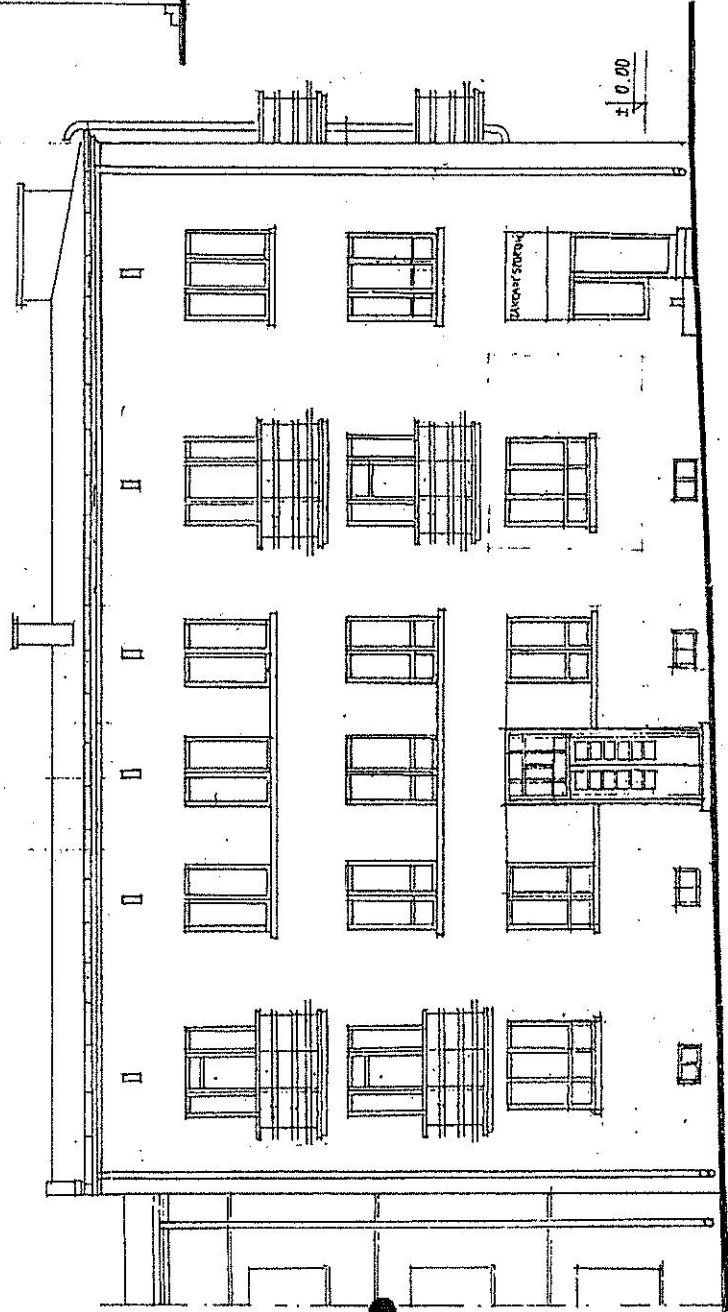

ELEWACJA WSCHODNIA / OD UL. GODEBSKIEGO / 1:100
STAN ISTNIEJĄCY

Obiekt	LOKAL MIESZK. - DO ADAPT.	Skala	1:100
Adres	LUBLIN - WETERANÓW 30	Prz. - ZONA	BR-1-ZONA
Typ	STAN ISTN. - ELEWACJE	Kr. - ST4	ST4
Projektant	Początek		
Opracował	EWSZAROP KULZINSKI		

MAPA

do celów projektowych
m. Lublin
ul. Godebskiego 3, Weteranów 30

dotyczy działki nr
skala 1:500

Poziom odniesienia KRONSZTADT 60

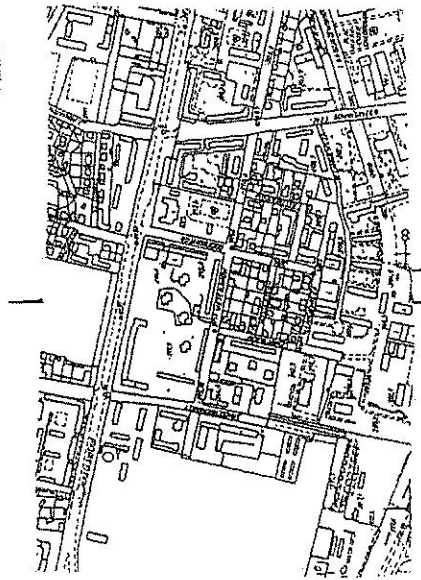

Skala 1:10000

Wszystkie inwece obiekty budowlane podlegają
wyczerpaniu oraz geodezyjnej inwentaryzacji
przez jednostki wykonawstwa geodezyjnego.

Mapę niniejszą wykonano na podstawie
zaktualizowanej w obszarze objętym zamówieniem mapy zasadniczej
w skali 1:500 arkusz 136.311.1241 wg stanu na dzień 25 lutego 2004r.
Wykonawca: Król Halina upr. 7331 ks. Rob. 7331.102004

URZĄD MIASTA LUBLIN
MIEJSKI OŚRODEK DOKUMENTACJI
GEODEZYJNEJ I CARTOGRAFICZNEJ
Wzrostowa 10, 20-030 Lublin
tel. 81 425 21 00
e-mail: biuro@um.lublin.pl
Lublin dn. 14.08.2004
Upr. 7331

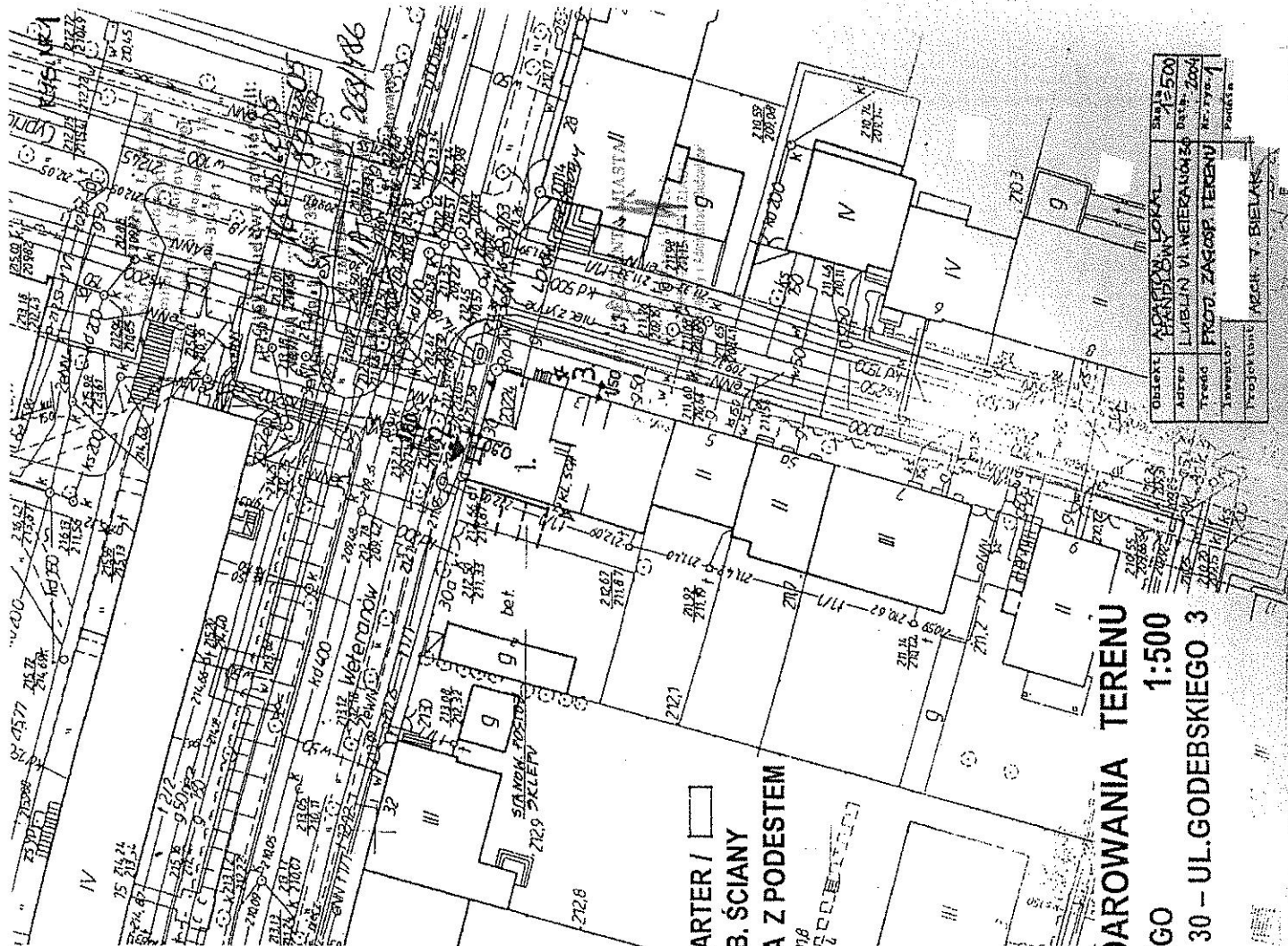

- OZNACZENIA :**
1. ADAPTOWANY LOKAL / PARTER /
 2. SCHODY - CZĘŚĆ W GRUB. ŚCIANY
 3. SCHODY ZEWN. ZAPLECZA Z PODESTEM

PROJEKT ZAGOSPODAROWANIA TERENU
DLA LOKALU HANDLOWEGO
LUBLIN UL. WETERANÓW 30 - UL. GODEBSKIEGO 3
INWESTOR :

OBIEKT	ADAPTOWANY LOKAL	SKALA	1:500
ADRES	LUBLIN UL. WETERANÓW 30	DATA	2004
TEMAT	PROJ. ZAGOSP. TERENU	AR. STR.	1
INWENTOR		PROJEKTANT	ARCH. T. BELAK

LUBLIN - ul. WETERANÓW 30 - GODERSKIEGO 3
 ADAPTACJA LOKALU MIESZKALNEGO NA LOKAL USŁUGOWY - HANDLOWY
 INWESTOR :

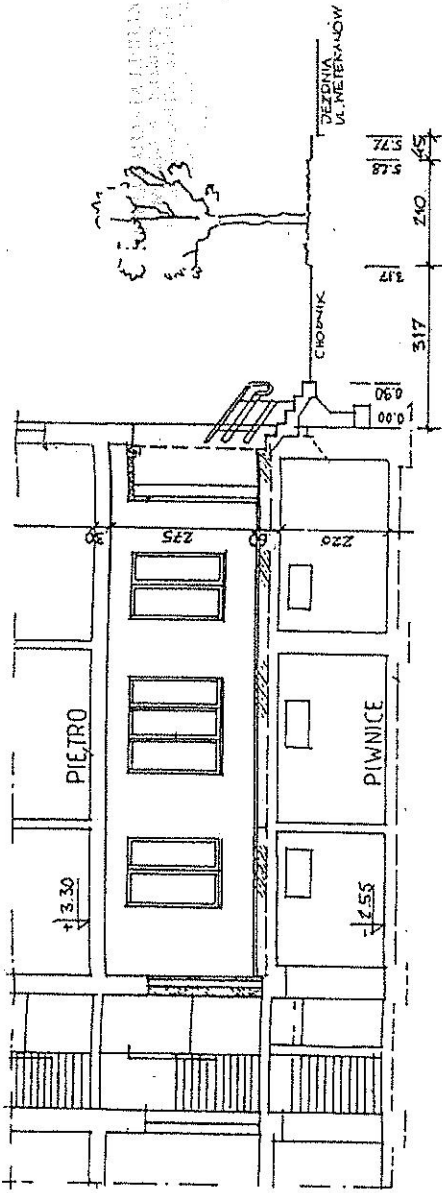

PRZEKRÓJ I-I
 1:100

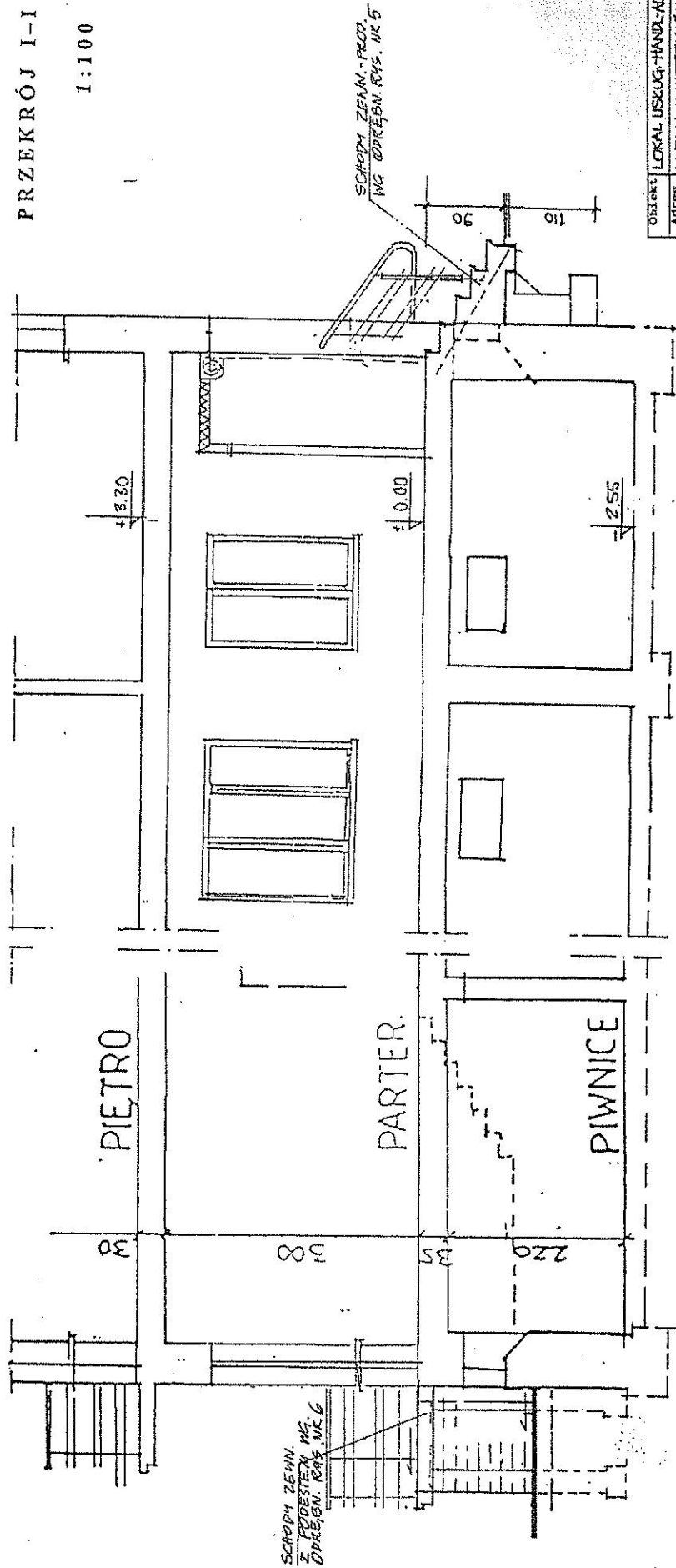

PRZEKRÓJ II-II

OBIEKT	LOKAL USŁUG.-HANDL.-ADAPT.	STAN	STAN I:50
ADRES	LUBLIN - UL. WETERANÓW 30	PROJEKT	VI - 7/004
TYTUŁ	PRZEKROJE	WZ.	VI - 7/004
Inwestor		Projektant	Podpis
Asyst. proj.	R. RUDEŃSKI	Arch. J. DIELAK	

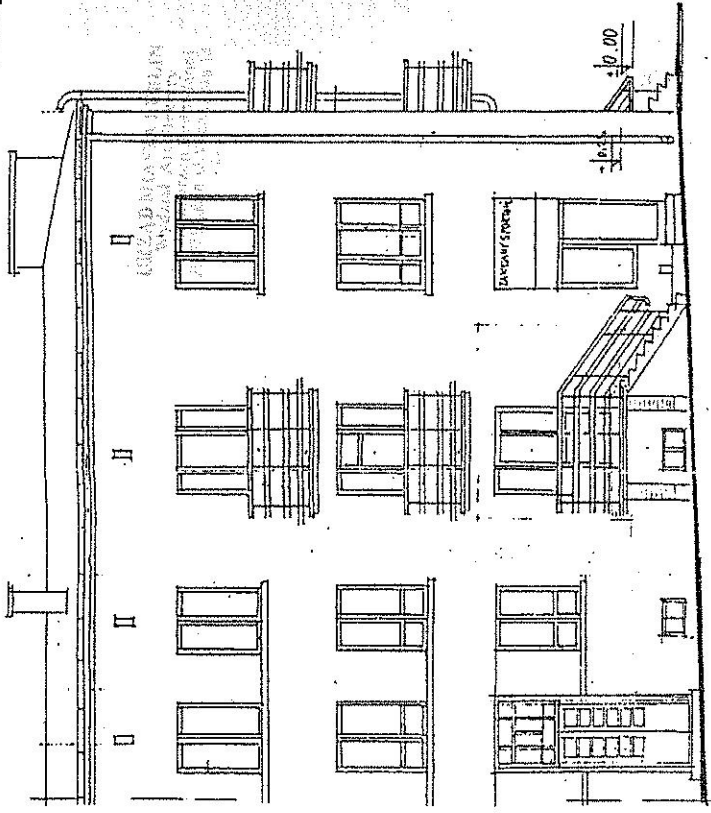

ELEWACJA WSCHODNIA

/ OD UL. GODEBSKIEGO / 1 : 1 0 0

FRAGMENT NALEŻĄCY DO
ADAPTOWANEGO LOKALU

LUBLIN - ul. ul. WETERANÓW 30 - GODEBSKIEGO 3
ADAPTACJA LOKALU MIESZKALNEGO NA LOKAL USŁUGOWY - HANDLOWY
INWESTOR :

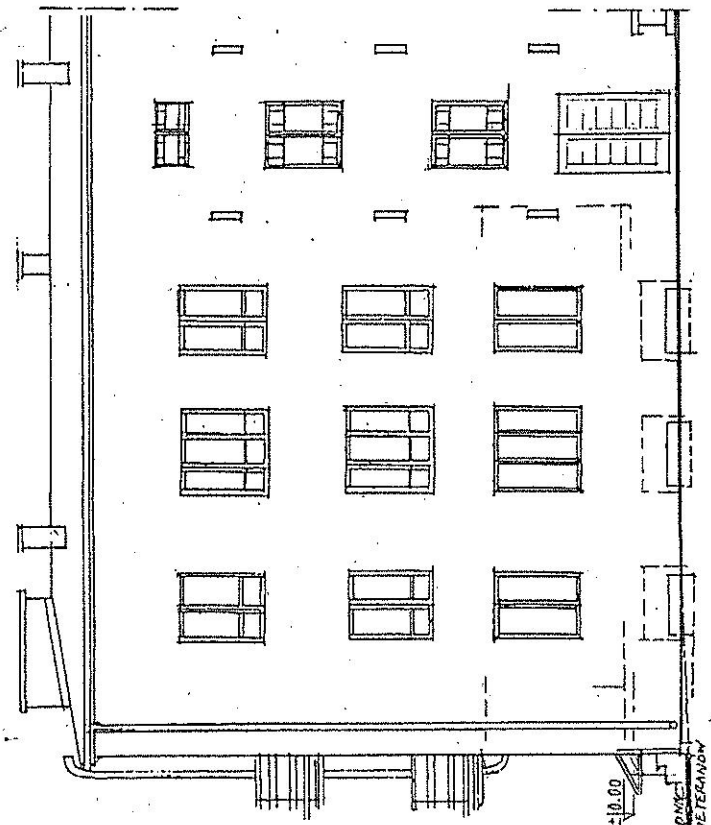

ELEWACJA ZACHODNIA

/ OD ZAPLECZA NIEMCICH /

POZ. ROZADZEI PIPING

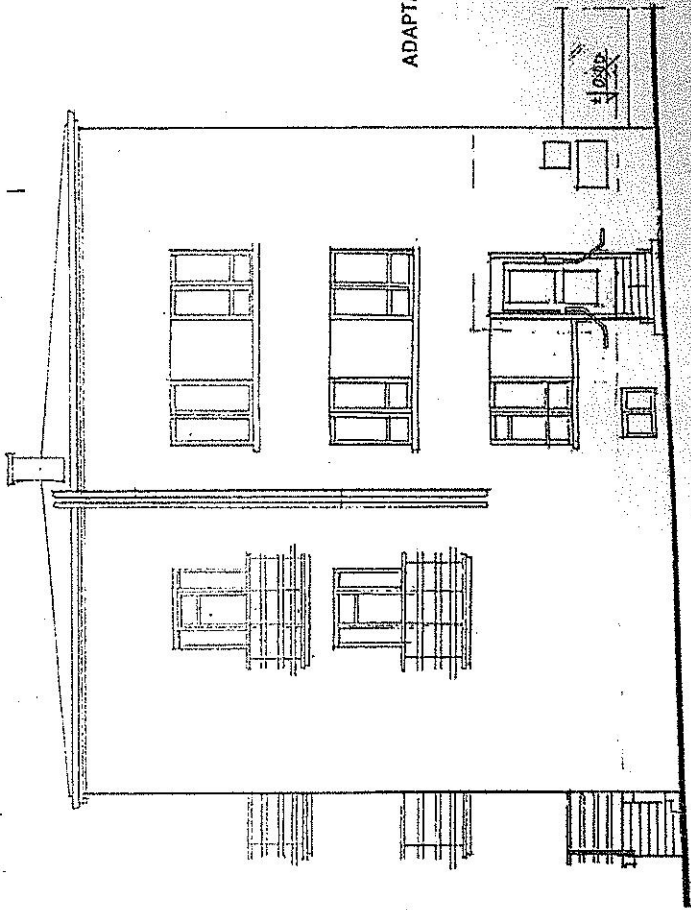

ELEWACJA PÓLNOCNNA

/ OD UL. WETERANÓW / 1 : 1 0 0

Obiekt	LOKAL USŁUG-HANDLOWY	Skala	1:100
Adres	LUBLIN-UL.WETERANÓW 30	Prac. 2004	
Typ	ELEWACJE	Ar. 170	4
Investor		Projektant	POZNAŃ
Asyst. proj.	R. RUDZIŃSKI	Archer J. BIELAK	

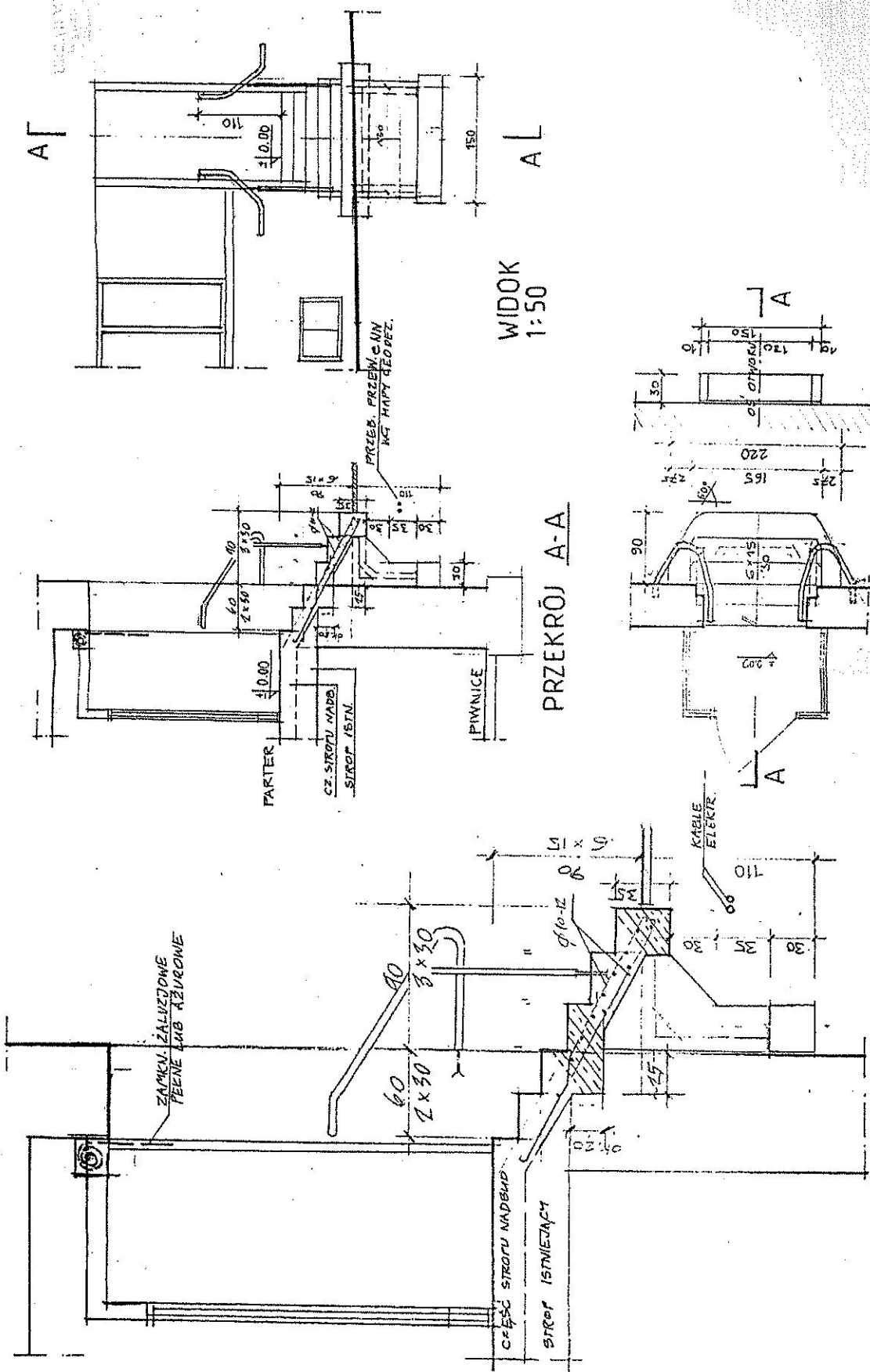

RZUTY - POZ.WEJŚCIA I FUNDAMENTU
 1:50

PRZEKRÓJ A-A 1:25

Obiekt	LOKAL USŁUG.-HANDL-ROPT	Skala	1:50
Adres	LUBLIN - UL. WETERANÓW 30	Archiwizacja	XII - 2004
Typ	SCHODY ZEWN. - WĘZS.GŁ.	Projektant	AKCJA. J. DIELAK.
Inwestor	W. 770-5	Asyst. proj.	R. RUDZIŃSKI

EGZ. nr **1**
URZĄD MIASTA LUBLIN
Wydział Architektury,
Budownictwa i Urbanistyki
20-071 Lublin
ul. Wieniawska 14

PROJEKT BUDOWLANY

ROZBUDOWA BUDYNKU MIESZKALNEGO – podwyższenie ścian i zmiana kroju dachu w celu adaptacji poddasza na cele mieszkalne.

INWESTOR :

ADRES : ul. Weteranów 30
20- 071 Lublin
Dz. nr ewid. 14/2
woj. lubelskie

OPRACOWAŁ : mgr inż. Jerzy Zaborowski
Upr. bud. Nr KL - 118/91

mgr inż. arch. Anna Maciantowicz
Upr. bud. Nr KL – 175/92

mgr inż. Rafał Borowiecki

OPRACOWANIE PROJEKTOWE ZAWIERA :

1. Strona tytułowa.
2. Projekt zagospodarowania terenu działki.
3. Inwentaryzacja budowlana istniejącego budynku mieszkalnego.
4. Opinia o stanie technicznym budynku.
5. Projekt budowlany rozbudowy istniejącego budynku gospodarczego.
6. Projekt wewnętrznych instalacji.
7. Informacja Bezpieczeństwa i Ochrony Zdrowia

Projekt budowy zatwierdził:

decyzją z dnia **22.12.2005**

znak: AAB-II. Ek. 7353 / 1075 / 05

bez zastrzeżeń, z uwagami

Załącznik Nr **1** do decyzji Nr **859/1506**

w tym **26** rysunków opieczetowanych

mgr inż. JERZY ZABOROWSKI
Uprawnienia Budowlane w Specjalności
Kształtowania Budowlanej
Nr Ewid. KL - 118/91
27-400 Ostrowiec Św., ul. Poina 9c

ANNA MACIANTOWICZ
ARCHITEKT
UPR.: S 13 ust. 1 p. 1, § 7, § 4 ust. 1 i 2

Projekt zatwierdził:

decyzją z dnia **30.07.06**

znak: AAB.II. Ek. 7353 / 709 / 01

bez zastrzeżeń, z uwagami

Załącznik Nr **1** do decyzji Nr **537/879**

w tym **26** rysunków opieczetowanych

Grudzień 2004r.

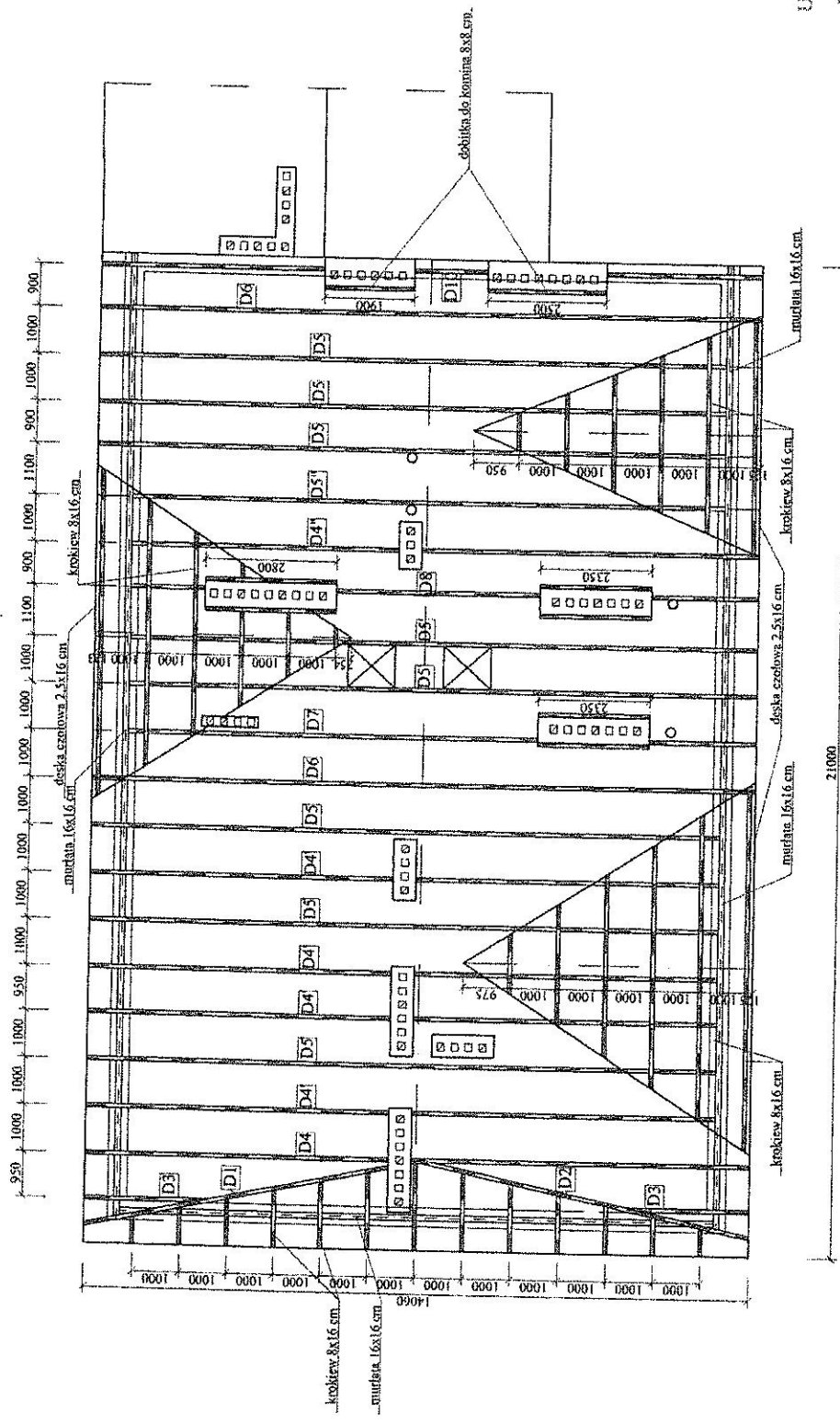

W miejscach gdzie krokiew dochodzi do komina należy zastosować metalowe gniazda w celu osadzenia krokwi w kominie

URZĄD MIASTA LUBLIN
Wydział Architektury,
Budownictwa i Urbanistyki
20-071 Lublin
ul. Wieniawskiego 14

Projekt	Rozbudowa budynku mieszkalnego	Nr rys.	A-2
Adres	ul. Węsierskiej 30, Lublin	Skala 1:100	Podpis
Temat	Projektowana nadbudowa - rzut konstrukcji dachu	Nr uprawnień	KL 175/92
Brzozza	Projektant	Data	11.2004
ARCH.	mgr inż. arch. Anna Macianowicz	KL 11/891	11.2004
BUDOWL.	mgr inż. Jerzy Zaborowski	KL 11/891	11.2004
BUDOWL.	mgr inż. Rafał Bojowicki	KL 11/891	11.2004
Opracowanie projektu: Ostrowiec S.w. listopad 2004r.			

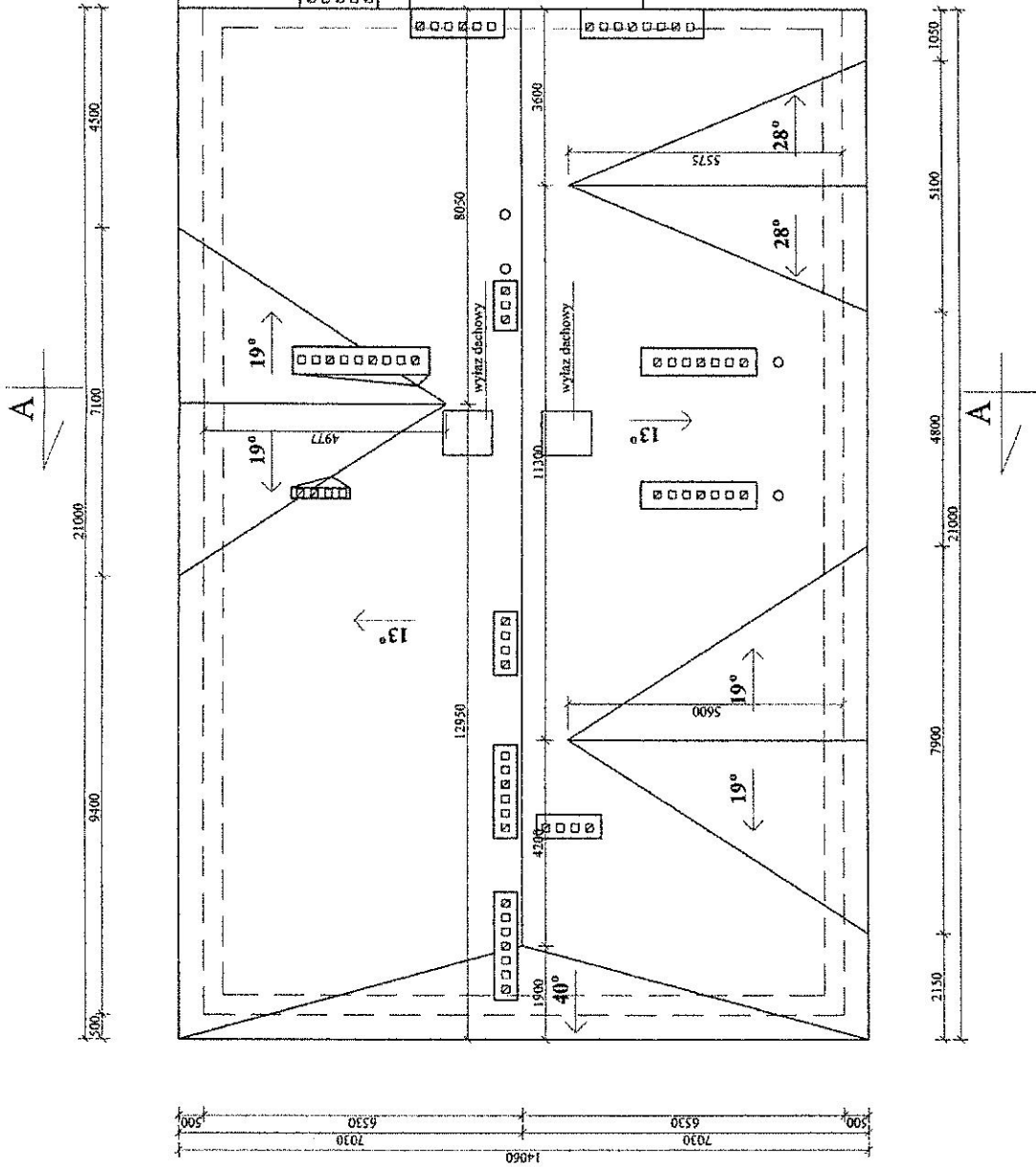

URZĄD MIASTA LUBLIN
Wydział Architektury,
Budownictwa i Urbanistyki
20-071 Lublin
ul. Wieniawska 14

Projekt	Rozbudowa budynku mieszkalnego			Nr rys.	A-3
Adres	ul. Weteranów 30, Lublin			Skala 1:100	Podpis
Temat	Projektowana nadbudowa - rzut dachu	Nr uprawnień	Data		
Bransz	ARCH.	mgr inż. arch. Anna Michalnowicz	KL. 17592	KL. 11891	11.2004
BUDOWL.	mgr inż. Jerzy Zaborowski	KL. 11891	KL. 11891	KL. 11891	11.2004
BUDOWL.	mgr inż. Rafał Borowicki	KL. 11891	KL. 11891	KL. 11891	11.2004
Opracowanie projektu: Ostrowiec Św. listopad 2004r.					

Elewacja zachodnia

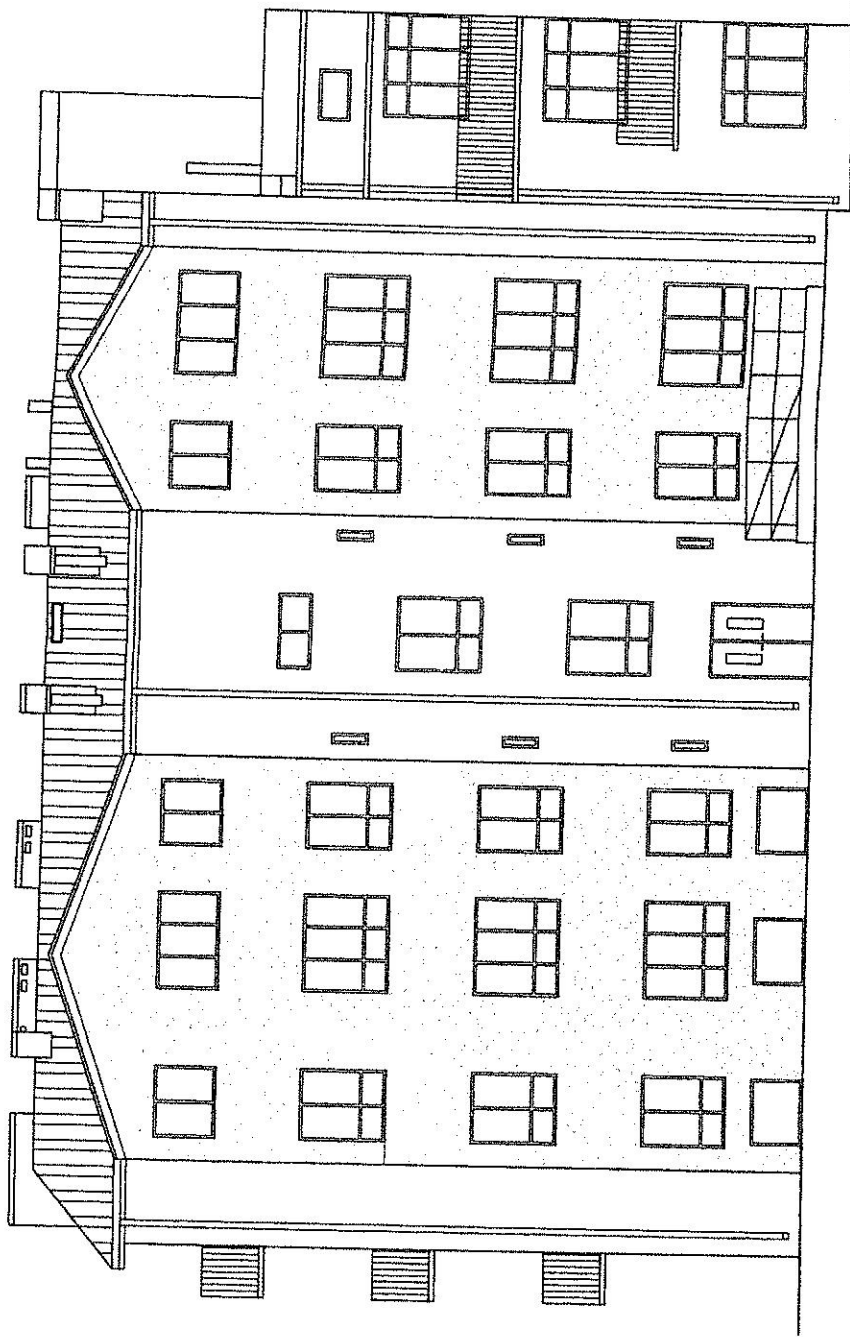

URZĄD MIASTA LUBLIN
Wydział Architektury,
Budownictwa i Urbanistyki
20-071 Lublin
ul. Mienkiewska 14

Projekt	Rozbudowa budynku mieszkalnego	Nr rys.	A-4
Adres	ul. Weteranów 30 Lublin	Skala	1:100
Temat	Elewacja zachodnia	Nr uprawnień	Data
Urząd	Projektant		
ARCH.	mgr inż. arch. Anna Macianowicz	KL. 17593	11.2004
BUDOWL.	mgr inż. Jerzy Zabowski	KL. 11891	11.2004
BUDOWL.	mgr inż. Rafał Borowicki		

Elevacja wschodnia

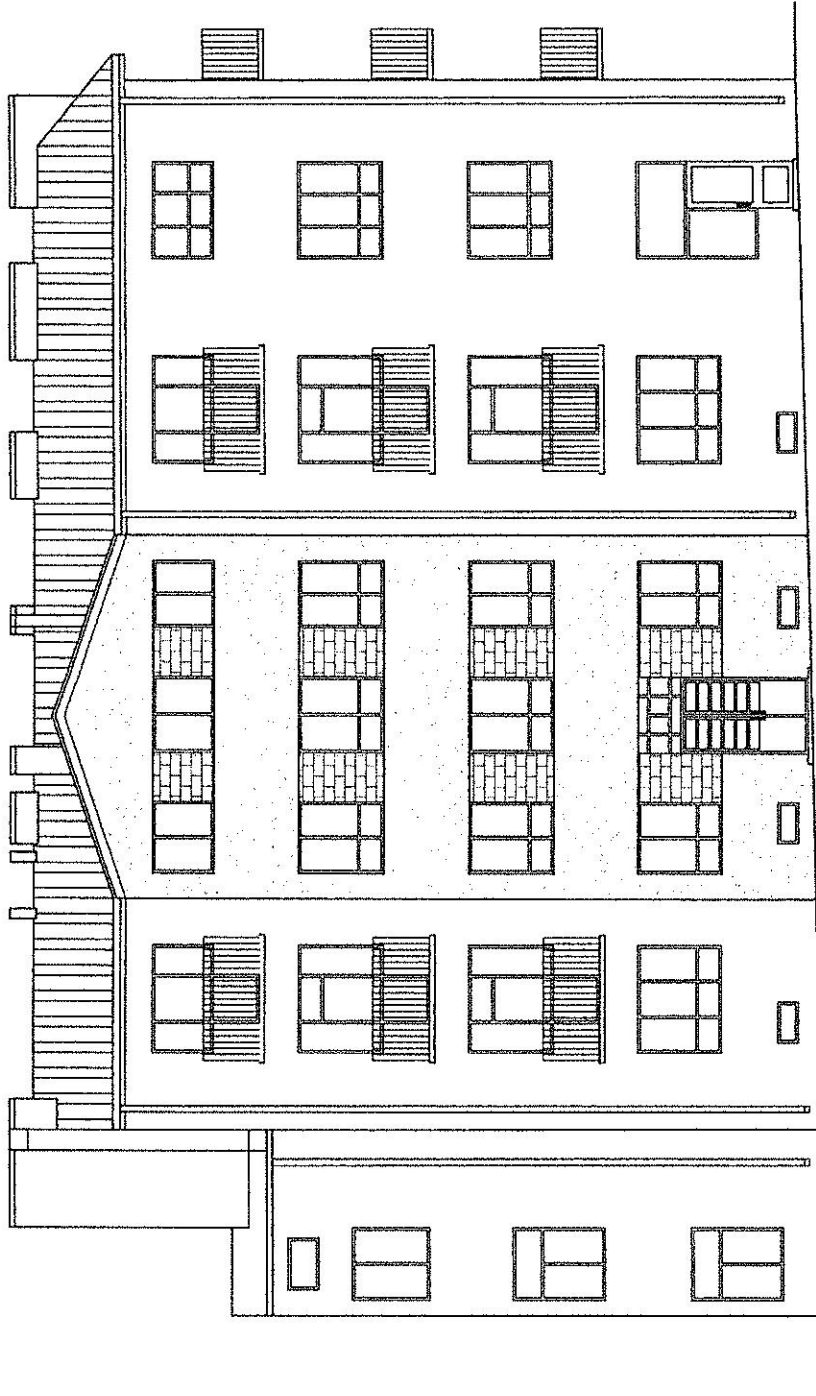

~~ARCHITECTURA I URBANISTYKA~~

URZĄD MIASTA LUBLIN
Wydział Architektury,
Budownictwa i Urbanistyki
29-071 Lublin
ul. Wieniawska 14

Projekt	Rozbudowa budynku mieszkalnego	Nr rys.	A-5
Adres	ul. Weteranów 30, Lublin	Skala 1:100	
Temat	Elevacja wschodnia	Nr uprawnień	Data
Brzoza	Projektant	KL.175/92	11.2004
ARCH.	mgr inż. arch. Anna Macintowicz	KL.118/91	11.2004
BUDOWL.	mgr inż. Jerzy Zaborowski		11.2004
BUDOWL.	mgr inż. Rafał Borowiecki		11.2004
Opracowanie plastyczne: Ostojewes Św. listopad 2004r.			

Elewacja południowa

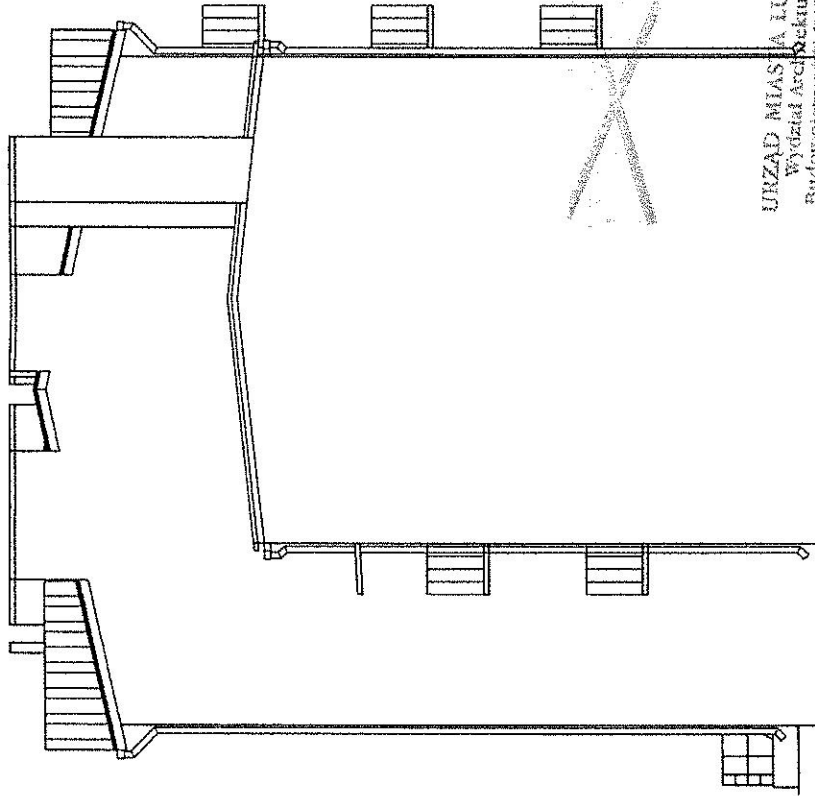

Elewacja północna

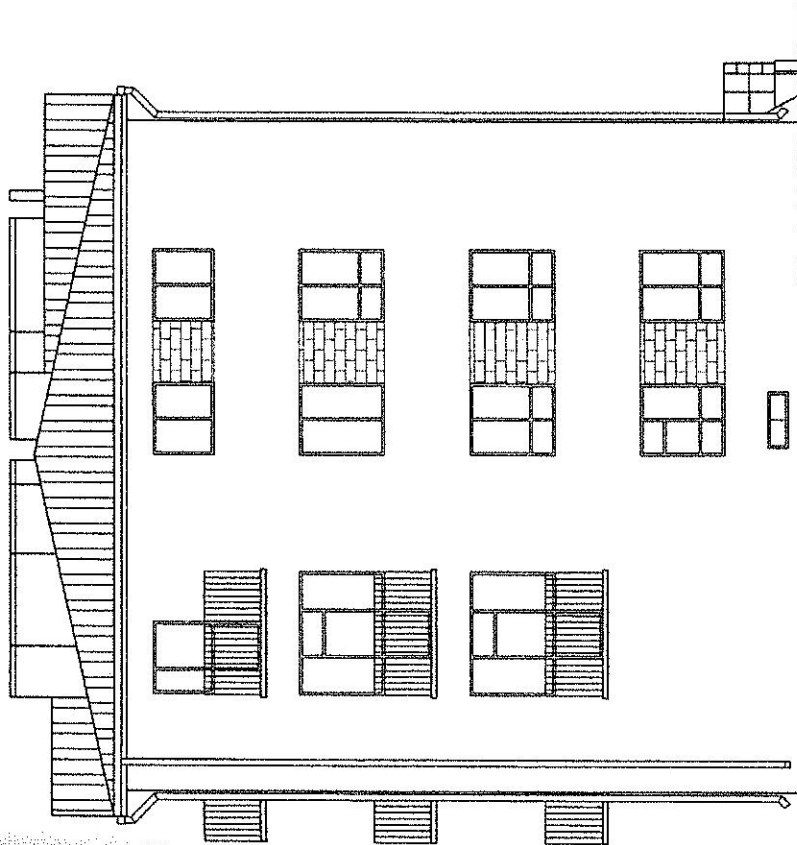

URZĄD MIASTA LUBLIN
Wydział Architektury,
Budownictwa i Urbanistyki
20-071 Lublin
ul. Wieniawska 14

Projekt	Rozbudowa budynku mieszkalnego	Nr rys.	A-6
Adres	ul. Wszebranów 30, Lublin	Skala	1:100
Temat	Elewacje	Nr uprawnień	Podpis
Brzoza	Projektant	Data	
AFCH.	mgr inż. arch. Anna Maciejowicz	KL 17592	11.2004
BUDOWL.	mgr inż. Jerzy Zaborowski	KL 18091	11.2009
BUDOWL.	mgr inż. Rafał Borowiecki		11.2004
Opracowanie projektu: Osirowiec Św. I sierpień 2004r.			

**PROJEKT ZAGOSPODAROWANIA TERENU DZIAŁKI NR POŁOŻONEJ W
LUBLINIE, ul. WETERANÓW 30 DLA INWESTYCJI POLEGAJĄCEJ NA
ROZBUDOWIE BUDYNKU MIESZKALNEGO POPRZECZ PODWYŻSZENIE ŚCIAN I
ZMIANĘ KROJU DACHU.**

INWESTOR :

Charakterystyka obiektów istniejących

Lp.	Rodzaj obiektu	Konstrukcja ścian	Konstrukcja dachu	Rodzaj pokrycia	Ilość kondygnacji
1.	Budynek mieszkalno-usługowy	Murowane	drewniana	Papa	3

URZĄD MIASTA-LUBLIN
Wydział Architektury,
Budownictwa i Urbanistyki
20-071 Lublin
ul. Wieniawska 14

Legenda:

— granice opracowania pokrywają się z granicą oddziaływania
I - obiekt objęty rozbudową

Bilans terenu

powierzchnia opracowania ABCD (dz. nr.)	844,00 m ²	(100,00%)
powierzchnia istniejącej zabudowy	329,36 m ²	(51,14%)
drogi, parkingi i dojeżdża	206,14 m ²	(32,00%)
zieleni	108,50 m ²	(16,86%)
powierzchnia budynku objętego nadbudową	267,73 m ²	(41,57%)
powierzchnia budynku przeznaczanego do rozbiórki	61,63 m ²	(9,57%)

Rodzaj inwestycji /adres/ inwestor	Rozbudowa istniejącego budynku mieszkalnego na dz. nr. w Lublinie, ul. weteranów 30			Nr rys. I
Przedmiot rysunku	Projekt zagospodarowania działki			Skala 1 : 500
Brzoza	Projektant	Uprawnienia	Data	Podpis
Architektoniczna	Mgr inż. arch. Anna Maciantowicz	KL 17592	01.2004r.	
Budowlana	Mgr inż. Jerzy Zaborowski	KL 118291	01.2004r.	
Budowlana	Mgr inż. Rafał Borowicki	-	01.2004r.	
Data opracowania : Ostrowiec Sw. stycznia 2004r.				

