



PREZYDENT MIASTA LUBLIN
ul. Wieniewska 14, 20-071 Lublin, tel.: 81 466 2200, fax 81 466 2201

AB-BW.6740.1.18.2015

Niniejsza decyzja jest ostateczna

od dnia 31.08.2015

KIEROWNIK REFER.
ds. budownictwa wielkoszk.

Lublin, dnia 19 sierpnia 2015 r.

DECYZJA NR 4000 /15

Na podstawie art. 28, art. 33 ust. 1 art. 34 ust. 4 i art. 36 ustawy z dnia 7 lipca 1994 r. – Prawo budowlane (Dz. U. z 2013 r., poz. 1409 z późn. zm.) oraz na podstawie art. 104 ustawy z dnia 14 czerwca 1960 r. – Kodeks postępowania administracyjnego (Dz. U. z 2013 r., poz. 267 z późn. zm.),

po rozpatrzeniu wniosku o pozwolenie na budowę z dnia 13 lipca 2015 r.

**zatwierdzam projekt budowlany i udzielam pozwolenia na budowę /rozbiórkę/
wykonanie robót budowlanych ¹⁾**

, zam.

polegających na wykonaniu dwóch otworów drzwiowych w miejsce istniejących okien do lokali usługowych nr 1 i nr 26 na parterze kamienicy

na działce nr nr obręb , przy ul. Chopina w Lublinie,

kategoria obiektu - *nie dotyczy*

autor projektu budowlanego: mgr inż. arch. Olszewicz-Wątorska Magdalena,
upr. bud. 55/LOIA/09 w specjalności: architektonicznej bez ograniczeń
członek izby sam. zawod.: LB-0202

z zachowaniem następujących warunków, zgodnie z art. 36 ust. 1 oraz art. 42 ust. 2 i 3 ustawy – Prawo budowlane:

1. Szczególne warunki zabezpieczenia terenu budowy i prowadzenia robót budowlanych ²⁾: teren budowy zabezpieczyć przed dostępem osób postronnych
2. ~~Czas użytkowania tymczasowych obiektów budowlanych ²⁾~~
3. ~~Terminy rozbiórki:~~
 - a) ~~istniejących obiektów budowlanych nie przewidzianych do dalszego użytkowania ²⁾~~
 - b) ~~tymczasowych obiektów budowlanych ²⁾~~
4. Szczegółowe wymagania dotyczące nadzoru na budowie ²⁾:
 - a) ustanowić inspektora nadzoru inwestorskiego na podstawie § 2 ust. 1 pkt 2 rozporządzenia Ministra Infrastruktury z dnia 19.11.2001 r. w sprawie rodzajów obiektów budowlanych, przy których realizacji jest wymagane ustanowienie inspektora nadzoru inwestorskiego (Dz. U. z 2001 r. Nr 138, poz. 1554).
5. Inwestor jest zobowiązany:
 - a) ~~zawiadomić właściwy organ nadzoru budowlanego o zakończeniu budowy, co najmniej 21 dni przed zamierzonym terminem przystąpienia do użytkowania, ²⁾~~
 - b) ~~przed przystąpieniem do użytkowania uzyskać ostateczną decyzję o pozwoleniu na użytkowanie ²⁾~~
6. Kierownik budowy (robót) jest obowiązany prowadzić dziennik budowy ~~lub rozbiórki~~ oraz umieścić na budowie ~~lub na rozbieranym obiekcie~~, w widocznym miejscu tablicę informacyjną oraz ogłoszenie, zawierające dane dotyczące bezpieczeństwa pracy i ochrony zdrowia. ²⁾

Obszar oddziaływania obiektu/-ów, o którym mowa w art. 28 ust. 2 ustawy – Prawo budowlane, obejmując nieruchomość inwestorów

Uzasadnienie

Inwestorzy pan *[imię]* i pan *[imię]* wystąpili w dniu 13 lipca 2015 roku z wnioskiem o wydanie decyzji na roboty budowlane polegające na wykonaniu dwóch otworów drzwiowych do lokali usługowych na parterze kamienicy w miejsce dwóch istniejących okien.

O wszczęciu postępowania administracyjnego powiadomiono strony tego postępowania. W toku prowadzonego postępowania administracyjnego nie wpłynęły żadne uwagi i zastrzeżenia do rozpatrywanej sprawy.

Zgodnie z art. 35 ust. 1 ustawy Prawo budowlane przed wydaniem decyzji o pozwoleniu na budowę sprawdzono kompletność projektu budowlanego i posiadanie przez inwestora wymaganych opinii, uzgodnień, pozwoleń i sprawdzeń, a także wykonanie i sprawdzenie projektu przez osoby posiadające właściwe uprawnienia budowlane, należące do izby samorządu zawodowego.

Przedłożony projekt budowlany wykonany i sprawdzony został przez osoby posiadające właściwe uprawnienia budowlane, należące do izby samorządu zawodowego. Inwestor uzyskał ostateczną decyzję Miejskiego Konserwatora Zabytków w Lublinie z dnia 21.07.2015 r znak: MKZ-IN-I.4120.509.2015 orzekającą o pozwoleniu na wykonanie dwóch otworów drzwiowych w parterze kamienicy znajdującej się w części zabytkowego zespołu urbanistycznego wpisanego do rejestru zabytków Województwa Lubelskiego pod nr A/153

Mając na uwadze powyższe, orzeczono jak w sentencji decyzji.

Od niniejszej decyzji służy stronom prawo wniesienia odwołania do Wojewody Lubelskiego za pośrednictwem Prezydenta Miasta Lublin, w terminie 14 dni od otrzymania niniejszej decyzji.



(pieczęć okrągła)

Otrzymują:

1. Inwestorzy:
(wraz z 2 egz. zatwierdzonego projektu budowlanego)
2. Wspólnota Mieszkaniowa Chopina 7
3. Wydział Podatków UM w/m
4. PINB miasta Lublin
20-026 Lublin, ul. Chopina 5
5. a/a

Z up. PRZEKRYTOŚĆ MIASTA LUBLIN

[Podpis]
(pieczęć imienna i podpis osoby upoważnionej do wydania decyzji)

EL

Pouczenie:

1. Inwestor jest obowiązany zawiadomić o zamierzonym terminie rozpoczęcia robót budowlanych właściwy organ nadzoru budowlanego oraz projektanta sprawującego nadzór nad zgodnością realizacji budowy z projektem, co najmniej na 7 dni przed ich rozpoczęciem, dołączając na piśmie:
 - 1) oświadczenie kierownika budowy (robót), stwierdzające sporządzenie planu bezpieczeństwa i ochrony zdrowia oraz przyjęcie obowiązku kierowania budową (robotami budowlanymi), a także zaświadczenie, o którym mowa w art. 12 ust. 7 ustawy – Prawo budowlane,
 - 2) w przypadku ustanowienia nadzoru inwestorskiego-oświadczenie inspektora nadzoru inwestorskiego, stwierdzające przyjęcie obowiązku pełnienia nadzoru inwestorskiego nad danymi robotami budowlanymi, a także zaświadczenie, o którym mowa w art. 12 ust. 7 ustawy – Prawo budowlane,
 - 3) informację zawierającą dane zamieszczone w ogłoszeniu, o którym mowa w art. 42 ust. 2 pkt 2 ustawy – Prawo budowlane.
2. Inwestor może przystąpić do użytkowania obiektu przed wykonaniem wszystkich robót budowlanych pod warunkiem uzyskania pozwolenia na użytkowanie, wydanego przez właściwy organ nadzoru budowlanego.
3. ~~W przypadku gdy w niniejszej decyzji nałożono obowiązek uzyskania pozwolenia na użytkowanie, do użytkowania obiektu można przystąpić po uzyskaniu ostatecznej decyzji o pozwoleniu na użytkowanie.~~
4. ~~W przypadku gdy w niniejszej decyzji nie nałożono obowiązek uzyskania pozwolenia na użytkowanie, do użytkowania obiektu można przystąpić w terminie 21 dni od dnia doręczenia do właściwego organu nadzoru budowlanego zawiadomienie o zakończeniu budowy, jeżeli organ w tym terminie nie wniesie sprzeciwu w drodze decyzji.~~
5. Decyzja o pozwoleniu na budowę wygasa, jeżeli budowa nie została rozpoczęta przed upływem 3 lat od dnia, w którym decyzja stała się ostateczna lub budowa została przerwana na czas dłuższy niż 3 lata

[Podpis]
Otrzymał dnia 12.08.2015

Dokumentacja techniczna
budowlana wykonania 2 otworow
drzwiowych w miejscu
istniejących okien

URZĄD MIASTA LUBLIN
Wydział Kultury i Dziedzictwa
20-071 Lublin, Włocławicka 14

INWESTOR:

ul.
ul.

OBIEKT:

Wykonanie 2 otworów drzwiowych w miejscu istniejących okien
od strony ul. Fryderyka Chopina na działce nr rzy
ul. Fryderyka Chopina w Lublinie do lokali nr 1 i nr 26

Projekt budowy zatwierdził:
decyzją z dnia: 12.06.2015
znak: AB-54.644C.1.18.2015
bez zastrzeżeń, z uwagami
Załącznik nr 1 do decyzji nr 10001/K
w tym 9 rysunków opieczynionych

AUTORZY OPRACOWANIA:

mgr inż. arch. Magdalena Olszewicz-Wątorska
inż. Andrzej Bobowski upr. bud. 1713/Lb/82

upr. bud. 55/LOIA/09



URZĄD MIASTA LUBLIN
Biuro Miejskiego Konserwatora Zabytków
ul. Ziela 2
20-112 Lublin

ZAŁĄCZNIK
do pisma/postanowienia/decyzji
organu ochrony zabytków
znak MKZ-1/KL/MPD.508.2a5
z dnia

Lublin, lipiec 2015

ZAWARTOŚĆ OPRACOWANIA:

1. Część opisowa

Opis techniczny

Rozwiązania materiałowe i kolorystyczne

2. Rysunki

A1	-	plan sytuacyjny	skala 1:500
A2	-	rzut piwnic – inwentaryzacja	skala 1:50
A3	-	rzut parteru – inwentaryzacja	skala 1:50
A4	-	rzut piwnic	skala 1:50
A5	-	rzut parteru	skala 1:50
A6	-	elewacja przed modernizacją (fotogrametria)	skala 1:100
A7	-	elewacja po modernizacji (fotogrametria)	skala 1:100
A8	-	fragment elewacji	skala 1:50
A9	-	detal stolarki	skala 1:10

OŚWIADCZENIE

Zgodnie z art.1 Ustawy z dnia 16.04.2004 roku o zmianie ustawy Prawo Budowlane (Dz. U. Nr 93, poz. 888) oświadczamy, że projekt pt:

Nazwa opracowania: **WYKONANIE 2 OTWORÓW DRZWIOWYCH W
MIEJSCU ISTNIEJĄCYCH OKIEN OD STRONY
UL. FRYDERYKA CHOPINA**

Adres inwestycji: **20-026 Lublin, ul. F. Chopina** Dz. nr

Nazwa i adres Inwestora

został sporządzony zgodnie z obowiązującymi przepisami prawa i zasadami wiedzy technicznej.

Projektanci branż:

1. projektował: mgr inż. arch. Magdalena Olszewicz-Wątorska nr upr. 55/LOIA/09



2. opracował: inż. Andrzej Bobowski nr upr. 1713/Lb/82



OPIS TECHNICZNY:

1. Podstawa opracowania

Zlecenie inwestorów –

2. Zakres prac

Niniejsze opracowanie polega na zaprojektowaniu 2 otworów drzwiowych w miejscu istniejących okien od ul. Fryderyka Chopina do lokali o numerach: 1 i 26.

3. Rozwiązania funkcjonalne

Wejście do biur zostanie zorganizowane w oparciu o istniejące otwory okienne. Projekt zakłada powiększenie istniejących otworów o około 85 cm (do poziomu podłogi w pomieszczeniu). Różnica poziomu między ulicą a posadzką w pomieszczeniu zostanie pokonana za pomocą 3 schodków, których łączna szerokość zmieści się w grubości cokołu.

4. Rozwiązania materiałowe

Skrzydła drzwiowe (według rysunku detalu) drewniane sosnowe, malowane w kolorze oliwkowym. Jako wykonawcę zaleca się firmę: Zakłady Drzewne „PATE”.





IZBA ARCHITEKTÓW
RZECZYPOSPOLITEJ POLSKIEJ

Lubelska Okręgowa Rada Izby Architektów RP

ZAŚWIADCZENIE - ORYGINAŁ

(wypis z listy architektów)

Lubelska Okręgowa Rada Izby Architektów RP zaświadcza, że:

mgr inż. architekt Magdalena Olszewicz-Wątorska

posiadająca kwalifikacje zawodowe do pełnienia samodzielnych funkcji technicznych w budownictwie w specjalności architektonicznej i w zakresie posiadanych uprawnień nr **55/LOIA/09**, jest wpisana na listę członków Lubelskiej Okręgowej Izby Architektów RP pod numerem: **LB-0202**.

Członek czynny od: 12-03-2009 r.

Data i miejsce wygenerowania zaświadczenia: 04-11-2014 r. Lublin.

Zaświadczenie jest ważne do dnia: **30-06-2015 r.**

Podpisano elektronicznie w systemie informatycznym Izby Architektów RP przez: Maria Baławejder-Kantor, Przewodnicząca Okręgowej Rady Izby Architektów RP.

Nr weryfikacyjny zaświadczenia:

LB-0202-2B58-71FB-FFDD-4FY3

Dane zawarte w niniejszym zaświadczeniu można sprawdzić podając nr weryfikacyjny zaświadczenia w publicznym serwisie internetowym Izby Architektów: www.izbaarchitektow.pl lub kontaktując się bezpośrednio z właściwą Okręgową Izbą Architektów RP.



IZBA ARCHITEKTÓW
RZECZYPOSPOLITEJ POLSKIEJ

OKRĘGOWA KOMISJA KWALIFIKACYJNA
LUBELSKIEJ OKRĘGOWEJ IZBY ARCHITEKTÓW
ul. Grodzka 3, 20-112 Lublin

Lublin, dnia 09 stycznia 2009 r.

DECYZJA

Nr ewid. 55/LOIA/09

Na podstawie art. 12 ust. 1 pkt 1 i ust. 2, art. 13 ust. 1 pkt 1 i art. 14 ust. 1 pkt 1 ustawy z dnia 7 lipca 1994 r. - Prawo budowlane (tekst jednolity: Dz. U. z 2006 r. Nr 156, poz. 1118 dalsze zmiany: Nr 170, poz. 1217; Dz. U. z 2007 r. Nr 88 poz. 587, Nr 99 poz. 665, Nr 127 poz. 880, Nr 191 poz. 1373, Nr 247 poz. 1844), art. 11 i 24 ust. 1 pkt 2 ustawy z dnia 15 grudnia 2000 r. o samorządach zawodowych architektów, inżynierów budownictwa oraz urbanistów (Dz. U. z 2001 r. Nr 5, poz. 42, z 2002 r. Nr 23, poz. 221, Nr 153, poz. 1271 i Nr 240, poz. 2052, z 2003 r. Nr 124, poz. 1152 i Nr 190, poz. 1864, z 2004 r. Nr 141, poz. 1492 oraz z 2005 r. Nr 150, poz. 1247), oraz art. 104 i 107 § 1 i 4 ustawy z dnia 14 czerwca 1960 r. - Kodeks postępowania administracyjnego (tekst jednolity: Dz. U. z 2000 r. Nr 98, poz. 1071; dalsze zmiany: Dz. U. z 2001 r. Nr 49, poz. 509, z 2002 r. Nr 113, poz. 984, Nr 153, poz. 1271 i Nr 169, poz. 1387, z 2003 r. Nr 130, poz. 1188, z 2004 r. Nr 162, poz. 1692 oraz z 2005 r. Nr 64, poz. 565; Nr 78, poz. 682; Nr 181, poz. 1524)

stwierdza się, że

Pani mgr inż. architekt Magdalena Olszewicz-Wątorska

posiada odpowiednie wykształcenie techniczne i praktykę zawodową

i nadaje się

UPRAWNIENIA BUDOWLANE

w specjalności architektonicznej do projektowania bez ograniczeń

Decyzja niniejsza jako uwzględniająca w całości żądanie strony nie wymaga uzasadnienia.

Od decyzji niniejszej przysługuje Pani odwołanie do Krajowej Komisji Kwalifikacyjnej Izby Architektów. Odwołanie wnosi się za pośrednictwem organu, który wydał decyzję tj. okręgowej komisji kwalifikacyjnej Lubelskiej Okręgowej Izby Architektów w terminie 14 dni od dnia doręczenia decyzji.

Okręgowa Komisja Kwalifikacyjna Lubelskiej Okręgowej Izby Architektów

Mirosław
Zaluski
przewodniczący

Katarzyna
Święcicka-Brzozowska
zastępca przewodniczącego

Jacek
Begiello
sekretarz

Marcin
Kozłowski
członek

Krzysztof
Moczydłowski
członek

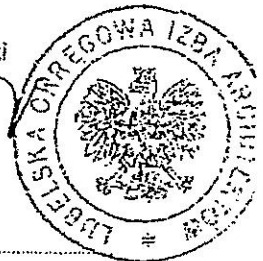

Otrzymują:

1. mgr inż. arch. Magdalena Olszewicz-Wątorska -
2. Lubelska Okręgowa Rada Izby Architektów;
3. Główny Inspektor Nadzoru Budowlanego;
4. a/o

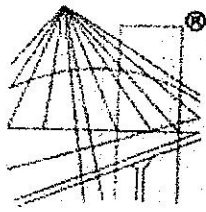

P O L S K A
I Z B A
I N Z Y N I E R Ó W
B U D O W N I C T W A

Zaświadczenie

o numerze weryfikacyjnym:

LUB-PXQ-1QI-8NL *

Pan Andrzej Alfred Bobowski o numerze ewidencyjnym LUB/BO/0748/03

adres zamieszkania

jest członkiem Lubelskiej Okręgowej Izby Inżynierów Budownictwa i posiada wymagane ubezpieczenie od odpowiedzialności cywilnej.

Niniejsze zaświadczenie jest ważne od 2015-01-01 do 2015-06-30.

Zaświadczenie zostało wygenerowane elektronicznie i opatrzone bezpiecznym podpisem elektronicznym weryfikowanym przy pomocy ważnego kwalifikowanego certyfikatu w dniu 2015-01-29 roku przez:

Wojciech Szewczyk, Przewodniczący Rady Lubelskiej Okręgowej Izby Inżynierów Budownictwa.

(Zgodnie art. 5 ust 2 ustawy z dnia 18 września 2001 r. o podpisie elektronicznym (Dz. U. 2001 Nr 130 poz. 1450) dane w postaci elektronicznej opatrzone bezpiecznym podpisem elektronicznym weryfikowanym przy pomocy ważnego kwalifikowanego certyfikatu są równoważne pod względem skutków prawnych dokumentom opatrzonym podpisami własnoręcznymi.)

* Weryfikację poprawności danych w niniejszym zaświadczeniu można sprawdzić za pomocą numeru weryfikacyjnego zaświadczenia na stronie Polskiej Izby Inżynierów Budownictwa www.piib.org.pl lub kontaktując się z biurem właściwej Okręgowej Izby Inżynierów Budownictwa.

Biuro Planowania Przestrzennego
20-074 Lublin, ul 22 Lipca 9

(pieczęć)

Lublin, data 15.11.1982 r.

Nr. 1713/Lb/82

**DECYZJA O STWIERDZENIU PRZYGOTOWANIA ZAWODOWEGO
do pełnienia samodzielnych funkcji technicznych w budownictwie**

Na podstawie § 6 ust. 3, § 5 ust. 1, § 7 i § 15 ust. 1 pkt. 2 lit. -

rozporządzenia Ministra Gospodarki Terenowej i Ochrony Środowiska z dnia 20 lutego 1975 r.

w sprawie samodzielnych funkcji technicznych w budownictwie (Dz. U. Nr 8, poz. 46) stwierdza się, że:

Obywatel (ka) Andrzej - Alfred B O B O W S K I

(imię i nazwisko)

inżynier budownictwa lądowego

(tytuł naukowy - zawodowy)

urodzony (a) dnia _____

posiada przygotowanie zawodowe upoważniające do wykonywania samodzielnej funkcji _____

PROJEKTANTA ORAZ KIEROWNIKA BUDOWY I ROBÓT

(rodzaj funkcji)

w specjalności konstrukcyjno - budowlanej

(rodzaj specjalności techniczno-budowlanej)

w zakresie _____

(specjalizacja zawodowa)

Obywatel (ka)

Andrzej - Alfred BOBOWSKI

(imię i nazwisko)

jest upoważniony (a) do:

- 1/ sporządzania projektów w zakresie rozwiązań konstrukcyjno - budowlanych budynków oraz innych budowli, z wyłączeniem linii, węzłów i stacji kolejowych, dróg oraz lotniskowych dróg startowych i manipulacyjnych, mostów, budowli hydrotechnicznych i melioracji wodnych,
- 2/ sporządzania projektów w budownictwie osób fizycznych w zakresie rozwiązań architektonicznych:
 - a/ budynków inwentarskich i gospodarczych, adaptacji projektów typowych i powtarzalnych innych budynków oraz sporządzania planów zagospodarowania działki związanych z realizacją tych budynków,
 - b/ budowli nie będących budynkami,
- 3/ kierowania, nadzorowania i kontrolowania budowy i robót, kierowania i kontrolowania wytwarzania konstrukcyjnych elementów budowlanych oraz oceniania i badania stanu technicznego w zakresie wszelkich budynków oraz innych budowli, z wyłączeniem linii, węzłów i stacji kolejowych, dróg oraz lotniskowych dróg startowych i manipulacyjnych, mostów, budowli hydrotechnicznych i wodnomelioracyjnych.



m. p.

Z upoważnienia
WOJEWODY LUBELSKIEGO

ANDRZEJ BOBOWSKI

Andrzej Bobowski

(podpis i pieczęć)

ch-
wli
raz

EGO

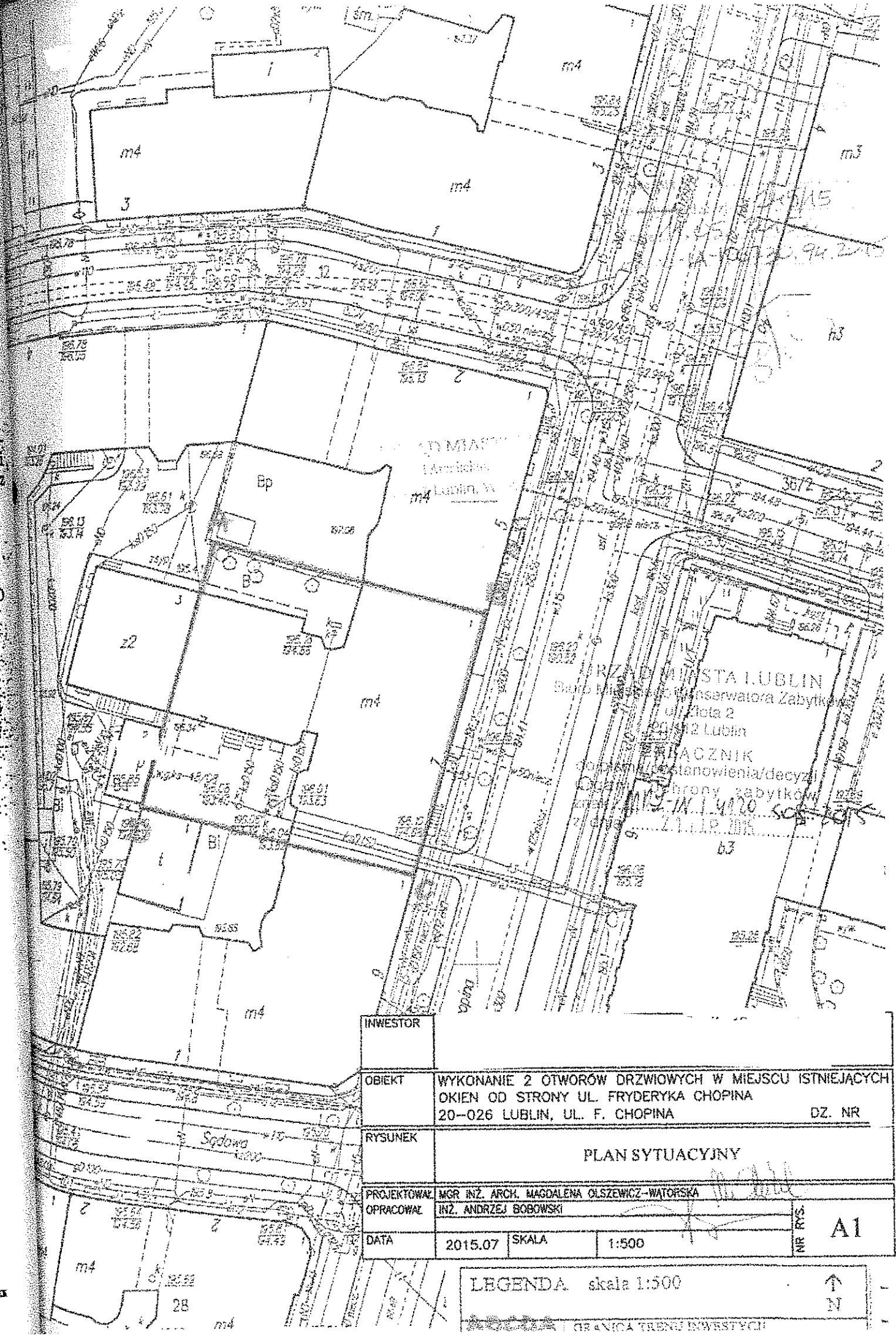

INWESTOR	
OBIEKT	WYKONANIE 2 OTWORÓW DRZWIOWYCH W MIEJSCU ISTNIEJĄCYCH OKIEN OD STRONY UL. FRYDERYKA CHOPINA 20-026 LUBLIN, UL. F. CHOPINA DZ. NR
RYSunEK	PLAN SYTUACYJNY
PROJEKTOWAŁ	MGR INŻ. ARCH. MAGDALENA OLSZEWICZ-WĄTORSKA
OPRACOWAŁ	INŻ. ANDRZEJ BOBOWSKI
DATA	2015.07
SKALA	1:500
NR RYS.	A1

LEGENDA skala 1:500
↑
N
GRANICA TERENU INWESTYCYJNEGO

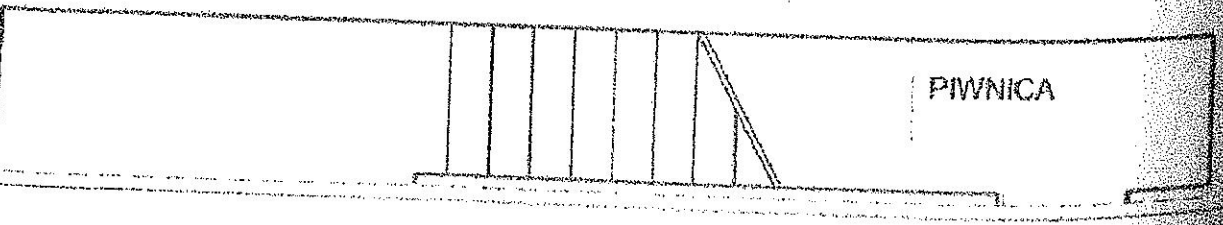
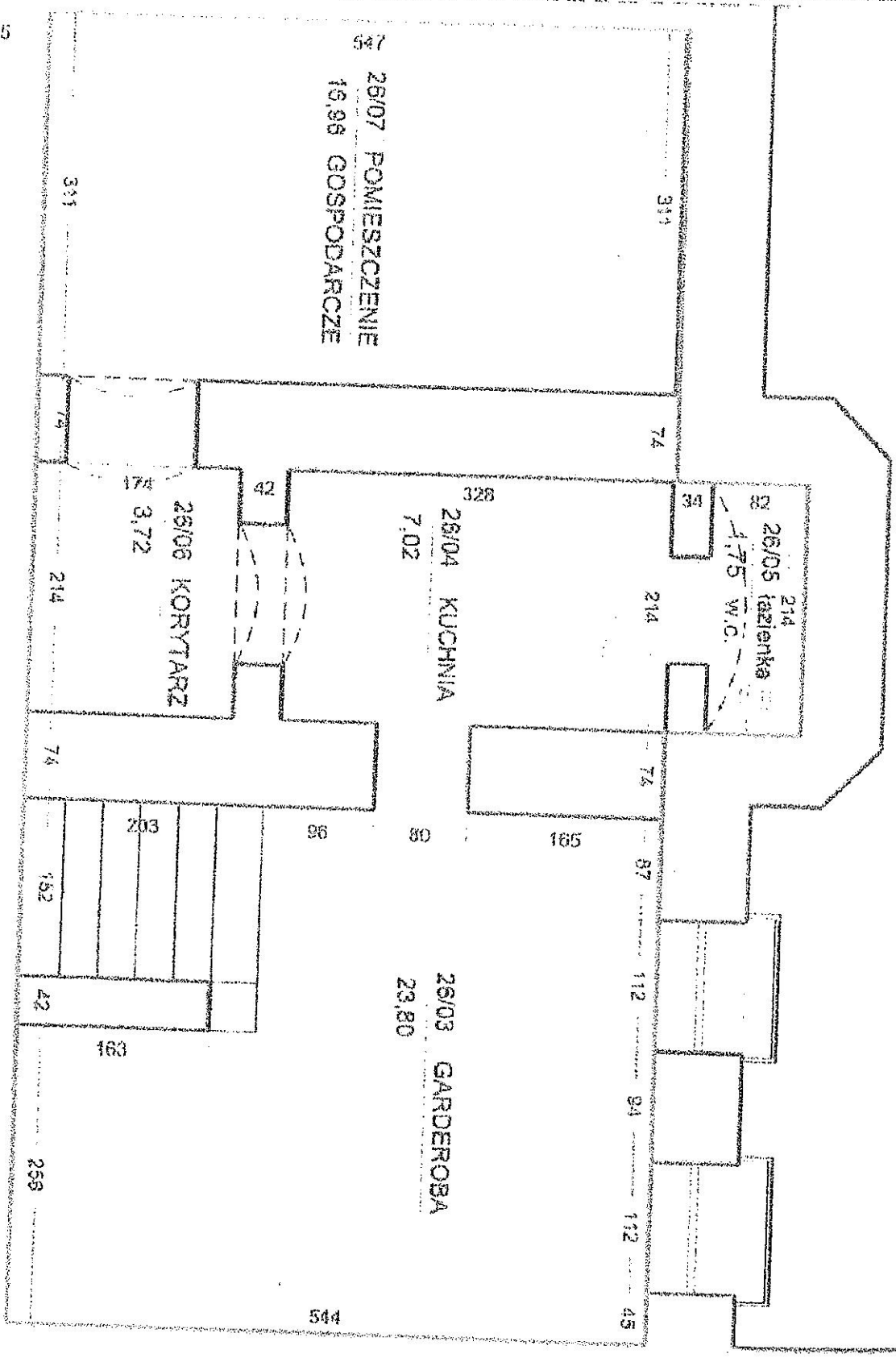

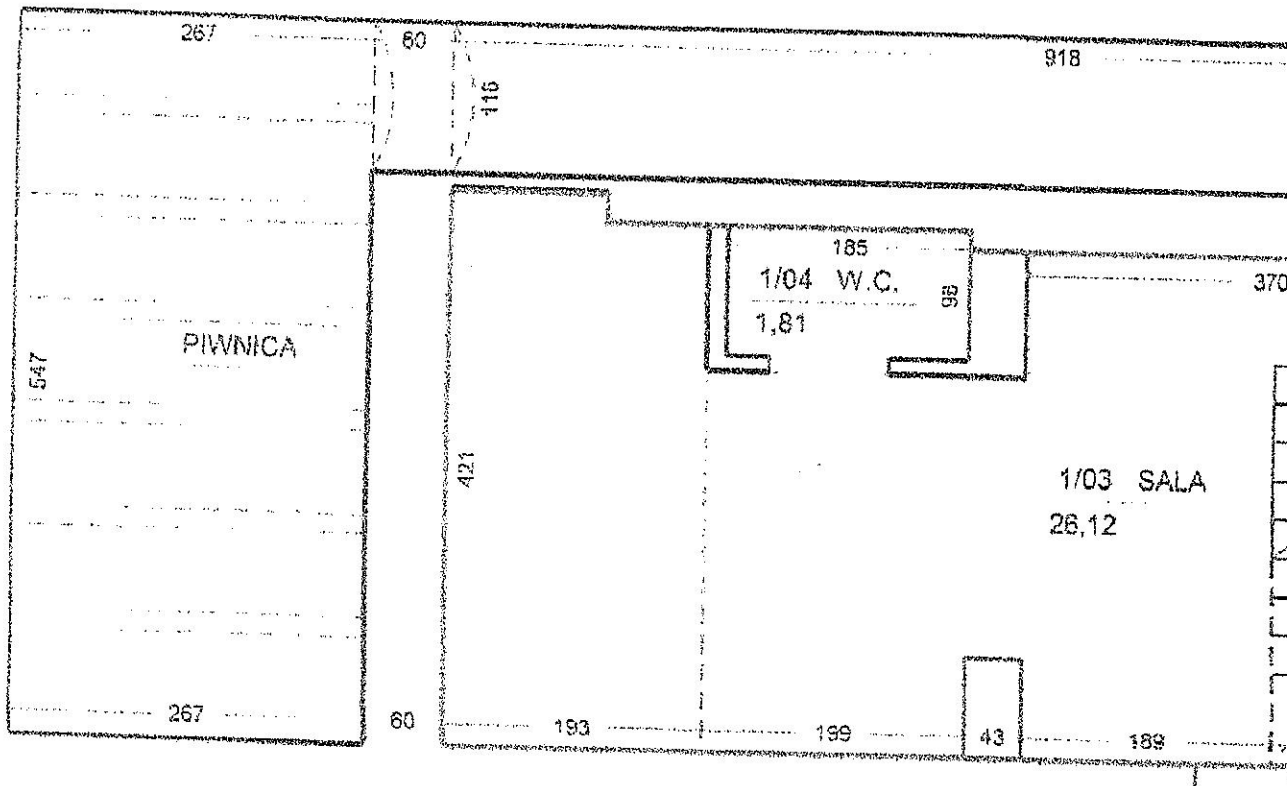
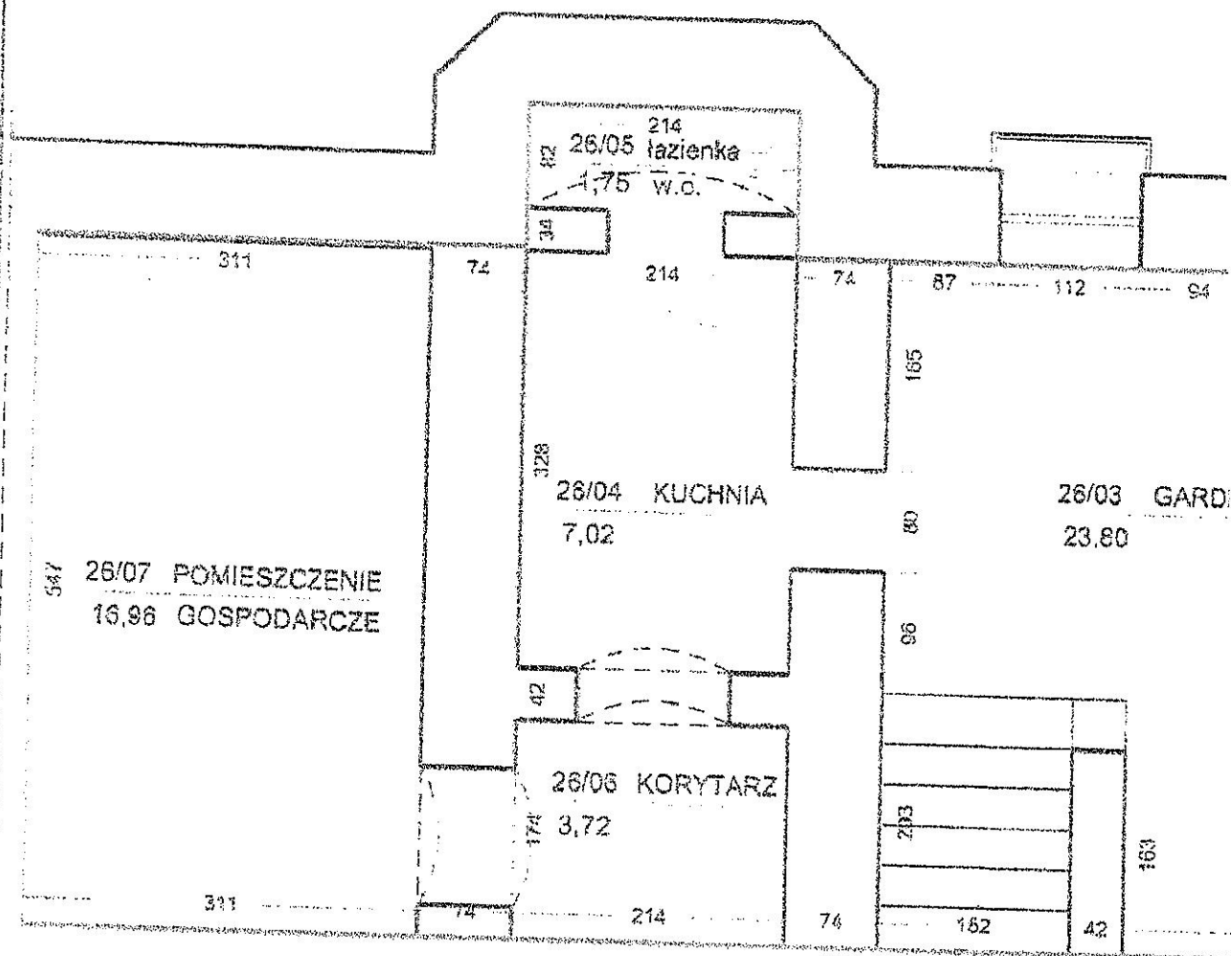

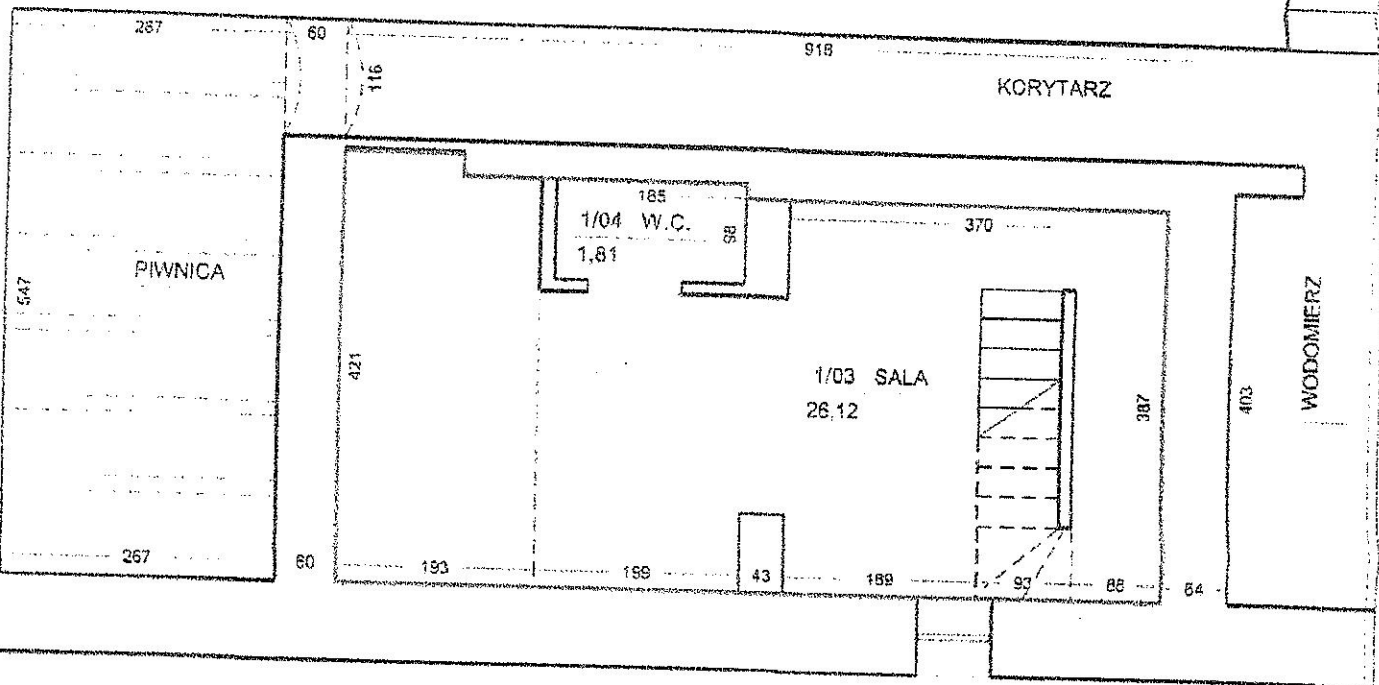
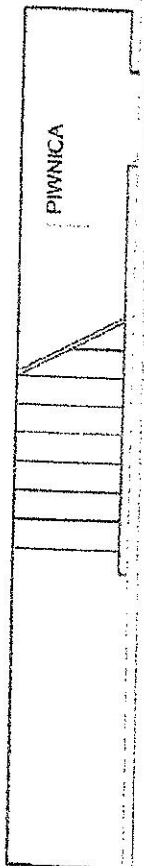
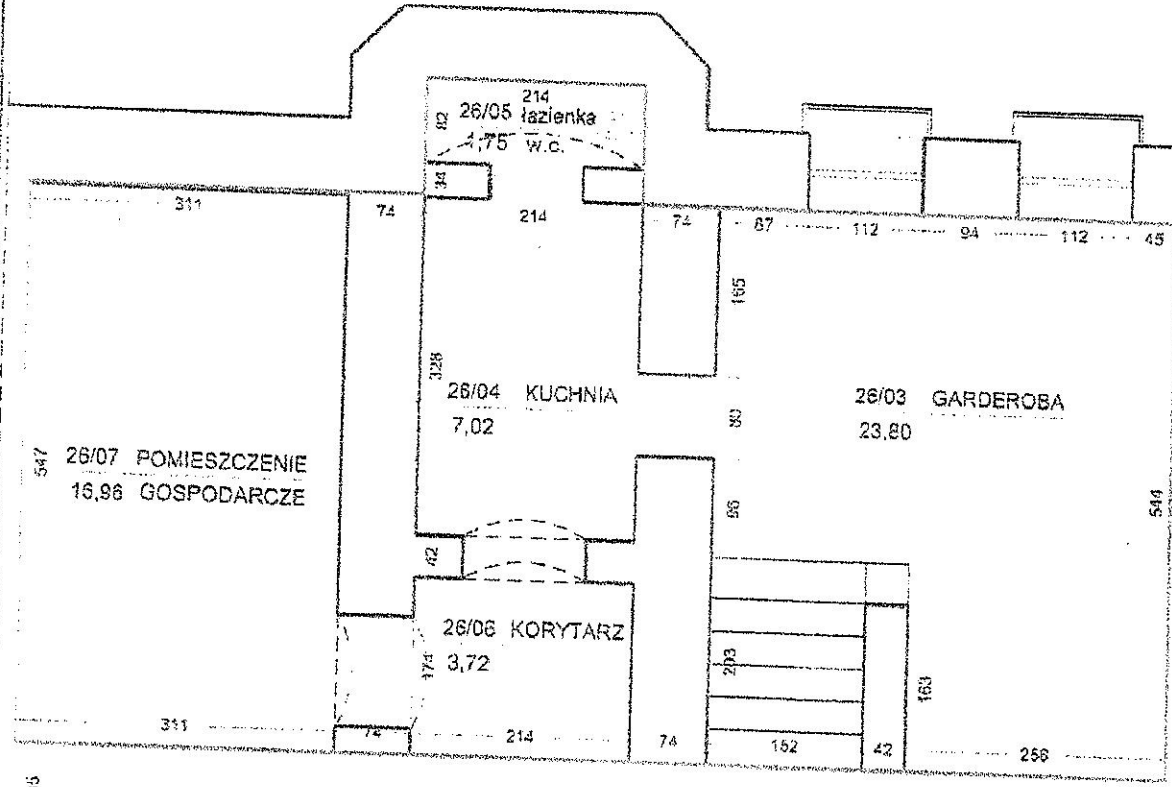

DZIAŁANIE WYKONANE W OPARCIU O PLAN
 PROJEKTOWY I OPRACOWANIE
 ARCH. ANIERZEJ BOGOWSKI

INWESTOR			
OBIEKT	WYKONANIE 2 OTWORÓW DRZWIOWYCH W MIEJSCU ISTNIEJĄCYCH OKIEN OD STRONY UL. FRYDERYKA CHOPINA 20-026 LUBLIN, UL. F. CHOPINA		DZ. NR
RYSUNEK	RZUT PIWNIC - INWENTARYZACJA		
PROJEKTOWAŁ	MGR INŻ. ARCH. MAGDALENA OLSZEWICZ-WATORSKA		
OPRACOWAŁ	INŻ. ANIERZEJ BOGOWSKI		
DATA	2015.07	SKALA	1:50
NR	RS	RS	A2

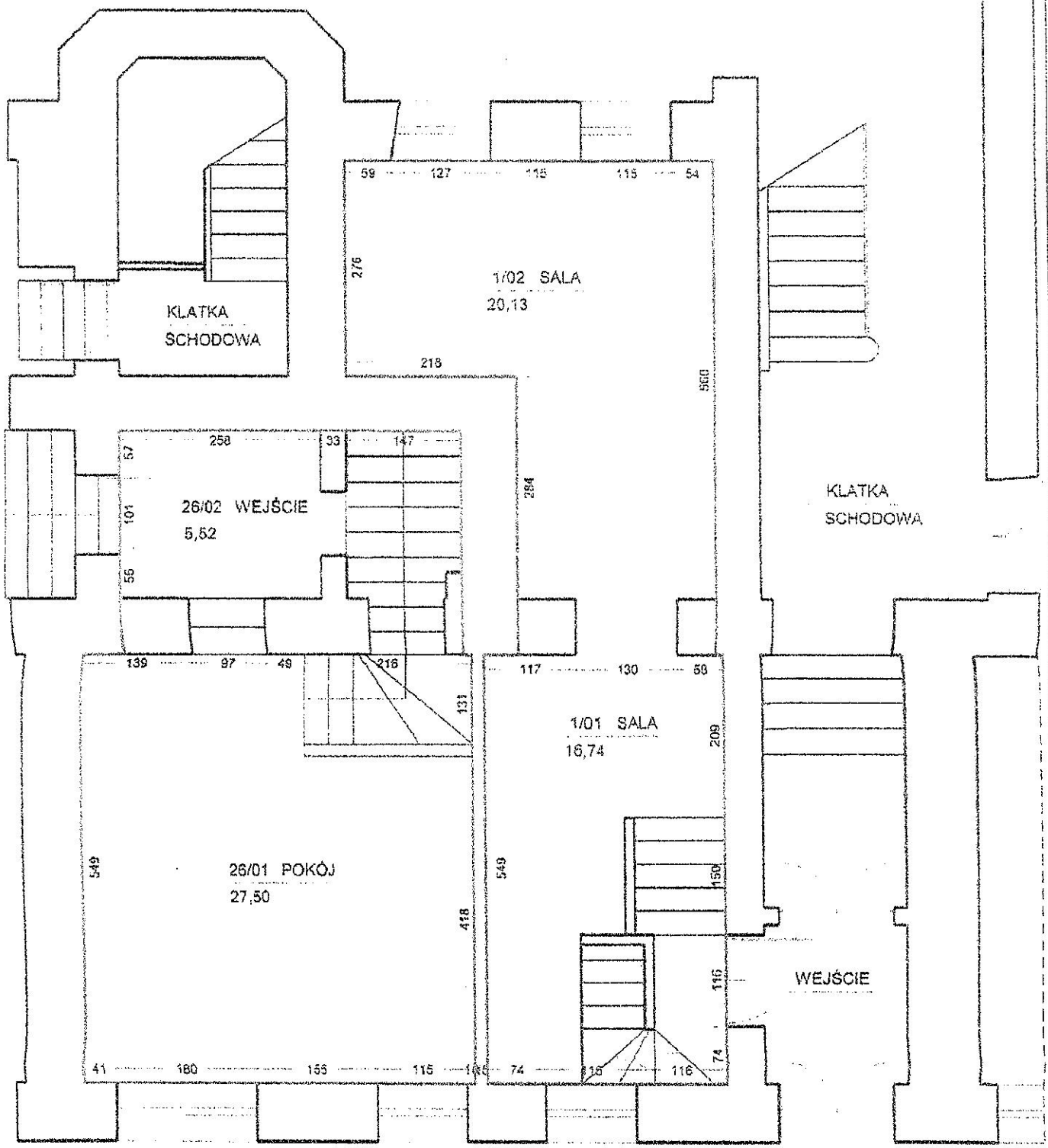

ul. Fryderyka Chopina 20-026 Lublin
 NIP: 523-202-0011

INWESTOR			
OBIEKT	WYKONANIE 2 OTWORÓW DRZWIOWYCH W MIEJSCU ISTNIEJĄCYCH OKIEN OD STRONY UL. FRYDERYKA CHOPINA 20-026 LUBLIN, UL. F. CHOPINA		
			DZ. NR
RYSUNEK	RZUT PARTERU - INWENTARYZACJA		
PROJEKTOWAŁ	MGR INŻ. ARCH. MAGDALENA OLSZEWICZ-WATORSKA	<i>[Signature]</i>	
OPRACOWAŁ	INŻ. ANDRZEJ BOBOWSKI		
DATA	2015.07	SKALA	1:50
			A3

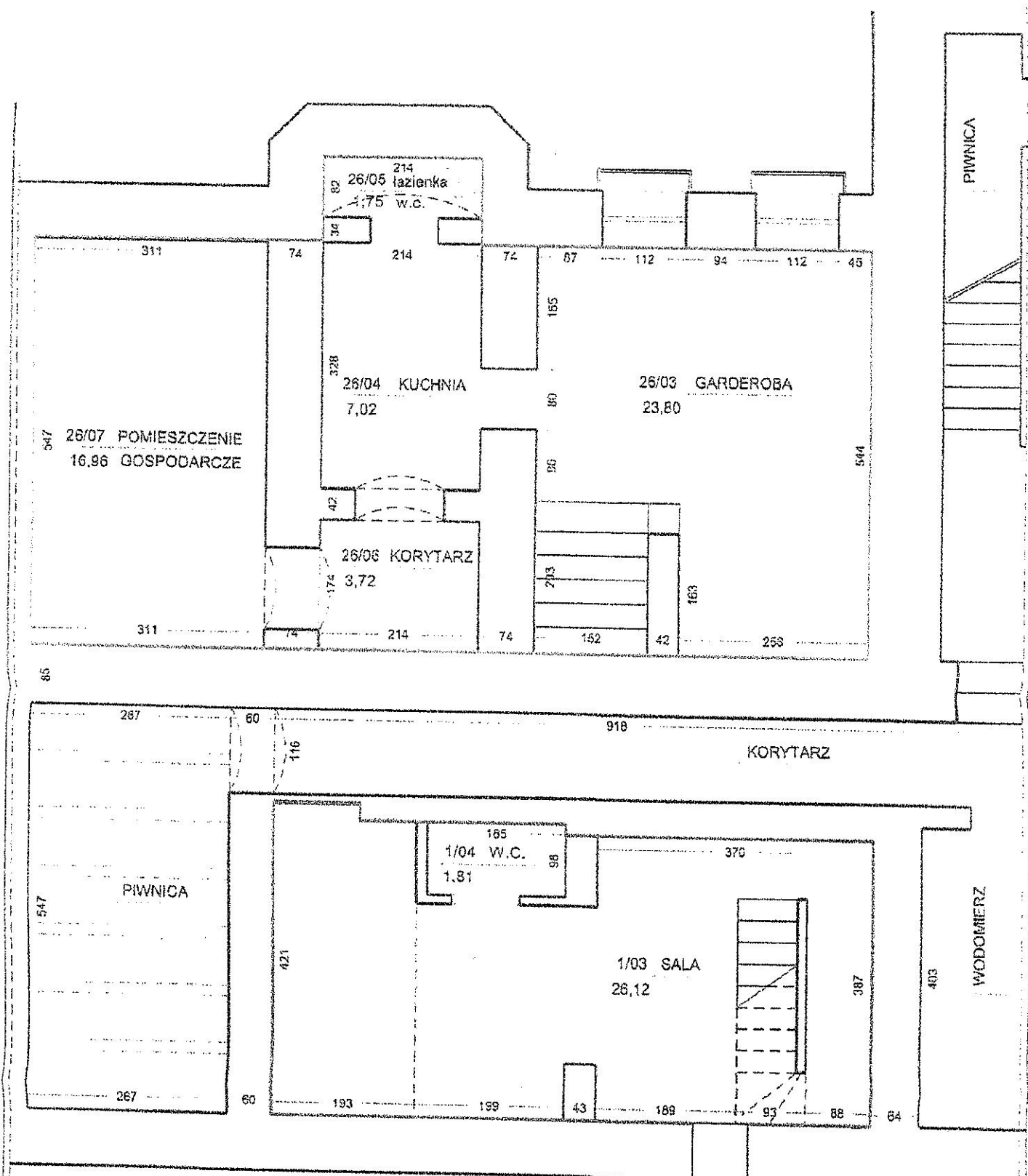

LEGENDA:

□ OTWORY DO ZAMUROWANIA

INWESTOR		
OBIEKT	WYKONANIE 2 OTWORÓW DRZWIOWYCH W MIEJSCU ISTNIEJĄCYCH OKIEN OD STRONY UL. FRYDERYKA CHOPINA 20-026 LUBLIN, UL. F. CHOPINA	
DZ. NR		
RYSUNEK	RZUT PIWNIC	
PROJEKTOWAŁ	MGR INŻ. ARCH. MAGDALENA DUSZEWCZ-WATORSKA	
OPRACOWAŁ	INŻ. ANDRZEJ BOGOWSKI	
DATA	2015.07	SKALA 1:50

A4

INWESTOR	
OBJEKT	WYKONANIE Z OTWORÓW DRZWIOWYCH W MIEJSCU ISTNIEJĄCYCH OKIEN OD STRONY UL. FRYDERYKA CHOPINA 20-026 LUBLIN, UL. F. CHOPINA
RYSUJEK	RZUT PARTERU
PROJEKTOWAŁ	BIURO ARCH. I WYDZIAŁA INŻYNIERII I KONSULTINGOWEJ DR. ANDRZEJ BOBANSKI
DATA	2015.07
SKALA	1:50
NR. RYS.	AS

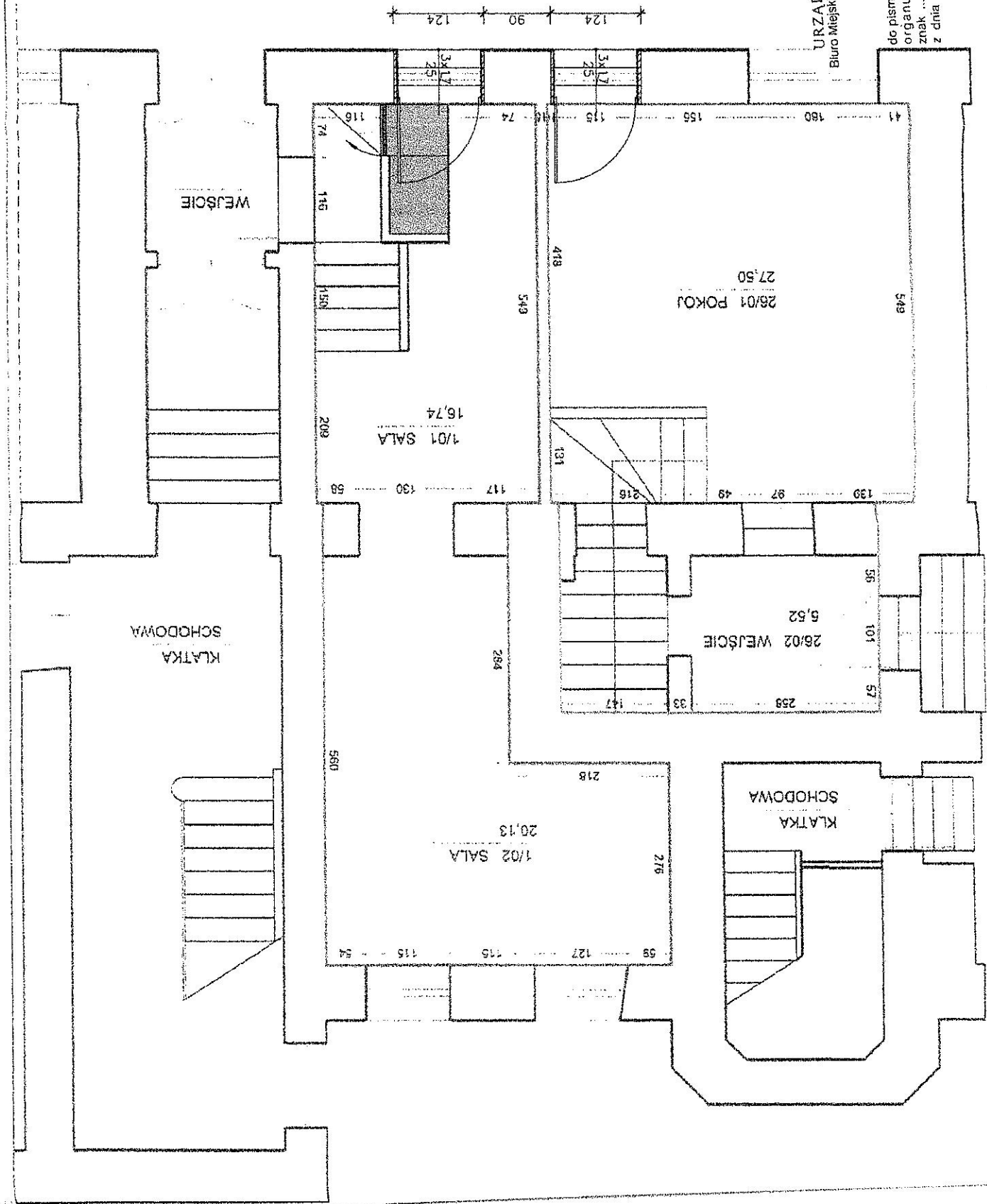

124 * 90 * 124 * 124 *

SCIANY DO WYBURZENIA
OTWORY DO ZAKUROWANIA
PŁYTA UCHYLENA
BALUSTRADA UCHYLENA

URZĄD MIASTA
Biuro Miejskiego Konsultora Architektonicznego
ul. Żbota 11
20-112 Lublin

ZALĄCZENIK
do pisma/postanowienia/decyzji
organu ochrony konserwacji zabytków
znak 111/16/15
1017 803 508
Z up. Prezydenta Miasta Lublin
MIEJSKI KONSERWATOR ZABYTKÓW
Hubert Magiła

**ELEWACJA
KAMIENICY
PRZED MODERNIZACJĄ
(FOTOGRAMETRIA)**

Wykonanie 2 otworów drzwiowych w miejscu istniejących
okien od strony ul. Fryderyka Chopina
Kamienica przy ul. Fryderyka Chopina 20-026 Lublin

INWESTOR

OBIEKT WYKONANIE 2 OTWORÓW DRZWIOWYCH W MIEJSCU ISTNIEJĄCYCH
OKIEN OD STRONY UL. FRYDERYKA CHOPINA
20-026 LUBLIN, UL. F. CHOPINA DZ. NR

RYSUJEK ELEWACJA PRZED MODERNIZACJĄ (FOTOGRAMETRIA)

PROJEKTOWAŁ ING. ARCH. JACQUELINE DUBETZKI-MALCOSA	DATA 2015.07	SKALA 1:100	DZ. NR A6
---	-----------------	----------------	--------------

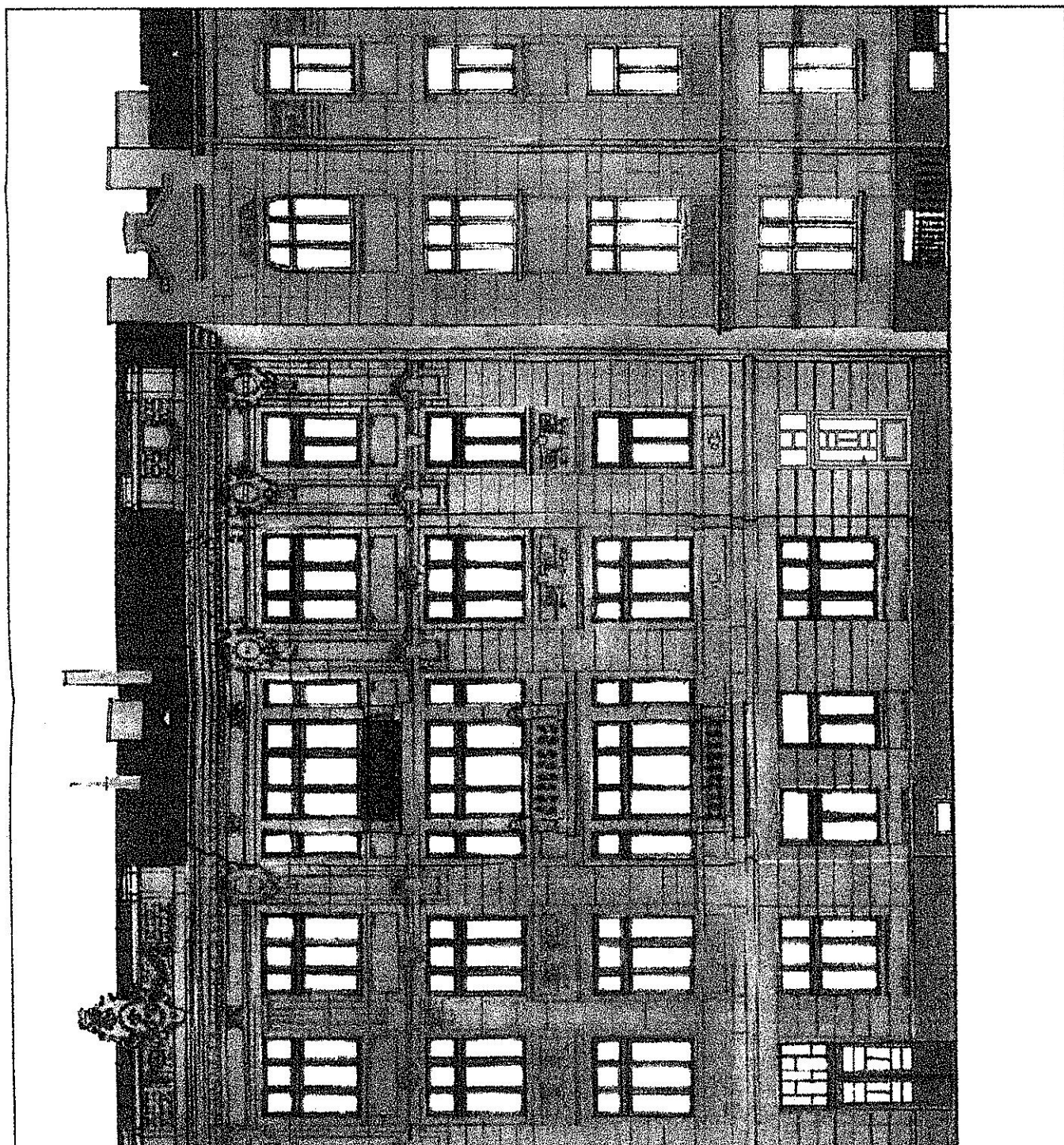

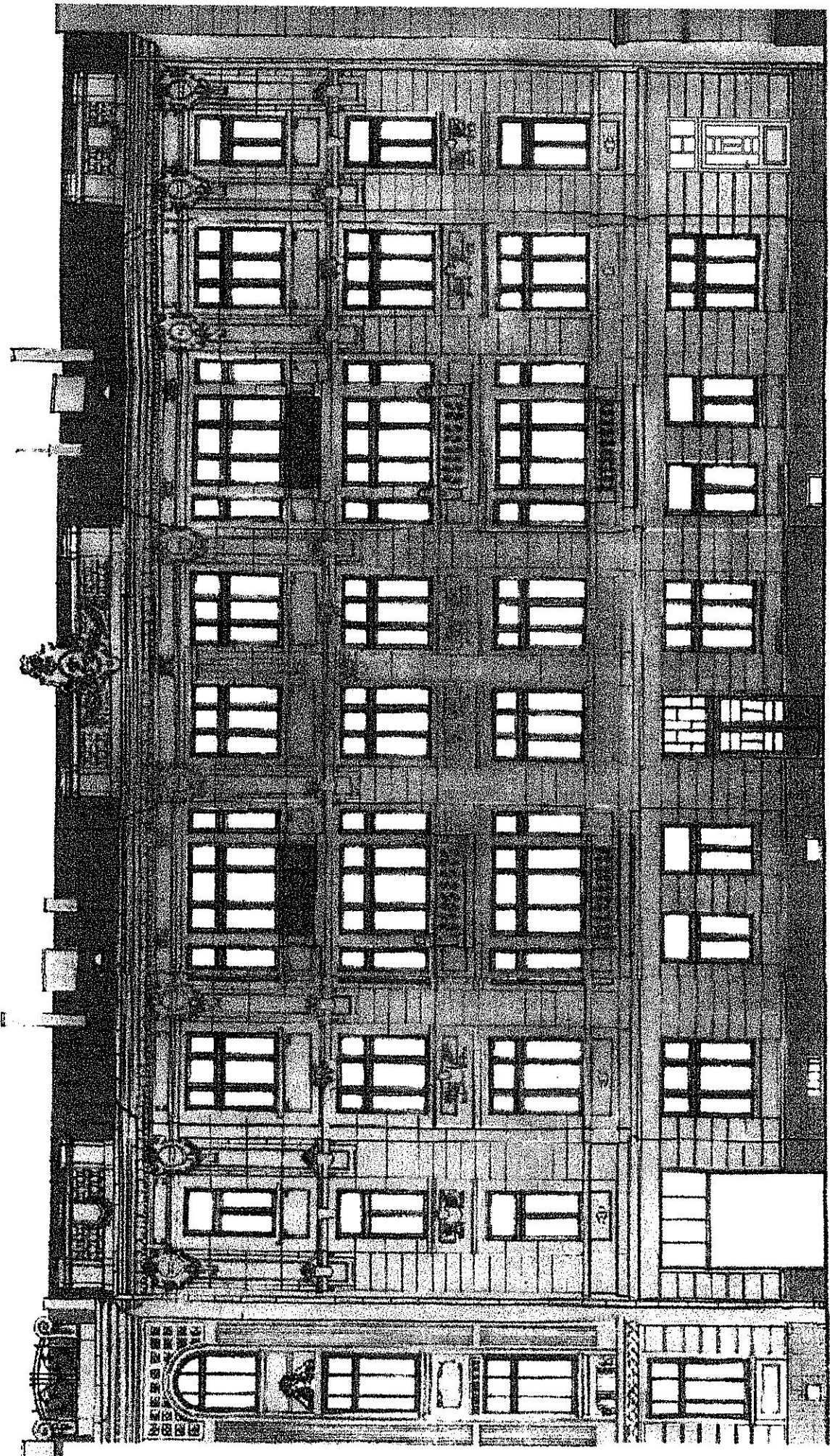

ELEWACJA KAMIENICY PO MODERNIZACJI (FOTOGRAMETRIA)

UL. W. MIASTKA 11
20-000 Lublin
Biuro Projektowe "KAMENICY"
ul. W. Miestka 11, Lublin

UL. W AD MIAST 1, LUBLIN
Biuro Miejskiego Konseksora Zabudowy
ul. Złota 2
20-112 Lublin

ZŁĄCZNIK
do: pisma/postanowienia/decyzji
organu Miejskiego Konseksora Zabudowy
znak: **MEZ-2016-02-SOP 2015**
z dnia 20.11.2016

Z up. Prezydenta Miasta Lublin
MIEJSKI KONSEKSOR ZABUDOWY
Hubert Magala

INWESTOR

OBIEKT WYKONANIE 2 OTWORÓW DRZWIOWYCH W MIEJSCU ISTNIEJĄCYCH
OKIEN OD STRONY UL. FRODERYKA CHOPINA DZ. NR
20-026 LUBLIN, UL. F. CHOPINA

RYSUJEK ELEWACJA PO MODERNIZACJI (FOTOGRAMETRIA)

PROJEKTOWA I URZ. ARCH. MAGDALENA OLEJNICZ-MIŁCZAK
OPRACOWAŁ INŻ. ANDRZEJ BOROŃSKI

DATA 2015.07 SKALA 1:100

A7

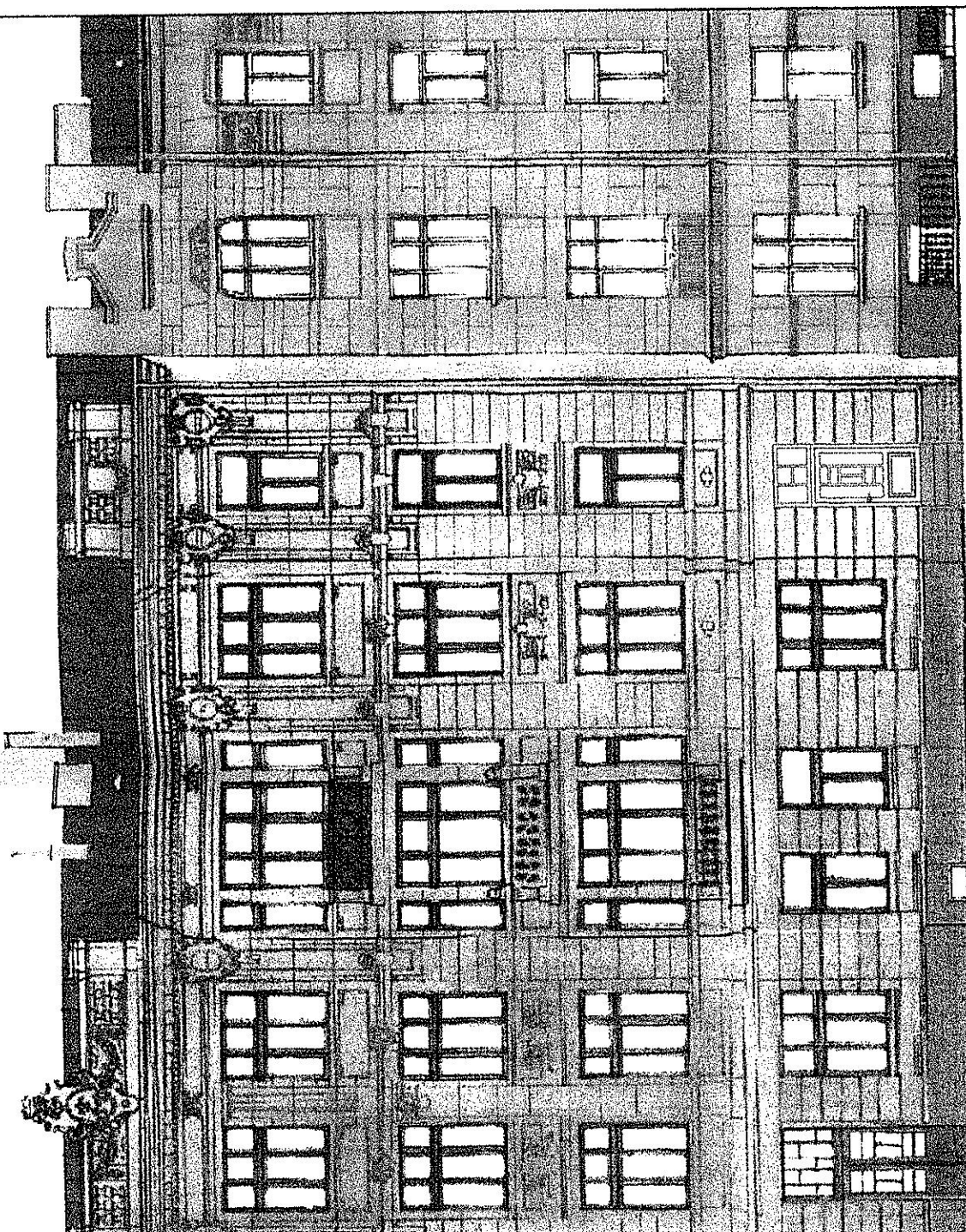

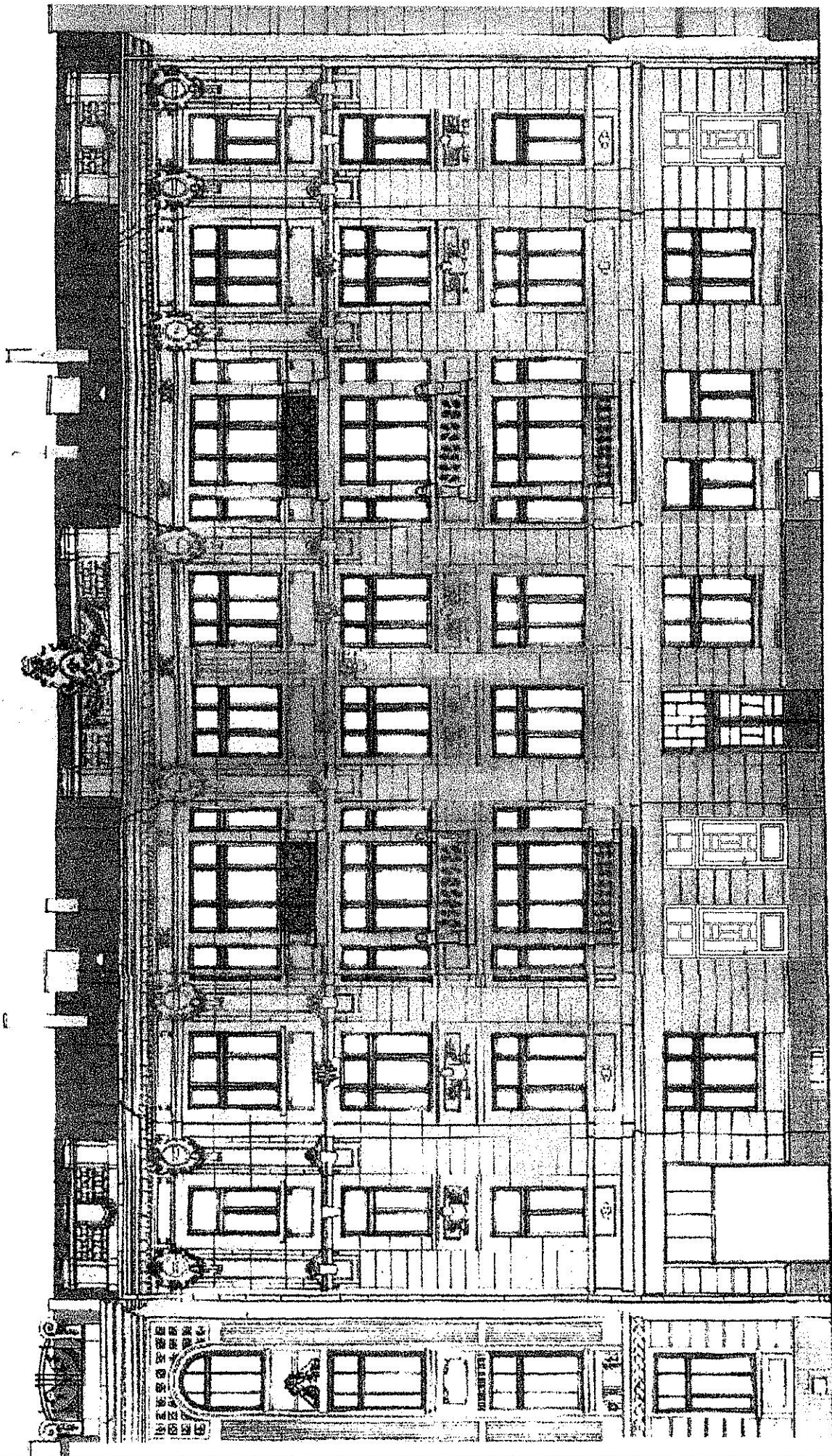

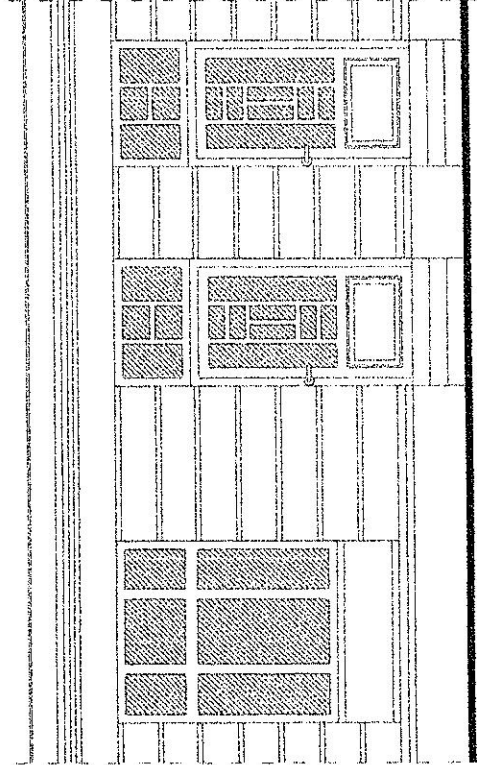

WYKONANIE 2 OTWORÓW DRZWIOWYCH W MIEJSCU ISTNIEJĄCYCH
 OKIEN OD STRONY UL. FRYDERYKA CHOPINA
 20-026 LUBLIN, UL. F. CHOPINA

INWESTOR			
OBIEKT	WYKONANIE 2 OTWORÓW DRZWIOWYCH W MIEJSCU ISTNIEJĄCYCH OKIEN OD STRONY UL. FRYDERYKA CHOPINA 20-026 LUBLIN, UL. F. CHOPINA		
DZ. NR			
RYSUJEK	FRAGMENT ELEWACJI		
PROJEKTOWA OPRACOWAŁ	ING. INŻ. ARCH. MAGDALENA OLSZEWSKA-WIATORSKA		
	ING. ARCH. ANDRZEJ BOBOWSKI		
DATA	2015.07	SKALA	1:50
			1/2
			A8

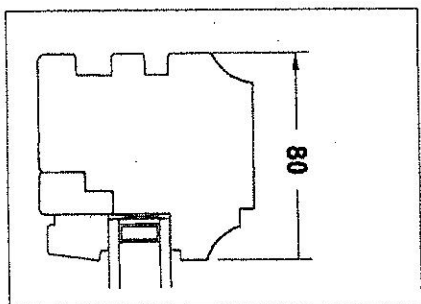
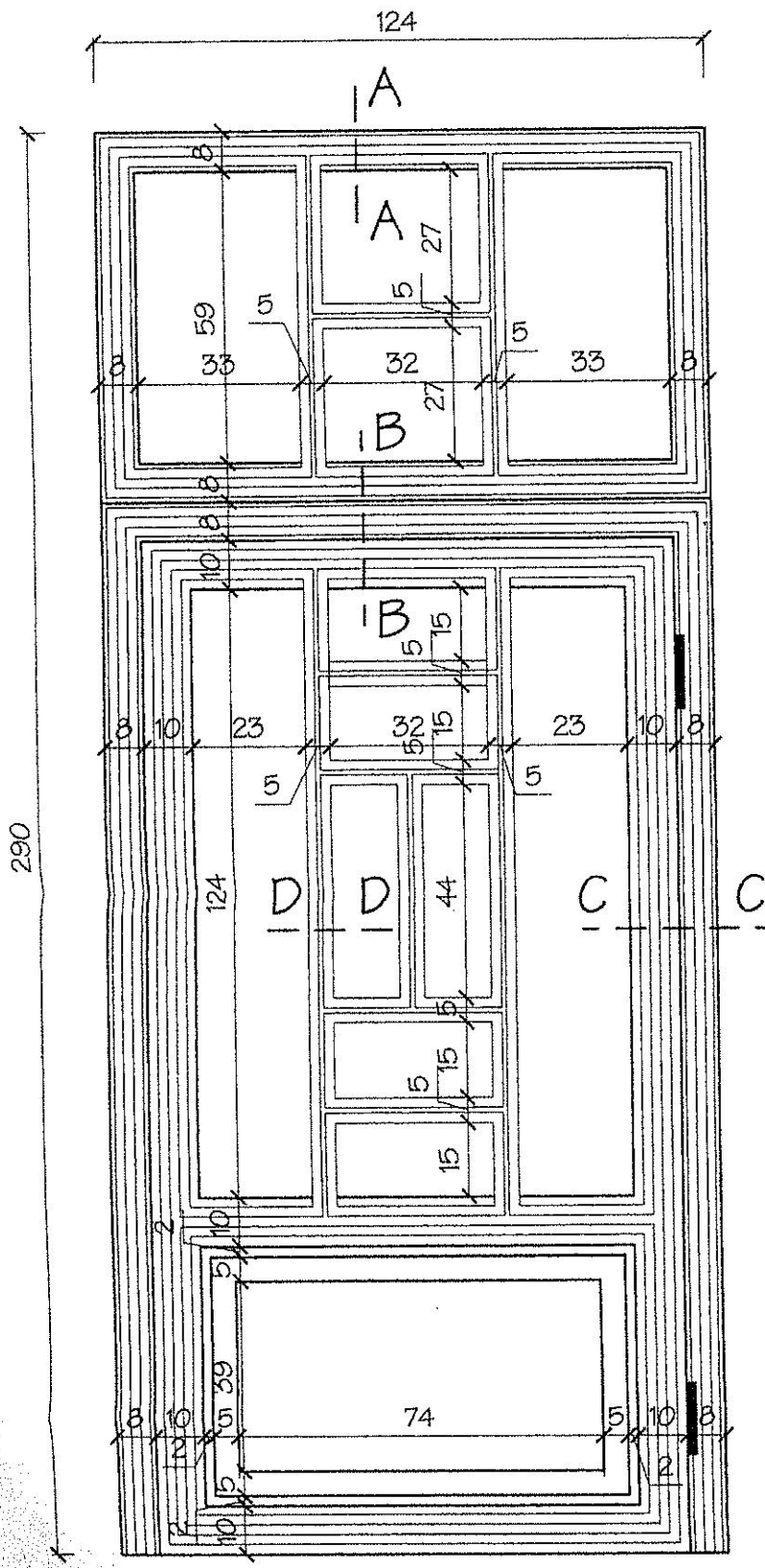

A-A skala 1:2

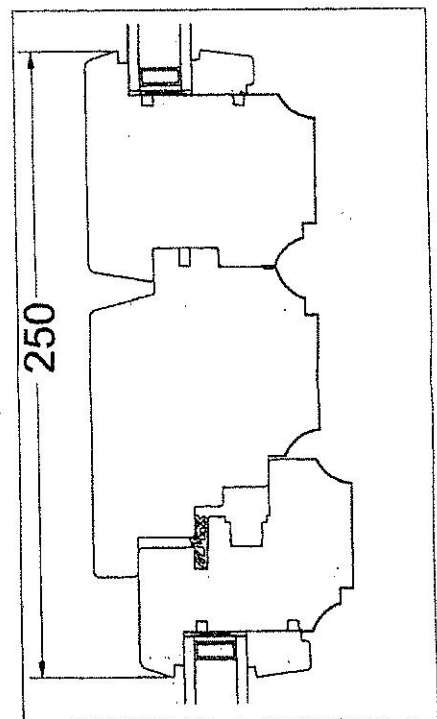

B-B skala 1:2

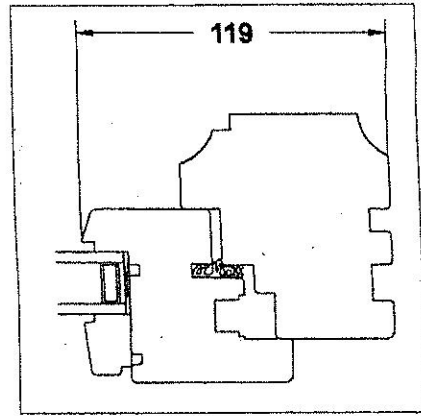

C-C skala 1:2

D-D skala 1:2

URZĘDZKA AUSTRII
Wydział Architektury i Budownictwa
20-071 Lublin, Włodarskiego 15

INWESTOR			
OBIEKT	WYKONANIE Z OTWORÓW DRZWIOWYCH W MIEJSCU ISTNIEJĄCYCH OKIEN OD STRONY UL. FRYDERYKA CHOPINA 20-026 LUBLIN, UL. F. CHOPINA DZ. NR		
RYSunEK	DETAL STOLARKI		
PROJEKTOWAŁ	MGR INŻ. ARCH. MAGDALENA OLSZEWICZ-WATORSKA		
OPRACOWAŁ	INŻ. ANDRZEJ BOBOWSKI		
DATA	2015.07	SKALA	1:10

A9

